

MØRE FYLKES ADRESSEBOK

(ROMSDALSBYERNES OG MØRE FYLKES ADRESSEBOK)

MED SKATTELIGNINGER

OTTENDE UTGAVE

PRIS KR. 20.00

B
929.4 M p

TRONDHEIM
HANS G. MOE'S FORLAG

CHRISTENSENS BOKTRYKKERI
TRONDHEIM

STATSARKIVET
I TRONDHEIM

FORORD

Ottende utgave av «Møre Fylkes Adressebok» fremlegges for det ærede publikum. I fylkets byer er skatteyderne opført i et alfabetisk og firmaregister, videre er også utarbeidet et brancheregister. Fylkets herreder er ordnet alfabetisk, og skattyderne er opført under hvert steds postadresse innen hvert herred. Skatteligningen for 1933—34 er benyttet.

Idet jeg avlegger min forbindtligste takk til mine medarbeidere i fylket, samt alle som har bistått mig med opplysninger og ellers støttet foretagendet, må jeg samtidig anmode publikum om alltid og snarest skriftlig å underrette mig om enhver forandring angående flytning, nye firmaers etablering og lignende, samt gjøre opmerksom på forefinnende feil og mangler.

Trondheim i april 1934.

HANS G. MOE

Ørsta Bruk $\begin{matrix} A \\ | \\ S \end{matrix} =$ Ørstavik

Veiledning for alle byggende

Fabrikerer

Døre, Vinduer

Trapper, Møbler

m. m.

Skriv eller telefoner

med opgave

over Deres behov.

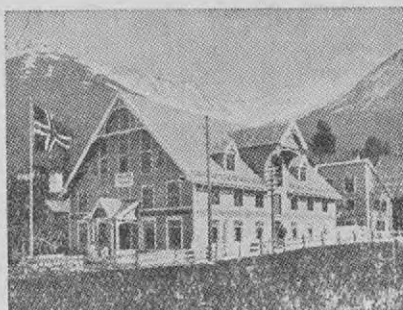

Lager av

alle slags

Bygningsartikler

Besøk forretningen

eller vår

DE FORENEDE BUREAUER ^A/_S

TRONDHJEM
KREDITOPLYSNINGER — INNKASSO

Register over herreder i Møre fylke.

Aalvundeid	277	Hen	388	Sunnlyven	475
Aasskard	278	Herøy	392	Surnadal	479
Aure	280	Hjørundfjord	405	Sykkylven	486
Bolsøy	285	Hopen	409	Syvde	493
Borgund	296	Hustad	413	Sør-Aukra	495
Bratvær	317	Kornstad	416	Tingvoll	500
Bremsnes	320	Kvernes	419	Tresfjord	507
Bud	329	Leikanger sogn	403	Tustna	511
Dalsfjord	332	Neset	421	Ulstein	516
Edøy	334	Nord-Aukra	426	Valsøyfjord	522
Eid	337	Norddal	430	Vanylven	524
Eide	338	Rindal	436	Vartdal	528
Eristfjord og Vistdal.....	342	Rovde	441	Vatne	531
Frei	345	Sande	443	Vestnes	535
Fræna	349	Sandøy	448	Veøy	542
Giske	355	Skodje	452	Vigra	547
Gjemnes	360	Stangvik	455	Volda	550
Grip	362	Stemshaug	459	Voll	561
Grytten	363	Stordal	461	Øksendal	564
Halsa	371	Stranda	464	Øre	565
Haram	374	Straumsnes	469	Ørskog	569
Hareid	382	Sundal	471	Ørsta	574

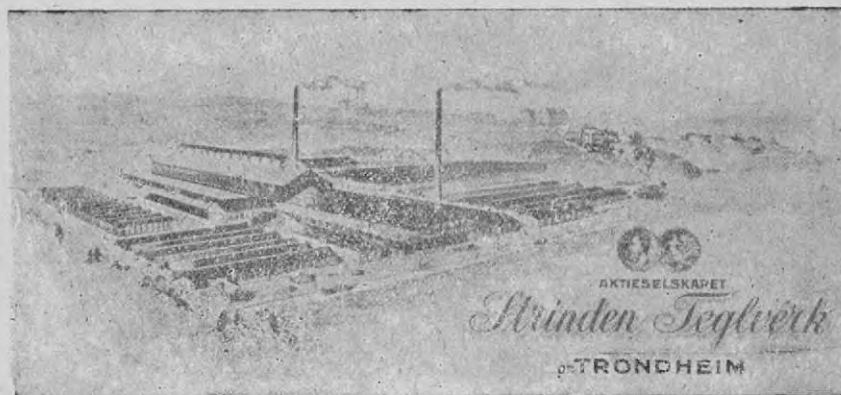

Fabrikasjon av:

MURSTEIN

FASADESTEIN

samt DRENSRØR

i alle brukelige dimensjoner

^A/_S **Strinden Teglverk**

Moholtan p. o.

Kontoret1367 k

TELEFON Verket.....1086

Disponeten privat ...1377 k

Vaksdal Mølle

Bergen

Telegr.adr.: Møllen, Bergen = Postboks 195, Bergen.

Postregister.

Aafarnes	542	Auresundet	281	Borgund pr. Aalesund ..	296
Aaheim i Sunnmør	524	Aukra	426	Brandal i Sunnmør	382
Aalvundeid	277	Austefjord i Sunnmør ..	550	Bratvaag	373
Aalvundfjord	455	Austsmøla	334	Bratvær	317
Aamelfot	332	Baardset	371	Brautaset	574
Aandalsnes	363	Barstadvik	528	Bremsnes i Nordmør ...	320
Aarnes i Nordmør	456	Batnfjordsøra	360 565	Bringsinghaug	443
Aarsund	469	Bergsøy	360	Bruhagen	321
Aarvaagsfjord	459	Birkeneset i Sunnmør ...	551	Brusdal pr. Aalesund ...	452
Afset	416 419	Birkestrand	346	Bud	329
Alnes i Sunnmør	355	Bjørkedalseidet	551	Busknes brevhus, Eide i	
Angvik	500	Bjørke i Sunnmør	405	Nordmør	338
Askevaag	413	Boggestranda	342	Bøfjorden	278 456
Aspa	345	Bolga pr. Kr. sund	320	Dale pr. Kr.sund	322
Aure	280	Bolsøy pr. Molde	289	Dalsbygd	332
Anreosen	349	Bolsøya	285		

LIVSFORSIKRINGS-SELSKAPET

„HYGEA“

BERGEN

Forsikringsbestand	230 millioner kroner
Fonds	80 millioner kroner
Præmie og renteinntekt i 1933 over ...	11 millioner kroner

Selskapet tegner alle arter livs- og gavebrevforsikringer med eller uten lægeundersøkelse, samt barneforsikringer og livrenter.

Studieforsikringer med halv præmie i de første 5 eller 10 år.

Hygea yder bidrag til sanatorieophold for tuberkuløse forsikrede, og præmiefritagelse ved indtrædende erhvervsudyktighet.

Planer faaes ved henvendelse til selskapets agenter eller hovedkontoret

A/S Horvike Alliance

FORSIKRINGSSLESKAP

Oslo — Trondheim — Bergen

Sjø - Brand - Automobil - Ansvar - Ulykke - Innbrud - Garanti - Glas
Agenter ansettes hvor ikke tidligere representert.

Djupvik brevh. pr. Aalesund	299	Flatmark	368	Haugsholmen	446
Dromnessundet	460	Flatsetsund	346	Hellandshamn	532
Dryna	531	Flemma	501 567	Herøy i Sunnmør	396
Dyrkorn	461	Florvaag i Sunnmør	338	Heisa pr. Aalesund	304
Edøy	334	Foldfjorden	282	Hildre	378
Eggesbones	392	Folkestadbygd	552	Hjelset	285
Eide i Nordmør	338	Fosnavaag	393	Hjørungavaag	386
Eidestranda	282	Fuglvaag	511	Hoem i Nordmør	502
Eidsaa	493	Furset	567	Hovdenakken	287
Eidsbygda	337	Furugrenda	472	Humla	305
Eidsnes brevh. i Borgund	299	Gamlemshaug	302 376	Hundeidvik	486
Eidsvaag	421	Geiranger	475	Hustad	413
Eidsøra	423	Giske	355	Høydal i Sunnmør	552
Eikisdalen	342	Gjemnes	361	Ikornaasvaag brevh.	300
Eiksund	403	Gjerdsvika	444	Ikornnes	487
Ekkiløy	323	Gjøra	472	Indre Aure	283
Leirheim	338	Glomsetbygd	452	Indre Foldfjorden	523
Ekornaasvaag brevh.	300	Glærum	479	Indresæter	512
Ellingsøy	300	Gløsvaag pr. Kr.sund	324	Innfjorden	561
Elnesvaagen	350	Godøy	357	Innsmøla	335
Elverhøy i Nordmør	471	Grip	362	Inselset	333
Emleim	302	Grytestranda	304	Isfjorden	388
Engdal i Nordmør	282	Gullstein	512	Jordalsgrend	564
Engjan i Nordmør	522	Gurskøy	395 403	Julshamn	414
Ersholmen	331	Gyl	501	Julsundet pr. Molde	429
Erstad brevh.	486	Haavoll	574	Jøstølen	335
Ertresvaag pr. Vatne	531	Haddal	516	Kaarvaag	417
Fagerengbog	416	Hafsaas brevh.	473	Kanestraum	469
Festøy brevh.	529	Hakallestrand	444	Kjerstad	379
Fiksdal	535	Hallarøy i Nordmør	317	Kjøl	340
Finnøy i Romsdal	448	Halsanaustan	372	Kjønøy	324
Fiskaabygd	525	Haramsgrend	377	Kjersvikbugen	459
Fjøraa	430	Haramsøy	377	Kleive	288—568
Fjærtøft	375	Hareid	383	Krokbygda brevh.	473
Fjøseid	500	Harøy	449	Kvalvaag i Frei	348
Flaavær	393	Harøysund	331 352	Kvalvaag i Nordmør	502
		Haugbygda	445	Kvalsvik i Sunnmør	396

Aalesunds Saltkompani ^{A/S}

Telegrafadr. SALT

Telefoner: Kontor 2113, disp. priv. 1770, lager 1862

Kvalvik i Frei	348	Rekdal	536	Søvikdal	573
Kvanne	456	Rindal i Nordmør	436	Tafjord	431
Kvernes	420	Rindalsskogen	439	Talset	295
Kvisvik	469	Rindarøy	430	Tautra	499
Kyrhaug	335	Roald	547	Tennfjord	454—533
Langevaag	306	Rokset	421	Tingvoll	503
Langskipsey	452—569	Romfo	473	Tjelle i Romsdal	425
Larsnes	441—446	Romsdalshorn	369	Tjørvaag	401
Lauvstad	333	Rosvoll	337	Todalen	458
Lauvøysund	417	Rovde	442	Tomra i Romsdal	537
Leinøy i Sunnmør	396	Runde i Sunnmør	401	Torjulvaagen	506
Leira i Hjørundfjord	405	Rustene	575	Tornes i Romsdal	353
Leira i Normør	513	Rød i Romsdal	424	Torvik i Romsdal	338
Leirheim	338	Rødven	544	Torvikbukta	568
Lerviklandet	523	Saltre i Sunnmør	406	Trandal i Hjørundfjord	408
Lesund i Nordmør	283	Sandshamn	446	Tresfjord	509
Liabygda	464	Sandøy	451	Tusvik	491
Lille Kalvøy pr. Ales.	311	Sekken	545	Tømmervaaag	514
Lille Standal	406	Sjøholt	570	Ulsteinvik	516
Liset i Sunnmør	441	Skaar i Hjørundfjord	406	Urke	408
Ljosøy	417	Skjerset	361	Utvikbygda	455
Longva	380	Skodje	453	Vaagbø i Nordmør	507
Lurvik i Sunnmør	284	Skorgevik	507—537	Vaagland	573
Lyngstad	340	Slagnes	527	Vaagstranda	545
Løvik i Sunnmør	333	Slyngstad	532	Vagsvik	573
Måndalen	562	Snekkvik	279—457—486	Valderøy	358
Maaseidvaag	311	Spjelkavik	313	Valldal	432
Marstein	368	Standal i Sunnmør	406	Valsøybotn	523
Masdal brevhus	529	Standal, lille	406	Valsøyfjord	523
Meisingset	457—502	Stangvik	457	Vartdal	529
Midsund	495—532	Steinsgrenda	418	Vatne	533
Mittet	543	Steinøysund	410	Vatnefjorden	534
Molde (Bolsøy)	289	Stettevik brevhus	454	Veblungnes	369
Moltustranda	399	Stordal	462	Vegsund	316
Myklebost i Haram	381	Store Kalvøy pr. Alesund	316	Veidholmen	411
Nauste i Romsdal	342	Storlandet	361	Velledalen	491
Nekkestad	326—420	Stranda	464	Velsvik	334
Neraas	536	Strande i Romsdal	295	Verma	370
Nerdvika	335	Strandebo	408	Vestnes	537
Nerlandsøy	406	Straumsgjerde	487	Vestrefjorden	534
Nesjestranda	543	Straumshamn	553	Vestsmøla	218
Norangs fjorden	405	Straumshaim	553	Vevang	418
Norddal	431	Stuguflåten	369	Viddal	409
Nordheim	513	Sundsboen	499	Vihals	461
Nordre Bjørnsund	352	Sunddalsøra	473	Vikan i Romsdal	415
Nordre Vartdal	529	Sunnylven	477	Vikebukta i Romsd.	510—541
Nordsmøla	409	Surna	481	Vindøla	484
Nordvika i Nordmør	326	Surnadal	480	Vinsternes	284—515
Nordvikstranda	457	Sveggesundet	328	Visnes brevhus, Eide i Nordmør	341
Oaldsbygd	476	Svinvik brevh. Stangvik	458	Vistdal	344
Odden i Nordmør	318	Svidal brevhus	475	Voksa	448
Ona	450	Sykkylven	488	Volda	553
Orten	451	Sylte i Vanylven	527	Voll i Romsdal	562
Osmarka	568	Sydsbotn	493	Ytterdal	434
Ottøy Hegdal	497	Sæbo i Sunnmør	406	Øksendal	564
Raknes	497	Sør-Halsnes	514	Ørstavik	575
Ramstaddalen	569	Sørbrandal	448	Øvre Surnadal	485
Ranvik i Romsdal	424	Søre Bjørnsund	353	Øydegaard	470
Rausand	424	Sørsmøla	318—337		
Reinsvik	327				

Register over de avetterende firmaer.

Aalesund

Aalesunds Norsk Engelsk Mineralolje A/s	3
Aalesunds Nye Kreditbank A/s ..1ste perms.	
Aalesunds Saltkompagni A/s	15
Borgund Sparebank	3dje permside
Devolds Sønner, O. A., A/s	1
Liaaen, A. M.	9
Lindgaard, Harald	152 a
Madsen & Co., Johan A.	18
Møre Kjøpmænds Engrosforretning, Margin.	
Nilsen, N. M.	12
Norsk Brændselolje A/s	12
Peterson, Axel	17
Ranes, Lars	22
Scandinavie Hotel	129
Støle, O.	130

Bergen

Bergens Aftenblad	152 b
Bergens Privatbank	2
Bergens Tidende	152 b
Berle & Co., A/s	8
Berstad, J., A/s	152 f
Bjørneseth, Oluf & Co., A/s	Marginaler
Giertsen & Petersen, A/s	8
Hansens Sønner, Johan	6
Hæggernes Valsemølle, A/s. 2den permside	
Kongshavn Lim -og Gelatinfabrik	8
Livsforsikringsselskapet «Hygea»	13
Sævareid Karton- & Papfabrik, A/s	6
Vaksdal Mølle	13
Vestlandske Destillationsverk A/s	4
Vestlandske Træimport, A/s	14

Floro

Landbruk Maskin, A/s	152 e
----------------------------	-------

Haugesund

Haugesunds Blikballagefabrik. 2. perms.	
---	--

Kristiansund N.

Kristiansunds Sparebank	152 g
Kristiansunds Øl- og Vinsamlag	4
Pedersens Eftf., T.	152 g
Romsdalsposten	152 g
Smiths avd., E. A., A/s	152 g

Lillehammer

Fisk & Vildt, A/s	14
-------------------------	----

Molde

Aandahls Eftf., U.	242
Alexandra Hotel	242
Molde Slagteri, A/s	242
Møre Kjøpmænds Engrosforretning, A/s	
.....	Marginal

Trondheim

Christensens Boktrykkeri1ste permside	
Jernmetal A/s	1ste permside
Norske Alliance	15
Paasche, J. F.	bokens rygg
Strindens Teglværk, A/s	11
Trondhjems Børsteindustri A/s	18
Trondhjems Sparebank	2

Axel Peterson

Aalesund

**Stenhuggeri & Cementstøperi
Elektr. Slipes & Polerverksted**

Gravmonumenter i alle størrelser og Faconer i Marmor.
Granit og Mosaik. Gravkærmer i Mosaik og Cement.
Vaskeservanter, Bordplater i Marmor og Mosaik.
Trapper. Gulve.

Telefon 2474.

Alt i forskjellige Farver!

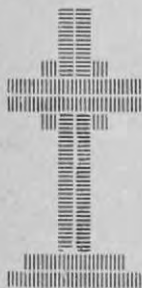

Landdistrikter

Borgund Sparebank	3dje permside	Thoresen, P. K., Sykkylven	587
Fjellsæter Turisthytte, Sykkylven	492	Tingvoll Ullvarefabrikk, A/s, 2nen permside	
Hagens Hotel, Maaløy	152 d	Tynes, B. R., Sykkylven	583
Hareide, Johan E, Hareid pr. Aalesund	152 e	Ulstein, Rangvald, Ulsteinvik	583
Haugen, Jostein, Volda	583	Ulstein Forbruksforening	583
Hommelvik Bruk, A/s, Hommelvik..	152 b	Ulstein mek. Verksted, Ulstein	152 b
Kjersem, Ole P., Tresfjord	508	Ulvestad, Brødrene, Tresfjord	508
Kjøbstad, P., Vestnes	508	Vestnes Handelsforening, Vestnes	152 a
Møre Kreditbank, A/s, Volda	264	Wiig, Bella, Tresfjord	508
Rindal Samvirkelag	14	Wiig, Iver, Tresfjord	508
Sjøholt Handel, A/s, Sjøholt	583	Vik, Anders, Tresfjord	152 a
Stordal Håndelslag, A/s, Stordal	152 a	Vik, Lars, Tresfjord	508
Strindens Teglværk, A/s,	11	Volda og Ørsta Sparebank, Volda	584
Sundal Privatbank, Sundalsøra	10	Ørsta Aktiebank, A/s, Ørsta	4
Surnadal Sparebank	14	Ørsta Bruk, Ørsta	7

A.s Trondhjems Børsteindustri

Trondheim

Telefon 1009

FABRIKATION AV:

BØRSTER & TRÆVARER

SPECIALITET:

STØVKOSTER — KLÆHÆNGERE

Johan A. Madsen & Co.

Seil-og presenningsfabrikk

Syng av alle slags seil og presenninger.

Reparasjoner. — Fabrikasjon av skibs-

og fiskeriutstyr. m. m.

Drivdankere, bølgedempere (oljeposer), flyteputer, livbøier, livbøieholdere, fændere, linekonvolutter, bøieflegg, bunkringssekker, sjømannssekker, proviantposer, telter soveposer m. m.

Telegramadr.: «SEILMADSEN», Aalesund.
Telefon 2100 og 2142. - Tollbodgt. 8
(ved Skateflukaaien).

Lager av seilduk, presenningsduk, taugverk,
m. v. Ekstra god seilsmurning,

- INNHEENT OFFERTE -

Møre Fylke

Fylkets vesentligste Embeds- og Bestillingsmenn.

Fylkesmann

Trygve Utheim, Molde

Lagmann

Gula og Frostating lagdømme (retssted Molde) H P Hjelm-Hansen, Bergen

Statsadvokat

Møre lagsogn samt Sogn og Fjordane fylke av Hordaland og Sogn og Fjordane lagsogn: Ragnv. Krum, Molde

Sorenskrivere

Sør-Summøre (tinglag: Vannylven, Syvde, Sande, Rovde, Herøy, Ulstein, Hareid, Volda, Ørsta, Vartdal, Dalsfjord, Hjørundfjord): Axel Blom, Volda

Nordre Summøre (tinglag: Sunnlylven Norddal, Stranda, Stordal, Ørskog, Sykkylven, Skodje, Vatne, Borgund, Giske, Vigra, Haram): — — — —, Aalesund

Romsdal (tinglag: Vestnes, Tresfjord, Grytten, Hen, Voll og Eid, Veøy, Nesset, Erisfjord og Vistdal, Bolsøy, Nord-Aukra, Sør-Aukra, Sandøy, Fræna, Bud, Hustad, Molde): Fr. Stang, Molde

Nordmør (tinglag: Frei, Øre, Gjernes, Tingvoll, Straumsnes, Kvernes, Grip, Brémsnes, Kornstad, Eide, Øksendal, Aalvundeid, Surendal, Stangvik, Aasskard, Hals, Tustna, Edøy, Bratvær, Hopen, Surnadal, Rindal, Aure, Stemshaug, Valsøyfjord): N A Vaagland, Kristiansund

Skattefoged

Johan R Waagbø, Molde

Fylkeskasserer

Nils B Elvsaas, Molde

Politimestre

Aalesund: Chr. A Rostad

Kristiansund: Roald Theisen

Molde: Per Lægred

Lenstmenn

Aure (Aure, Stemshaug og Valsøyfjord herreder): Angell Landmark

Bolsøy, Fredrik Kolbein Sule, Molde

Borgund (Borgund og Giske herreder): Ivar Fjærtøft, Aalesund

Ørskog (Ørskog og Sykkylven herreder): Ole N Strømme, adr.: Staumsgjerdet

Ørsta (Ørsta og Vartdal herreder): Gustav P Skodje, adr.: Ørstavik

Dale (Norddal, Stranda og Stordal herreder): Olav Berge, Valldal

Edøy (Edøy, Hopen og Bratvær herreder): Mikael A Høsteng, adr.: Vestsmølan

Gjernes (Frei, Øre og Gjernes herreder): Amund Nilsen, adr.: Batnfjordsøra

Halsa (Halsa og Tustna herreder): Peder O Sæther, adr.: Vaagland

Haram (Haram og Vigra herreder): Nils N Aakre, Haramsøy

Herøy (Sande, Rovde og Herøy herreder): Bj. O Rekdal, adr.: Gurskøy

Hjørundfjord: M I Rise, Sæbø i Sunnmør

Kvernes (Kvernes, Brémsnes, Kornstad, Grip, Eide herreder): Ole H Gammelsæter

Nesset (Nesset samt Erisfjord og Vistdal herreder): Olav H Hole, adr. Eidsvaag

Rindal, Fr. L Røset, adr.: Rindal i Nordmør

Romsdal (Grytten og Hen herreder): Trygve Brusdal, adr.: Aandalsnes

Skodje (Skodje og Vatne herreder): Andreas M Qvale, adr.: Langskibsøy

Stangvik (Stangvik og Aasskard herreder): Iver Dynnes, adr.: Stangvik

Sund (Nord-Aukra, Sør-Aukra og Sandøy herreder): Engbret Hole, adr.: Aukra

Sundal og Øksendal (Øksendal, Aalvundeid og Sundal herreder): Ulrik Fredriksen, adr.: Sundalsøra

Sunnlylven: Olav M Gausdal

Surndal: Thore Th. Halse

Tingvoll (Tingvoll og Straumsnes herreder): Torvall Høsteng

Ulstein (Ulstein og Hareid herreder): Bernh. Harkjerr, adr.: Hareid

Vaagøy (Fræna, Bud og Hustad herreder): Lars J Aarønæs, Tornes i Romsdal

Vannylven (Vannylven og Syvde herreder): Anders Dyrhaug, adr.: Fiskaabygd

Vestnes (Vestnes og Tresfjord herreder): Lars B Aas

Veøy: Nils Bølset, adr.: Aafarnes

Volda (Volda og Dalsfjord herreder): Mathias O Steinsvik

Voll (Voll og Eid herreder): Lars Sæbø, Voll i Romsdal



OLUF BJØRNESETH & CO A/S

HENR. MAGNUS C.S.

COLONIAL ENGROS

BERGEN

Automobilsakkyndig
Møre fylke: ing. T Haukebø, Molde

Overingeniør for veivesenet
Elias Grønningsæter, Molde

Biskoper

Bjørgvin bisped.: Andreas Fleischer, Bergen
Nidaros bisped.: J N Støren, Trondheim

Prester

Aalesund: Lars Andr. Frøyland, Nils Ofstad
res .kap. Nils Rosef, hjelpeprest
Nord-Aukra, Sør-Aukra og Sandøy: Nils
Trædal

Aure, Stemshaug og Valsøyfjord: Ole E
Flovik

Bolsøy, Røvik og Kleive: Erik Sundby sog-
neprest, adr. Strande i Romsdal

Borgund med Havsund kapell og Giske: S
K Eikrem, prost, Aalesund, Haakon Birke-
land, res. kap.

Bud og Hustad: Lars Høiset, Bud

Edøy, Bratvær og Hopen: J A Rangnes,
adr. Rossvoll

Eid og Voll: Ole M Trømborg, Eidsbygda
Fræna eller Indre og Ytre Fræna: P T

J Ulleland, sogneprest Elnesvaagen

Grytten, Hen og Kors: E H B Hatlemark,
prost Aandalsnes

Halsa og Tustna: Karl L Larsen, Hals-
naustan

Haram, Fjærtøft og Vigra: Peter B Hove

Herøy og Leikanger: Karl M Gåsemyr, Her-
øy i Sunnmør

Hjørundfjord: P E Olsen, Sæbø i Sunnmør

Kristiansund: Johan O Grasmø, Simon M
Wilmann, res .kap., Johan Iversen 3dje
prest for Kristiansund

Kvernes, Bremsnes, Kornstad og Eide: Ma-
thias Angvik, Nils L Berg, res. kap.

Molde med Reknes kapell: Nils Holte

Neset, Vistdal og Erisfjord med Erkesdal
kapell — — — —

Norddal med Sylte kapell: J R Ofstad

Rindal med Øvre Rindal kapell: Olav O
Frid, adr. Rindal i Nordmør

Sande, Gursken, Aaram og Rowde. Kristof-
fer Dale, Larsnes

Skodje og Vatne: Roger With

Stangvik, Todal og Aaskard: Louis C A
Fürwald

Stranda med Liabygd: Fr. Grønningsæter,
prost

Sunnal eller Hoff og Romfo: — — — —

Sunnylven og Geiranger: N S Høimyr

Surnadal, Øye, Banes og Mo: John Aune

Tingvoll og Straumsnes: S Fjær, Tingvoll
Ulstein og Hareid: OB L Holmaas, Ulstein-
vik

Vanylven og Syvde: R T Lund, Aaheim i
Sunnmør

Vestnes, Tresfjord og Fiksdal: A N Nielsen

Veøy med Sekken kapell, Holm og Våg-
stranda: Aksel M Kragset, Nesjestranda
Volda med Austefjord kapell og Dalsfjord
Lars Tjensvoll

Øksendal og Aalvundeid: Ivar Seljedal
Øre og Gjennes: Bjarne M Hammerstrøn
Batnfjordsøra

Ørskog og Sykkylven: T Rude, adr. Sjøholt
Ørsta og Vartdal: Karl Roald, Ørstavik

Fylkeslæge

K A Haug, Molde

Distriktslæger:

Aukra: Carl M Th. Riiber

Aure: Einar B Schie

Borgund: Morten Parelus, Alesund

Bud: Carl H Thomassen, adr. Harøysund pr.
Molde

Edøy: — — — —

Eid :Henrik Parow

Gjennes: Thorleif D Østrem, Kristiansund

Grytten: Anders J Søyland, Aandalsnes

Halsa: Johan Fr. Øvrevik, Vågland

Haram: — — — — Haramsøy

Herøy: Thor Gangnes, Eggesbønes

Hjørundfjord: G A Weiberg-Aurdal, Sæbø
i Sunnmør

Kvernes: Peter D Hegbom, Kristiansund

Molde: K A Haug

Neset: Fredrik G Dall, Eidsvåg pr .Molde

Norddal: Henrik M Dørge

Rindal: Eiler S Greger

Sanda: Gerhard G Bergh, Larsnes

Stangvik Jan O Siem

Stranda: Oddmund S Torgersen

Sunnal: Oluf Herlofsen, Surndalsøra

Surnadal: — — — — Skei i Nordmør

Tingvoll: Johs. S Øvrelid

Ulstein: Ole K Sellevold, Ulsteinvik

Vanylven: Nikolai I Tørlen, Fiskaabygd

Vestnes: Hjalmar H Kielland

Volda: Johan E Halkjelsvik

Ørskog: Ole T Glesne

Ørsta: Ola Trøtteberg, Ørstavik

Distriktsdyrlæger:

Austre Nordmør: G Chr. Matthesen, Surna

Austre Sunnmør: Trygve Faanes, Stranda

Indre Nordmør: A Løhren, Sundalsøra

Indre Romsdal: A T Hallesby, Aandalsnes

Indre Sunnmør: Ole P Rolfseng, Volda

Midtre Nordmør: Magnus Th Gjøvik

Tingvollvågen

Midtre Romsdal: Karl A Hogstad, Molde

Midtre Sunnmør: R Solheim, Skodje

Nordre Nordmør: H M Fusk, Valsøyfjord

Nordre Sunnmør: Johan Fr. Lorange-Friis,

Alesund

Ytre Nordmør: T L Læg Reid

Vestre Sunnmør: J Leite, Larsnes

Ytre Romsdal: Asmund I Bu, Harøysund

Hedmark Fylkes Adr.bok

med skatteligninger

**HANS G. MOE'S FORLAG
TRONDHEIM**

ADRESSEBOK

for

Aalesund

med skatteligninger

Aalesund

kjøpstad med 18,350 innbyggere. For budg.året 1933/34 utgjør den samlede ant. formue 32,284,000 kr., inntekt 13,876,210 kr., fordelt på 7115 skattydere, saml. byskatt 1,556,238 kr.

Allabetisk navn- og firmalortegnelse

med angivelse av stilling, adresse, formue og inntekt etter skatteligningen 1933/34. Formue er opført først, derefter inntekt, står det bare et beløp er dette inntekt.

A.

- Aadahl, Martin, maskinist, ø. Strandgt. 23, 10,000, 4200
 — Sverre, kontorist, ø. Strandgt. 23
 — Verna, butikkd., ø. Strandgt. 23, 1150
 Aadland, Anna, enke, Storgaten 18
 — Othello, radiotelegrafist, Storgaten 18
 Aakernes, Pernille, butikkd., Borgundveien 8, 800
 Aakre, Emma, bokh.ske, Fjellgt. 43 a, 3350
 — Harald, sjøm., Nygt. 5, 1500
 — Hilmar, statsvraker, Kirkegt. 48, 4200, 4350
Aakre, Stavseng, Ingrid, tannlæge
 Storgt. 4, bor Fjellgt. 43 a, 2200, Telefon 1578, priv. 1880
 — Jacob, sjøm., Nygt. 5, 1500
 — Jenny, syerske, Fabr.bygn., Nørve, 400
 — O, A/S, disp. Johan L Haram, kolonialforretn., Fjellgt. 23, formue 2800 kr.
 — Ole, butikketj., Fjellgt. 23, 4500, 750
 — Petra, vaktmester, Korsegt. 6, 700
 Aakvik, Harry, Fjelltun
 — Johan, dekksgutt, Fjellheim, 1200
 — Rolf, tømmerm., Fjelltun, 3300
 Aaland, Jakob, kjøpm., K. Wilhelmsgt. 31, 18,000, 5300
Aalesund Canning Co. a/s disp.
 Karl Dalen, hermetikkfabrikk, Skutvikken, formue 86,000 kr.
 — Kringkastningselskap, kontor og studio Kippervikgt. 9, 20,000, 3600
Aalesund Melkeforsyning, a/s aktiekap. 10,000 kr., disp. H Gjævenes, Kl. Nilsensgt. 1. Telefon 1509, disp. priv. 2501, utsalgt Røisegt. 13, Fjellgt. 1 og 31, Kirkegt. 7 og 52, Einarvikgt. 1, Stenvågsv. 43 og Borgundv. 46
Aalesund og Møre Privatbank a/s etablert 1928, administrerende direktør Arne Eide, Lorkenesgt. 2, Telefoner 3123, bankchefen 2322, kontorchefen 3124, Telegr.adr. «Privatbank», formue 213,000 kr.
 — og Sunnmøre fagl. Samorganisasjon, Kongensgt. 28
 Aalesunds Agnsildkompani, andelsselskap, disp. Bernt Giske, Lihauggt. 8
 Aalesunds Annonceekspeidition, Kippervikgt. 18

- Aalesunds Arbeiderforening, Lorkenesgt. 2, 187,000, 2200
 — Arbeidskontor, best. Theodor Uri, Grimmergt. 1

Aalesunds Avis

Redaktion, ekspedition og trykkeri

Brunholmgt. 10

Telefoner: Redaktion 2342, ekspedition 1974

- Aalesunds Avholdslags Kafé, Korsegt. 6 formue 102,000 kr.
 — Barkeri, A/s, disp. N L Giske, Markv. 2, formue 6000 kr.
 — Barnehjem, best. Bernt Fuglerud, Fjellgt. 57
 — Broderiforretning, Kippervikgt. 13
 — Bunkerstasjon, A/S, disp. H K Næss, Torberg Arnesønsgt. 6, 255,000, 15,600

Aalesunds Bunkerstasjon A.s

Kull, Koks, Cinders, Smikull

Telefoner dag 2731, natt 1723

Telegr.adr. «Bunkers»

- Aalesunds Børs, Korsegt. 8
Aalesunds Dampbakeri, a/s, (inneh. B Kjersem), Kirkegt. 40. Telef. 1544—3121. Filialer: Kirkegt. 19, telefon 1813, Apotekergt. 3, Telefon 2428, Grønsøgt. 3, Telefon 2588, form. 19,000 kr.
 — Dampskibsrederi, A/s, adm. dir. Hj. Wesenberg, Øvregt. 24
Aalesunds Elektriske Bakeri, (Lars Hofseth), Kippervikgt. 8, Tlf. 1637 priv. 1637
 — Fiskegarnsfabrik (N L Giske), Kongensgate 24
Aalesunds Fiskehandel, (Petter N Røstad), kjøp og salg av alle sorter fersk og levende fisk, klippfisk & saltfisk, Kipperviktorvet, Telefon 2245

RIVELSRUD & CO. A/S

Telegramadresse: «Rivelsrud». Rikstelefon: 1669, 4349, Bergen

VILD- & FETEVREFORRETNING en gros

Lager av alt i Fetevarebranchen til konkurrerende Dagspriser

Import av Kjøtt, Flesk, Smult og Oster. Hermetiske delikatesser. Alle Sorter norske Oster, Hermetik, Spekepølser etc.

Kjøper til høieste Dagspriser Vildt, Lax, Hummer og Landmandsprodukter

Aalesunds Fiskeriforening, K Wilh.gt. 48
 — Fisketilvirkere, A/S, Kongensgt. 26
 — Folkebibliotek, Langeberggt. 3, inng. fra n. Strandgt.

— Gamlehjem, best. K Vereide, Nørve

Aalesunds Gjensidige Dampskips-Assuranceforening, adm. dir. Fr. Møller-Christensen, Storgt. 12. Telefon 1851, 61,000, 1300. Telegr.adr. Assurance

Aalesunds Håndverkernes Sparekasse, opr. 1926, formann i direksjonen, bakerm. Lars Hofseth, Kippervikgt. 23, 6000, 1500, eksp.tid onsdag og fredag mellem 17.30—19.30

— Handelsbank, A/S (under off. adm., i likv.), Korsegt. 8
 — Hjelpestasjon, N Strandgt. 25
 — Husholdningsskole (fru Johanne Ulfseth) Kongensgt. 8
 — Indremissions kafé, Kippervikgt. 19, 1200
 — Inkasso og Oplysningsbureau (o.r.sakf. Mindor Dahle), Kongensgt. 20, Telefon 2834

Aalesund Justerkontor

Justerer Alb. Ottersen, Roisegaten 17
 Mottar til reparasjon alle slags vekter, lodder og butikkmaskiner. Forhandler vekter, lodder og mål. 37 års praksis i vektfaget. Utdannet ved Krupps fabrikker i Essen, Tyskland for kassa-apparater.

Aalesunds komm. Bad- og Vaskeri best. L Syversen, Parkgt. 18, Telefon 2929

Aalesunds komm. Elektricitetsverk, driftsbest., ing. Fredrik Mathisen, kontor «Løvenvold», Telefoner 1344, driftsbest. 2381, telegr.adr. «Lysverket»
 — komm. Folkekjøkken, Kongensgt. 23

Aalesunds komm. Gasverk, best. Bjørn Paulson, Ystenesgt. 6. Telefoner 2601, driftsbest. 2632, driftsbest. priv. 1606

— komm. Kinematografer, kontor «Løvenvold»
 — komm. Sykehus, overlæge, L Klæboe Petersen, Borgundv.

Aalesunds Konfektionsfabrik a/s etablert 1907, aktiekap. 300,000 kr., disp. N Astrup Korhn, Rikstelefon 1517, disp. priv. 1807, telegr.adr. «Aakofa», 319,000, 7800

— Kreditbank, A/S (under off. adm. i likv.), Korsegt. 8

Aalesunds Kreditorforening, forretn.fører o.r.sakfører Bjarne Fjærtøft Merkurgården, Kongensgt. Telefon 3114, forr.f. 1633, privat 1034

— Kretsfengsel, Kippervikgt. 16

Aalesunds Kulkompani a/s, kull, koks, cinders, smikull og ved, n. Strandgt. 40. Telefoner 2243, 1833, utenfor kontortid 2013, telegr.adr. «Kull»

Aalesunds Kunststopperi, (Inger Ludt), K Wilhelmstgt. 55

Aalesunds Kystlodsforening, Kongensgt. 21

Aalesunds Landmandsbank

(i likv. under off. adm.), Korsegt. 8. Telefon 1172, kontorchefen 1459

Aalesunds Litho Anstalt, (M Johannessen) litografi, etikettfabrikk, Skaregt. 14. Telefon 1713

— Maskinistforening, Tollbodgt. 11, 3000

— Metodistmenighet, Rådhusgt. 7

Aalesunds og Molde's gjensidige Skibsassuranceforening, adm. dir. Fr. Møller-Christensen, Storgt. 12, Telefon 1815, Telegr.adr. Assurance

Aalesunds Norsk Engelsk

Mineralolje a/s etablert 1916, kap. 10,000 kr., direktør Sv. Stephansen, Løvenvoldgt. 1, Telefoner 2125, 2743, direktøren pers. 2612, direkte rikstelefon 20, telegr.adr. «Nemak», 33,000, 16,700, se pag. 3

Aalesunds Nye Kreditbank A.s

stiftet 1931, aktiekap. 1,700,000 kr., Korsegt. 8, Telefoner: Eksp. 2642, 2151, bankchefen 1141, direkte rikstelefon 3, telegr.adr. «Kreditbank», 1,736,000, 58,100

— og Omegns Aktietelefonsamlag, best. O A Rinnan, Grimmergt. 5, 208,000, 31,500

— Papirhandel, A/S, disp. Ingolf Eriksen, papir-, musikk- og kortevareforretning, Kongensgt. 15, 4900, 30

— Plüssfabrik (Fru Agnes Bang-Fjærtøft), Stenvågv. 22

— Revisjonsbureau (Trygve Gulbrandsen), Løvenvoldgt. 2

— Saltkompani, A/S, n. Strandgt. 1, 132,000, 16,800

Aalesunds Saltkompani A.s

(Disp. O. M. Solbjørg)

Telegr.adr. Salt

Telefon 2113, disp. priv. 1770, lager 1862

SALT STADIG PAA LAGER

Se annonce

Aalesunds Sildolje- & Fodermel-fabrik, disponent M G Eidsvik, Kongensgt. 9, Telefon 1913, 3128, disp. priv. 1007, telegr.adr. «Sildolje», formue 88,000

Aalesunds Slyngefabrik, (P D Stafseth, A/S), forsyn, snører og fiskeredskaper, Rikstelefon 2247, telegr.adr. Gustafseth

Aalesunds Smørfabrik, a/s, disponent Robert Hagelien, n. Strandgt. 39. Telefon 1483, direkte rikstelefon 10, disp. personl. 2621. Telegr.adr. «Smørfabrikken», 296,000, 7900

Opland Fylkes Adr.bok

med skatteligninger

HANS G. MOE'S FORLAG
TRONDHEIM

Aalesunds Sparebank, adm. direktør M. Ekrem, St. Olav Plads 1, Telef. 1422, direktøren pers. 1934, 761,000, 88,800
Aalesunds, Søholt, Vestnes Rute og Drosje-Automobilselskap, A/S, Grønsegaten 4, formue 13,000 kr.

Aalesunds Trikotageforretning,

a/s, disp. S Goldin, Kirkegt. 7
— Trygdekasse, Korsegt. 4
— Yngre Handelssamfund & Café, Einarvik gate 2

Aall, Cato, o.r.sakf., Apotekergt. 9, bor Nørve (Borgund herred, 39,000, 9800)
— Dorith, best.inne, Øvregt. 20, 3750
— Dorthea, pens., Øvregt. 20, 550
— Hans, Øvregt. 6
— Henrik, tannlæge, Parkgt. 1, bor Øvregt. 6, 1750

Aall, Mathilde, finere damekonfeksjon, spes.forr i dameundertoi, kunstgjenstander, Kippervikgt. 1, Telefon 2973, bolig Øvregt. 6, 3800, 900

— Rolf, student, Øvregt. 20
Aalmo, O, skredder & herreekv.forr., Kippervikgt. 17, bor Røisegt. 15, 2100
— Olav, butikkbetj., Røisegt. 15, 1200
Aam, Alfred, stenarb., Hessagt. 5, 2550
— Asbjørn, Hessagt. 5
— Edit, kontord., Hessagt. 5
— Gudrun, frk., Storhauggt. 4
— John, erindsgutt, Hessagt. 5
— Oluf, stenarb., Storhauggt. 4, 1750
— Oskar, Sjøm., Storhauggt. 4
— Perdy, frk. Hessagt. 5

Aamaas, Anna, frk., Kvennanesgt. 7
— Ole, messegtutt, Kvennanesgt. 7, 500
— Ole P, malersv., Kvennanesgt. 7, 2100
— Peder, Kvennanesgt. 7
Aamelfot, Toralf, styrm., K Wilhelmsgt. 66
Aandahl, Alf, buntm., Kirkegt. 43, 2000
— Arne, stuert, Storgt. 37, 1400

Aandahl, Arthur, pelsvareforretning og buntmakeri, Korsegt. 9, Telefon 2171, bor Kirkegt. 43, 34,000, 10,050

Aandahl, Karen, huseierske, Kirkegt. 43, 23,000, 1600
Aandal, Alfred, stenarb., Borgundveien 13
Aandalsnes, A/S, grunneier, o.r.sakf. Olaf Roe, Kongensgt. 14

Aanning, Alf, kjøpm., Tollbodgt. 7, 1600
— Alf, A/S, agentur og komm.forr., Tollbodgt. 7
— Martin, konditor, E Orresgt. 4

Aardahl, Olaf, fabr.arb., Stenvågv. 5, 1950
Aardal, Karoline, diakon., Borgundv. 43, 1000

Aarflot, H. E. Kolonial en gros, Merkurgården, Telefon 2324, bor K Wilhelmsgt. 68, 6300, 750

— J, bok- & papirf.orr., bok- og aksidens-trykkeri, bokbinderi, protokollfabrikk, Kirkegt. 3
— Johanne, bokhandl. Kirkegt. 3, 2700, 3050
— Julie, butikkd., Kirkegt. 3 1800

Aarflot, Ole, stuert, Hovdes hus, Skarbøvik, 1800

Aarseth, Anna, enke, ø. Strandgt. 7, 5400, 350

— Arthur, sjøm., Hans Strømsgt. 9, 1000

— Bernhard, urm.forr., Tollbodgt. 10, bor Spjelkavik, Borgund, 15,000, 5100

— Bernhard, bokkerm., Markev. 3, 550

Aarseth, Bjarne, tannlæge, Kongensgt. 12, Telefon 2953, bor Fjellgt. 12

Aarseth, Elias, fisker, Hans Strømsgt. 9

— Elias, reis., Nørve, 1800

— Elling & Co. (Elling Aarseth), eksp. av klippfisk, sild, tran, rogn, Kongensgt. 19

bor Spjelkavik, Borgund, 98,000, 17,000

— Erling, assist., Nørve, 3650

— Erling, skom., Hans Strømsgt. 9

— Helge, Ivar Asensgt. 46

— Knut, bokker, Ivar Asensgt. 46, 1300

— Knut B, mask., ø. Strandgt. 7, 3650

— Margit, frk., Hans Strømsgt. 9

— Mathias, fyrb., Standals hus, Nørve

— Nils, bygn.snekker, Fjellgt. 55, 2550

Aarseth, Ole, byggmester & entreprenørf.orr., Bjergv. 8, 8000, 4700, Telef. 3110

— Peter, skom., Vandverkv. 11, 3900, 2400

— Peter K, skom., Nørve, 1400

— Ragnar, bakersv., Holmegt. 8

— Richard, agent, Voldsalen, 19,000, 7300

— Sigurd, fyrb., Fagerviken, 3500

— William, malerm., Markev. 3, 1650

Aarskog, Gunvor, frk. Skaregt. 1, 750

— Jacoba, syerske, Skaregt. 2, 1300

Aarskog, K. P., jernvareforretning, kjøkenutstyr, sportsartikler, Skaregt. 1, Telefon 1643, rikstelef. 2544, 100,000, 6500

— Mathias, butikkchef, Einarvikgt. 11, 8300, 5050

— Nikoline, enkefru (K P Aarskog), Skaregt. 1

— Odd, betjent, Skaregt. 1, 14,000, 950

Aarsnes, Knut, skibstømmerm., Kvennanesgaten 8

— Knut, kaiarb., Parkv. 4, 14,000, 2900

— Ragnhild, frk., Kvennanesgt. 8

— Selma, butikkd., Parkv. 4, 850

— Sigurd, Parkv. 4

Aarsæther, Anders A, kjøpm., Øvregt. 15, 13,000

— Anders N. kjøpm., Korsegt. 8, 284,000, 18,500

— Anders jr., sjøm., Øvregt. 15

— Bertha, best.inne, Buholmg. 1, 2700

Aarsæther, Brødr., a/s, fisk og tranf.orr., direksjon Anders N, Anders A og John Aarsæther, eksport av klippfisk

tran, rogn og sild, Korsegt. 8, formue 682,000, Telegr.adr. Oleum

— Gunvor, frue, Korsegt. 8, 69,000, 2500

— Hilde, frk., Kirkegt. 19

— Hjørdis, korresp., Øvregt. 15, 1800

— Johanne, frk., Øvregt. 28

— John A, kjøpm., Øvregt. 28, 8600



OLUF BJØRNESETH & CO A/S

HENR. MAGNUS C S

COLONIAL ENGROS

BERGEN

- Aarsæther, Karl**, o.r.sakf., Kongensgt. 21, Telefon 1512, priv. 1102, bor Kirkegt. 19, 9000
- Martha, bibliotekass., Øvregt. 28, 2000, 1300
- Odd, disponent, Buholmg. 1, 800, 5200
- Signe, frue, Kirkegt. 19, formue 3400
- Aarvik, Emma**, telefonreserve, Ystenesgt. 29 a, 1500
- Aarøe, Albert**, agent, Ivar Åsensgt. 39
- Asbjørn, reis., Stenvågveien 26, 3900
- Bjarne, løpergutt, Giskegt. 30
- Dorye, frk., Giskegt. 30, 600
- Haakon, stud. theol., Parkgt. 24
- Hjalmar, chauffør, Borgundv. 28, 1500
- Ingolf lagerm., Giskegt. 30, 1650
- Johan, chauffør, Borgundv. 19, 650
- Kirsten, frk., Ivar Åsensgt. 39
- Margit, frk., Ivar Åsensgt. 39
- Margit, kontord., Parkgt. 24, 2200, 2200
- Odd, kontorm., Ivar Åsensgt. 39, 1650
- Olaf, revisor, Parkgt. 4, 16,000, 5000
- Olav, bankass., Parkgt. 24, 2700
- Ole Larsen, fyrb., D/S Langvin, 1500
- Thomas, pakkhusform., Giskegt. 30, 3950
- Aas se også Aass**
- Aas, Alfred**, sjøm., Kirkegt. 45,
- Andreas, agentur- & komm.forr., Merkurgården, Kongensgt., Storgt. 26, 900
- Aslaug, student, Storgt. 26
- Bjarne, smed, Giskegt. 15, 750
- Dagrøn, butikkd., Kirkegt. 43, 400
- Edvard, gasvarb., Stenvågveien 9, 3300
- Fritz, disp., Borgundveien 90, 3050
- Gunnar, form., Nordigårdsgt. 34, 2950
- Gunnar, jr. arb., Nordigårdsgt. 34
- Harald, kasserer, Nordigårdsgt. 34, 2900
- Hjalmar, mask., Kirkegt. 43, 1200
- Johannes, sjøm., Kippervikgt. 8, 900
- Karen, frue, Kippervikgt. 27, formue 2000
- Marie, syerske, Tollbodgt. 10, 800
- Marie, syerske, Kippervikgt. 8
- Olaf, mask., Storgt. 26, 3200
- Olav jr., kontorist, Storgt. 26, 1050
- Paul, chauffør, Giskegt. 15, 4550
- Peder, bygn.snekker, E Orresgt. 4, 1550
- Petra, kokekone, Kirkegt. 45, 700
- Wilhelm, slaktersv., Giskegt. 15, 2000
- Aase, Anna**, fiskatforr., S Bullsgt. 4, bor Fjellgt. 26, 500
- Bjarne, bryggearb., ø. Strandgt. 16, 1100
- Christoffer, bankchef, Nørve
- Gustav, skom., Storgt. 37
- Harald, sjøm., ø. Strandgt. 16
- Helga, bokholder, Nørve, 3050
- Aase, Jenny**, kolonialforr., Borgundveien 9, 1750, Telefon 2559
- Olivie, butikkd., Borgundv. 9, 900
- Rasmus, fisker, ø. Strandgt. 16, 11,000, 1150
- Aasebø, Gerd**, frk., Kippervikgt. 24
- Georg, skibsfører, K Wilhelmstgt. 45, 5250
- Lars, mek., Kippervikgt. 24, 3750
- Leif, kontorist, Kippervikgt. 24, 1100
- Aasebø, Normann**, agent, Hessagt. 4, 800
- Oline, enke, Hessagt. 4
- Aasen, Ada**, syerske, Borgholmg. 5 a, 700
- Andreas, brandkonst., Kirkegt. 35, 3650
- Anna, frk., Kirkegt. 35
- Arne, chauffør, Kirkegt. 35, 1000
- Edvard, bakersv., Borgundv. 48 d, 3600
- Elen, fabr.arb., Kirkegt. 35, 500
- Else, kontord., Parkv. 6 500
- Gothard, stuert, Giskegt. 39, 700
- Hans, Kirkegt. 35,
- Hilberg, arb., Parkv. 6, 3250
- Ingrid, syerske, Bjergveien 55, 700
- Ivar, Ungdomslaget, hotelldrift, S Bullsgt. 1, 119,000, 4600
- Johan, byggmester, Parkv. 6, 19,000, 5000
- Judit, frk., N Drønnens hus, Skarbøvik
- Karl, butikketj., ø. Strandgt. 17 b, 600
- Karl J, snekkerform., ø. Strandgt. 17 b, 3400
- Kristian, ferjefører, N Drønnens hus, Skarbøvik, 3200
- Lars, bøkkersv., Fogdg. Nørve, 1800
- Leif, motorm., Fogdg. Nørve, 1400
- Ludvig, arb., Fogdgården, Nørve
- Løssi, butikkd., Parkv. 6, 450
- Aasen, M. S.**, jernv.forr. kjøkkenutstyr, K Wilhelmstgt. 44, Telefon 1359, bor Øvregt. 14, 8600, 4000
- Nikoline, pensj., Borgundv. 71
- Oddmund, snekker, Parkv. 6
- Oskar, motorm., Kr. Aasens hus, Skarbøvik, 2500, 1500
- Otto, gartnererelev, Bjergveien 55
- Otto, kontorm., ø. Strandgt. 17 b, 1800
- Palma, syd., Apothekegt. 2
- Petra, vaskarb., Bjergveien 55, 500
- Sakarias, fengselsbetj., Holmegt. 18, 3350
- Severin, brustapper, Lihaugt. 10, 3600
- Sigvald, løsarb., Stenvågveien 63, 1150
- Solveig, frk., ø. Strandgt. 17 b
- Synnøve, best.inne, S Bullsgt. 1, 2000
- Rolf, skoleelev, ø. Strandgt. 17 b
- Ruth, frk., Bjergveien 55
- Øistein, sjøm., Fogdg., Nørve, 1900
- Aasen & Vestnes**, (Johan Aasen og Rasmus Vestnes), bygningsforr., Telefon Aasen 2167, Vestnes 2168
- Aasestrand, Gunnar**, stuert, T Arnesensgt. 8
- Olaf, løpegutt, T Arnesensgt. 8, 450
- Ragnvald, bryggearb., T Arnesensgt. 8, 1200
- Aasevik, Bertha**, butikkd., Einarvikgt. 8, 1300
- Aasmo, Arne**, fyrb. og smed, Bjergveien 28
- Astrid, frk., Bjergveien 28
- Fredrik, kaiarb., Bjergveien 28, 2150
- Frida, fabr.arb., Fjellgt. 6
- Leif, fyrb., Bjergveien 28
- Olaf, fyrb., Bjergveien 28, 1500
- Trygve, visergutt, Bjergveien 28, 600
- Aass, Bjarne**, dekoratør, Stenvågv. 41, 1800
- Johan, fabr.arb., Markev. 22, 600

DE GODE KAFFESORTER - MØRE KJØPMÆNDS

- Aass, Peder, bygn.snekker, E Orresgt. 4, 1650
 — Trygve, mask., Stenvågv. 4, 1800
 Aavik, Aleksander, skipper, Kirkegt. 29, 1500
 Abelsen, Kanutte, frk., Einarvikgt. 10
 — Olaf, sturm., Einarvikgt. 10
 Abelset, Henry, løpergutt, Hellegt. 3
 — Peter, skom., Hellegt. 3, 2100, 1300
 Abelseth, Ellen, sykepleiske, Hellegt. 24, 650
 — Frithjof, løsarb., Fjellgaten 8
 — Nikolai, fisker, Ivar Asensgt. 44, 1000
 — Sverre, mask., Kirkegt. 32, 3550
 Abelvik, Agda, frk., Borgundveien 24
 — Andreas, kontorm., Nørve, 1000
 — Edvard, byggm., Borgundv. 24, 29.000, 3800
 — Ingeborg, butikkd., Borgundveien 24, 1300
 — Klara, butikkd., Borgundv. 24, 650
 — Lars, trearb., Nørve, 16.000, 2000
 — Lars jr., løpergutt Nørve, 500
 — Mindor, snekkerl., Borgundv. 24, 600
 — P J, A/S, kolonialforretning, Borgundveien 24, formue 6000 kr.
 — P I, disp., Fjellgt. 68, 2400
 — Petter A, løsarb., Nørve, 700
 — Sverre, lagerechef, Borgundv. 24, 1300
 Abrahamsen, Gustav, chauffør, Borgundveien 43, 1950
 — Hilda, frk., H Strømsgt. 7, formue 2000
 — Karen, pens., Skaregt. 13
 — Magne, posteksp., Remmens hus, Nørve, 4300
 — Ragnvald, skibsl., Skaregt. 13 1800
 — Ruth, butikkd., Skaregt. 13, 1000
 Absalonsen, Anna, husmor, Giskegt. 25
 — Irene, frk., Stenvågveien 28
 — Johan, blikkensl., Møløveien 1, 400
 — Johan, mask., N Strandgt. 14, 600
 — Kathrine, kontord., N Strandgt. 14, 1700
 — Klara, butikkd., Bakkegt. 1
 — Knut, mask., Kirkegt. 35 2800
 — Louise, frk., Stenvågveien 28, 500
 — Marius, verkst.arb., Bakkegt. 1, 1150
 — Ole, fyrb., Giskegt. 25
 — Petter, fisker, Skutviken
 — Ragnhild, frk., Giskegt. 25
 — Ragnhild, pens., Kirkegt. 35
 — Solveig, frk., Bakkegt. 1
 — Tina, frue, Bakkegt. 1
 Adolfsen, Arne, sjøm., Latinskolegt. 7, 1500
 — Kristoffer, lærer, Kippervikgt. 18, 2500
 — Louise, lærerinne, frue, Kippervikgt. 18, 4000
Aga Herreekvipering, a/s, disp Arthur Giske, Notenesgt. 12, 3200, 290, Telefon 1779
 Akestad, Andreas, tollkontrollør, Giskegt. 11, 5950
 — Karl, byggearb., Giskegt. 15, 2800
 — Petra, frk., Giskegt. 15
 Akerø, Alf, erindsgutt, Borgundv. 47
 — Alfred, løpergutt, Bjergveien 16
 — Hans, fisker, Kirkegt. 53
 Akerø, Johan, motorm., Borgundv. 47, 2750
 — Ole, Giskegt. 19, 850
 — Ole, stenarb., Bjergveien 16, 2300
 Akslen, Karen Skorpen, kafévertinne, frue, Storgt. 23, 600
 — Lars, skipper, Storgt. 23, 5000, 4200
 — Margrethe, kjøkkenchef, Borgundveien 43, 1400
 — Peder, chauffør, Grensegt. 10, 3050
 Aksnes, Anna, lærerinne, Skaregt. 8, 3700
 — Jon, skolebest., Hellegt. 6, 6050
 — Kirsten, gymnasiast, Hellegt. 6
 Aksnessæther, John, fryseriarb., Skippergt. 5, 2950
 — Mads, smed, Havnegt. 12
 — Peder, vogunn., Ringgt. 32, 4000, 1400
 Albertsen, Andora, syerske, Fabr.bygn., Nørve, 1650
 Albrehtsen, Josef, huseier, Grensegt. 2, 7000, 600
 — Karoline, enke, Grensegt. 2
 Albrektsen, Alfred, fyrb., Borgundv. 71, 850
 Alm, Alma, kontord., Lihauggt. 8, 2350
Alm, A. H., jernvare- & kjøkkenutst.forr., Sportsartikler, Kongensgt. 18, Telefon 1228, rikstelefon 1563, 34.000, 13.100
 Alm, Anton, driftsbest., Lihauggt. 8, 3000, 5200
 — Kristian, provisor, Sundtgt. 15, 1600
 — Sverre, handelsbetj., Kongensgt. 18, 1750
 Almaas, Carolus, kasserer, Røisegt. 13, 1200
 — Hjalmar, klinker, Havnegt. 12, 300
 — Knut, pensj., Storgt. 34
 — Olav, kaffebrenner, Markeveien 3, 3050
 Alme, Andreas, garversv., T Arnesensgt. 12
 — Arna, syerske, K Wilhelmstgt. 42, 600
 — Petra, syerske, Brunholmgt. 5 a, 700
 Almestad, Berntine, bryggearb., Møløve 13
 — Dankert, snekker, Breviks hus, Nørve
 Almklov, Rasm. butikkbtj., Borgundv. 4, 500
 — s Frukthforretning (P Almklov, frukt- & tobaksforr.
 Alnes, Alf, tankass., Røssåks hus, Nørve, 1950
 — Elias, skoleelev, Borgundveien 10
 — Haraldine, fhv. telef.inne, Lihauggt. 2, 600
 — Helene, kontord., n. Strandgt. 42, 800
 — Inga, syerske, Verftsgt. 10,
 — Ingeborg, syerske, Verftsgt. 12, 600
 — Jakoline, fabr.arb., Verftsgt. 10
 — Karoline, frk., Lihauggt. 2
 — Kristofa, husmor, Røisegt. 17
 — Lauritz, tømmerm., Buholmgt. 2
 — Marie, enke, n. Strandgt. 42
 — Marie, pens., Lihauggt. 2, 700
 — Marit, enke, Kl. Nilsensgt. 3
 — Martha, enke, Storgt. 23
 — Olav, Lihauggt. 2
 — Randine, syerske, Storgt. 23, 1250
 — Rollond, gullsm.sv., Borgundv. 10, 2800
 — Sina, syerske, Storgt. 23
 — Sverre, fisker, Røisegt. 17, 600



brukes fra Nordkapp til Lindesnes

- Alnæs, Ingeborg, butikkd., Grensegt. 14, 1700
 — Peter, skom., Grensegt. 14, 1500
 Alstadsæther, Ingebrigt, lærer, Einarvikgt. 14, 2800
 Alsaker, Thorbjørn, megler, Giskegt. 37, 750
 — Torolf, stuert, Giskegt. 37, 950
 — s Fruktforretning (P O Børve), frukttorr. en gros & en detail, Tollbodgt. 8
Alvestad, Anton, bakeri & konditori, Kirkegt. 51, 82,000, 8300, **Telefon 1617**
 — Emma, kjøkkenchef, Storgt. 28, 800
 — Ivar, bryggearb., Marvek. 3, 2200
 — Johan, transp.arb., Kjøpm.gt. 38, 3000
 — Kitty, frk., Kirkegt. 51
 — Peder, student, Kirkegt. 51
 Alvik, Anton, reder, K. Wilhelmsgt. 68, formue 5000 kr.
 — Astri, frk., K Wilhelmsgt. 68
 — Inge, visergutt, K Wilhelmsgt. 68 450
 — Karsten, K Wilhelmsgt. 68
 — Kristoffer, fisker, Verftsgt. 1 b, 600
 — Olav, mask., Buholmg. 10
 — Olea, frk., Verftsgt. 1 b
 — Sina, syerske, R Rønnebergs. 19, 1000
 — Thor, K Wilhelmsgt. 68
 Alvsaker, T J, frukth. (S Sekses Eftf.), H Strømsgt. 4
 Amdam, Kristofa, huseierske, Kongensgt. 32, 9500, 200
 — Lauritz, kjøpm., Hellegt. 4, 3250
 — Lauritz, A/S, eksport av fisk og landm.-prod., S Bullsgt. 7, 550
 — Petrine, vaskekone, Storgt. 18
 Amundsen, Alf, former, Ivar Åsensgt. 44, 3200
 — Amalie, husmor, Kirkegt. 18
 — Amund, matros, Kirkegt. 18
 — Borgny, frk., Skaregt. 14, 600
 — Einar, kafévert og reis., Skaregt. 14, 1200
 — Erling, Skaregt. 14
 — Ester, frk., Skaregt. 14
 — Eva, frk., Giskegt. 29,
 — Georg, skoleelev, Skaregt. 14
 — Harald, Skaregt. 14
 — Ingeborg, enke, Giskegaten 39
 — Ingvald, Kirkegt. 18, 650
 — John, arb., Stenvågv. 33
 — Karl, fabr.arb., Giskegt. 29, 500
 — Karl, korresp., K Wilhelmsgt. 55, 3550
 — Karsten, journalist, Skaregt. 14, 2000
 — Lars, skom., Kirkegt. 18, 1250
Amundsen, Marie, modeforretning, Kirkegt. 28, bor Kirkegt. 25. **Telefon 2274**, 1100
 Amundsen, Martin, dekksgutt, Kirkegt. 18
 — Martinus, skom.m., Kirkegt. 18, 60,000, 8000
 — Mina, enke, Kirkegt. 25
 — Ole, stenarb., Ivar Åsensgt. 37, 600
 — Oscar, modellsnekker, Giskegt. 29, 2000
 — Sverre, former, Stenvågveien 22, 2500

- Anda, B**, fiskmatforn., daglig nylaget fiskemat, Kirkegt. 3 b, **Telefon 2445**, bor Giskegaten 13, 2050
 Anda, Jacob, skoleelev, Giskegt. 13
 Andersen, Aksel, fyrb., T Arnesensgt. 8,
 — Alf, mask.asp., n. Strandgt. 12, 950
 — Alf, repslager, Ystenesgt. 9, 650
 — Alfred, fyrb., T Arnesensgt. 6, 800
 — Andrea, tanntekn., Øies hus, Nørve, 700
 — Andreas, verksform., n. Strandgt. 42, 6500, 4050
 — Anna, butikkd., Øvregt. 7, 1100
 — Angell, arb., Vandverksv. 4, 1250
 — Anton, posthandler, Vannverksv. 4
 — Arne, K Wilh.gt. 43
 — Arne, erindsgutt, Hessagt. 3, 500
 — Arnold, sjøm., Vannverksv. 4
 — Arthur, fangstm., T Arnesensgt. 6
 — Arthur, stuert, Buholmg. 5
 — Arthur, mask.arb., Bjergv. 12, 1300
 — August, murarb., Torberg Arnesensgt. 6, 5090, 1800
 — Bjarne, barber, Buholmg. 5, 700
 — Edvin, fyrb., Stenvågveien 73
 — Elias, pensj., Fjellgt. 35, 850
 — Emilie, vaskarb., Hessagt. 3
 — Erik, murersv., Kirkegt. 48, 950
 — Fredrik, støperilær., n. Strandgt. 33, 1500
 — Gustav, stuert, Borgundv. 19
Andersen, Gustav, a/s, manufakturforretning, Kongensgt. 8, 70,000, 3800, **Telefon 1538**, telegr.adr. «Manufaktur»
 — Harriet, frk., Buholmg. 5
 — Helge, løpeg., Vannverkv. 4, 750
 — Hulda, fabr.arb., T Arnesensgt. 6
 — Ingeborg, enke, T Arnesensgt. 8
 — Ingvald, fyrb., Borgundveien 19, 1050
 — Johannes, løsarb., Ystenesgt. 9, 1200
 — Johan, sjøm., Vannverksv. 4
 — John, hermetikkarb., Buholmg. 5, 500
 — Karl, fyrb., Fjelltun, 4550
 — Karl, fiskforn., Borgundv. 23, bor Borgundv. 19, 550
 — Karl jr., Borgundveien 19, 1550
 — Karoline, syerske, Kippervikgt. 10
 — Leif, barberm., Kippervikgt. 22, 1150
 — Leif, støperiform., N Drønnens hus, Skarbøvik, 2550
 — Lise, alderspensj., S. Bullsgt. 48
 — Ludolf, bryggearb., Verftsgt. 4, 900
 — Marius, murer, Stenvågveien 30, 2500, 2050
 — Marie, syerske, Giskegt. 21, 450
 — Martin, stenarb., Vannverksv. 4, 2700
 — Melker, malersv., Kvennesgt. 7, 2200
 — Minda, fabr.arb., T Arnesensgt. 6
 — Motzfeldt, skibstømmer., J Salens hus, Nørve, 2550
Andersen, N, jern- & metallstøperi, n. Strandgt. 33, 25,000, 3000, **Telefon 2176**
 — Ola, ekspeditør, Kippervikgt. 30, 5900
 — Oleanne, syerske, Fjellgt. 25, 1150
 — Olga, frk., J Salens hus, Nørve
 — Olida, fabr.arb., Ivar Åsensgt. 36

Andersen, Paul, sjøm., Stenvågveien 73, 1000
 — Peder, arb., Stenvågveien 73
 — Reinhard, arb., Giskegt. 41, 2450
 — Samuel, former, Fjellgt. 32, 29,000, 750
 — Svanhild, fotografelev, Fjellgt. 32, 700
 — Sverre, fisker, E Orresgt. 2
 — Sverre, løpergutt, Hessagt. 3
 — Sverre, T Arnesensgt. 6
 — Toralf, støperiarb., N Strandgt. 33, 1600
 Anderson, Aksel, losarb., Stenvågveien 32
 — Felix, møbelsnekker, n. Strandgt. 28, 1800
 — Olivie, enke, Stenvågveien 32
 — Oskar, mek., Skarbøvik
 — Peter, pens., Gjerdeg. 12
 Andestad, bygn.snekker, Bjergv. 3, 650
 — Haakon, handl., Bjergveien 3, 700
 Andreassen, Albert, fisker, Henriksens hus, Fjelltun, 1200

Andreassen, A. B., olje- & motoragt. Generalagent: Veedol Motor Oljer, S Bullsg. 9, bor Kirkegt. 8, Telefon 2645, priv. 1021, Telegr.adr. «Veedol»

— Anne Martha, enke, Sundgt. 9
 — Arthur, skoleelev, Kirkegt. 8
 — Elsa, kontord., Kirkegt. 8, 1150
 — Ester, butikkd., Giskegt. 25, 1950
 — Gerda, butikkd., Einarvikgt. 14, 900
 — Ingrid, frk., Sundgt. 9
 — Jacob, snekker, Einarvikgt. 14, 1300
 — Karl, butikkbthj., Einarvikgt. 14, 1150
 — Karl, fisker, Sundgt. 9, 700
 — Kristoffer, fisker, Giskegt. 25, 1700
 — Nikolai, butikkbthj., Einarvikgt. 14, 1150
 — Odd, baker, Stenvågveien 44, 3500, 2300

Andreassen, Peder, kolonialforretning, skibsprov., Kongensgt. 13, Telefon 1468, bor Einarvikgt. 14, 850

— Peder, slakter, Storgt. 18, 1200
 — Peder, fisker, Sundgt. 9, 1000
 — Peder, Stenvågveien 44, 3500, 400
 — Peder jr., fisker, Sundgt. 9, 700
 — Ruben, stuert, H Strømsgt. 8
 — Svanhild, frk., Kirkegt. 8
 — Torvarda, frk., Storgt. 18
 Andresen, Einar, skreddersv., K Wilhemsgt. 55, 950

— Johan, blikkensl., S. Bullsgt. 13
 Angermo, Thorvald, arb., K Kleivens hus, Skarbøvik, 1150

Annaniassen, Adolf, verkstedsform., Ystenesgt. 29 d, 2550

— Anton, mask., Borgundveien 42, 4000
 — Arnold, elektr., Ystenesgt. 29 d, 1950
 — Ingrid, frk., Ystenesgt. 29 d
 — Kåre billetter, Borgundv. 42, 1150
 — Margot, kontord., Ystenesgt. 29 d, 1350
 — Ole, stuert, Kl. Nilsens gt. 8, 2500
 — Ragnvald, maskin., Kl Nilsensgt. 8, 2500
 — Trygve, lagerarb., Borgundv. 42

Anthonsen, Dina, frukttorr., Kippervikgt. 11, bor Kippervikgt. 17, 400

Antonsen, Andor, fyrb., Verftsgt. 1 b, 2050
 — Hjørdis, enke, Ringgaten 14

Apelseth, Hjalmar, mask., Fjellgt. 5, 800

Arne, Andreas, pensj., N. Strandgt. 28

Arnesen, Arne, bøkkerförr., Hans Strøms gt. 9, 650

— Daniel, fisker, Kirkegt. 57, 900

— Elias, løpergutt, Gjerdeg. 10, 400

— Frithjof, arb., Einarvikgt. 11, 1200

— Johan, bøkkerm., Sorenskr. Bullsgt. 33

— Johanne, lærerinne, Sorenskr. Bullsgt. 33, 8200, 3050

— Marie, strikkerske, Bjergveien 51

— Svanhild, pensj., Røisegt. 1, 2300

Arthur, Fredrik, politifullm., Ø. Hospitals gt. 6, 4500

Arntzen, Alfred, fisker, Kirkegt. 6, 1450

— Arnt, arb., Fabrikkg. 8, 1200

— Arnt, løpergutt, Kirkegt. 53, 500

— Arvid, bryggeform., Kirkegt. 46, 3300

— Dagmar, hdl.ske, S Bullsgt. 40, 700

— Dagny, melkutsalg, S Bullsgt. 40

— Ester, butikkd., Kirkegt. 53

— Gunvor, butikkd., Røisegt. 13, 1050

— Mary, frk., Kirkegt. 46

— Peder, bøkker, Markv., 21, 1500

Asbjørnsen, Andreas, slakterm., Borgundveien 31, 3700

— Arne, smedd., Repslagergt., Barak I, 950

— Georg, skolegutt, Bjergv. 10

— G A, slakterförr., Borgunv. 31, 3700

— Gustav, slakterm., Bjergv. 10, 23,000, 3100

— Ingolf, volontør, Bjergv. 10, 500

— Lars, arb., Repslagergt., Barak 1

— Olav, montør, Røisegt. 5, 1700

Asbjørnsen, O. J., slakterförr., Kirkegt. 12, Telefon 1477, bor Borgundv. 31, 3500

— Sigrid, frk., Bjergv. 10

Ask, Lars, frukthdl., Vegsunds hus, Voldsdalen

— Lorentz, bryggearb., Røisegt. 23

Askeland, Anton, frukt- & tobaksförr., Borgundv. 70

Askevold, Hanny, fabr.arb., Stenvåg. 40, 450

Aspelund, Johnny, Strømsheims hus II, Nørve

— Julius Johansen, besigtigelsesmann, Strømsheims hus II, Nørve, 5800

— Louise, frk., Strømsheims hus II, Nørve

— Mangor, Johansen, postass., Nørve, 2650

— Sigurd, styrm., Nørve, 950

Asprem, Sverre, murarb., Kongensgt. 34, 1050

Aspøens Husholdningshandel A/S, kolonialförr., Stenvågv. 42, 340

Aspøens mek. Verksted (H. A. Langedahl), spec. jernkonstruksjoner, kjedel og platearb., utfører forövrig maskin- & motorreparasjoner. Telefon 1868

Aune, Hilda, fabr.arb., Giskegt. 29

— Konstanse, frk., Fjelltun

— Kristian, bryggeförr., Buholmg. 4, 1800

— Magda, påleggerske, Fjelltun, 1800

— Oskar, fisker, Fjelltun, 2000, 1700

— Peter, bryggearb., Fjelltun



„FAMILJE“ - den jevne husholdningskaffe

- Aurdahl, Berta, syerske, Ø. Strandgt. 38, 800
- Aurdal, Anna, vaskekone, E. Orresgt. 8, 700
- Arthur, Hessagt. 3
- Hjørdis, fabr.arb., E. Orresgt. 8
- Ingvarda, fabr.arb., Hessagt. 3
- Josefus, mask., Hessagt. 3, 3050
- Konrad, kullempær, Hessagt. 3., 1000
- Ole, skibstømmerm., E. Orresgt. 8, 1000
- Thorvald, arb., E. Orresgt. 8
- Valborg, butikkd., E. Orresgt. 8, 900
- Aure, Chr.**, manufaktur- og moteforr., Parkgt. 2, **Telefon 1646**, bor Grensegt. 12, 4700, 1150
- Jens, murersv., Grensegt. 12, 19,000, 3050
- Oline, huseierske, K. Wilhelmsgt. 40, 16,000, 1300
- Olivia, syerske, Grensegt. 12, 1350
- Aurnes, Alfr.**, is en gros og en detail, inneh. av Maaens Isforretning, Austefjord, etabl. 1890, Bingsen Isanlegg, etabl. 1900, Islageret, Tollbodgt. 4, Ålesund, etabl. 1930, **Telefon 1015**, bor Tollbodgt. 3, 40,000, 2900
- Aursvåg, Inga, skredder, Borgundv. 27, 1350
- Autoverkstedet A/S, best. O. Røiseth, Kippervikt. 10, 2000, 500
- Avholdshjemmets Kafe, Korsegt. 6
- B.**
- Baadsvik, R.** slakter- & pølsefurr., Kirkegt. 9, **Telefon 1831**, priv. 1979, bor Eyst. Orresgt. 2, 2600
- Baardsen, Bjarne, Ø. Strandgt. 6
- Johan, kjøpm., Borgundv. 72, 18,000, 2600
- Karl, rørlegger, Ø. Strandgt. 6
- Baardsen, Knut**, aut. rørlegger, Ø. Strandgt. 6, **Telefon 2912**, 1350
- Mathias, bryggearb., Abelviks hus, Nørve
- Peter, typograf, ø. Strandgt. 6, 22,000, 3900
- Ragnhild, butikkd., Borgundv. 72, 800
- Regine, enke, ø. Strandgt. 6
- Ruth, frk., ø. Strandgt. 6
- Bårdsnes, Anna, fabr.arb., Fjellgt. 20
- Ingeborg, enke, Fjellgt. 20
- Mathea, arb.ske, Fjellgt. 20
- Syvert, løsarb., Fjellgt. 20
- Båtnes, Eyvind, ø. Strandgt. 32
- Harret, frue, Borgundv. 53
- Ingvald, fisker, Kl. Nilsensgt. 9
- Johan, pensj., ø. Strandgt. 32
- Babymagasinet a/s**, disp. fru Lovise Erstad, Kippervikt. 18, **Telefon 2175**
- Bach, Halfrid, jordmor, Borgundv. 43, 650
- Bachke, Hilmar, fabr.form., Apotekergt. 2, 4550
- Backling, Adling, løpergutt, Kippervikt. 23
- Backlund, Carl, murm., Røisegt. 8, 2650
- Bakheim, Aslaug, best.inne, Korsegt. 6, 1000
- Bakjord, Else, sk.elev, Fjellgt. 66
- Inga, pensj., Fjellgt. 66, 7000, 4300
- Bakke, Anna, kontord., Einarvikt. 8, 1800
- Einar, kjøpm., Nørve, formue 22,000 kr.
- Jens, kontrollør, Parkgt. 6, 7000, 5200
- Johan, sk.elev, Parkgt. 5
- Bakke, Lars**, opprettet 1851, inneh. Einar Bakke, eksport av sild og fisk, Tollbodgt. 8, **Telefon 1128**, telegr.adr.: Bakke
- Marion, huseier, Nørve, form. 19,000 kr.
- Ruth, jordmor, Einarvikt. 8, 650
- Bakke-Fagerberg, S. overing., Nørve, 13,000, 10,950
- Bakkeland, Bernt, fisker, S Bullsgt. 10, 1650
- Bakken, Alfred, fisker, Ystenesmarken, 900
- Bakmyhr, Edvard, arb., Kirkegt. 34, 2000
- Margit, frk., Kirkegt. 34
- Balsnes, Dagny, frk. Molov. 12
- Erna, frk., Molov. 12
- Olav, fryseriarb., Molov. 12, 2650
- Oskar, bryggeriarb., Molov. 12, 3700
- Osvald, løsarb., Molov. 12, 750
- Petter, bryggeform., Skyttergt. 2, 5200, 1000
- Baltzersen, Aslaug, butikkd., Grimmergt. 6, 700
- Bernt, hdls.reisende, Grimmergt. 6, 2400
- Bjarne, Grimmergt. 6
- Hjørdis, kontord., Grimmergt. 6, 900
- Rolf, stud. med., Grimmergt. 6
- Bang, Amalie, frk., Stenvågv. 4
- Amalie, Skippergt. 5
- Elisabeth, butikkd., Stenvågv. 20, 500
- Bang, Herman og Nikolai Helseth**, o.r.sakførere, Korsegt. 9, **Telefon Bang pers. 3171, Helseth pers. 1823**
- Herman, o.r.sakfører, n. Strandgt. 29, 12,450
- Hermann, kjøpm., n. Strandgt. 29
- Ingrid, syerske, Stenvågv. 20, 3000, 700
- Ingrid, butikkd., Stenvågv. 20., 750
- Jens, kjøpm., Kirkegt. 50, 56,000, 1050
- Knut, sen., fiskhdl., Skarbøvik, 1800
- Knut, jun., Skarbøvik
- Peter J, fiskevraker, Stenvågv. 4, 3300
- Ragnhild, frk., n. Strandgt. 29, 600
- Signe, frk., Stenvågv. 20
- Baraldsnes, Ingeborg, enke, Løvenvoldgt. 9, 18,000, 1050
- Olaf, mask., Latinskolegt. 5, 2000
- Barlaup, Aslaug, lærerinne, Apotekergt. 2, 3600
- Gjertrud, lærerinne, Apotekergt. 2, 3700, 4100
- Barman, Arne, ing., Lihauggt. 2, 2400
- Ester, frk., Lihauggt. 2
- Helga, husmor, Borgundv. 43, 2100
- Leif, sk.elev, Lihauggt. 2
- Barmen, Alfred, skibst., Kirkegt. 51

Bennett Reklame & Annonsebyrå a.s Trondheim

Vi har dyktige tegnere og står til tjeneste med utkast og overslag.

- Barmen, Bernhard, styrm., Storhauggt. 6, 25,000, 4950
- Ingeborg, bryggearb., Fjellgt. 8, 950
- Johanne, butikkd., Fjellgt. 8, 500
- Karl, skredderlær., Fjellgt. 8
- Sverre, snekkerlær., Fjellgt. 8
- Barstad, Asta, frk., I Åsensgt. 10
- Andreas, skibstømmerm., Røisegt. 7, 800
- Ansgar, bryggearb., Fjellgt. 12, 2800
- Bertha, fabr.arb., Kvennesnesgt. 11, 500
- Carl, mask., Fjordgt. 6., 1200
- Georg, elektr., Storhauggt. 2, 1350
- Guri, huseier, Borgundv. 55, 5000, 2250
- Harald, motorm., I Åsensgt. 10, 1500
- Henny, frk., Fjellgt. 12, 600
- Ingeborg, fabr.arb., I Åsensgt. 10
- Johannes, fyrb., Kvennesnesgt. 11, 800
- Barstad, Karl,** o.r.sakf., Løvenvoldgt. 3, bor Parkgt. 2, **Telefon 1339**, priv. 1080
- Karla, lærerinne, Nørve, 4800
- Lauritz, læregutt, I Åsensgt. 10
- Margarethe, frk., Fjordgt. 6
- Paul, montør, I Åsensgt. 10
- Paul, læregutt, I Åsensgt. 10
- Pernille, fabr.arb., I Åsensgt. 10
- Sverre, arb., I Åsensgt. 10
- Barsten, Kåre, skred.lær., Kongensgt. 32
- Mandor, sk.elev, Kongensgt. 32
- Martin, skredderm., Kongensgt. 32
- Sverre, skred.lær., Kongensgt. 32
- Baumann, Gustav, mask., Kirkegt. 20, 3250
- Karl, mek. arb., Kirkegt. 20, 1200
- Kristian, o.r.sakf., Skaregt. 8, 2500
- Bedehusets Kafe (Indremissionen) Kippervikgt. 10
- Behretz, Andreas, blikkensl., Grensegt. 16, 2300
- Anna, pensj., Einarvikgt. 16, 1650
- Arna, sykepleiske, Grensegt. 16
- Bernt, stud., Kjøpmannsgt. 42
- Elisabeth, kontord., Grensegt. 16, 1000
- Behretz, Johan,** kolonial- & skipsprov. tobakk, frukt- & grønnsaker, N. Strandgt. 10, bor Kjøpm.gt. 42, **Telefon 1756**, 2700
- Jon, stud. real., Kjøpmannsgt. 40, 450
- Margrethe, enke, kontord., Storgt. 18, 13,000, 1050
- Odd, Kjøpmannsgt. 42
- Per, løpergutt, Kjøpmannsgt. 42
- Randi, frk., Kjøpmannsgt. 42, 500
- Belden, Kristine, meieriarb., K Nilsensgt. 16 b, 1200
- Bele, Bertha, blomster- & fruktforr., Borgundv. 47, bor Nørve, 800
- E M, bygartner, Nørve, 4100
- Bendixen, B. O.,** malerm., Kirkegt. 16, **Telefon 1179**, 2600, 6150
- Gustav, mask., Røisegt. 23, 3200
- Ingeborg, fhv. vaskarb., Stenvågv. 12
- Morris, sk.elev, Kirkegt. 16
- Peter, lagerform., Fjellgt. 13, 1200
- Bendixen, Svend, visergutt, Fjellgt. 13
- Bengtson, Anna, fabr.arb., Bjergv. 7
- Benjaminson, Angell, fabr.best., ø. Strandgt. 5, 3450
- Benneche, Olga, enke, Øvregt. 17
- Bennetts Reisebyrå A/S, repr. Edv. Skudvig, St. Olavs pl.
- Bentsen, P A, kjøpm., Grimmergt. 7, 26,000, 5050
- Bentzen, Herborg, modedame, Nørve, 650
- Jens, styrm., Nørve
- Marie, huseier, Nørve, form. 43,000 kr.
- Ragna, moded., Nørve, 650
- Berentzen, Bertha, frk., O A Devoldsgt. 18
- Gerd, frk., O A Devoldsgt. 18
- Hanna, enke, O A Devoldsgt. 18
- Liv, handelske, O A Devoldsgt. 18
- John, volontør, O A Devoldsgt. 18, 550
- Liv, A/S, kolonialforr., Kongensgt. 28
- Mary, frk., O A Devoldsgt. 18
- Nils G, avd.best., O A Devoldsgt. 18, 7500
- Berg,** se også **Bergh.**
- Berg, Alfred, skipper, Stenvågv. 23, 1550
- Andreas, stenarb., Stenvågv. 25
- Annie, husmor, Giskegt. 2, form. 9500 kr.
- Berit, pensj., Hjelseths hus, Stenvågneset
- Birger, kontorist, Stenvågv. 3
- Birger, Skaregt. 5
- Daniel, fisker, Stenvågv. 3, 400
- Einar, glassmester., K Wilhelmsgt. 66, 5500, 1400
- Eli, barnepleiske, Skaregt. 5
- Elner, fiskhdl., Skaregt. 5, 1100
- Elionora, slumsøter, Giskegt. 27, 950
- Ingeborg, frk., Giskegt. 2
- Karsten, sjøm., Markev. 17, 1500
- Kitty, frk., Markev. 17
- Knut, skipper, Markev. 17, 2900
- Laura, enke, Skaregt. 5
- Lillian, arb., Markev. 17
- Marelius, fisker, Fjellgt. 15, 500
- Martin, motorm., Ystenesgt. 5, 500
- Nils, bakersv., Giskegt. 30
- Ole, renovatør, Ystenesgt. 5, 3700, 3800
- Oskar, matros, Kongensgt. 9
- Oskar, sjøm., Giskegt. 22
- Berg, Theodor,** ekvipering og konfeksjon, St. Olavspl. **Telefon 1447**, bor Giskegt. 2, **Telefon 1865**, 268,500, 45,000
- Tor, eksp., Giskegt. 2
- Wilhelm, insp., Røisegt. 4, 3050
- Bergs Herreekviper, A/S, Theodor, Apotekergt. 14, 6000, 200
- Berg-Hansen & Co., (Oslo), reisebyrå repr. Aslak Solbjørg, Skansekaien
- Berge, Andreas, bakersv., Fjellgt. 30
- Gudrun, frisererelev, Fjellgt. 30
- Olaf, kontorm., Fjellgt. 30
- Peder, dekksgutt, Fjellgt. 30
- Petter, stenarb., Einarvikgt. 18
- Bergesen, Albert, skipper, Fabrikkgt. 8, 4550
- Bergh, Bernhard., hdls.reis., Bjergv. 8, 4700



„JAVA 1 B“ - den kræsnes kaffe

- Blindheim, Petrine, enke, Giskegt. 15
 — Ragnvald, fiskeskipper, Kirkegt. 45, 1500
 — Ragnvald, fisker, Røisegt. 21, 1200
 — Reidar, visergutt, Røisegt. 31
 — Reidar, arb., Steffensens hus, Volsdalen
 — Rikard, fisker, Fjellgt. 11, 700
 — Ruth, butikkd., Kirkegt. 45, 850
 — Solveig, fabr.arb., Stenvågv. 63, 400
 — Sverre, løpergutt, Røisegt. 21, 700
 — Sverre, Kirkegt. 45
 — Syver, fisker, Fjellgt. 66, 800
 — Thea, fabr.arb., Fjellgt. 11, 500

Blindheim Barnevognfabrik Blindheim Møbelfabrik

(Elias E Blindheim), Telefon Spjelkavik,
se postadr. Vegsund, Borgund Herred

- Blomvik, Anna, bryggearb., Skarbøvik, 700
 — Birgitte, vaskekone, Fjellgt. 13, 4000, 500
 — Peter, bryggearb., Skarbøvik, 1800
Blix, Carl, kull- og jernforr., Rådhusgt.
1, bor Lihauggt. 3, Telefon 1131., priv. 1710
147,000, 8900

Blomsterstua

inneh. Astrid Grønning-
sæter, blomsterforr. & kransbeinde-
ri, Storgt. 2, Telefon 1776

- Boijort, Amanda, frk., ø. Strandgt. 34
 — Ernst, løsarb., ø. Strandgt. 34, 1050
 Bolle, Aksel, livsf.insp., K Wilhelmsgt. 41,
4600
 — Hjordis, skelev, K Wilhelmsgt. 41
 Bolstad, Mathea, Molov. 5
 Bolso, Johannes., klinker, Giskegt. 25, 2550
 — Jonny, maskinasp., Giskegt. 25
 — Knut, skipstømmerm., Larsgårds hus,
Nørve, 1250
 — Olger, Giskegt. 25

Bonde, Gustav, dipl.ing., Borgundv. 37, 4900

Bondeheimen (fru Lina Brusdal) hotell
Storgt. 24

- Bordewich, Olaf, mask., I Åsensgt. 42, 3300
 — Olaf jun., I Åsensgt. 42
 Borge, Doris, bes.inne, Kippervikgt. 12, 900
 — H T, kontorsjef, Kippervikgt. 12, 2250
 — Mary., butikkd., Kippervikgt. 12, 1150
 — s Babyutstyr (Doris Borge), Borgundv. 29

Borgund Bruk, a/s

form. i styret
Jacob Søreide, sagbruk, kassefabrikk,
Skutviken, Telefon 1623, form. 9000 kr.

Borgund Sparebank

opr. 1880, adm. dir. Chr. Aase (Borgund Herred) Telefon
2923, adm. dir. 2764, filial Ålesund, K Wil-
helmsgt. 29, Telefon 1615, se 3die permside

- Borgundvåg, Olai, arb., Skarbøvik
 Boysen, Betzy, lærerinne, Kirkegt. 2, 4200
 — Margot, frk., Kirkegt. 2
 — Sofie, pensj., Kirkegt. 2, 1950
 Braadland, Ommund, konsul, Ivar Aasens
gate 34

Braadland Ommund, Ltd., a/s

herme-
tikfabrikk, Molov. 24, Telefon 2945

- Bråthen, Gunda, kont.d., Stenvågv. 11, 1050
 — Gunnar, mask., Stenvågv. 11, 3550
 — Ivar, butikketj., Stenvågv. 11, 2500

- Bråthen, Jens, ing., Stenvågv. 11, 800
 — Knut, maskinasp., Stenvågv. 11, 1500
 Brandal, Alf, sjøm., Storgt. 17
 — Anton, styrm., Markev. 23, 2800
 — Kristian, selger, O A Devoldsgt. 15, 2700
 — Oluf, skipper, Fjellgt. 51 c, 1100
 — William, styrm., Godøgt. 4, 3550
 Brandshaug, Jørgen, Storgt. 1
 Brandtzæg, A & Co. (Aksel og Otto
Brandtzæg), Borgundv. 6

A. Brandtzæg & Co.

Frukt og grønnsaker
Landmandsvarer en gross
Borgundv. 6. Telefon 2962.

- Brandtzæg, Aksel, kjøpm., Borgundv. 6, 2200,
1850
 — Alfred, stadsfysikus, Kirkegt. 1, 28,000,
11,150
 — Marie-Louise, stud. med., Kirkegt. 1, 600
 — Otto, butikketj., G Rolvsgt. 2, 1450
 — Peder, fabr.arb., G Rolvsgt. 2, 1100
 Bratheim, Peter, tekn., Fjellgt. 41 b, 2400
 Bratseth, Aksel, sk.elev, Fjellgt. 25
 — Anders, lagerform., Fjellgt. 1 1250
 — Erik, stud., R Ronnebergsgt. 20
 — Johannes, løpergutt, Fjellgt. 25, 600
 — Kirstine, kass.ske, R Ronnebergsgt. 20,
13,000, 3800
 — Lilly, frk., Fjellgt. 25
 — Mathias, byggm., Fjellgt. 25, 4400, 2700
 — Wilhelm, bygn.lær., Fjellgt. 25
 Bratt, A/S, disp. R Eck Olsen, fiskeri
Korsegt. 9
 Bratteberg, Henry, Kjøpmannsgt. 42
 — Olav, former, Kjøpmannsgt. 42, 2300
 Braute, Dagny, frk., Øvregt. 18
 — Else, frk., Øvregt. 18
 — Johan, urmakerl., Øvregt. 18, 650
 — Lovise, kontord., Øvregt. 18, 1200
 — Ludvig, urm.forr., Tollbodgt. 6, bor Øv-
regt. 18, 37,000, 4000
 — Ludvig jun., Øvregt. 18
 — Tor, butikkd., R Skarbøviks hus Skar-
bøvik, 900
 Brauteseth, Hans, løsarb., Løvenvoldgt. 4,
1150
 — Jon, fyrb., Ringgt. 12, 1000
Bratvåg Margarinfabrikk, a/s
 Bratvåg, Telefon Bratvåg
 Brechan, John, mask.mont. Borgundv. 8, 2500
 Bredeli, Ane, enke, Løvenvoldgt. 4
 Bregartner., Adolf, slakterm., Kippervikgt.
14, 1000
 Breivik, Alf, fisker, Tangen, Skarbøvik, 500
 — Anna, fabr.arb., Tangen, Skarbøvik
 — Berta, frk., Stenvågv. 41
 — Enok, fisker, Tangen, Skarbøvik, 500
 — Harald, snekkersv., Grensegt. 16, 1800
 — Helga, meieriarb., K Nilsensgt. 16 b, 1100

Nord-Trøndelag Fylkes Adr. bok

med skatteligninger

HANS G. MOE'S FORLAG
TRONDHEIM

Breivik, Hjalmar, fisker, Tangen, Skarbøvik, 650
 — Jacob, fisker, Tangen, Skarbøvik
 — Klara, syerske, Ø. Strandgt. 30, 500
 — Knut, fisker, Ø. Strandgt. 30
 — Lina, syerske, Grimmergt. 6
 — Oline, h.best.inne, K Wilhelmsgt. 50, 3800
 — Sevrine, Grimmergt. 6
 Brekke, Anne, butikkd., Tollbodgt. 6
 — Johannes, løpergutt, Kirkegt. 46, 360
 — Jon, fabr.arb., Kirkegt. 46., 700
 — Karl, båtfører, Kirkegt. 41, 2750
 — Knut, løsarb., Skarbøvik, 1100
 — Leon, motorm., Kirkegt. 41
 — Margit, frk., Kirkegt. 46
 — Marie, enke, Kirkegt. 46
 — Olav, kont., Kirkegt. 41, 900
 Bremnes, Elias, agt., Storhauggt. 7
 Brennbakk, Helmy, friserd., Stenvågv. 50, 900
Brevig, Arthur Fr., Dampskibseksp., Kongensgt. 1, Telefon 1524, direkte rikstelefon 31, bor Markv. 2
 Brevik, Alfred, bryggeriarb., Sundgt. 23, 1200
 — Anna, vaskekone, Kongensgt. 32
 — Anna, syerske, Øvregt. 9, 700
 — Edvard, regn.bud, Borgundv. 8, 3250
 — Ella, frk., ø. Strandgt. 32
 — Erling, mask., Øvregt. 9, 1200
 — Hilmar, huseier, Verftsg. 1a, 13,000, 2000
 — Gerhard, chauffør, Røisegt. 15, 2200,
 — Gledis, Ystenesmarken
 — Gudrun, kontord., Kongensgt. 32, 1500
 — Ingebrigt, styrm., Verftsgt. 1 b, 2400
 — Johan sen., huseier, Molov. 9
 — Johan, Molov. 9
 — Johanne Marie, pensj., Brunholmgt. 30
 — Johannes, sjøm., Borgundv. 8, 800
 — Jonas, løsarb., Markv. 4, 1000
 — Judith, kontord., Øvregt. 14
 — Jørgen, bryggearb., Molov. 9, 3150
 — Karen, kontorass., Nørve, 450
 — Karl, lagerarb., Sundgt. 13, 750
 — Kornelius, fyrb., Molov. 9
 — Malene, vaskearb., Verftsgt. 1 a, 500
 — Martin, sjøm., Verftsgt. 1a, 600
 — Normann, lagerform., Kongensgt. 32, 2250
 — Olaf, Bjergv. 27
 — Ole, postchauffør, Borgundv. 60, 2850
 — Oluf, kaiarb., Ystenesmarken, 1650
 — & Son, P S, A/S, fiskeferr., Kongensgt. 29, 8000, 760
 — Paula, frk., Nørve
 — Peder, skibsred., Øvregt. 14, 7700
 — Perry, skibsred., Stenvågv. 50, 5500
 — Ragna, arb., Kippervikt. 30
 — Ragna, syerske, Aspøgt. 3, 650
 — Severin, trevarefabr., Nørve, 23,000, 2650
 — Severine, syerske, Aspøgt. 3, 900
 — Signe, frk., Nørve, 600
 — Sigrid, frk., Bjergv. 27
 — Sigurd, bankass., Øvregt. 14, 1150
 — Sivert, fisker., Øvregt. 9, 1100

Bringedal, Ingolf, restauratør, K Wilhelmsgt. 35
 Brochs, Thorleif, skredderl., Grensegt. 2, 1050
 Brose, Eivind, løperg., Ø. Strandgt. 9, 450
 Brox, Paul, bryggeform., ø. Strandgt. 28, 3150
 Brogstad, Adolf, løsarb., Giskegt. 31, 2450
 — Johan, sjøm., Markev. 24
 — K Johan, løsarb., Markev. 24, 1700
 — Knut, fyrb., Markev. 24, 550
 — Sverre, fangstm., Markev. 24, 800
Brosundets Blomsterforretning & Kransebinderi, (fru Seva Spjelkavik) Kirkegt. 19, Telefon 2439, telegr.adr.: «Blomsterbro»
 Brude, Anna, vaskearb., Storgt. 3, 1350
 — Johannes, br.konst., Parkgt. 16, 1300
 — Tonny, regn.bud, Storgt. 3
 Brudevold, Ingolf (Dagbladets kommisjonær), Fjellgt. 11, 400
 — Kristoffer, lossarb., Fjellgt. 35, 6300, 1700
 — Nelly, tanntekn., Fjellgt. 11, 1300
 — Peder, fyrb., Fjellgt. 35, 2600
 — Ragna, enke, Fjellgt. 11, 4300, 900
 — Robert, fyrb., Fjellgt. 11
 — Valborg., butikkd., Fjellgt. 11, 1200
 Brune, Anders, løsarb., Nygt. 4
 — Hansine, enke, Nygt. 4
 — Helga, frk., Nygt. 4
 — Jakob, Giskegt. 44, 850
 — Maren, frk., Nygt. 4
 — Martin, matros, Nygt. 4
 — Mauritz, bysseggutt, Nygt. 4 1500
 — Peder., løsarb., Nygt. 4
 — Ruth, frk., Nygt. 4
 Brungodt, Karl, K Wilhelmsgt. 42
 — Marius, kinovakt, K Wilhelmsgt. 42, 1750
Brunholms mek. Verksted, (Oline Grimstad), mek. verksted, patent og ophalings slip, spes. nybygning og repr. dampmaskiner og kjeler, Brunholmst. 5, Telefon 1252, telegr.adresse: Grimstad
 Brunstad, Anna, hush.ske, Stenvågv. 49 a, 600
Brunstad, B., blokkmak. og dreier, Røisegt. 5, Telefon 2073, form. 23,000 kr.
 — Borghild, kontord., Røisegt. 5, 1100
 — Johan, sjøm., Stenvågv. 49 a
 — Ludvig, maskinn., Stenvågv. 49 a, 600
 — Marie, huseierske, Ringgt. 1, 10,000, 600
 — Martin, bakeri, Røisegt. 5, 600
 — Ths., frukt & grønnsaker
 — Thomas, pensj., Stenvågv. 49 a, 2300
 — Tonnesine, fabr.arb., Stenvågv. 49 a, 2400
Brunvold & Co. E., omsetter sild, fisk, tran, rogn, ishavsprod., befraktning, assurance, Apotekergt. 3, Telefon 2969, priv. 2091, Telegr.adr. Brunvaldeco
 — Elias, fiskevraker, Prestegt. 6, 2000
 — Else, frk., Prestegt. 6
 — Inga, arbske, Giskegt. 44



OLUF BJØRNESETH & CO A/S

HENR. MAGNUS C.S.

COLONIAL ENGROS

BERGEN

- Brunvold, Kåre, skredder, Giskegt. 44, 650
 — Laura, jordmor, Prestegt. 6
 — Leif, Giskegt. 44
 — Marie, frk., Giskegt. 44
 — Nils, løsarb., Kirkegt. 24, 11,000, 1300
 — Nils, frukt- & tobaksforr., Kirkegt. 24
 — Peder K. maler, S Bullsgt. 4, 600
 Brusdal, Alfrida, frk., Aspøgt. 9, 600
 — Andreas, regn.bud, Øvregt. 18, 400
 — Bernhard, chauffør, Storhauggt. 8, 3650
 — Bjarne, messegutt, Kjøpm.gt. 26
 — Gudrun, kontord., Borgundv. 41, 13,000, 2600
 — Inga, syerske, frue, Kjøpmannsgt. 26, 2600, 500
 — Inger, frk., Kjøpmannsgt. 26
 — Iverine, eenke, Borgundv. 41
 — Jens, pensj., Borgundv. 32, 1500
 — Jens, skipper, Kjøpmannsgt. 26
 — Joakim, fhv. skipper, Storgt. 24, 9800, 650
 — Johan, skom., Borgundv. 32, 600
 — Kaspara, frk., Aspøgt. 9
 — Lina, syerske, Borgundv. 32, 1050
 — Louis, telegrafist, Aspøgt. 9
 — Ludvig, kapt., Aspøgt. 9, 4600
 — Martin, skom., Borgundv. 32
 — Perry, styrm., Aspøgt. 9
 — Ragna, Borgundv. 41, form. 12,000 kr.
 Bruseth, Alf, tannlæge, Kongensgt. 5 bor «Nyrud», Nørve, 35,000, 5800
 — Astri, frk., Nørve
 — John, elektrotekn., Brunholmgt. 26, 3850
 — Paul, pensj., Nørve, 14,000, 3950
 Bruteig, Astrid, sk.elev, Bjergv. 62
 — Johanne, kontord., Bjergv. 62, 600
 — S J, garn, trikotasje, sy og strikkemaskiner, Korsegt. 4 bor Bjergv. 62, 11,000, 7500
 — Sverre, avd.sjef, Fjellgt. 27, 1800
 — s Trikotasjefabrik, A/S, disp. s J Bruteig, Korsegt. 4, formue 10,000 kr.
 Bruun, Aslaug, provisor, R Rønneberggt. 18, 5900
 — Håkon, skraphdl., Kirkegt. 25, 2600
 Brynhildsen, Borghild, frk., Giskegt. 39
 — Richard, stenarb., Giskegt. 39
 Brøgger, Arne, disp., bor Skuggen
 — Eva, hud- og skjønnhetspleie, Kippervik-gaten 8
 — Håkon, regn.bud, Giskegt. 29
 Bugge, Alhild, rikstelef.inne, Einarvikgt. 16, 1800
 — Birger, motorm., Kirkegt. 37, 3500
 — Helene, husmor, Einarvikgt. 16, 5300
 — John, mask., Borgundv. 12 a, 3850
 — Kristian Fr., korrespondent, Einarvikgt. 16, 1000
 — Marie, syerske, Stenvågv. 40
 Buholm, Alma, kontord., K Wilhelmsgt. 61, 2050
 — Lauritz, fisker, Buholmgt. 5
 — Regine, husmor, K Wilhelmsgt. 61
 Buholm, Selma, kontord., K Wilh.gt. 61, 1050
Buholmens Byggeselskap a/s, disp. A B Hjelle, byggeselskap, trelast, K Nilsensgt. 6, **Telefon 2772**, 24,000, 1100
 — Kolonialmagasin (fru Hilda Havnes)
 Bull, Adolf, stenarb., N. Strandgt. 43, 1250
 — Jens, stud., Parkgt 16
 — Nanna, telegrafistinne, Parkgt. 16, 2700
 Bunes, Britanus, bryggearb., Kjøpm.gt. 15
 Busæt, Håkon, skinnomsetning, Kippervikgt. 10, bor Einarvikgt. 20, 2750
 Buset, Johannes, lærer, Grensegt. 21, 10,000, 5950
 — Kjellaug, butikkd., Einarvikgt. 20, 2050
 — Laura, syerske, Einarvikgt. 20, 400
 — Rasmus, lærer, Notenesgt. 14, 5000
 Buseth, Bernhard, bryggearb., J Arflotsgt. 34, 1100
 — Borghild, frk., J Arflotsgt. 34
 — Harald, lagerarb., J Arflotsgt. 34, 950
 — Palma, lagerarb., J Arflotsgt. 34
 — Peder, avisbud, J Arflotsgt. 34
 Buvik, Artur, visergutt, Giskegt. 1, 450
 — Edvard, bryggeform., Giskegt. 1, 7600, 3750
 — Ingvald, radiolær., Giskegt. 1, 700
Bye, Eduard A., likkisteforr. og snekkermester, Parkgt. 16, **Telefon 1255**, 34,000, 5050
 — Lovise, gymnastiker, Parkgt. 16
 — Olav, snekkersv., Parkgt. 16, 3900
 — Peder, stenarb., Hellegt. 8, 2350
 Bøe, Aslaug, kolonialforr., Borgundv. 28, bor Borgundv. 52
 — Einar, bakersv., Storgt. 19
 — Gjertrud, enke, K Wilhelmsgt. 31
 — Hans, brannm., Storgt. 16, 4150
 — Jacob, skipper, ø. Strandgt. 26
 — Johanne, frue, Borgundv. 52
 — Kristian, mek., St. Dæsgt. 6
 — Lisa, syerske, Øvregt. 11
 — Petrine, frk., ø. Strandgt. 26
 — Ragnvald, fisker, ø. Strandgt. 26, 1200
 — Thor, styrm., ø. Strandgt. 26, 2850
 — Willy, posteksp., Kirkegt. 23, 4450
 — Øvind, chauffør, Borgundv. 52
 Bøen, Jens, politikonst., Bjergv. 39, 2700
 — Margit, syerske, Bjergv. 39, 600
 Børsen, Korsegt. 8
 Børve, Dorthea, butikkd., H Strømsgt. 4, 1200
 — Martha, butikkd., Kongensgt. 18, 1450
 — P O, kjøpm. (Alsakers Fruktforretning), H Strømsgt. 4, 15,000, 4700

C

- Café Valder, Kongensgt. 3
 Carlsen, Bjarne, postbud, Giskegt. 12, 850
 — Borghild, frk., Giskegt. 12, 800
Carlsen, C., kobber- & blikkenslagerforr., bygnings-, skibs- & meieriarbeider, K Nilsensgt. 7, **Telefon 2528**, bor Abelviks hus, Nørve, 1350

Hedmark Fylkes Adr.bok

med skatteligninger

HANS G. MOE'S FORLAG
TRONDHEIM

- Carlsen, Carl jr., butikkbetj., Giskegt. 12, 800
 — Charlotte, telegrafistinne, Abelviks hus, Nørve
 — Gunvor, frk., Prestegt. 2
 — Gustav, agt., Prestegt. 2, 3100, 1200
 — Gustav, messegtutt, Abelvikshus, Nørve, 1000
 — Hagbarth, fabr.arb., Abelviks hus, Nørve
 — Hans, elektr., Abelviks hus, Nørve, 650
 — Harald, fyrb., Abelviks hus, Nørve, 1650
 — Ingrid, frk., Abelviks hus, Nørve, 600

Carlsen, Ingolf, (tidl. O Indergård) kjøtt, pølse og opskjærforr. stort moderne kjøleanlegg, Prestegt. 2, **Telefon 1745, priv. 2014, 2500**

- Karl, vaktmester, Giskegt. 12, 2200
 — Per, blikkensl., Abelviks hus, Nørve, 3000, 1050
 Carlsson, Johan, volontør, Stenvågv. 12, 650
 — Levy, kontorbud, Stenvågv. 12, 360
 — Thilif, sjøm., Stenvågv. 12, 1000
 Caspersen, F. læge, N. Strandgt. 25, bor Volsdalen (Borgund Herred), 3500, 3800
 — John, stud. med., Bakkes hus, Nørve

Centraltrykkeriet, (H Myklebust) bok- & akaidenstrykkeri, Røisegt. 1, **Telefon 2153**
 Centrum frukt- & tobakksforr., Torvet 2
 Centrum Skoforr., (O Støylen), St. Olavs pl.
Chic Moderne, (fru Gudrun Gjesund) moteforr., Parkgt. 12, inng. Storgt., **Telefon 2369**

- Christiansen, Arnold, havnefogd, Lihaug gt. 10, 8050
 — Bjarne, apprentice, Lihauggt. 10, 550
 — Christian, hdls.reis., Bjergv. 6, 6600
 — Gerd, frk., Lihauggt. 10
 — Hanna, husmor, Parkgt. 5
 — Kirsten, frk., Parkgt. 5
 Christoffersen, Andr., pastor, Borgundv. 71
 — Aslaug, frk., Borgundv. 71, 600
 — Ole, sk.elev, Borgundv. 71
 — Ole, fhv. skibsf., Borgundv. 71, 47,000, 2400
 Clausen, Claudius, motormask., Prestegt. 6, 600
 — H Fr., agentur & komm.forr., Borgundveien 29
 — Mary, frk., Borgundv. 29, 700
 — Olav, løpergutt, Borgundv. 29
 Colbensen, Amalie, moted., K Wilh.gt. 54 b
 — Arthur, chauffør, Bjergv. 18, 800
 — Emma, frk., Bjergv. 18
 — Moteforretning (Amalie Colbensen), K Wilh.gt. 54
 — Rasmus, vognm., Bjergv. 18
 — Ruth, frk., Repslagergt. 18
 Compania de Pesca, Limitada, A/S, disp. Karsten Larsen, eksp. av klippfisk
 Corneliusen, Cornelius, kont., Apotekergt. 4, 1350
 — Ella, kontord., Apotekergt. 4, 650
 — Margit, hld.ske, Apotekergt. 4, 3000, 1800

D.

- Dahl, Charles, reis., Ystenesgt. 33, 500
 — Ellen, enke, ø. Strandgt. 4
 — Hertha, frk., Ystenesgt. 33
 — Hildur, best., S Bullsgt. 4, 650
 — Konrad, mek., Olga Kolviks hus, Nørve, 3000
 — Kristian, best., Borgundv. 33, 2650
 — Larisse, bryggearb., Giskegt. 33, 500
 — Martin, teleg.r.fist, ø. Strandgt. 22, 2000
 — Mons, baker, Ystenesgt. 33, 3400
 — Olava, syerske, Einarvikgt. 1
 — Ole, hotelleier, Løvenvoldgt. 6, 98,000, 8700

- Dahle, Emma, sekr., Løvenvoldgt. 4, 2000
 — Gerhard, bokh., Grensegt. 14, 2700
 — John, fabr.arb., Fjellgt. 17
 — Liv, teleg.rass., Skaregt. 9, 6500, 3500
 — Martha, telef.inne, Skaregt. 9, 6500, 2750

Dahle, Mindor, o.r.sakfører, Kongens gt. 20, **Telefon 2834,** bor Kirkegt. 49
 — Nils, kaiarb., Vandverksv. 3, 1950
 — Olav, slaktersv., Kirkegt. 51, 900
 — Ole, slakterforr., Kirkegt. 49, bor Kirkegt. 51, 1500
 — Olga, fabr.arb., Fjellgt. 17, 700
 — Oluf, skom., Fjellgt. 17
 — Pauline, pensj., Skaregt. 9, 3000, 3050
 — Rasmus, pensj., Skaregt. 9, 5000, 5400
 — Sigfrid, lærerinne, Apotekergt. 2, 3500
 — Øivind, slakter, Kirkegt. 51,

Dale, Andreas, fisker, Myklebusts hus, Skarbøvik, 1200

- Berte, enke, Verkstedgt. 1
 — Gustav, tekn., Ringgt. 5, 1250
 — Henny, fabr.arb., Giskegt. 11, 600
 — Ivar, bakerl., Hellegt. 1, 850
 — Ivar Krohn, hdls.betj., Kippervikgt. 27, 2000
 — Johannes, mask., K Wilhelmsgt. 32
 — Karsten, sjøm., Hellegt. 1, 850
 — Kaspar, mask., Giskegt. 37, 2750
 — L Krohn, kolonial & skibsprov., gjødningstoffer og frø en gr., Notenesgt. 10, 27,000, 6300
 — Lars jun., butikkbetj., Notenesgt. 10, 450
 — Lillian, viserp., I Åsensgt. 43
 — Ole, skredder, Farveriv. 2, 11,000, 2100
 — Ole J. pensj., Markev. 4
 — Olivia, husmor, Hellegt. 1
 — Oselia, postvikar, Notenesgt. 10, 450
 — Otto, sjøm., Hellegt. 1
 — Rolf sjøm., K Wilhelmsgt. 54 a
 — Sverre, Myklebusts hus, Skarbøvik
 — Th., ferdige arbeidsklær, Kongensgt. 10, 31,630, 4400
 — Torleif, postbud, Stenvågv. 10, 3350
 Dalebo, Peter, hdls.reis., Fjellgt. 4
 — Thore, fhv. bryggearb., Fjellgt. 4, formue 12,000 kr.
 — Thorvald, sjøm., Fjellgt. 4, 1200



„101“ er anerkjent overalt

Dalen, Brødrene, jun., (Hans Peter og Haldor Dalen) kjøtt- & pølseforr., Apotekergt. 8, Telefon 1882

- Dagny, butikkd., Storgt. 2, 1100
- Eldbjørg, butikkd., Apotekergt. 8, 750
- Gudrun, sykepleiev., Borgundv. 43
- Haldor, slaktersv., Apotekergt. 8
- Hans, slakterm., Apotekergt. 8, 8100, 400
- Hans Peter, disp., Apotekergt. 8
- Ingrid, kass.ske, Storgt. 2, 2250
- Kåre, fabr.arb., Kjøpmannsgt. 6
- Karl E, fabr.eier, Nørve, 20,000, 10,200
- Karl G, fhv. gårdbr., Kjøpmannsgt. 6
- Margit, frue, Nørve, 21,000, 900
- Sverre, fabr.arb., Kjøpmannsgt. 6, 850

Dalhus, Alf, Fagervikgt. 11

- Ashjørn, løsarb., Fagervikgt. 11
- Gotfred, løsarb., Fagervikgt. 11, 1150
- Gudrun, frk., Fagervikgt. 11
- Olaf, fabr.arb., Fagervikgt. 11, 1500

Dashø, Josefine, syerske, R Jarlsgt. 3, 1500

Dalseth, Andreas, snekker, ø. Strandgt. 21, 1450

- Ashjørn, løpergutt, Storgt. 35, 350
- Birger, chauffør, Storgt. 23, 600
- Georg, Giskegt. 23
- Ole, snekker, Giskegt. 23, 3500
- Paul, former, Kjøpmannsgt. 36, 2750

Danielsen, F, kokke, Buholmgt. 6, 600

Davidson, Alfons, fangsm., Røisegt. 11, 1500

Davik, Anna, pensj., Gjerdegt. 2

Dehlin, Dagny, frk., Lorkenesgt. 1

— Frithjof, byselger, Lorkenesgt. 1

Dehlin, P., agentur, komm. & assuranceforr., Lorkenesgt. 1, Telefon 1362, 4600

- P, styrm., Lorkenesgt. 1, 4100, 4650
- Trygve, kont., Lorkenesgt. 1

Den Vesten- og Nordenfjeldske Skibshypotekforening, Korsegt. 4

Devik, Alf, hds.reis., ø. Hospitalsgt. 6, 7800, 8050

- Paul, menighetsforst., n. Strandgt. 16, 7000, 4100

Devold, Arne, sjøm., Brunholmgt. 14, 1500

- Bjarne, disp., Borgundv. 90, 8200
- Dorothea, lærerinne, Barstads hus, Nørve, 4900, 4450
- Ingrid, frk., O A Devoldsgt. 7

Devolds Eftf., J. E., August Møller, manufakt.forr., en gros & en detalj, Telefon kontoret 1158, butikk 1145, chefen personl. 1729, 145,000, 15,500

- Johannes, sjøm., Brunholmgt. 14, 750
- Lauritz A, konsul, Fjellgt. 73, 45,000, 11,700

Devold, Lauritz A., a/s, etabl. 1890 dampskibseksk., skibsmegler, befrakting, havariagentur, Skansekaian, Telefon 1233, 1711, direkte rikstelefon 1, Kjerulf Knudsen pers. 2111, konsul Lauritz A Devold personl. 2222

- Louise, frk., Brunholmgt. 14

Devold, Margrethe, fhv. diakonisse, O A Devoldsgt. 5, formue 7700 kr.

- Margrethe, frue, Fjellgt. 73, 169,000, 7900
- M, fiskmatforr., Brunholmgt. 14, 7900, 2050
- Olaf A, fabr.eier, O A Devoldsgt. 7, 2,331,000, 115,700
- Peder O, kjøpm., Brunholmgt. 14, 1400
- Peder jun., kont., Brunholmgt. 14, 600
- P, A/s, komm.forr., Brunholmgt. 14, 270
- Petrine, rentenist, O A Devoldsgt. 5
- Sverre, butikketj., Brunholmgt. 14, 600
- The Peder, Oil Co. Ltd., tranforr., Molo-veien 3, formue 23,000 kr.
- s Eiendomme, A/S, grunneier, o.r.sakfører Aarsæther, Kongensgt. 21, 53,000, 2600

Devolds Sønner, a s, O. A., fabriksjon av uldne teier, cheviots, kamgarn etc. samt trikotasje, utsalg Kongensgt. 21, Telefon 1316, bytteavd. 1149, se videre under Langevåg Borgund herred, se annonse pag. 1

Didriksen, A, syerske, Stenvågv. 43 a, 1100

- Anna, huseier, Stenvågv. 43a, form. 3900
- Dagny, syerske, Stenvågv. 43 a, 1250
- Peter, arb., Stenvågv. 43 a

Digernes, Daniel, snekkerl., Vandverksv. 2, 900

Digranes, S (Skeie Fruktkompani), Notenesgt. 12

Dimmen, Osvald, malersv., Kirkegt. 51, 1700

Doksæther, Anna, Borgundv. 24

- Arthur, kontorsjef, Borgundv. 24, 3400
- Jacob, violinist, Borgundv. 24
- Marie, frue, Borgundv. 24
- Olaf, barber, Borgundv. 24

Dolmen, Johan, bryggearb., Holmegt. 2, 2300

Dormann, Henry, styrm., Lihauggt. 10

Drabløs, Aase, frk., Tollbodgt. 7

- Bernt, Giskegt. 42
- Borghild, fabr.arb., Giskegt. 30
- Else, gymn., Fabrikkg. 6 a
- Erling, styrm., Tollbodgt. 7

Drabløs, Fredr., tannlæge, 9-1, 4-7, Korsegt. 8, Telefon 2569, priv. 2551, bot Grensegt. 19, 2600

- Hjalmar, kullarb., Kirkegt. 51, 1000
- J, stentøi, porselen, korteverer en gross. Tollbodgt. 7, 64,000, 7700

- Karsten, sjøm., Giskegt. 35, 600

- Olaf, chauffør, ø. Strandgt. 40, 2200
- Ole, løsarb., Repslagergt. 11, 1150

Drabløs & Co., P. (P. Drabløs, 28,000, 5000 og P A Bentsen, 26,000, 5050), glassvarer, lamper, stentøi, korteverer, elektriske kroner og skjermes en gross of en detalj, Kongensgt. 14, Telefoner 1332 & 2257

- Otto, kontorm., Fabrikkg. 6 a, 1350
- Peder, losseform., Giskegt. 35, 1800
- Per, kontorm., Fabrikkg. 6 a, 1000
- Peter, kjøpm., Fabrikkg. 6 a, 28,000, 5000

Bennett Reklame & Annonsebyrå a.s Trondheim

Annonseformidling, Tegninger, Reklametjenester.

Drabløs, Rasmus, løsarb., Giskegt. 42, 1250
 — Randolph, løsarb., Giskegt. 42
 Dragesund, Anders, skom., Buholmgt. 4, 1500
 — Anna, frk., Buholmgt. 4
 — Oluf, kontorist, Buholmgt. 4, 600
 — Tordis, frk., Buholmgt. 4
 — Gudrun, frk., Røisegt. 31
 — Oluffa, arb., Røisegt. 31
Dressmagasinet 1933 (P G Hansen),
 Notenesgt. 1
 Drevig, Eli, butikkd., Borgundv. 14
 — Elias, stuert, Borgundv. 14, 3450
 Drevik, Aagne, gårdbr. og fiskeforr., Skar-
 bøvik, 10,000, 500
 — Adolf, fiskehdl., Skarbøvik, formue 2500
 — Berte, fabr.arb., E Orresgt. 2
 — Henning, styrm., Skarbøvik, 3000
 — Hilmar, arb., Skarbøvik, 2000, 11
 — Magnus, sjøm., Verftsgt. 1 b
 — Ole, fiskopkjøper, Skarbøvik, form. 2000
 Dreyer, Johanne, sk.elev, Stenvågv. 71
 — Kristian, fisker, n. Strandgt. 18, 1600
 — Kristine, Stenvågv. 71
 — L Kristian, fisker, Stenvågv. 71, 1850
 Drønnen, Brødr., A/S, disp. Hans Drønnen,
 mek. verksted, Skarbøvik, form. 16,000
 — Gustav, trearb.l., Skarbøvik
 — Ingeborg, frk., Wasmuthsgt. 6
 — Nils, skibstømmerm., Skarbøvik, 1800.
 Duaas, Ingeborg, syerske, Borgundv. 69, 800
 Dyb, Dina, butikkd., K Nilsensgt. 11, 6000,
 2500
 — Dorothea, enke, Einarvikgt. 20
 — Jacob, skom.m., K Nilsensgt. 11, 10,000,
 1100
 — Johan, mask., Fjellgt. 11, 4150
 — Lauritz, bakersv., ø. Hospitalsgt. 17 a
 3250
 — Nikoline, hush.ske, K Nilsensgt. 11, 700
 — Olaf, fab.arb., K Nilsensgt. 11, 10,000, 3800
 — Ragna, lagerass., ø. Hospitalsgt. 7 a, 400
 — Sigurd, stud., Einarvikgt. 20
 — Trygve, stud., Einarvikgt. 20
 — Valborg, lagerass., ø. Hospitalsgt. 7 a
 1000
 Dybdahl, Ane, enke, I Asensgt. 42
 — Inger, frk., Kirkegt. 11
 — Margoth, musikkl., Kirkegt. 11
 — Martin, sildopkj., Kirkegt. 11, 4500, 2750
 Dybvig, Mindor, Ystenesgt. 11 a
 Dybvik, Anna hotelleierske, S Bullsgt. 7,
 4050, 1300
 — Ansgar, verkst.arb., K Wilh.gt. 29, 600
 — Gunvor, frk., Kvennesgt. 10
 — Hagbarth, Kvennesgt. 10
 — Ingvald, betj., K Wilhelmsgt. 47, 3650
 — Jacob, chauffør, Kvennesgt. 10, 800
 — Konrad, livsfors.agt., Hellegt. 4 a, 1600
 — Nils A N, kullhdl., S Bullsgt. 7, 500
 — Ole, møbelsnekk., Kongensgt. 29
 — Ragnvald, fyrb., Fjellgaten 20
 — Ruth, frk., Kongensgt. 29
 — Wilhelm, chauf., Kongensgt. 29

Dybviks Hotell (Anna Dybvik), S Bullsgt. 7
 Dyrkornanlæggene, A/S, disp. L K Sætre,
 Kongensgt. 3, 752,000, 19,500

A.s Dyrkornanlæggene

SNØRE-, NOT- & FISKEGARNFABRIK
 Aalesund

Telegr.adr. «Dyrkornanlegget»

Kontor og Butik Kongensgt. 3

Telefon 1959

Filial Apotekergt. 4. Telefon 1414

Dyrø, Ingebrigt, mask., n. Strandgt. 20, 2600
 — Lars, motormask., n. Strandgt. 20, 900
 — Peder, fyrb., n. Strandgt. 20, 1300
 — Sevrin, n. Strandgt. 20
 Døhlen, Hermann, læge, Borgundv. 53, 7600
 Dølvik, Egil, sjøm., Markev. 4, 400
 — Gustav, mask., Markev. 4
 Døving, Elias, brandkonst., Nygt. 8, 10,000,
 5200
 — Gjøri, fabr.arb., ø. Strandgt. 9, 600
 — Hjørdis, skredderlær., Markev. 3
 — Ingvald, blikkensl., Markev. 3, 1150
 — Ingvald, fyrb., Kirkegt. 34
 — Lars, bryggearb., Markev. 3, 2500
 — Margit, frk., Kirkegt. 34
 — Marie, huseierske, Sundgt. 3, 10,000
 — Marie, vaskekone, Kirkegt. 34, 1050
 — Martin, havnebetj., Brunholmgt. 28, 3450
 — Ole, snekkerlær., Markev. 3
 — Oluf, bryggeform., Giskegt. 19, 12,000,
 3800

E.

Eckhoff, Ernst, o.r.sakf., Kirkegt. 15, 3850
 Edvardsen, Olaf, bøkker, Latinskolegt. 8,
 1900
 — Ole, skibsf., Einarvikgt. 8, 8900, 1500
 — Peder, skipper og arb., Alb. Hovdes hus,
 Skarbøvik, 1400
 Egge, Anton, reis., Parkgt. 1
 Ehnstedt, Hans, kaiarb., Røisegt. 2, 1300
Ehlers Konditori, Kippervikgt. 3,
 Telefon 1335
 — Johan, konditor, K Wilhelmsgt. 30, 4000
 — Laura (Ehlers konditori), Kippervikgt. 3,
 108,000, 8450
 Eide, Andreas, skibsfører, G Rolvsgt. 4, 5800
 — Arne, bankchef, Voldalen
 — Einar, matros, G Rolvsgt. 4, 600
 — Hans jun., barber, Skaregt. 7, 1450
 — Hans D, kjøpm., Løvenvoldgt. 7, 2000
 — Hans O, maskinn., Skaregt. 7, 5000, 1200
 — Henrik, fisker, Kirkegt. 48, 1300
 — Henry, løsarb., Kirkegt. 48
 — Ingeborg, husbest., Stenvågnasset, 800
 — Ingvald, chauffør, Tollbodgt. 7, 1800



„JAVA 1 B“ - den kræsnes kaffe

- Eide, Ingvald, ing., O A Devoldsgt. 5, 3000, 6550
 — Johanne, strikkerske, Borgundv. 3, 900
 — Johannes, fisker, Borgundv. 27, 8700, 950
 — Judith, frk., Skaregt. 7
 — Karen, stud., O A Devoldsgt. 5
 — Klara, husmor, Lorkenesgt. 1
 — Knut, kaiarb., Borgundv. 27, 1200
 — Nils, mask., Giskegt. 22, 1500
 — Nils, stud. theol., G Rolvsigt. 4
 — Ole, sjøm., Skaregt. 7, 1500
 — Ole Amundsen, blikkensl., S Bullsigt. 13, 1200
 — Petrine, enke, Kirkegt. 21
 — Signe, sykepleiske, Borgundv. 43, 600
 — s Fruktforretning, A/S, frukt- og tobakksforr., Kongensgt. 11
- Eidem, Andr., skomakerm., Storgt. 8, 1450
- Eidem, Andr., a/s**, skom- & skotøiforr., lær- & skom.artikler, Storgt. 8. **Telefon 1561**
 — Arne, typografl., Volsdalen, 1450
 — Egil, agt., Volsdalen, 400
 — Hjørdis, kontord., Volsdalen, 1250
 — Lauritz, skom., Volsdalen, 3100, 1250
 — Leikny, butikkd., Volsdalen, 850
 — Olav, brustapper, Nygt. 8, 1300
 — Paul, kont., Storgt. 8, 1800
- Eidheim, Johan A, huseier, Storgt. 8, 820
- Eidsaa, Olga, lærerinne, Borgundv. 8, 4000
- Eidseth, Andreas, skibstømmerm., Bjergv. 51, 2900
- Eidskrem, Gustav, chauff., Bjergveien 18, 3000
- Eidsvig, Anna, musikkl., Øvreigt. 11
 — Bjarne, disp., Borgundv. 75, formue 5200
- Eidsvig, C. B., a/s**, aktiekap. 16,000 kr., disp. Karl Eidsvig, finere kolonial en gross, import av ferske og tørrede frukter, Keiser Wilhelmsgt. 36, **Telefon 1521**, formue 15,000 kr.
 — Ingvald, sjøm., Stenvågv. 45, 850
 — Karl, kjøpm., K Wilhelmsgt. 36, 17,000, 4000
 — Kjell, handelssk.elev, K Wilhelmsgt. 36
 — Knut A, agt., Stenvågv. 45, 2100
 — Knut Berg, kjøpm., Kongensgt. 5, 800
 — Laura, frue, Borgundv. 75, 650
 — Paul, kontorist, Borgundv. 9
 — Ragnhild, sykepleiske, Øvreigt. 11, 700
 — Ruth, stud., K Wilhelmsgt. 36
 — Svend, mask., Øvreigt. 11, 2400, 950
- Eidsvig, Thor G.**, eksport og kjøp av huder og skinn, spes. selskinn etc., samt ishavsprod., import, komm., K Wilhelmsgt. 22. **Telef. 1753**. **Telegr.adr. «Thorgio»** bor Kongensgt. 5
- Eidsvik, Gunnar, kontorist, Borgundv. 9
 — Elias, kjøpm., Fjellgt. 30, formue 6900
 — Henrik, kjøpm., Borgundv. 12, 33,000, 9500
 — & Co., Henrik (Henrik Eidsvik og A O Frøysa)
 — Inge, kontorbetj., Apotekergt. 6
- Eidsvik, Ivar, kontorm., I Asensgt. 34, 7300, 4600
 — Joakim, stenarb., Holmeigt. 8, 6200, 1150
 — M G, disp., Borgundv. 9, 13,000, 8700
 — Olaf, montør, Kongensgt. 5, formue 5000
 — Peter, kjøpm., Apotekergt. 6, form. 35,000
 — Peter, A/S, sild- & fiskeforr., Apotekergt. 6
 — Rebekka, enke, Kongensgt. 5, 58,000, 2500
 — Reidun, sk.elev, Apotekergt. 6
- Eidsvik, Sverre, a/s**, kolonial, skibs-handel, alle sorter fiskeredskaper, not- og garnbruk, Apotekergt. 6, 9000, 1100. **Telefon 1528**
 — Sverre, disp. Øvreigt. 7, 2150
 — s privathotel (Henrik Eidsvik), S Bullsigt. gate 4
- Eidvold, Arne Frantzen, læreg., Markeveien 26, 900
 — Dina, vaskarb., Kl. Nilsensgt. 12
 — Else Frantzen, butikkd., Markeveien 26, 400
 — Johan Frantzen, typografl., Markev. 25, 1350
 — Sigurd Frantzen, faktor, Markeveien 26, 6650
- Eik, Albert, løpergutt, Stenvågv. 2
 — Anna, frk., Stenvågv. 2, 400
 — Georg, gartneriarb., Stenvågv. 2
 — Jacob, gartneriarb., Stenvågv. 2
 — John, gartneriarb., Stenvågv. 2, 500
 — Knut I, gartneri & badeanst., Stenvågv. 2, 13,000, 900
- Eiken, Hjalmar, fisker, Brunholmgt. 12, 600
- Eikrem, Ingrid, frk., Kirkegt. 16, formue 8400 kr.
 — Johan, kjøpm., Kirkegt. 16, 850
 — Nancy, butikkd., Kirkegt. 16, 12,000, 900
 — Sverre, skoleelev, Kirkegt. 16, 13,000, 500
 — Trygve, skoleelev, Kirkegt. 16, 13,000, 500
- Eilifsen, Anna, handl., Kippervikt. 12
 — Anna, A/S, parfymeri & drogeriforr., Kirkegt. 7
 — Valborg, fotpleiesalong, Kippervikt. 12
- Einang, Ansgar, sturm., S Bullsigt. 42, 4700
 — Ole A, mask., S Bullsigt. 42, 2500, 5600
 — Sverre, S Bullsigt. 42, 4700
- Einarsen, Einar, fabr.arb., Eyst. Orresgt. 4, 400
 — Ivarna, fabr.arb., Kirkegt. 55
 — Johan, butikkbthj., Eyst. Orresgt. 4, 1800
 — Nils, bakersv., Kirkegt. 55, 3650
- Ekanger, Anders, inspektør, K Wilhelmsgt. 29, 800
- Ekeland & Co., a/s**, disp. Elias Ekeland sild- og fiskforr., spes. ferskfiskeksport Brunholmgt. 2, **Telefon 1636., 1430**, **Telegr.adr. Ekeland**, formue 5000 kr.
 Ekeland, Elias, disp., Brunholmgt. 2, 3000
 Eker, Gustav, bokh., Ystenesgt. 6, 3700
 Ekornaas, Berte, pakkhusarb., Kirkegt. 4, 1000

Ekornaas, Jacob, bygn.snekker, Latinskolegt. 5, 8900, 1800

— Jacob jr., butikkbetj., Latinskolegt. 5, 1450

— Jenny, frk., Kirkegt. 49

— Lars, sjøm., Kirkegt. 49, 450

— Lars, handelsreis., Latinskolegt. 5, 3100

— Rasmus, frk., Kirkegt. 49

— Rudolf, bryggearb., Kirkegt. 49, 750

Ekornåsvåg, Klara, butikkd., Skaregt. 2, 1250

Ekornes, Hans, Storgt. 16

— Ole J, brandform., Storgt. 16, 7500, 4000

— S E, bankbokh., Fjellgt. 41 b, 7400

Ekornesvaag, Louise, frk., ø. Strandgt. 40

— Oda, frk., ø. Strandgt. 40

— Peder, fisker, ø. Strandgt. 40, 800

Ekrem, Andrea, frk., Borgundv. 58

Ekrem, Anna, broderiforr., godt utvalg i broderier, påtegnning utføres hurtig og billig, Løvenoldgt. 4, **Telefon 1948**, bor Kippervikgt. 30, 5700, 20550

— Berthe, husbest.inne, St. Olavspl. 1, 1000

— Daniel, forbh. bakerm., Kippervikgt. 30, 29,600, 1550

— Edvard, ing. og mek. verksted, Storgt. 4, 6000, 700

— Edvin, Borgundv. 58

— Ingeborg, handl., Storgt. 4, formue 15,000

— Johan J, bakeri & konditori, Buholmsgt. 1, bor Storgt. 1, 5000, 3000

— Kristine, enke, Kippervikgt. 30

Ekrem, Kristine, a/s, kolonial & delikatesseforr., Kippervikgt. 30, **Telefon 1210**

— M, bankdir. (Aalesunds Sparebank), St. Olavspl. 1, 39,000, 15,100

— Margit, butikkd., Borgundv. 58, 600

— Martha frk., Kippervikgt. 30, 700

— Nic., bakeri & konditori, Kippervikgt. 30, 2500

— Olav, kontorbetj., Borgundv. 58, 750

— Ole, kunstmaler, Borgundv. 58, 1950

— Peder, snekker, Kippervikgt. 30, 1500

— Randi, butikkbetj., Kippervikgt. 30

— Sara, kokkepik, Kirkegt. 17, 700

Ekremsvik, Marie, syerske, K Wilhelmsgt. 31, 700

— Sevrine, strikkske, R Rønnebergsgt. 22

Ekroll, Halfdan, skom., Borgundv. 14, 500

— Johanne, strikkeske, Borgundv. 48 c, 650

— Judith, butikkd., Lihanggt. 6, 1050

— Karsten, løpergutt, Lihanggt. 6, 500

— Peder, brandkonst., Kirkegt. 35, 3300

— Peter, brandkonst., Lihanggt. 6, 3700

Eksund, Inga, enke, n. Strandgt. 24

— Inghart, erindsg., Einarvikgt. 6, 500

— Ingrid, butikkd., n. Strandgt. 24, 750

— Karsten, arb., Einarvikgt. 6

— Lauritz, arb., Einarvikgt. 6, 2050

— Mary, frk., n. Strandgt. 24

— Ruth, frk., n. Strandgt. 24

Eldrup, Olaf, ing., O A Devoldsgt. 13, 7450

Elektrisk Sveising, a/s, (Damsgård pr. Bergen) filial henv. insp. B. Henriksen, Kongensgt. 22, **Telefon 1357**, Telegr. adr. Sveising

Elgenes, Josefine, frk., Vannverksv. 5

Eliassen, Annie, frk., Røisegt. 17

— Arthur, sjøm., Grimmergt. 6

— Christofa, vaskerske, Gjørdeggt. 10, 400

— Edel, frk., Røisegt. 2

— Edvard, murarb., ø. Strandgt. 30, 600

— Edvin, repslær., Farveriveien 2, 700

— Eli, enke, Parkgt. 7

— Elida, fabr.arb., Røisegt. 17, 600

— Håkon, styrm., Parkv. 6

— Hans, Parkv. 6

— Hedvine, handl., Røisegt. 2

— Inga, jordmor, Øvregt. 16

— Kristianie, huseier, Grimmergt. 6, 8400, 1650

— Margit, kontord., Ystenesgt. 33, 5000, 4000

— Marie, strikkeske, Farveriv. 2

— Molfrid, butikkd., Grimmergt. 6, 450

— Nikoline, husmor, Røisegt. 17

— Nikoline, husmor, Stenvågv. 49 a

— Ovidia, telefon.inne, Parkgt. 7, 950

— Palma, frk., Røisegt. 17

— Paul, mask., Øvregt. 16, 4000, 6150

— Paulus, postbud, Røisegt. 17, 1500

— Peder, skipper, K Wilhelmsgt. 52, 2000

— Sigrid, butikkbest., Parkv. 6, 3350

Eliasson, August, Borgundv. 34

— Hjørdis Saxstad, husmor, Røisegt. 1, formue 1700 kr.

— Mathilde, friserd., Kippervikgt. 20

— Oscar, mask., Borgundv. 34, 3500

— Sverre, mask., Kippervikgt. 20, 6200

— Sverre, Kippervikgt. 20

— Thorolf Saxstad, agent, Røisegt. 1, 750

Ellefsen, Bjarne, mek., Brunholmgt. 20

— Ellef, mek. verksted, Stenvågv. 54, bor Brunholmgt. 20, 2750

— Ellef, løpergutt, Nørve, 1350

— Fredrik, løpergutt, Brunholmgt. 20

— Fridlaug, vaskarb., Brunholmgt. 20, 750

— Gunnar, Kirkegt. 30

— Hans, verkstedefor, Stenvågv. 54, 650

— Jacob, arb., I Åsensgt. 36

— Jacobine, pens., Brunholmgt. 20, 1500

— Jarle, mask.form., Fjellgt. 15, 3250

— Jenny erindspike, Brunholmgt. 20

— Jenny, vertfseier, I Åsensgt. 36, 45,000, 750

— Ole, reis., Nørve, 1400

— Peder, lagerchef, Kirkegt. 30, 3600

— Selmer, løsarb., Nørve, 12,000, 1350

— Solveig, frk., Stenvågv. 54

— s J, mek. Verksted & Verft (Ole og Konrad Hjelsæth), smie, mek. verksted, slip og motorrep., Stenvågv.

Ellertsen, Arthur, stuert, ø. Strandgt. 28

— Eilert, ø. Strandgt. 28, 650

— Magnhild, frk., ø. Strandgt. 28

— Randi, frk., ø. Strandgt. 28



OLUF BJØRNESETH & CO A/S

HENR. MAGNUS C S

COLONIAL ENGROS

BERGEN

- Ellingsen, A.**, foto- og rammeforretning, fabrikkasjon av gramofoner, K Wilhelms gt. 54 b, bor Giskegt. 35, 800
- Ellingsen, Arne**, glassm., n. Strandgt. 10, 13,000, 8500
- Augusta, pens., Borgundv. 35
- Else, frk., n. Strandgt. 11
- Gunhild, kontord., n. Strandgt. 11, 10,000, 3200
- Ingeborg, kontord., n. Strandgt. 11, 750
- Lorentine, vaskekone, Giskegt. 35
- Malfrid, frk., n. Strandgt. 10
- Meyer, garnarb., Stenvågv. 16 b
- Ellingsen & Son O., a/s**, disp. O og A Ellingsen, vindusglass og speilglass en gross & en detail, glass-sliperi og speil-fabrikk, verksted for bly- og messing-arbeide, speil, rammelister, n. Strandgt. 11, **Telefon 1743**, formue 35,000 kr.
- Olaf, glassm., n. Strandgt. 11, 67,000, 7000
- Olaf jr., bankass., n. Strandgt. 11, 650
- Ole, bygn.snekker, Giskegt. 39
- Olga, frk., Giskegt. 35
- Ove, fisker, Fiskebåt, Skutviken
- Ruth, frk., n. Strandgt. 11, 600
- Ellingsæther, Aslaug**, syelev, Fjellgt. 31
- Lars, Fjellgt. 31, 800
- Lars, mask., Fjellgt. 31, 2600, 2100
- Ellingsøya Fiskemelfabrikk, A/S**, disp. Anders A Hovde, fiskemel & sildemelfabrikk, n. Strandgt. 1, formue 15,000 kr.
- Elnes, Aslaug**, damefrisersalong, St. Olavspl. 3, 1350, **Telefon 2268**
- Elsås, Arthur**, bryggearb., Rådhusgt. 5
- Astrid, butikkd., Rådhusgt. 7, 500
- Eltvik, Anna**, vaskearb., Kippervikgt. 17, 600
- Henrik, fisker, Giskegt. 39
- Johan, fisker, Elling Aarseths hus, Skarbøvik
- Julius, chaffør, Fjellgt. 11, 1000
- Pauline, fhv. bryggearb., Markv. 3
- Elverum Hjul- og Karosserifabrik**, inneh. Sivert Garseth, Spjelkavig pr. Ålesund (Borgund Herred)
- Elvsnaas, Alice**, frk., Kirkegt. 51
- Arilda, frk., Losgt. 1
- Beret, huseierske, Kippervikgt. 18, 14,000, 1500
- Iver, stenarb., Grensegt. 10, 4000, 1550
- Johan, murm., Kippervikgt. 18, 3350
- Johan, telefonist, Latinskolegt. 7, 1650
- Lars, student, Losgt. 1
- Laura, enke, Losgt. 1
- Magnus, pakk., Kirkegt. 51, 3850
- Marie, butikkass., Kirkegt. 51
- Mathilde, butikkd., Losgt. 1, 2150
- Reidar, sjøm., Kippervikgt. 18, 1900
- Emblem, Aasta**, kontord., Kippervikgt. 13, 850
- Adeler, korresp., Brunholmgt. 11, 4600
- Anna, huseier, Moloveien 1, formue 5400
- Arthur, sjøm., Brunholmgt. 11
- Emblem, Bertha**, vaskearb., Fjelltnuv. 19, 950
- Christian, fisker, Brunholmgt. 11, 500
- Fritz, bileier, Kippervikgt. 13, 1800
- Hjørdis, telef.inne, Kippervikgt. 13, 2300
- Liv, butikkd., Kippervikgt. 13, 1150
- Oddlaug, frk., Kippervikgt. 13
- Ole, skomakerm., Kippervikgt. 13, 5500, 1500
- Petra, syerske, Kirkegt. 30, 800
- Solveig, telef.inne, Brunholmgt. 11, 2300
- Valborg, kontord., Kippervikgt. 13, 800
- Emblemsvåg, Johan**, frakteskipper, Borgundv. 28, 4500, 1800
- John, telegrafist, H Strømsgt. 8, 1600
- Karl, fisker, H Strømsgt. 8
- Karl jun., kontorist, H Strømsgt. 8, 2150
- Martin, fisker, H Strømsgt. 8, 750
- Ole, fisker, Markveien 4
- Sara, enke, Vannvekei 9
- Endresen, Arthur**, lettmatros, Skaregt. 6, 1000
- Arthur, Kvennesgt. 7
- Einar, kontorist, Skaregt. 6, 2350
- Endresen, H., a/s**, herreekvipering og skredderforretning, Kirkegt. 19, **Telefon 2838**, formue 3000 kr.
- Henning, skredderm., Skaregt. 6, 1700
- Johan, fabr.arb., Stenvågv. 6
- Johan, båtsmann, Moloveien 12
- Johanne, vaskearb., Stenvågv. 6, 9700, 1400
- Judith, friserd., Stenvågv. 26
- Lars, fisker, Kvennesgt. 7, 1000
- Endresen, Leif**, (tidl. Joh. B Sæther), agentur, kom., assur.forr., Parkgt. 7, 2050, **Telefon 1168**, **Telegr.adr. «Agentur»**
- Oleif, fabr.arb., Stenvågv. 6, 500
- Engelberg, E.**, frukt & tobakksforr., Helle-gaten 4
- Lars, mask., Hellegt. 4, 4550
- Otto, kjøpm., Hellegt. 4
- Engeland, Karoline**, butikkd., Einarvik gt. 18
- Peder, bankass., Einarvikgt. 18, 3500, 4700
- Peder, sen., lagerform., Einarvikgt. 18, 2350
- Engelsen, Erling**, kemiing., ø. Strandgt. 4, 7800, 5600
- Engen, Sigurd**, fyrb., Moloveien 14, 1550
- Engene Anton**, verkst.arb., Fjellgt. 41 c, 1200
- Helga, frk., Røisegt. 15
- Henriette, frk. Røisegt. 15
- Kornelie, syerske, Røisegt. 15, 600
- Ludvig, styrm., Nordigårdsgt. 6, 2550
- Oskar, skibsfører, Fjellgt. 41 c, 4700
- Osvald, pakkhusform., Fjellgt. 41 c, 1800
- Engeset, Gudrun**, frk., Stenvågv., 49 b,
- Martha, frk., Storhauggt. 2
- S A, lærer, Storhauggt. 2, 5550
- Engeseth, Arnhild**, butikkd., Apot.gt. 10, 450
- Bjarne, stud. med. Stenvågv. 42
- Elias, stud. med. Stenvågv. 42

DE GODE KAFFESORTER - MØRE KJØPMÆNDS

Engeseth & Heen, (Lauritz Engeseth og Ingvald Heen), Aalesunds komm. Fiske- utsalgs Eftf., alle sorter fisk, fersk, ny-saltet og røket, Lorkenesstorvet, **Telefon 2413**

- Ibrim, butikkbetj., I Åsensgt. 65, 500
- Ingeborg, butikkd., I Åsensgt. 65, 500
- J E, kjøpm., Stenvågv. 42, 8000, 3700
- Judith, rikstelefonreserve, Apotekergt. 10, 1650
- Klara, frk. I Åsensgt. 65
- L (Laura Engeseth), frukt- & tobaksforr., Skansegt. 7
- Lauritz, fiskhandl., I Åsensgt. 65, 5800, 3050

- Mina, butikkd., Kirkegt. 7, 1200
- Peter, frukth., Apotekergt. 10, 1100

Engvik, Albert, fyrb., Hellegt. 5

- Alf, løpergutt, Hellegt. 5, 400
- Anton, mask., Giskegt. 21, 1600
- Emil, stuert, Hellegt. 7, 2400
- Hjalmar, mask., Giskegt. 9, 1000
- Johan, mask., Storgt. 19,
- Ole, fyrb., Fjellgt. 36, 1000
- Sigvald, snekkerl., Fjellgt. 36

Enoksen, Adolfa, kokelærerinne, Nørve

- Astrup, politibetj., H Strømsgt. 4, 4800
- Elise, pensj., Strømmens hus, Nørve
- Elly, butikkd., H Strømsgt. 4
- Olga, butikkd., H Strømsgt. 4, 700

Eriksen, Andreas, mask. Stenvågveien 26, 13,000, 1350

- Amarius, mask., Stenvågv. 26, 3750
- Anna, telegr.inne, Ystenesgt. 8, 3200
- Anna, vaskearb., Molov. 12
- Anna E, enke, S Bullsgt. 56
- Anna K, syerske, S Bullsgt. 56, 300
- Anton, fiskesorterer, S Bullsgt. 56, 550
- Arnljot, barber, ø. Strandgt. 38, 750
- Aslaug, forr.dame, Hellegt. 3, 1000
- Aslaug, butikkd., Kongensgt. 18, 600
- Bergljot, hdsreis., Kongensgt. 18
- Bergljot, moded., Stenvågv. 26, 1100

Erikseu, Camilla, fotograf, R Rønnebergsgt. 4, bor Gjerdeggt. 4, **Telefon 1013, 2950**

- Caroline, fabr.eier, (Eriksens Oljeklædefabr.), Ystenesgt. 8
- Dagmar, forr.dame, Hellegt. 3, 1350

Eriksen, Dagny, moteforretn., Kippervikgt. 27, **Telefon 2651**, bor Gjerdeggt. 4

- Edith, frk., Hellegt. 3
- Edw L, postb., Moloveien 13, 2950
- Ella, handl., Kirkegt. 53, 1350
- Emma, syerske, Kippervikgt. 17
- Erik, kjøpm., Ystenesgt. 8, 2100, 3550
- Erling, barber, ø. Strandgt. 38, 1150
- Frantz, snekker, Kongensgt. 12, 2650
- Harald, bakeri & kolonialforr., S Bullsgt. 54, bor O A Devoldsgt. 15, 1800
- Ingolf, revisor, T Arnesensgt. 8, 3000
- Johan, blikkensl., Kongensgt. 29, 36,000, 3600

Eriksen, Johan, pens., Lihauggt. 4

- Johanne, kontorist, S Bullsgt. 56, 3350
- Karen, enke, Kongensgt. 18
- Karl, barberm., ø. Strandgt. 38, 2700
- Karl, løpergutt, ø. Strandgt. 38
- Karl Johan, bud, T Arnesensgt. 8

Eriksens Blomsterhandel, Kirkegt. 4, **Telefon 2585**

Eriksens Gartneri, utsalgs Borgundv. 8 **Telefon 2986**

Eriksens Oljeklædefabrik, etablert 1913 (Caroline Eriksen, 22,600, 7300), Ystenesset, **Telefon 1428**, priv. 1783, telegr.adr.

«Oljeklædefabrik»

- Karsten, løpergutt, Molov. 13
- Knut Anton, skolelev, Kongensgt. 18
- Kristian, mask., Kongensgt. 25, 3050
- Margit, husmor, Fjellgt. 10
- Marie, butikkd., Kongensgt. 25, 650
- Mary, butikkd., Molov. 13
- Nikoline, frk., Ystenesgt. 8
- Nilsine, frk., Ystenesgt. 8
- Olaf, mask., Fjellgt. 51 c, 4450
- Ole, stuert, Markv. 18, 1100
- Peder, kaiarb., Gjerdeggt. 4, 1600
- Randine, enke, Hellegt. 3
- Richard, arb., ø. Strandgt. 38, 1650
- Sigrid, butikkd., Hellegt. 3, 400
- Solveig, frk., Ystenesgt. 8
- Thor, kontorist, Hellegt. 3, 1000
- Thorum, syerske, Bjergv. 8, 1000

Erikson, Albert, stenarb., Kirkegt. 26, 3100

- Karl, lagerm., Kirkegt. 26
- Mimmie, syerske, Kirkegt. 26
- Otto, malersv., Sundgt. 6, 2000

Erlandsen, Sverre, Sørnesvågen, Nørve

Erstad, Alvild, lærerinne, Volsdalen, 1550

- Amalie, huseierske, Volsdalen, formue 21,000 kr.
- Dagny, frk., Kongensgt. 29
- Emmanuel, tollopsyism, S Bullsgt. 42, 3800

— Ingrid, sykepleiske, Volsdalen, 1100

- Johannes, elektr., S Bullsgt. 42, 900
- Karen, husmor, Kippervikgt. 23
- Lovise, butikkd., H Strømsgt. 6, 1550
- Martinus, styrm., S Bullsgt. 42, 1400
- Petter, mask., Kongensgt. 29, 2650

Ertresvåg, Astrid, frk., Einarvikgt. 22

- Bertha, frue, Borgundv. 48 c
- Bjarne, kontorchef, Einarvikgt. 48 c, 3150
- Borghild, butikkd., Einarvikgt. 22
- Gudlaug, butikkd., Einarvikgt. 22, 600
- Harald, sjøm., Borgundv. 48 c
- Inga, syerske, Fabr.bygn., Nørve, 1050
- Ingeborg, syerske, I Åsensgt. 48 b 600
- Ingeborg, frk., Einarvikgt. 22
- Ingvald, mask., Einarvikgt. 22, 4250
- Karsten, lagerm., Borgundv. 48 c
- Martin, skipper, I Åsensgt. 48 b, 5000, 1500
- Mathias, lagerass., Borgundv. 48 c, 950
- Mimmie, kassereske, S Bullsgt. 1, 1850



brukes fra Nordkapp til Lindesnes

- Ertresvaag, Ole J, lærer, Storgt. 9, 6000, 5800
 Ervik, Olaug, husmor, Nordigårdsgt. 36,
 formue 3000 kr.
 — Rudolf los, Nordigårdsgt. 36, 1900
 Espenak, Arne, skipper, Standals hus, Nør-
 ve, 1000
 — Elisa, syerske, Fabr.bygn., Nørve, 1000
 Espeset, Aksel, løsarb., Markev. 18, 400
 — Andreas, bryggearb., Markev. 18, 850
 Evanger, Leif, platearb., Kvennesgt. 11,
 400
 Evensen, Else, frk., Stenvågv. 25
 — Jacob, blikkensl.lær. Stenvågv. 25, 700
 — Katrine, ass.søster, Borgundv. 43, 1000
Evensen, M., blikkenslagerforr., spes.
 skibsarbeide, karbidapparater til motor-
 båter stadig på lager, n. Strandgt. 33,
Telefon 2356, bor Stenvågv. 25, 2100, 2700
 — Mindor, Stenvågv. 25
 — Thor, blikkensl.sv., Brunholmgt. 29, 1550

F.

- Faber, Ester, telegrafistinne, Borgundv. 74,
 2800
 — Margrethe, stenograf, Kirkegt. 3, 2900
 Fabritius, Anna, sorenskr.betj., Fjellgt. 77,
 3800, 5000
 — Harald, sorenskr., Fjellgt. 77, 7000, 13,200
 Fagerberg, Sigurd Bakke, overing., Jør-
 gensens hus, Nørve, 13,000, 10,950
 Fagerhaug, Sofie, best.inne, Grimmergt. 3,
 1500
 Fagerhol, Odin, skom.l., Holmezt. 18, 900
 Fagerlid, Olav, butikkbetj., St. Olavspl. 3,
 4100
 Fagermo, Adolf, anleggsarb., K Wilhelms
 gt. 67, 700
 — Ole, dek.maler, Stenvågv. 33, 1250
 Fagerslet, O, transportforr., K Wilhelmsgt.
 29, bor Soltun, Gåseide
 Fahl, Bjørg, sk.pike, Brunholmgt. 12
 — Harald, motorm., Brunholmgt. 12, 2600
 — Kristianne, frk., Brunholmgt. 12
 Falck, Lorentz Sverdrup, bestm., Kongens
 gt. 32, 1500
Falkevik, R. J., a/s, disp. R J Falke-
 vik, agentur, komm., assurance, skibs-
 meglere, befraktning, Kongensgt. 18,
Telefoner 2172, 2941, direkte rikstelefon-
 linje 26, Falkevik priv. 2840, Telegr.adr.
 «Falkevik», 9000, 3400
 — R J, disp., Kongensgt. 18, 2500
 — Thora, frue, Kongensgt. 18, form. 3800 kr.
 Fallgren, Eilert, chauffør, Komm. hus,
 Fjelltun,
 — Erik, stenarb., Komm. hus, Fjelltun, 700
 Fanneløp, Torvald, motorm., Giskegt. 15,
 2650
 Fannemel, Abraham, stud. med., Skaregt. 2
 — Bottolf, byselger, Skaregt. 2, 2100
 — Mathias, stud. med., Skaregt. 2

- Fannemel, Per**, tannlæge, Kongensgt.
 26, **Telefon 1859**, priv. 1094, bor Skaregt.
 2, 7700, 6250
Fannemel, R.B., tobakk- & fruktforr.,
 Tollbodgt. 2, **Telefon 1672**, bor Skaregt. 2,
 17,000, 2050
 — Reidar, løpergutt, Skaregt. 2
 Farkvam, Anton, bryggearb., Einarvikgt. 6
 Farstad, Andreas, skipper, Bentzens hus,
 Nørve, 5000, 1900
 — Bertha, hdl.ske, Øvrezt. 26, 750
 — Betzy Parkgt. 5, form. 3000 kr.
 — & Co., A/l, disp. Peter N Farstad, sild-
 og fiskforr., Havnezt. 4
 — Gustav, fisker, Molov. 13, 1400
 — Hans, skipper, Storgt. 9, 7200
 — Hans, mek., motorrep., Skarbøvik, for-
 mue 2500 kr.
 — Hugo løpergutt, Apotekerzt. 4
 — Johan, bryggeform., Bjergv. 14, 900
 — Karl, fiskeksportør, K Wilhelmsgt. 29,
 700
 — Klara, frk., Molov. 13
 — Liv, frk., Storgt. 9
 — Mary, frk., Molov. 13
 — Oline, syerske, Einarvikgt. 22, 1050
 — Otto, fisker, Øvrezt. 26
 — Peter N, kjøpm., Notenesgt. 14
 — Sevrin, sjøm., Borgundv. 4, 2200
 — Sevrine, pens., Borgundv. 4
 — Sverre, eksp., Fjellgt. 41a, 5700
 — Thorvald, mek., Vonheim, Skarbøvik,
 1200
 Fattigforstanderens kontor, Kippervikgt. 9
 Fauske, Johanne, fhv. bryggearb., ø.
 Strandgt. 16
 — Ole, fhv. arb., K Wilhelmsgt. 28
 Favorit Skotøiforr., Apotekerzt. (Svane-
 apotekets gård)
 Federlen, Viktor, stenarb., Bjergv. 20, 1200
 Fernberg, Aksel, bryggearb., Kirkegårdsgt.
 6, 2800
 Ferslew, Bine, frk., Kirkegt. 3
 — Christoffer, byfogd, Kirkegt. 3, 8600
 Festø, Karen, frk., Giskegt. 11
 — Magner, fisker, Giskegt. 11, 600
 — Rasmus, fisker, Giskegt. 11, 800
 Fiksdal, Algot, Ringgt. 3
 — A (Amalie Fiksdal) frukt- & tobakks-
 forr., K Wilhelmsgt. 44, bor B Birke-
 landsgt. 7, 1650
 — Aslaug, hermetikkarb., Stenvågv. 11
 — Elvida, frk., Ringgt. 3
 — Hans, vaktmester, Kongensgt. 28., 2350
 — Hans, sturm., Skaregt. 5, 2500
 — Inga, frk., Ringgt. 3
 — Jakob, stenarb., Giskegt. 9, 2700
 — Johan, sjøm., Giskegt. 9, 650
 — John, volontør, Giskegt. 9
 — Johnny, fyrb., Helleg. 8, 1500
 — Kristian, pens., Stenvågv. 11
 — Lars, stenarb., Ringgt. 3, 2000
 — Leonhard, matros, Ringgt. 12, 2500

Fiksdal, Nikoline, enke, Skaregt. 5
 — Olav S, reis., B Birkelandsgt. 7, 1200
 — Olave, huseierske, Skaregt. 5, 14,000, 800
 — Steffen, form., B Birkelandsgt. 7, 1200
 — Sverre, stuert, Kongensgt. 28, 1700
 — Thorvald, løpergutt, Giskegt. 9
 Finsøther, Harald, fabr.arb., Sørnesvågen,
 — Joakim, løsarb., Sørnesvågen, 1950
 — John, Sørnesvågen,
 Finvik, Hjalmar, fyrb., Havnegt. 8, 500
 — Johan, mask., Havnegt. 8, 2150
 — John, agt., Storhauggt. 10
 — Odd, sjøm., Havnegt. 8, 800
 Firkort, Ragna, vaskarb., ø. Strandgt. 26
 Fisk & Sild, A/s, best. H T Borge, fiske-
 forr., Kippervikgt. 12
 Fiskå, Knut, bileier, Øvregt. 9, 2000
 Fiskaranes Klippfisklag, disp. Brødrene
 Sandø, Kongensgt. 25
 Fiske, Even, arb., K Nilsensgt. 10, 600
 Fiskerstrand, Edel, sk.elev, Stenvågv. 49 a
 — Else, friserd., S Bullsgt. 36
 — Erna, butikkd., Stenvågv. 49 a
 — Helene, enke, ø. Strandgt. 19, 400
 — Henry, kontorm., ø. Strandgt. 19, 1050
 — Inghart, sjøm., ø. Strandgt. 11, 1800
 — Johan, byselger, S Bullsgt. 36, 2100
 — Johan, løpergutt, S Bullsgt. 36
 — Laura, arb., Fjellgt. 17, 500
 — Lauritz, sjøm., ø. Strandgt. 19
 — Ludvig, bryggearb., Ystenesgt. 2, 950
 — Marius, fiskhdl., Kipperviktorvet, bor
 ø. Strandgt. 19, 2000
 — Martha, enke, ø. Strandgt. 11
 — Nils, skipper, Stenvågv. 49 a, 3400
 — Olga, fabr.arb., Fjellgt. 17, 900
 — Oskar, sjøm., ø. Strandgt. 19, 800
 — Petrine, pens., Fjellgt. 17
 — Ragnvald, bryggearb., Fjellgt. 6, 1800
 — Ruth, fabr.arb., Stenvågv. 49 a, 450
 — Severin E, fiskeforretning, Molov. 4
 — Sigurd, elektr., S Bullsgt. 36, 2600
 — Trygve, løpergutt, Stenvågv. 49 a
 Fjelde, Gyda, enke, E Orresgt. 2
 Fjeldstuen Kafe (ungd.l. Symra) best. Ra-
 kel Synne
 Fjeldtuns Husholdningshandel (Hans A
 Hansen)
 Fjærhaug, Henrik, sk.elev, Ystenesgt. 23 a
 — Øivind, politikont., Ystenesgt. 23 a,
 2000, 3350
 Fjærtøft, Alfa, fabr.arb., Hessagt. 5, 550
 — Anna, frk., Hessagt. 5
 — Asea, fabr.arb., Hessagt. 5, 450
Fjærtøft, Bjarne, o.r.sakfører forret-
 ningsf. for Aalesunds Kreditorforening,
 Merkurgården, Kongensgt. **Telefon 1633**,
 priv. 1034, bor Volsdalen, 7100, 9450
 — Ivar, lensm., inkasso og auksjonsforr.,
 Nørve, 41,000, 12,400
 — Maria, frk., Nørve
 — Olaus, pens., Hessagt. 5
 — Olav, arb., Kirkegt. 32, 700

Fjærtøft, Amaricia, stykerske, Stenvågv. 6,
 700
 — Andreas, arb., Aspøgt. 11, 900
 — Anna, huseierske, ø. Strandgt. 36, 3900,
 900
Fjærtøft, Arvid, maler- & farvevarer,
 jernvarer, kjøkkenutstyr, elektr. artik-
 ler, n. Strandgt. 12, **Telefon 1167**, bor n.
 Strandgt. 12, formue 6100 kr.
 — Berthe, pens., Sundgt. 11
 — Emil, skipsfører, n. Strandgt. 12, 2600,
 3650
 — Emilie, enke, n. Strandgt. 12, 18,000, 800
 — Hans, bryggearb., Aspøgt. 11, 2350
 — Hans, ø. Strandgt. 36
 — Helge, løsarb., ø. Strandgt. 36, 850
 — Hilma, frk., Giskegt. 26
 — Inge, butikkbetj., n. Strandgt. 12, 1500
 — Johanne, strikkeske, Markev. 7, 300
 — Jonas, skipsfører, n. Strandgt. 12, 8000,
 5000
 — Josva, havnebetj., Stenvågv. 29, 2700,
 3200
 — Karl, fyrb., Hessagt. 4, 1000
 — Karla, frk., Giskegt. 26
 — Lars, regnbud, Giskegt. 26, 1500
 — Magda, telegrafist, Giskegt. 26, 2450
 — Magnus, arb., Giskegt. 26, 3300
 — Margit, frk., Hessagt. 5, 700
 — Mindor, skredderl., ø. Strandgt. 36
 — Odd, urm.l., Giskegt. 26, 550
 — Oscar, arb., Kjøpmannsgt. 15, 1050
 — Rasmus, løsarb., Hessagt. 5, 2450
Fjærtøft, Sigrid, modeforr., Kirkegt. 3
 b, **Telefon 1219**, bor n. Strandgt. 2, 5000,
 1750
 Flaate, Daniel, bygn.snekker, Gjerdeggt. 12,
 2250
 — Elias, byggm., Gjerdeggt. 12, 3800, 4000
 — Peter, bryggeform., Brunholmgt. 12, 6300,
 5300
 — Sofus, mask., Brunholmgt. 29, 5000, 2450
 Flåthe, Åsta, frk., n. Strandgt. 20
 — Asbjørn, bakersv., n. Strandgt. 20, 1700
 — Bertha, enke, Kirkegt. 41, 850
 — E O, verksm., Tollbodgt. 10, 2100
 — Egil, verkstedarb., Tollbodgt. 10, 550
 — Elsa, frk., n. Strandgt. 2
 — Emly, frk., n. Strandgt. 20, 450
 — Karl, glassm.l., Storgt. 3, 1850
 — Karl, barbersv., n. Strandgt. 20
 — Marie, fabr.arb., Kippervikgt. 20, 550
 — Marius, vaktm., n. Strandgt. 2, 3550
 — Odlaug, frk., n. Strandgt. 20
 — Palma, frk., n. Strandgt. 20
 — Petrine, enke, n. Strandgt. 20
 Fladmark, Alfred, mask., E Orresgt. 2, 1150
 — Betzy, damefr.salon, Storgt. 10, bor Lø-
 venvoldgt. 5, 850
 — Bjarne, løsarb., E Orresgt. 2, 2200
 — Christian, mask., I Åsensgt. 41, 3300
 — Christian, baker, E Orresgt. 2, 11,000, 800
 — Dagny, frk., E Orresgt. 2



„FAMILJE“ - den jevne husholdningskaffe

- Fladmark, Gunvor, frk., Kirkegt. 53
 — Helge, sk.elev, E Orresgt. 2
 — Jens, hdl.s.reis., Løvenvoldgt. 4, 4800
 — Jens jun., sjøm., Løvenvoldgt. 4, 1450
 — Jørgen, bryggearb., Kirkegt. 53, 2800
 — Kåre, løpergutt, E Orresgt. 2, 400
 — Ludvig, kjøpm., n. Strandgt. 25
 — Ludvig jun., kont. n. Strandgt. 25, 1650
- Fladmarks Sønner, Ludv., a/s,**
 disp. Odd Fladmark, bergning, kull og saltforretning, vannleveranse, n. Strandgt. 25, **Telefoner 1531, 1514**, telegr.adr.: «Ludvig», formue 19,000 kr.
 — Mathias, malerm., Verftsgt. 2, 4100, 600
 — Odd, disp., n. Strandgt. 25, 2950
 — Oddmund, volontør, Kirkegt. 53, 800
 — Olaf, malersv., Borgundv. 32, 1850
 — Ole, pens., St. Dæsgt. 1
 — Thor, skibsfører, n. Strandgt. 5, 10,000, 9500
 — Webjørn, kont., n. Strandgt. 25
- Flem, Andreas, disp., Brunholmgt. 28, 1650
 — Arne, snekkersv., Helleggt. 7, 1000
 — Dagfinn, red.sekr., Gjerdegt. 6, 3000, 5250
 — Dagny, frk., Grimmergt. 4
 — Ellinor, provisor, Kippervikgt. 26, 5400
- Flem, Erling, a/s,** bakeri & konditori, Kippervikgt. 26, **Telefon 2368**
 — Erling, konditor, Kippervikgt. 26, 1800
 — Ester, telegr.inne, Kippervikgt. 26, 1150
 — Gunvor, frk., Grimmergt. 4, 600
 — Ingeborg, husmor, Brunholmgt. 28, 4600, 300
 — Ivar, red. og bladeier, Storgt. 30, 224,000, 45,500
 — Johan, fhv. kjøpm., Brunholmgt. 28
 — Johan, sk.elev, Brunholmgt. 28, 650
 — Johanne, damefrisørsal., Kippervikgt. 26, 1600
 — Johanne, butikkd., Brunholmgt. 28, 1350
 — Karl, bakerm., K Wilhelmsgt. 26, 550
 — Karl, kont., Kippervikgt. 26, 3000
 — Laura, syerske, K Wilhelmsgt. 35, 800
 — Ludvig, malersv., Helleggt. 7, 1600
 — Magne, typograf, Storgt. 30, 4850
 — Margit, lærerinne, Kippervikgt. 26, 1850
 — Martin, chauffør, Grimmergt. 4, 900
 — Mirjam, frk., Kippervikgt. 26
 — Ole, kontorm., Grimmergt. 4, 8000, 4450
 — Peder, arb., Borgundv. 15, 3800
 — Petra, frk., Tollbodgt. 7
 — Rasmus, løsarb., Brunholmgt. 28, 750
 — Rolf, fyrb., Helleggt. 7, 650
 — Solveig, friserd., Kippervikgt. 26, 600
 — Sverre, Grimmergt. 4
- Fladnes, Andrew, løpergutt, Markev. 30, 450
 — Marie, enke, Markev. 20, 700
- Flatebø, Sigurd, frukthdl., S Bullsgt. 13, 800
- Flisnes, Alf, sjøm. Helleggt. 7, 1000
 — Alice, butikkd., Helleggt. 7
 — Aslaug, moted., Giskegt. 1
- Flisnes, Astrid, enke, Giskegt. 1
 — Hansine, syerske, Fjellgt. 24, 1050
 — Ingvald, lærer, Borgundv. 28, 5150
 — Ole, løsarb., Storgt. 17, 1000
 — P, lager av kull, koks og ved, Giskegt. 37
 — Peder, vaktm., Latinskolegt. 6, 2000, 2950
 — Peder, arb., Helleggt. 7, 23,000, 2850
 — Reidun, frk., Giskegt. 1
 — Solveig, frk., Latinskolegt. 6, 600
- Floen, Johannes, matros, Fjellgt. 51 c
 Florvaag, Elvida, husmor, n. Strandgt. 20
 — Hilda, butikkd., Giskegt. 36, 600
 — Josefine, butikkpik, Giskegt. 36, 1400
 — Karl, vertfseier, Giskegt. 34, form. 87,000
 — Karl, tømmerm., Giskegt. 36, 2950
 — M Magnus, seilm., St. Dæsgt. 8
 — Magn., vertfseier, Giskegt. 36, form. 23,000
- Florvaag, Magnus og Karl,** skibsverft, mek. verksted, n. Strandgt. 44, **Telefon 1744**, Karl Florvaag **Telefon 2660**, Magnus Florvaag, **Telefon 2035**,
 — Magnus jun., skibstømmerm., Giskegt. 36, 2550
 — Margrethe, frk., Giskegt. 36, 550
 — Sverre, læregutt, Giskegt. 36, 550
- Flor, Ingrid, frue, H Strømsgt. 8, form. 3000
 — Jens L P, arkitekt, H Strømsgt. 8, 2000
 — Karl, frk., H Strømsgt. 8
 Flote, Kanutte, arb., Brunholmgt. 29, 800
 Flovik, Borghild, frk., Holmegt. 10
 — Jørgen, lagersjef, Holmegt. 10, 3800, 3400
 Flydal, Elias, maler, Borgundv. 5, 11,000, 900
 — Elias, fiskmatforr., Borgundv. 5
 — Karl, sekr., Fjellgt. 51 h, 1800
 — Ludvig, malersv., Borgundv. 5, 3400
 — Petra, frk., Borgundv. 5
 Flytøren, Arnolda, sk.pike, Nørve
 — Hans, arb., Nørve
 — Pål, overmonter, Nørve, 4750
- Flo, Anna, pleierske, Fjellgt. 51 g, 800
 — Paula, tj.pike, K Wilhelmsgt. 49, 700
 — Ragna, sykepl., O A Devoldsgt. 3, 500
 — Synnøve, enke, Kirkegt. 24
- Foldal, Nils,** Dampskibseksp., Skansekaien, **Telefon 1112**, priv. 1640, bor Apotekert. 8
 Folde, Jonas, stenarb., Bjergv. 25, 1500
 — Martha, strykerske, Bjergv. 25, 1550
 — Mathias, telegrafbud, Bjergv. 25, 1200
 — Ragna, frk., Bjergv. 25
 — Reidar, Bjergv. 25
- Folkeboksamlingen, Langenberggt. 3
 Folkestad, Annanias, fyrb., Bjergv. 30, 1350
 — John, løpergutt, n. Strandgt. 32
 — Mathias, form., n. Strandgt. 32, 3550
 — Mathildus, arb., Sundtgt. 3, 1100
 — Olaf, reis., n. Strandgt. 32
 — Peder, bryggelform., Fjellgt. 1, 950
 — Per, arb., Fjellgt. 1
 Follestad, A, kjøbm., H Strømsgt. 7, 1500
 — Bertha, Kippervikgt. 10, 7000, 2650
 — Harald, bankass., Kippervikgt. 10, 1950

Bennett Reklame & Annonsebyrå a.s Trondheim

Vi har dyktige tegnere og står til tjeneste med utkast og overslag.

- Follestad, Harald, kont., Kippervikgt. 10
 — H & Co., sportsf. forr., Storgt. 1
 — Hilmar, A/s, sykle- & Sportsf. forr., K Wilhelmstgt. 32
 Forberg, Albert, entreprenør, Skyttergt. 8, 1850
 — Arnold, Skyttergt. 8
 — Hanna, enke, B Birkelandsgt. 7
 — Signy, frk., Skyttergt. 8
 Formo, Bjarne, hotellbud, Fjellgt. 25, 600
 Formoe, Emilie, pens., Borgundv. 32, 1150
 — Ludvig, bileier, Borgundv. 32, 3000, 800
 Fosdahl, Adolf, mask., Prestegt. 8, 2550
 Foss, Bernhard, mask., Borgundv. 14, 4000, 3100
 — Olav, skolelev, Parkgt. 12
 — Sigurd, G Rolvsgt. 3
 — Sverre, skipper, G Rolvsgt. 3, 2600
 Fossberg, Sverre, læge, Kippervikgt. 8, 10,600
 Fosse, Johan, skibsfl., Bjergv. 1, 1300
 — Ludvig, fraktem., Bjergv. 1
 — Ole, lagerarb., Fjelltunv. 23, 1000
 — Sofie, enke, Grensegt. 10, 650
Fram, Det Norske Livforsikringselskap, a/s, Notenesgt. 1, Telefon 3127
 Frantzen, Fredrik, skipper, I Åsensgt. 43, 1200
 — Harald, sturm., K Wilhelmstgt. 54 b
 — Hjørdis, frk., K Wilhelmstgt. 54 b
 — Leonard, sturm., K Wilhelmstgt. 54 b
 — Liv, butikkd., K Wilhelmstgt. 54 b
 — Marie, husmor, K Wilhelmstgt. 54 b, 14,000, 1000
 — Oline, pens., Fjellgt. 27
 — Olivia, best.inne, Kongensgt. 7, 1500
 Fredriksen, Anbjørg, butikkd., Holmegt. 5, 1500
 — Ansgar, Markev. 4
 — Arnold, messegutt, Holmegt. 5, 450
 — Bjarne, matros, Stenvågv. 28, 1600
 — Edith, frk., Stenvågv. 45
 — Einar, bryggearb., I Åsensgt. 44, 1400
 — Else, frk., Holmegt. 5
 — Fridlaug, syd., Holmegt. 5, 800
 — Kristian, typograf, Fjellgt. 11, 2750
 — Kristian, fisker og arb., Stenvågv. 45
 — Nancy, enke, Stenvågv. 28
 — Oline, enke, I Åsensgt. 38
 — Per, sjøm., Holmegt. 5
 — Petter, skipper, Holmegt. 5
 — Sverre, fyrh., Stenvågv. 45
 Fredsvik, Harald, skredder, Borgundv. 74, 2100
 — Johan sen., skredder, Nørve, 3000
 — Johan jun., Nørve
 Frelsesarmeens lokale, Apotekergt. 14, formue 12,000 kr.
 Fremmerlid, Marie, syerske, Einarvikgt. 20, 800
 Friele & Sønner, B, Bergen, komm.lager v. Olav Silset, Merkurgården, Kongensgt.
- Friis, Inga, enke, Einarviksgt. 8, 23,000, 4500
 — Lorange, distr.dyrslage, Kongensgt. 30, 25,000, 5200
 Frisvold, Arthur, reis., K Wilhelmstgt. 32
 Frisvold & Co., A/s (Johan Frisvold og Petter P Brunstad), agentur & komm.f. forr.
 — Jenny, frk., Brunholmgt. 24
 — Jenny, syerske, T Arnesensgt. 6, 800
 — Johan, agt., Brunholmgt. 24, 1200
 — Johan, bryggefl., Brunholmgt. 24, 1200
 — Jørgine, pens., Bjergv. 11
 — Ole, kont., Brunholmgt. 24, 1700
 — Ole, huseier, Bjergv. 11, 8700, 400
 Frostad, Hilmar, løsarb., Giskegt. 23
 — Johan, fisker, Replslagergt. 5, 1750
 — Kaspar, Giskegt. 33
 — Knut, tømmern., Giskegt. 23, 12,000, 2300
 — Sigurd, Giskegt. 23
 Frøise, Johan, kontorfullm., Ystenesgt. 31, 4200
 Frøjse, Anna, enke, Bergsli, Nørve
 — & Co., A/s, disp., R Frøjse, agenturf. forr., Tollbodgt. 10
 — Rasmus, disp., Rådhusgt. 3, 4200, 2000
 — Signe, kontord., Bergsli, Nørve, 2000
 Frøland, Agnes, tanntekn., Lihauggt. 6, 450
 — Anders, gbr., Borgundv. 33, form. 2000
 — Anna, syerske, Fabr.bygn., Nørve, 1000
 — Borgny, lærerinne, Borgundv. 62, 2800, 1600
 — Erik Olaus, bryggearb., Borgundv. 22
 — Eva, frk., K Wilhelmstgt. 40, form. 4000
 — Fredrik, fyrh., Fjellgt. 7, 1800
 — Gunvor, frk., Borgundv. 62, 700
 — Hjørdis, frk., K Wilhelmstgt. 40, formue 4000 kr.
 — Jacobine, kranseb., K Wilh.gt. 40, 450
 — Johan, brandkonst., Lihauggt. 6, 3450
 — Johanne, modef. forr., Borgundv. 33, 2000, 1350
 — Lars, skolebest., Borgundv. 62, 23,000, 7600
 — Liv, frk., K Wilh.gt. 40, form. 4000 kr.
 — Modes, modef. forr., Kippervikgt. 4
 — Olav, forp. og graver, Fagerli, Nørve 3000
Frøland, Ottar, tannlæge, kontor og bolig, Kippervikgt. 6, Telefon 1651, 5700
 — Peder, mask., Fjellgt. 7, 17,000, 3450
 — Rasmus, børstj., Stenvågv. 2, 1600
 — Rolf, bankass., Borgundv. 62, 2800
 — Sanna, butikkd., Lihauggt. 6, 800
 — Sophus, agt., K Wilhelmstgt. 40
 Frøyraak, Ragnhild, sykepl., Borgundv. 43
 Frøseth, Frøydis, husmor, Stenvågv. 52
 — Martin, verkst. arb., Stenvågv. 52, 1700
 — Ole, tømmern., Stenvågv. 27, 2500, 1800
 Frøyland, Kirsten, frk., Parkgt. 12
 — Lars, sognepr., Parkgt. 12, 10,000, 11,000
 Frøysa, A O, frukt- & tobakksf. forr., Kongensgt. 11, bor Borgundv. 89, 42,000, 11,300
 — Leif, chauffør, Tollbodgt. 10, 8000, 1100



„JAVA 1 B“ - den kræsnes kaffe

Frøysa, Leif, hotellgutt, Skaregt. 8, 1350
 — Marie, butikkd., Borgundv. 89, 800
 — Martin, skredder, Borgundv. 12, 1450
 Fugleberg, Petra, enke, ø. Strandgt. 2
 Fuglerud, Bernt, forstander, Fjellgt. 53, 3200
 — Martha, forstanderinne, Fjellgt. 53, 1700
 — Ruth, sk.elev, Fjellgt. 53
 Fuglevik, Ester, sykepl.ske, Stenvågv. 46
 — Jonas, fisker, Stenvågv. 46
 Fuglseth, Alf, kont. Fjellgt. 51b
 — Annie, enke, Fjellgt. 15
 — Borghild, aut. massose, Fjellgt. 51b, 2350
 — Christian, mask., Borgundv. 14, 3900
 — Gustav, sjøm., Fjellgt. 51b
 — Hildur, butikkd., Borgundv. 14
Fuglseth, Inga, damekonfeksjon, Kippervikgt. 25, Telefon 1679, formue 3500 kr.
 — Ingolf, mask., Borgundv. 14
 — Ingrid, butikkd., Borgundv. 14, 550
 — Johan, mask., Fjellgt. 23, 3200
 — Johan, radiotelegrafist, Fjellgt. 15, 1800
 — Oddny, frk., Fjellgt. 23
 — Per, gymn., Fjellgt. 51b
 — Petra, huseier, Fjellgt. 51b
 — Rikard, mek., Fjellgt. 15, 1450
 — Torsten, byggm., Kippervikgt. 25
 Fuglø, Olav, butikksjef, Fjelltuuv. 23, 3700
 Fure, Anna, enke, Giskegt. 39
 — Harry, messegtutt, Giskegt. 39
 Furholm, Hans, løsarb., Grimmergt. 1, 1500
 — Johan, kont., R Rønnebergsgt. 20, 2100
 — Marie, butikkd., Grimmergt. 1, 900
Furkenholmen Sildolje & Formjøl-Fabrik, a/s, disp. Konrad Grane, Merkurgården, Kongensgt., 63,000, 2200, Telefoner 1122, 2181, disp. priv. 2610
 Furland, Anders, politibetj., Fjellgt. 66, 4200
 Furmyr, Anton, fisker, Kirkegt. 53, 1200
 — Ester, musikkl., Nørve
 — G.blokkm. & dreier, Nørve, 24,000, 2800
Furmyr, Gerda, frukt- & tobakksforr., Kirkegt. 19, bor Kirkegt. 11, Telefon 2473, 2000
 — Gustav jun., kjøpm., Nørve, 400
 — Hanna, enke, Kirkegt. 53
 — Henrik, stereotypør, Borgundv. 69, 6000, 3450
 — Lars, tolløpsm., Notenesgt. 10, 3600
 — Lars, huseier, Nørve, 13,000, 550
 — Mindor, kjøpm., Nørve, 400
 — O. blokkm. og dreier, Notenesgt. 10, 47,000, 4550
 — Petrine, butikkd., Kirkegt. 11, 1000
 Furnes, Anna, Bjergv. 37, 5800, 1150
 — Arthur, bankkass., Sundgt. 7, 3800
 — Jenny, frk., Sundgt. 7
 — Marius, fisker, Fjellgt. 28, 900
 — Odd, havnebetj., ø. Strandgt. 16, 2900
 — Olaf, skredder, Stenvågv. 44, 550
 — Ole, chauffør, Giskegt. 28, 600
 — Peder, fisker, Sundgt. 17
 — Peder A., skredder, Skaregt. 6, 3300

Furnes, Rasmus, fisker, Stenvågv. 44
 Furseth, Bertha, huseier, Nørve, 500
 — Birgit, frk., K Wilhelmsgt. 44
 — Ingvald, chauffør, K Wilhelmsgt. 44, 2900, 2600
 — Nils, Nørve
 — Sverre, kolonial & bakeri, Nørve, 1150
 Fylling, Anna, husbinne, Giskegt. 34, 1000
 — Arne, løsarb., Holmegt. 6
 — Astrid, erindspike, Replagergt., B 4
 — Edel, frk., Ringgt. 2
 — Eva, frk., Kirkegt. 36
 — Gunnar, skomakerm., Marstens hus, Volsdalen, 1350
 — Gurine, vaskekone, Bjergv. 14, 700
 — Hilmar, postbud, Røisegt. 9, 3000
 — Jacob, stuert, Ringgt. 2, 1100
 — Johan, stenarb., v. Hospitalsgt. 9, 1800
 — Johan, brandkonst., Lihauggt. 6, 5000, 3400
 — Johannes, skipper, Stenvågv. 56, 3600
 — Kåre, fyrb., Kirkegt. 36
 — Karl, arb., Replagergt. Barak 4, 1050
 — Karoline, pens., ø. Strandgt. 33
 — Ludvig, kaiarb., Brunholmgt. 15, 3200
 — Mally, husmor, Fjellgt. 31, form. 3300
 — Marion, erindspike, Ringgt. 2
 — Marius, styrm., Bjergv. 14
 — Monrad, arb., Replagergt., Barak 4, 700
 — Nikoline, syerske, Giskegt. 13, 750
 — Oddvar, Kirkegt. 36
 — Odine, Buholmg. 8
 — Olaf, dykker, Kirkegt. 36, 2350
 — Ole J. pens., Holmegt. 6, 1250
 — Petter, løsarb., Giskegt. 21, 1050
 — Solveig, butikkd., Stenvågv. 56, 350
 — Torinius, kapt., Marsteins hus, Volsdalen, 4550
 Fæsto, Anna, pens., Stenvågv. 20
 — Karen, frk., Stenvågv. 20
 — Magnar, fisker, Stenvågv. 20
 — Olav, fisker, Grensegt. 21, 1500
 — Rasmus, fisker, Stenvågv. 43 b
 Førde, Anna, frk., Kippervikgt. 17, 900
 — Aslaug, frk., Skyttergt. 3
 — Ella, kontord., Kippervikgt. 17, 850
 — Herborg, frk., Skyttergt. 3
 — Hermann, lagerform., Skyttergt. 3, 1700
 — Josef, postfullm., Kippervikgt. 17, 4350
 — Sverre, Skyttergt. 3

G.

Gauseide, Carl, agentur- & assuranceforr., hovedagentur for Glitne Livsfors.selskap, agent for Anth. B Nilsen & Co., Assurancebureau, A/s, Kongensgt. 2, Telefon 2845, 3049
 — Einar G. løsarb., Skarbøvik, 800
 — Elisabeth, arb., Skarbøvik
Gauseide, Inga, kolonial- & delikatesseforretning, K Wilh.gt. 64, Telefon 2143, bor K Wilhelmsgt. 64

DE GODE KAFFESORTER - MØRE KJØPMÆNDS

Gaaseide, Ingvald, fyrb., Skarbøvik
 — Ole, arb., Skarbøvik, 700
 Gåseidnes, Helga, butikkd., Storgt. 31, 2350
 Gamlem, Arne, styrm., R Skarbøviks hus, Skarbøvik
 — Harald, fisker, R Skarbøviks hus, Skarbøvik, 800
 — Johan, matros, Skaregt. 11, 500
 — Kåre, løpergutt, R Skarbøviks hus, Skarbøvik
 — Karen, fhv. arbske, T Arnesensgt. 12
 — Louise, enke, Øvregt. 6
 — Magnus, eksp., Skaregt. 11, 2200
 — Margrethe, kontord., Borgundv. 4, 2300
 — Olav læregutt, R Skarbøviks hus, Skarbøvik
 — Oline, husmor, R Skarbøviks hus, Skarbøvik
 — Peter, stuert, R Skarbøviks hus, Skarbøvik, 1500

Gamlem, Sigvard, tannlæge, R Rønnebergsgt. 1, Telefon 1353, priv. 3119, bor Øvregt. 6, 4800, 6400

Garm, Otto, stud., Parkgt. 14
 Garnes, Oskar, skipper, Helleggt. 8, 9000, 3800
 — Sigvald, skipper, Prestegtt. 6, 4600, 2950
 Garshol, Amalie, enke, Kirkegt. 38
 — Arne, fabr.arb., Kirkegt. 57, 800

Garshol, Georg, o.r.sakk., Notenesgt. 12, Telefon 2141, priv. 2647, bor Kirkegt. 38
 — Harald, bakersv., Giskegt. 20, 650
 — Jacob, hdls.m., Kirkegt. 57, 16,000, 2000
 — Jens, kont., Kirkegt. 38, 500
 — Johan, torvbetj., Markev. 4, 2000, 1950
 — Odd, kont., Kirkegt. 38, 700
 Garthe, Sivert, los, Øvregt. 5, 600
 — Sofus, d/s-fisker, Alesund, 1100

Gasverket, driftsbest. ing. Paulson, Ystenesgt. 6, Telefon 2631, driftsbest. 2632, priv. 1696

Gaupseth, Johanne, K Wilhelmsgt. 46
 Gausdal, Ella, kontord., Apotekergt. 8, 1600
 — Henrikke, huseierske, Røisegt. 15., 40,000 1050
 — Lars, disp., Røisegt. 15, 2400
 — O, (fru Olava Gausdal) damefrisørsalon, Løvenvoldgt. 2, 3000, 2500
 — Oskar, kjøpm., Røisegt. 15, 25,000, 2700
 Gaustad, Bertrand, fyrb., Kjøpm.gt. 42
 Gautvik, Merit, diakonisse, Gamlehjemmet, Norge, 1000

Geving, Peter, kontorsjef, Einarvikgt. 10, 2750

Gifstad, Borghild, sykeple.elev, Borgundv. 43

Gillberg, Einar, meierist, Bjergv. 39, 2150
 Gillesen, Alfred, mask., Kirkegt. 32, 600
 — Arnolf, fabr.arb., Kirkegt. 32
 — Olaf, bryggearb., ø. Strandgt. 34, 2150
 — Ragnhild, frk., Kirkegt. 32

Gilset, Arne, fabr.arb., n. Strandgt. 32, 650
 Giske, Andreas, fisker, Rådhusgt. 3, 1050

Giske, Andreas, disp. (A/s Konfeksjon), Nygt. 8, 8000, 8700

— Andreas, arb., K Wilhelmsgt. 62, 1850
 — Anna, frue (Peter E Giske) R Rønnebergsgt. 1

— Anna, husbest.inne, R Skarbøviks hus, Skarbøvik, 800

— Antonette, frk., Brunholmgt. 22

— Arthur, disp. (A/s Aga Herrekvipering) Brunholmgt. 10, 2100

— Bara, butikkd., Bakkegt. 1a, 1400

— Bernhard, kontorm., Grimmegegt. 7, 1750

— Bernt, sild- & fiskforr., Lihauggt. 8, bor Borgundv. 41, form. 43,000 kr.

— Bertha, kontord., n. Strandgt. 24, 1700

— Charles, bryggearb., Stenvågv. 10, 2700

— Elias, stud. med., Bakkegt. 1a

— Emma, kontord., n. Strandgt. 24, 1600

— Erling, stud., R Rønneberggt. 1

— Ester, butikkd., Rådhusgt. 3, 1200

— Georg, fyrb., Giskegt. 35, 2300

— Gunda, butikkd., Aspøgt. 7, 1250

— Gustav, fiskhdl., Giskegt. 21, 1100

— Hansine, butikkd., Bakkegt. 1a, 700

— Harald, chauffør, Beles hus, Nørve, 750

— Helene, frk., Fjellgt. 66

— Helga Siljesæter, fru, aut. massøse

— Henrik, butikketj., Fjellgt. 66, 1400

— Henry, skipper, Brunholmgt. 22, 3000

— Henry, gymn., Bakkegt. 1a

— Inger, telegreksp., Brunholmgt. 22

— Ingrid, frk., Brunholmgt. 22

— Jenny, syerske, Vandverksv. 2, 1000

— Joakim, fisker, Rådhusgt. 3, 15,000, 1050

— Joakim jun., butikketj., Lihauggt. 8, 2550

Giske, Joh., eksport av sild og fisk, imp. oljer, Bakkegt. 1a, Telefon 1944, Telegr. adr. «Exports», 3500, 1800

— Johan, fisker, Borgundv. 53, 1200

— Johan, fisker, Grimmegegt. 7, 15,000, 750

— Josefine, syerske, K Wilhelmsgt. 61, 600

— Karl, verkstedarb., Nygt. 6, 600

— Karl, chauffør, Borgundv. 22, 1500

— Karsten, Bakkegt. 1a

— Konrad, fotograf, Røisegt. 19, 800

— Konrad, stuert, E Orresgt. 8, 2200

— Lars, skipper, Brunholmgt. 22

— Lars, mask., Giskegt. 37

— Laurentze, syerske, Aakerviks hus, Fjellt.

— Lauritz, renten., Kongensgt. 18, 90,600, 4200

— Leif, matros, Brunholmgt. 22

— Marie, barnepl., Kirkegt. 35

— Martha, husbest.inne, Fjellgt. 11, 900

Giske, N. L., skibsprov., skibsrekv., fiskeredsk., eksp. av sild & fisk, reperbane, Kongensgt. 24, Telefon 1412, Telegr. adr. Nilsgiske, formue, 325,000 kr.

— Olaf fisker, Fjellgt. 11, 800

— Olav, lærer, ø. Strandgt. 2

— Ole, bryggeform., Røisegt. 7

— Oline, telefonistinne, ø. Strandgt. 2, 2700



brukes fra Nordkapp til Lindesnes

- Giske, Oluffa, pens., Markev. 26
 — Oskar, frukt- & tobakksforr., Kirkegt. 4, bor Røisegt. 25 500
 — P A. fotograf, Notenesgt. 12, bor Røisegt. 19, 4000, 2200
 — Paul, fisker, E Orresgt. 8
 — Peder, Giskegt. 37
 — Peder, skipper, Brunholmgt. 4, form. 4000
 — Peder B brandkonst., Kirkegt. 35, 4000,

Giske, Peter E., (Anna Giske, 144,000, 6900), sild, fisk, eksp., R Rønnebergsgt. 1, **Telefon 1616**, Telegr.adr. «Peter»

- Petter, bryggearb., Markev. 4
 — Petter, chauffør, Einarvikgt. 8, 1050
 — Reidar, bokh., Brunholmgt. 22, 2700
 — Rolf sk.elev, Borgundv. 41
 — Rolv, gymn., R Rønnebergsgt. 1
 — Severin, fisker, Skaregt. 7, 36,000, 3350
 — Severin, arb., Stenvågnasset
 — Sevrin, fisker, Fjellgt. 66, 1250
 — Sina frk., Fjellgt. 11, 700

Giske & Sjøstrand, (K Giske og P Sjøstrand), sild- & fiskforr., eksport av fersfisk, Tollbodgt. 4, **Telefon 1474**, priv. 2056, Telegr.adr. «Kaare»

- Solveig, frue, Brunholmgt. 10, 2050
 — Solveig, butikketj., Fjellgt. 66
 — Sverre, repslager, Fjellgt. 66

Giskehaug, Anna, diakonisse, Gamlehjemmet, Nørve, 1000

Giskeødegård, Anna, syerske, K Nilsensgt. 8, 900

- Borghild butikkd., Stenvågv. 48, 800
 — Dagny, butikkd., Stenvågv. 48
 — Nelly, butikkd., Borgundv. 4, 700

Giskegårde, Karl, fisker, Kirkegt. 47

- Giørtz, Arne, kont., Einarvikgt. 10, 2250
 — Dorthea, frue, Fabrikkgt. 7, 3200, 150
 — Einar faktor, Fabrikkgt. 7, 5050
 — Hans I, Løvenvoldgt. 4, 62,000, 6950
 — Paulus, kjøpm., Buhgt. 1, 88,000, 18,400
 — Pella Hovde, forretn.dr., Buholmgt. 1, 22,000, 8950
 — Per, sk.elev, Buholmgt. 1

Giørtz Søner, H. I., etablert 1892, kolonial, mel, frukt, en gr., kaffebrenneri Buholmgt. 1. **Telefoner: 2531 — 1165**. Direkte rikstelefon 14, telegr.adr. «Hig»

Gjedvig, Henrik, sjøm., Stenvågv. 51

— Liv, frk., Stenvågv. 51

Gjedvik, Jenny, frk., Borgundv. 10

- Leonhard, vognum., Borgundv. 10, 1400
 — Oluffa, huseierske, Borgundv. 10, 9900,
 — Sverre, sjøm., Borgundv. 10, 1500

Gjelstein, Andreas, bygn.snekker, Moldværs hus, Fjelltun

— Peter, smørarb., Moldværs hus, Fjelltun, 1400

Gjelsten, Haldor, snekker, Verftsgt. 1, 2000

— Hans, bryggearb., Kirkegt. 18, 700

— Thea, best.inne, K Wilhelmsgt. 7, 1650

Gjensidige Livsforsikrings selskapet, hovedagentur Nils Kapstad, R Rønnebergsgt. 1, **Telefon 3177**
 Gjerde, Bernhard, sk.best., Markev. 23, 5000
 — Bertha, frk., S Bullsgt. 13
 — Dagfinn, gymn., Markev. 23
 — Hilmar, chauffør, Storgt. 23, 1850
 — Iver, arb., Lihauggt. 4, 1200
 — Jenny, frukt- & tobakksforr., Kirkegt. 11, 1200

— Jenny, husmor, Tollbodgt. 10, form. 1500

— Knut, mask., Tollbodgt. 16, 3700

— Marie, syerske, Kippervikgt. 15, 1050

— Martin, arb., Lihauggt. 4, 1000

— Matias, motormask., Giskegt. 28, 3750

— Oline, best.inne, Skaregt. 1, 1700

— Olufine, frk., Kirkegt. 11

— Petra, syerske, Kippervikgt. 15, 750

Gjerdebo, I., manufaktur- & trikotasjeforr., K Wilhgt. 35, **Telefon 1679**, bor K Wilhelmsgt. 44

Gjerdseth, Johan, mek., n. Strandgt. 14, 700

— Svanhild, damefrisersal., n. Strandgt. 14

Gjermundnes, Aksel, fisker, Stenvågv. 31

— Alfrida, syerske, Stenvågv. 31, 600

— Hagbarth, styrm., Stenvågv. 31

— Peder, fisker, Stenvågv. 31, 1000

— Perry, bakerl., Stenvågv. 31, 1000

— Petra, påleggsk., Stenvågv. 31, 1750

Gjersteth, A, kolonial- & fruktforr.,

Gjestestova, (Sunnmøre frilynde Ungdomslag) best. Anna Larsen, kafe, Notenesgt. 14, **Telefon 2328**

Gjetnes, Arne, mask., Ringgt. 14, 1450

— K A, A/s, mek. verksted, maskinforr., Ringgt. 14

— Konrad, disp., Ringgt. 14, 1150

Gjetnes, Walborg, damefr.sal., Kirkegt. 29, **Telefon 2463**, 800

— Thomasine, Kirkegt. 34

Gjærd, Agnes, frk., Grensegt. 7

— Georg, boktrykker, Grensegt. 7, 10,000, 4050

— Gottfred, sk.elev, Grensegt. 7

— O, bok- & akeidenstrykkeri, Kippervikgt. 10, bor Kirkegt. 19, 5800, 3900

— Ragna, husmor, Grensegt. 7, form. 8000

Gjævenes, H., agentur & komm.forr. Kl. Nilsensgt. 1, **Telefon 1509**, bor n. Strandgt. 16, **Telefon 2561**, 15,000, 5400

Gjævenes, Marthe, enke, n. Strandgt. 16

— Martin, student, n. Strandgt. 16

— Monrad, kontorm., n. Strandgt. 16, 700

Gjørtz, Alb., etabl. 1882, bok-, papir- & musikkhdl., trykkeri, bokb., protokollfabrikk, linjeranstalt, eskefabr., stempefabr., Kippervikgt. 5, **Telefoner 1211 & 2344**

— Albert, bokh., Kippervikgt. 5, 18,000, 6400

Gjørtz, Gottfried, aut. rørlaggerforr., sanitar og centralvarmeanlegg, Fjellgt. 12, 5250, **Telefon 2437**

Nord-Trøndelag Fylkes Adr. bok HANS G. MOE'S FORLAG
 med skatteligninger TRONDHEIM

Gjørtz, Erna, butikkd., Fjellgt. 12, 650
 — Harald, lagerchef, Kirkegt. 8, 2400
 — Ingolf, bokh., Kippervikgt. 5, 18,000, 6500
 — Lilly, frk., Fjellgt. 12,
 — Marie, frk., Fjellgt. 12
 — Odd, Fjellgt. 12
 — Petra, butikkd., Kippervikgt. 5, 5200, 1950
 Gjørven, Andreas, agent, Storgt. 31
 — Anton, agent, Einarvikgt. 1, 17500
 — Anton, A/S, agenturforr., Einarvikgt. 1
 — B M, underfogd, hovedstevnevidne, auk
 sjonsforr., inkasso, Skaregt. 3, 8500
 — Berghild, kass.ske, Skaregt. 3, 2100
 — Erna, frk., Skaregt. 3, 600
 — Ivar, ass., Skaregt. 3, 1150
 — Magnus, skoleelev, Einarvikgt. 1
 — Monrad, student, Skaregt. 3
 Gjøsend, Alf, kontorm., Hellegt. 7, 2050
 — Anna, fattigforst., Prestegt. 8, 3900
 — Anton, (O M Jensens Eftf.) urmakerforr.
 Storgt 6, bor Borgundv. 3, 1900
 — Chr. & Co., A/S, agt., Kippervikgt. 10
 — Christian, reder, Lorkenesgt. 3
 — Gudrun, moded., Kippervikgt. 19, 4000,
 1650
 — Hans, bankass., Hellegt. 7, 1950
 — Harald, Hellegt. 7
 — Margrethe, enke, Hellegt. 7
 — Oluf, fabr.eier og ing., Prestegt. 8, 37,000
 11,400
 — Petrine, pens., Borgundv. 3
 — Severin, skibsf., Prestegt. 8, formue
 10,000 kr.

«**Glitne**», Det gjens. norske Livs-
 forsikringselskap, hovedagentur
 Carl Gaaseide, Kongensgt. 2, **Telefoner**
 2845 — 3049

«Glitertind», Skibs A/S, disp. Jonas Fjør-
 toft, n. Strandgt. 12
 Glomseth, Aslaug, frk., Øvregt. 9
 — Hjørdis, pens., Øvregt. 9, 2250
 — Johan, postbud, Øvregt. 9, 1500
 — Karl, trearb., Øvregt. 9, 26,000, 4600
 Glærum, Anton, kjøpm., Øies hus, Nørve, 500
 — Ellen, handl., Øies hus, Nørve, 500
 Godø, Helga, kontord., K Wilhelmsgt. 37,
 3000
 — Hildur, frk., K Wilhelmsgt. 49, 4000, 600
 — Hjørdis, kontord., K Wilhelmsgt. 49, 1400
 — Inga, kontord., K Wilhelmsgt. 57, 1350
 — Inga, frue, K Wilhelmsgt. 47, formue
 5000 kr.
 — Jacob, volontør, Hellegt. 7
 — Kristine, fhv. handl., K Wilhelmgt. 57
 — Laura, butikkd., Lihauggt. 10, 1550
 — Kristine, huseier, K Wilh.gt. 19, formue
 12,000 kr.
 — Lina, frk., K Wilhelmsgt. 37
 — Marie, linsømsyerske, Hellegt. 7, 2500, 500
 — Marius, skipper, Kirkegt. 2
 — Ole, mask., Fabrikkgt. 4, 2550
 — Olevine, husbestinne, K Wilhelmsgt. 68,
 850

Godø, P, kolonial, skibsprov., K Wilh.gt. 62
 — Feder, agentur & meglerforr., Øvregt. 5,
 2050
 — Peter, fhv. fyrv., Markev. 4, 1750
 — Petra, husmor, Fabrikkgt. 4, 5100, 200
 — Severin, skipper, K Wilhelmsgt. 47, 800
 — Sverre, fisker, Istads hus, Fjelltun
 Goksør, Johannes, sild- & fiskforr., Brun-
 holmgt. 1, bor Parkgt. 2 a, 2050
 — Josefine, husmor, Parkgt. 2 a, form, 2400
 Goldin, Edith, eksp.trise, Einarvikgt. 8, 800
 — Martha, frue, Einarvikgt. 4, 5000, 450
 — Salomon, disp., Einarvikgt. 8, 3600
 Goodtemplarkafeen, best. Thea Gjelsten, K
 Wilhelmsgt. 7
 Gotschalksen, Hans, disp., Borgundv. 36
 — Harald, smørm., Borgundv. 36, 4150
 — Ingeborg, kontord., Borgundv. 36, 550
 — Trygve, kontorist, Borgundv. 36
 Gotteberg, Alfred, fabr.form., Hellegt. 8,
 20,000, 8300

Gotten, E. O., a/s, agent., assur., eks-
 port, import, Korsegt. 8, **Telefon 1208**
 Telegr.adr. «Tonnage»

— Elling O. kjøpm., Apotekergt. 10, 1200
 — Kaia, frue, Apotekergt. 10
 Gotschalksen, H, A/s (se Norma Norsk Mar-
 garin, A/s)

Gran, Wilhelm, lagerchef, Parkgt. 16, 4800
 Grand Barbersalon (I S Ruud), Kippervik-
 gt. 14
 — Thesalon, A/S, kafé, Løvenvoldgt. 1, for-
 mue 5000 kr.

Grande, Anna, enke, ø. Strandgt. 22
 — Inger Johanne, syd., Kippervikgt. 16, 400
 — Johan, fengselvaktm., Kippervikgt. 16,
 25,000, 4300

— Johanne, pensj., O A Devoldsgt. 5
 — Olaug, frk., Kippervikgt. 16
 — Ole E, arb., Jacobine Skarbøviks hus,
 Skarbøvik, 1900

Grane, Konrad, kontorm., K Wilhelmsgt. 52,
 2800

— Monrad, fabr.arb., Bjergv. 7, 2000
 Granmo, Andreas, stenarb., Kirkegt. 24, 750
 — Hans, entreprenør, Ringgt. 12, 1750
 Gravdal, Karl, stenarb., Parkv. 6, 2400

Grebstad, Anton, skredderforr., Park-
 gaten 2, **Telefon 2472**, bor Ystenesgt.
 33, 2050.

— Hans, mask., Kl. Nilsensgt. 16 a, 2150
 — Kristine, frue, Ystenesgt. 33, form. 1800
 — Ole, handelsbelj., Parkv. 6, 4250
 — Ole, posteksp., Øvregt. 9, 4000, 3300

Grefsnæs, Johannes, matros, ø. Strandgt. 34,
 2550

Greiner, Arnt, kontorist, Walderhaugs hus,
 Nørve, 450

— Jenny, enke, Walderhaugs hus, Nørve,
 2600

— Kirsten, rikstelev.vikar, Walderhaugs
 hus, Nørve, 400



OLUF BJØRNESETH & CO A/S

HENR. MAGNUS C.S.

COLONIAL ENGROS

BERGEN

- Grenanger, Einar, kontorchef, Roalds hus, Nørve, 6650
 — Hagny, frue, Roalds hus, Nørve, formue 2000 kr.
- Gridseth, Knut, mask., Fjelltunv. 19
 — Nancy, butikkd., Fjelltun 19, 2000
- Gridseth, O.**, mek. verksted, fabr. av notspill, Brunholmen, Telefon 1648, telegr. adr. «Gridseth», bor Fløtmanngt. 2, 16,000, 5050
 — Ole, pensj., Fjelltunv. 19, 3350
- Grimnes, Grim, gymnasiast, Borgundv. 88
 — Karen Bergljot, vevlærerinne, Borgundveien 88
 — Ø, statsarkitekt, Borgundveien 88, 11,000, 7200
- Grimstad, Arne, kontorist, Brunholmgt. 5, 1250
 — Bertha, enke, E Standals hus, Nørve
 — Edvard, motormask., Brunholmgt. 5 a, 2500
 — Elisabeth, frk., Brunholmgt. 5 a, 600
 — Erling, arb., Larsgårds hus, Nørve, 800
 — Ole, mek., Brunholmgt. 5 a,
 — Oline, enkefru, Brunholmgt. 5 a, formue 22,000 kr.
 — Undi & Co. (Undi og Arne Grimstad), frukt- & tobaksforr. Prestegt. 6
- Grip, Olaus, fisker, Kippervikgt. 14, 1500
- Grotle, Elias, lektor, O A Devoldsgt. 13, 39,000, 9350
- Grov, Trygve, hotellgut., Løvenvoldgt. 6, 1000
- Grytebust, Hans**, Kolonial & skibsprov. Apotekergt. 10, Telefon 2469, bor Øvregt. 26, 1000
 — Hans, tømmern., Giskegt. 41, 5500, 3150
 — Johanne, enke, S Bullsgt. 44
 — Karl, skipper, Parkgt. 2 a, 8000, 3600
- Grytten, Agny, frk., Storgt. 37
 — Anne Marie, enke, Kirkegt. 2
 — Bernt, fisker, Øvregt. 20, 1100
 — Bjarne, Fjellgt. 13
 — Einar, gymn., Apotekergt. 10
 — Ester, butikkd., Storgt. 27, 600
 — Hjørdis, best., Kirkegt. 2, 1700
 — Jens, kjøpm., Kirkegt. 2, 61,000, 17,500
- Grytten, Jens, a/s**, kolonial & skibsproviant, sild og fiskforr., Brunholmgt. 7, 17,000, 3700, Telefon 2422, 1057, disp. priv. 2670, Telegr. adr. Gryttenco.
 — Johan, bryggearb., Kirkegt. 53, 21,000, 2950
 — Julie, skoleelev, Apotekergt. 10
 — Jørgen, trykkerieier, Fjellgt. 13, 1150
 — Kirsten, frk., Fjellgt. 13
 — Lars, løpergutt, Storgt. 37, 700
 — Laura, frk., Kirkegt. 53
- Grytten, L.**, kolonialforr., skibsprov. Apotekergt. 2, Telefon 2752, bor Storgt. 37, 1750
 — Nils, lagerarb., Apotekergt. 10, 3000
 — Nils, bryggearb., Kirkegt. 53, 1150
- Grytten, Nora, lærerinne, Apotekergt. 10, 2850
 — Rakel, butikkd., Kirkegt. 2, 1950
 — Thora, frk., Fjellgt. 13
 — Wilhelm, kontorist, Kirkegt. 2, 2000
- Grytten Drogeri, a/s**, prok. Hjørdis Grytten, sykepl.artkl., seper. parfymet, vaskeart., Kirkegt. 10, Telefon 1458, 1700
- Græsdal, Arne, skoleelev, Kippervikgt. 15
 — Borghild, butikkd., Kippervikgt. 15, 500
 — Hakon, møbelsnekker, Aspøgt. 3, 750
 — Helene, enke, Kippervikgt. 15
 — Peter, fisker, Aspøgt. 3, 1200
- Grønfar, Arne, sorenskr.betj., n. Strandgt. 40, 2360
 — Bjarne, løpergutt, n. Strandgt. 10, 300
 — Elin, kontord., n. Strandgt. 40, 2250
 — Hjørdis, apotekass., n. Strandgt. 40, 2100
 — Joakim, arb., n. Strandgt. 40,
 — Karl, chauffør, n. Strandgt. 40, 900
 — Moritz, student, n. Strandgt. 40
 — Roger, løpergutt, n. Strandgt. 40, 450
- Grønhaug, Jørgen, bryggearb., Kvennesgt. 12
 — Mina, frk., Kvennesgt. 12
 — Oluf, Kvennesgt. 12
 — Peder, bryggearb., Kvennesgt. 12, 1050
 — Peder, løsarb., Kvennesgt. 12
 — Sven, bryggearb., Kvennesgt. 10, 1900
- Grønnes, Fritz, mask., Storgt. 32, 4200
 — Per, smed, Storgt. 32, 3050
 — Petra, huseierske, Storgt. 32, 12,000, 1700
 — Sverre, fyrh., Storgt. 32, 2850
- Grønning, Hanna, lærerinne, Nygt. 5, 4800, 4000
 — Sofie, Nygt. 5
- Grønningseter, Anna, pens., Parkgt. 26, 2350
 — Aslaug, fotografærl., Bakkegt. 1 a
 — Astrid, blomsterforr., Storgt. 2, bor Parkgt. 26, 650
- Grønningseter, Bernhard**, skredderforr., Helleg. 2, Telefon 2457, 14,000, 2200
 — Edvin, skipper, Bakkegt. 1 a, 500
 — Elsa, erindspike, Repslagergt. 10 a
 — Hjørdis, frk., Helleg. 2, 600
 — Inga, lærerinne, Parkgt. 26, 3850
 — Karl, lossearb., Barak 1, Repslagergt. 1800
 — Karl, skredderm., Helleg. 2, 26,000, 500
 — Leif, kontorist, Bakkegt. 1 a, 1300
 — Lise, lærerinne, Parkgt. 26, 3900
 — Marie, skoleelev, Kirkegt. 14
 — Marie, frk., Parkgt. 26, 600
 — Nils, apprentice, Bakkegt. 1 a, 1350
 — Ole, bryggearb., Brunholmgt. 15, 2800
 — Solveig, frk., Brunholmgt. 15
- Grønset, Klara, frk., ø. Strandgt. 34
 — Ole, skredder, ø. Strandgt. 34, 2250
- Grøntvedt, Edvin, Prestegt. 6
 — Gunvor, frk., Prestegt. 6
 — Hanna, pensj., Prestegt. 6, 1900
 — Jacoba, frk., Borgundv. 71
- Grønvig, Alfhild, frk., Ystenesgt. 11
 — Johan, repsl.gutt, Ystenesgt. 11, 550

Grønvig, Marie, pensj., Borgundv. 35
 — Ragnvald, lossearb., Ystenesgt. 11, 1800
 — Reidar, bakerl., Ystenesgt. 11, 600
 — Susanne, frk., Ystenesgt. 11, 600
 — Thorvold, bryggearb., Ystenesgt. 11, 1000
 Grønvik, Amalie, kontord., Borgundv. 28,
 — Hanna, butikkd., R Rønnebergsgt. 18, 1700
 — Sigvald, agent, Borgundv. 28, 1350
 Grøtta, Adolf, chauffør, Molov. 12, 1500
 — Anton, fhv. bryggearb., Moloveien 12
 — Leif, løpergutt, Moloveien 12
 — Marie, frk., Moloveien 12
 — Nancy, fabr.arb., Moloveien 12
 — Olav, bryggearb., Kirkegt. 26, 1950
 — Sigvald, kontorm., Moloveien 12, 1200
 Grøtting, Kari, frk., Giskegt. 39
 — Chr. M, møbelsn., Giskegt. 39, 3900, 1150
 Gudmundseth, Bertha, frk., Kippervikgt. 4,
 450
 — Ester, frk., Nørve
 — Karl, skipper, Giskegt. 28
 — Karl, jr., fisker, Giskegt. 28, 800
 — Kristian, matros, Nørve
 — Lilly, frk., Nørve
 — Petter jr., maler, Nørve, 700
 — Petter, sen., maler, Nørve, 3000, 3500
 — Solfrid, frue, Kjøpm.gt. 42
 — Sverre, fisker, Giskegt. 28
 Gulbrandsen, Fabian, stenarb., Ystenesgt. 1,
 2700
 — Trygve, revisor, Kirkegt. 17, 6300, 5700
 Gule, Ingebrigt, skibsf., Kirkegt. 34, 5400
 Gulliksen, Birger, løpegutt, Markev. 3
 — Eli, frk., Markev. 3
 — Einar, telegr.bud, Markev. 3, 1150
 — Gotfred, stuert, Markev. 3, 1600
 — Gudmund, elektr., Markev. 3, 1650
 — Gustav, stuert, Stenvågv. 5, 1650
 — Harald, elektr., Markev. 3, 1150
 — Peder, fisker, Giskegt. 33
 Gundersen, Aksel, butikketj., Kongensgt.
 19, 1900
 — Alfhild, fabr.arb., I Åsensgt. 43, 700
 — Alfred, mask., Buholmg. 4, 2050
Gundersen, Amalie, fiskmatforr., Stor-
 gt. 19, Telefon 1092
 — Anfin, arb., Stenvågv. 7, 1650
 — Anna, pens., Stenvågv. 7
 — Arne, I Åsensgt. 43
 — Berta, fabr.arb., Ystenesgt. 10
 — Charles, arb., I Åsensgt. 44
 — Erling, postfullm., Erstdads hus, Voldsda-
 len, 5000, 4300
 — Fredrik, vaktm., Lorkenesgt. 2, 2900
 — Gotfred, stuert, Storhauggt. 10, 1800
 — Gustav, løpergutt, I sensgt. 43, 650
 — Inger, frk., Lorkenesgt. 2, 500
 — Karen, frk., I Åsensgt. 43, 700
 — Lauritz, bryggearb., ø. Strandgt. 11
 — Leif, kokk, I Åsensgt. 43, 1500
 — Magdalene, husmor, I Åsensgt. 43
 — Ole, pens., Borgundv. 29
 — Peder, fhv. fisker, Røisegt. 5, 16.000, 850

Gundersen, Petra, frk., Giskegt. 37, 800
 — Tonny, frue, Kongensgt. 19, 12.000, 1000
 Gurskevik, Per, klippfiskvraker, Skaregt. 7,
 7000, 4650
 Gussiås, Alf, snekker, K Wilhelmsgt. 54 a,
 1000
 Gustavsen, Arthur, donkeym., Andersens
 hus, Fjelltun, 3400
 — Hilgaard, Andersens hus, Fjelltun
 Gustavson, Wally, frk., R Rønnebergsgt. 4
 Gutvik, Erling, kokk, E Orresgt. 6, 500
 — Hans, visergutt, E Orresgt. 6, 550
 — Harald, løpergutt, Aspøgt. 9, 650
 — Jens, skipper, E Orresgt. 6, 1200
 — Margit, frk., E Orresgt. 6
 — Ole, fisker, Aspøgt. 9, 1400
 Gøritz, Frida, frk., Storgt. 8, 600

H.

Hågensen, Bjarne, løperg., Føgdg., Nørve,
 600
 — Hermann, fhv. fotograf, Sundgt. 15, for-
 mue 5000 kr.
 — Johan, vaktm., St. Olavspl. 1, 2600
 — John, løpergutt, Føgdg. Nørve
 — Leif, handelsbetj., Giskegt. 40, 3350
 — Trygve sen., mask., Føgdg. Nørve, 2050
 — Trygve, jun., fyrb., Føgdg., Nørve, 1100
 — Øivind, arb., Føgdg., Nørve
 Haavaldsen, Nils, kullarb., Kirkegårdsgt. 6,
 1700
 Haavik, Haldis, frk., K Wilhelmsgt. 5, 600
 — Ragnar, blikkensl.forr., K Wilhelmsgt. 5,
 13.000, 3200
 — Randi, frk., K Wilhelmsgt. 5, 13.000, 3200
 — Rasmus, blikkensl.lærl., K Wilhgt. 5
 Håvold, Bjarne, arb., J Arflottsgt. 34
 — Harald, løpergutt, J Arflottsgt. 34, 800
 — Nancy, frk., J Arflottsgt. 34
 — Nils, mask., J Arflottsgt. 34, 850
 — Olav, fyrb., Ringgt. 5
 — Valborg, frk., J Arflottsgt. 34
 Haddal, Benjamin, fisker, Furseths hus,
 Nørve, 2350
 Hagelin, Gerd, frk., Nørve,
 — Robert, disponent, Nørve, 90.000, 11.600
 — Robert, skoleelev, Nørve,
 Hage, Arne, fyrb., Brunholmgt. 16, 950
 — Elise, butikkd., Brunholmgt. 16, 1350
 — Elsy, frk., ø. Strandgt. 2
 — Henry, platearb., ø. Strandgt. 2, 600
 — Hermann, mask., Stenvågv. 27, 3500
 — Johan, fyrb., Iv. Aasensgt. 43
 — Klara, kontord., Giskegt. 1, 1600
 — Lauritz, mask., Brunholmgt. 16, 700
 — Leif, skoleelev, Brunholmgt. 16
 — Rakel, fabr.arb., Stenvågv. 27, 600
 Hagen, A S, bakeri & konditori, Borgund-
 veien 19
 — Aksel, kontorist, Stenvågv. 44, 3250
 — Alfred, stuert, Stenvågv. 5, 1250
 — Andreas, arb., Brunholmgt. 16, 1600



„101“ er anerkjent overalt

Hagen, Anna, fiskematforr., Parkgt. 26, bor Stenvågv. 49 a

— Anton, jun., bakerl., Nørve, 700

— Aron, sjøm., Borgundv. 19, 1500

— Aslaug, frk., K Wilhelmsgt. 64

— Berte, bryggearb., Kirkegt. 57

— E Martin, fiskemathandl., Stenvågv. 49b

— Einar, kontorist, Fjellgt. 68, 1000

— Einy, kontord., Fjellgt. 68, 1000

— Eirik, byselger Einarvikgt. 10, 3400

— Elias, bryggearb., Myrvågnes hus, Skarbøvik, 1950

— Elida, arb., Skarbøvik, 450

— Elvira, frk., Stenvågv. 73

— Hagbart, disp., K Wilhelmsgt. 33, 2500, 2400

— Hagbart løpergutt, K Wilhelmsgt. 33, 550

— Hanna, enke, Latinskolegt. 6

— Harald, gullsmed, Volsdalen, 5500

— Harald, bakersv., Ystenesgt. 2

— Helge, kontorist, Fjellgt. 68

— Herloff, K Wilhelmsgt. 35

— Hjordis, butikkd., K Wilhelmsgt. 64, 600

— Ingeborg, kontord., Volsdalen, 1500

— Ingeborg, Volsdalen

— Ivar, kontorm., H Strømsgt. 6, 3600

— Jenny, frk., Brunholmgt. 16

— Johs., bakerm., Storhauggt. 2, 4300, 1000

— Johs., skom.v., Kirkegt. 23

Hagen, K., gullsmedforr., Løvenvoldgt. 1, Telefon 1235, priv. 1075, bor Volsdalen 99,000, 5600

— Karl J, bryggearb., Skarbøvik, 6900, 3100

— Karl jr., bryggearb., Skarbøvik, 1550

— Klara, kontord., Volsdalen, 2050

— Klara, frk., Sørnesvågen, Nørve

— Kristian handelsbetjent, Kongensgt. 18, 450

— K., skattefogd, Fjellgt. 68, 7000, 9300

— Lars, bankkasserer, K Wilhelmsgt. 1 b, 12,000, 8900

— Lilly, frk., Sørnesvågen, Nørve

— Louise, butikkd., Volsdalen, 1900

— Margrethe, husmor, K Wilhelmsgt. 33 formue 2000 kr.

— Marie, arb., Skarbøvik

— Marius, stuert, Brunholmgt. 16

— Oline, bryggearb., Sundgt. 23

— Otto W, bok- & akcidenstrykkeri, Apotekergt. 10, bor Latinskolegt. 6, 5600

— Osvald, arb., Røisegt. 4, 600

— Peter, mask., Brunholmgt. 16, 900

— Petra, syerske, Skaregt. 6, 1350

— Peder D jr., bokh., K Wilhelmsgt. 4, 1650

— Peder M, skipper, K Wilhelmsgt. 64, 2050

Hagen, Randolph. (O I Hagens Eftf etabl 1899), aut. rørleggerforr. Latinskolegaten 6, Telefon 2856, 800

— Reidulf, stud, jun., Fjellgt. 68

— Signe, friserd., Borgundv. 53, formue 20,000 kr.

— S, bakeri & Konditori, Borgundv. 19, 2550

— Trygve, butikkbetj., Stenvågv. 49 b

Hagenæs, Birgit, K Wilh.gt. 35

Hagenæs & Co., J.a.s., disp. Johan Hagenæs, skibsm., agentur & komm.forr. n. Strandgt. 38, Telefon 2145, Hagenæs priv. 2976, telegr.adr. «Shipping», 3500, 900

— Johan, disp., Fjellgt. 68, 2500

— Johannes, pens., K Wilh.gt. 35, 2350

— Marie, husmor, Fjellgt. 68, form. 2000 kr.

Hagerup, Anne, pens., I Asensgt. 46, 11,000, 1250

— Ferdinand, fyrb., Grensegt. 10, 2400

— Gustav Adolf, tegnelærer, Ystenesgt. 27, 3900

— Henning, barberlær., Grensegt. 10, 650

— Inga, frk., Grensegt. 10

— Ingvald, fisker og gbr., Knut Osens hus, Skarbøvik, 3800, 1500

— Kristian, bryggearb., Knut Osens hus, Skarbøvik, 1300

— Oluf, verksm., Borgundv. 37, 18,000, 5150

— Petra, butikkd., arkgt. 19, 1350

— Valgjerd strykerske, Knut Osens hus, Skarbøvik

Hagfoss, Alfhild, jordmor, Holmezt. 4, 800

— Harald, hds.betj., Holmezt. 4

Hahn, Max, handelsreis. Skaregt. 7, 5850

Hatlebak, Johan, pensj., Øvrezt. 20, 8500, 2500

Halkjelsvik, Gjertrud, kolonialforr., Borgundv. 69, 27,000, 4000

Halleland, Tønnes, fabr.form., Hessgt. 3

Hallevik, Johannes, barber, K Wilh.gt. 48, 1000

— Jørgen jr., butikkbetj., K Wilh.gt. 48

— Jørgen, fisker, K Wilh.gt. 48, 1450

Halsor, Margit, sykeplej.ske, Storgt. 25, 1750

Halvorsen, Alf, rørlegger, Aspøgt. 9

Halvorsen, E., agentur i vekter og butikk- & hotellmaskiner, rep. av vekter. Telefon 1082, Apotekergt. 1, bor Aspøgt. 9

— Ester, frk., Aspøgt. 9

— Johanne, lærinne, I Asensgt. 46, 2250

— Karoline, enke, Fjelltnuv. 23,

— Kristian, emissær, Borgundv. 6, 2850

— N, tekniker, Storgt. 15

— Ola, politikont., Fjelltnuv. 23, 3250

— Synnøve, enke, n. Strandgt. 37

Hammer, Chr. H, apoteker, K Wilh.gt. 51 52,000, 21,850

— Sølvi, student, K. Wilh.gt. 51

Hammerås, Josva, mask., Hessgt. 3, 3150

— Rasmus, mask.arb., Skippergt. 5, 2050

Hammervold, Lars, skibstømmerm., Giskegt. 42, 1700

Hanna, A/S, disp. Olaf Synnes, fiskeprod., Skarbøvik

Hamre, Astri, massøse, Nørve, 2350

— Elise, husmor, Storgt. 3, formue 1600

— H Juel, kontorist, Storgt. 3, 1800

— Hans, kaptein, Nørve, 27,000, 9100

— Hans, gymn., K Wilh.gt. 36

— Ingrid, kontord., Storgt. 3, 900

Bennett Reklame & Annonsebyrå a.s Trondheim

Annonseformidling, Tegninger, Reklametjenester.

Hamre, Ivar, Papir, poser og kortevarer, en gros, alt innen papirbranchen, innhent offerte, Torvbua, Telefon 2362, bor ø. Strandgt. 6, 2000

— Kaspara, frue, ø. Strandgt. 6, form. 1100

— Ove, insp., R Rønnebergsgt. 1, 1600

— Th. O, murm., Storgt. 3, 1700

Hanken, Borghild, frk., Langelands hus, Nørve, 700

— Hildur, butikkd., Stenvågv. 18, 700

— Kamilla, butikkd., Stenvågv., 18, 800

— Klara, butikkd., K Wilh.gt. 57, 1100

— Marie, enke, Langelands hus, Nørve

— Marie, butikkd., Stenvågv. 18, 450

— Nils K, skipper, Stenvågv. 18, 8000, 2400

— Nils jr., mask.pusser, Stenvågv. 18, 600

Hansen, Aasmund, repsl., Fagervikgt. 13

— Alf, messeg., Stenvågv. 1 a, 750

— Alf, repsl., Fagervikgt. 13

— Alf, fyrb., Fogdg., Nørve

— Alf, maler, Fagervikgt. 13, 1600

— Alfred, fisker, Røpslagergt. Barak 2

— Amanda, apotekassist., H Strømsgt. 7, 1950

— Andreas, fyrb., n. Strandgt. 28, 1800

— Anna, frue, Kongensgt. 14, 4900

— Anna, vaskearb., Vannverksv. 1, 800

— Anna, frk., Kirkegt. 47

— Anny, frk., Kirkegt. 47

— Anton, motormask., Stenvågv. 11, 2200

— Aron, sjøm., Kjøbmgt. 15

— Arthur, fisker, Holmezt. 8, 900

— Aslaug, vaskearb., Giskegt. 37

— Astrid, kontord., Kongensgt. 1, 5000, 4200

— Astrid Kylvstad, skoletaunl., Fabrikkgt. 7, 12,000, 4500

— B, A/S, slakterforretn., Kongensgt. 13, 5600, 1500

— Bergljot, frk., n. Strandgt. 29

— Bernhard, elektr., Kongensgt. 14, 21,000, 5200

— Bjarne, styrm., Røisezt. 2

— Bjarne, pøsem., Kongensgt. 14, 1950

— Bugge, fyrb., Giskegt. 39, 1400

— Edvard, løsarb., Giskegt. 29

— Edvard, ass., H. Strømsgt. 7

— Edvin, elektr., Molov. 14, 2350

— Edvin, signalass., Stenvågv. 16 a, 650

— Einar, fisker, Stenvågv. 28, 2850

— Eline, arb., Stenvågneset, 150

— Emil, mask., Fogdg., Nørve, 2700

— Engel frk., Røisezt. 2

— Erling, søpegtutt, H Strømsgt. 7 500

— Finn, motorm., Bjergv. 25, 2150

— Georg, forretn.dr., Borgundv. 13, 1500

— Gustav, B jr., kontorh., Stenvågv. 16 a

— Gustav E. pensj., Stenvågv. 16 a

— Guttorm, renovatør, Bjergv. 25, 3600

— H, salmaker & tapetserer, H Strømsgt. 7, 1600

— Håkon, fyrb., Storhauggt. 10, 700

— Håkon, signalm., Stenvågv. 16 a, 500

— Hanna, frk., Fogdg., Nørve

— Hans, materialforv., Giskegt. 28, 3800

Hansen, Hans, chauffør, Vannverkv. 1, 1450

— Hans, smørmester, Fjelltnu, 4750

— Hans, pøsem.lærl., Kongensgt. 14, 1100

— Hans, pensj., Borgundv. 51

— Hans Eidslåt, stuert, Stenvågneset, 1800

— Hans jr., H. Strømsgt. 7

— Harald, fisker, St. Dæsgt. 6

— Harald, lagerm., Fjelltnu, 2050

— Harald, løsarb., Bjergv. 26

— Harry, volontør, Bjergv. 26, 500

— Henriette, frk., Kirkegt. 11, formue 3000

— Henry, volontør, Borgundv. 46, 850

— Hermann, skom.sv., Kirkegt. 11, 2800, 1500

— Herloff, kontorist, Stenvågv. 16 a, 1050

— Hilda, strikkerske, Fjellgt. 51 c

— Hildur, frk., V.l. Skibsecomp. hus, Nørve, 400

— Inga, frk., Fjellgt. 20

— Ingeborg, huseierske, Fjelltnu, 4000, 1100

— Ingebrigt, Giskegt. 31

— Ingolf, stuert, Giskegt. 31, 1100

— Ingrid, ærendspike, Buholmgt. 5

— Jakob, skibsm. agentur, komm. agentur, n. Strandgt. 29, 1000

— Jenny, husmor, Stenvågv. 11

— Johan, chauffør, Vannverksv. 1, 1200

— Johanne, frk., Vannverksgt. 1

— Judith, frk., Øvrezt. 20

— Jørgen, arb., Markeveien 2, 1050

— Kaia, vaskearb., Kirkegt. 2

— Karl, slepning & dykkerforr., Stenvågv. 16 a

— Karl, tollopsyndm., Øvrezt. 20, 4350

— Karl jr., kontorist, Øvrezt. 20, 700

— Karl J, dykker, Stenvågv. 16 a, 1600

— Karoline, enke, Sørnesvågen

— Karoline, Verftsgt. 1 a

— Karoline, bryggearb., Bjergv. 26, 450

— Kristine, apotekass., H Stormsgt. 7, 950

— Kristine, frue, Kjøpmgt. 36, 450

Hansen, Lars, agentur & assuransforr., frukt & kolonial, en gros, Storgt. 2, Telefon 2413, 2850

— Lars, agentur, Storgt. 2

— Lauritz, motorm., St. Dæsgt. 6, 800

— Lorentine, hermetikkarb., Kjøpmgt. 15

— Ludvig, fisker, Buholmgt. 5, 1200

— Ludvig jr., fisker, Buholmgt. 5, 1000

— Ludvik, fisker, Kl. Nilsensgt. 10, 1000

— Lydia, frk., Kirkegt. 11, formue 3000 kr.

— Mjære, syerske, Fjellgt. 51 b

— Marie, fyrb., B Birkelandsgt. 3, 1400

— Marius, vaktm., Løvenvoldgt. 11, 3950

— Martha, fabr.arb., Bjergv. 26

Hansen, Martin, (Tegnekantoret) Broderiartikler, Garn m. m. Kirkegt. 11, Telefon 2939, bor Brunholmgt. 7, 3300, 1200

— Martin, fabrikkform., V.l. Skibsecomp. hus, Nørve, 3900

— Martin Roth, sykehusforv., Borgundv. 43, 2100

— Nico, A/S, kolonialforr., Apotekergt. 1



„JAVA 1 B“ - den kræsnes kaffe

Hansen, Nils, Nygt. 5
 — Normann, Kjøpm.g.t. 36
 — Nils Normann, Kjøpm.g.t. 36, 2000, 1000
 — O (Olufine Hansen), skotøi & lærforr., Kirkegt. 11, 29,000, 2150
 — Odd W, fisker, Stenvågv. 14, 29,000, 2150
 — Oddny, frk., Fjellgt. 51 b
 — Olaf motorm., Stenvågv. 5, 1550
 — Olav M, fisker, Stenvågv. 14, 1000
 — Ole, fyrb., I Åsensgt. 48 b, 900
 — Ole, brandkonst., Lihauggt. 6, 3500
 — Ole, fiskehandl., Røisegt. 2, 1100
 — Ole, blikkensl.m., Parkgt. 14
 — Ole, bakersv., V Hospitalsgt. 9, 800
 — Olga, fabr.arb., Bjergv. 26, 650
 — Olgar, løpergutt, Røisegt. 2
 — Olger, fyrb., v. Hospitalsgt. 9, 1950
 — Olivie, vaskeriarb., Borgundv. 51, 1100
 — Oskar, løsarb., Fagervikgt. 11, 800
 — Otto, kontorist, n. Strandgt. 29, 400
 — Paul, fhv. skom., Borgundv. 70
 — Peder, arb., ø. Strandgt. 8, 500
 — Peder, arb., Ringt. 2, 1300
 — Peder, løpegtutt, H Strømsgt. 7, 550
 — Perry, byselger, Fjelltun, 1500
 — Peter, butikkechef, Parkgt. 5, 1200
 — Petra, frk., H Strømsgt. 7
 — Petrina, butikkd., Kongensgt. 14, 800
 — Ragnvald, lærer, Volsdalen, 4650
 — Rasmus, fisker, Kirkegt. 47, 900
 — Rikka, enke, Sørnesvågen, Nørve
 — Rolf, fisker, Stenvågv. 14
 — Sevrin, kontorist, Øvregt. 20
 — Sigurd, arb., Stenvågv. 16 a, 1600
 — Sigurd, Giskegt. 31
 — Sigurd, mek., K Wilhelmsgt. 61, 3550
 — Solveig, frk., Stenvågv. 16 a
 — Solveig, kontord., H Strømsgt. 7
 — Solveig, frk. V.l. Skibscomps. hus, Nørve
 — Søstrene (fru Karoline Larsen og Ingeborg Thoresen), fiskmatforr., Rådhusg. 2
 — Viggo, maskinass., K Wilhgt. 64, 700
 — Øvind, arb., Fjellgt. 51 c
 — Øvind, fisker, Kirkegt. 47, 750
 Hansvik, Astrid, butikkd., Borgundv. 73, 750
 — Bjarne, volonter, Borgundv. 23, 700
 — S E, garn & manufakturforr., K Wilhgt. 31, bor Borgundv. 73, 7000, 2500
 Hanstad, Dagmar, slumsøster, Giskegt. 27, 900
 Haram, Alf, Bjergv. 24
 — Anna, frk., Giskegt. 24
 — Anna, frk., Bjergv. 24
 — Hans S, eksport av sild og fisk, Kongensgt. 14, bor Volsdalen, 99,000, 2700
 — Hulda Volsdal, kontord., Karl J Volsdals hus Volsdalen, 2950
 — Ingolf, skoleelev, Bjergv. 24
 — Jenny, fabr.arb., n. Strandgt. 32
 — Johan, fraktem., n. Strandgt. 32, 1050
 — Josefina, fhv. syerske, Røisegt. 5
 — Olav, kasserer, Storhauggt. 6, 5500
 — Peter, arb., Bjergv., 24, 1150

Haram, Petter chauffør, Bjergveien 24, 850
 — Rasmus, Bjergv. 24
 — Severin S, snekker, Vannverksv. 4, 850
 — Signe, fabr.arb., n. Strandgt. 32
 — Thomas, fløtm., ø. Strandgt. 19, 10,000, 1200
 Hareide, Agnes, butikkd., Løvenvoldsgt. 7, 2050
 — Edvard, brandkonst., Storgt. 16, 3700
 — Edvin, Storgt. 16
 — Karoline, syerske, Lihauggt. 8, 1400
 — Pauline, frk., Storgt. 16
 Hargaut, Margrethe, pens., St. Olavspl. 1
 Harham, Einar, vaktm., Vashauggt. 21
 Harnes, Olav, massør, Grimmergt. 1, 4100, 3450
 — Anna, enke, Kippervikgt. 14
 — John, bankass., Kippervikgt. 14, 450
 Harstad, Borghild, fabr.arb., Kvennesgt. 8, 450
 — Gudrun, fabr.arb., Kvennesgt. 8; 400
 — Johan, Kvennesgt. 8
 — Johanne, frk., Kvennesgt. 8
 Hasfjord, Arthur, motorm., Røisegt. 1, 1200
 Hasund, Andreas, agent, Stenvågv. 67
 Hatlebak, Borgny, frk., Fjellgt. 41 c
 — Lars, bygn.snekker, Fjellgt. 41 c, 3700
 — Nancy, kontord., Fjellgt. 41 c, 1550
Hatlehol, Jenny, (fru Jenny Honningdal, 3800, 3350), musikkforr. fotogr.art. papir & kortevare, Tollbodgt. 10, Telefon 2771, bor Einarvikgt. 10, Telefon 2308
 — Lovise, enke, Einarvikgt. 10
 — s Blomsterforretning (fru Sina Hatlehol Johnsen), blomsterforr., kransebinderi, Kippervikgt. 24
 Hatlemark, O, red.sekr., Apotekergt. 10, 5950
 Hatlen, Anna, arb., Giskegt. 42
 — Jakob, arb., Giskegt. 42, 600
 — Ingeborg, hushske, ø. Strandgt. 32, 750
 — Jens, politibetj., Kongensgt. 24, 4000
 — Johanne, best.inne, frk. Dybs hus, Nørve 1100
 — Ruth, fabr.arb., Giskegt. 42, 850
 Hatlestad, Sunniva, forst.inne, Fjellgt. 55, 4000, 2300
Hatlevik & Co., a/s, disp. Odd Andreassen, møbelforr., Kippervikgt. 10, Telefon 1662, formue 5000 kr.
 — Inga, frk., K Wilhgt. 54 a, 700
 — Ingvold, sadelm., K Wilhgt. 54 a, 1900
 — Nils, snekker, K Wilhgt. 54 a
 — Nils, butikkbetj., K Wilhgt. 54 a, 800
 Hatle, Adolf, fyrb., Vonheim, Skarbøvik
 — Helga, enke, n. Strandgt. 14
 — Knut, løpergutt, I Åsensgt. 8, 750
 — Ragnvald, butikkechef, Stenvågv. 8, 3000, 5900
 — Rikkard, sjøm., I Åsensgt. 8, 2000
 Hatrem, Erling, skredder, Einarvikgt. 1, 900
 Haug, Konstanse Larsen, moted., Skaregt. 11, 550

- Haug, Sigurd, fisker, Skaregt. 7, 750
 Hauge, Anna, pens., Borgundv. 19, 6000, 2400
 — Gudrun, postv., Borgundv. 19, 650
 — Maalfrid, aut. massøse, Borgundv. 19, 2300
 — Oskar, glassm.sv., Furmyrs hus, Nørve, 3100
 — Peter, bryggearb., Øvregt. 18, 2800
 — Solveig, kontord., Borgundv. 19, 450
 Haugen, Anna, syerske, Skaregt. 1, 2150
 — Bergljot, frk., Nørve
 — Bernhard, kjøpm., Kongensgt. 12, 3650
 — C J, agentur & komm.forr., kjøp og salg av gammelt taugverk, Nørve, 2650

- Haugen & Hagen** sykler, sportsartikler, geværer, ammunisjon, kjøkkenutstyr, jernvarer, verktøi, malerverer, Kongens gt. 12, **Telefon 1834**, Telegr.adr. Sport
 — Inga, husmor, Skaregt. 9, formue 3000 kr.
 — John Chr., kolonial en gros, Skaregt. 9, 2000
 — Karsten, skoleelev, Kongensgt. 12
 — Kristoffer, arb., Nørve
 — Lars, skoleelev, Nørve
 — Lars Fiskerstrand, bryggearb., Latinskole gt. 6, 500
 — Lorentz, agent, Skaregt. 1, 1000
 — Petra, syerske, Eidems hus, Volsdalen, 1000
 — Petter, bryggearb., Ringgt. 3, 2350
 — Ragna, lærerinne, Borgundv. 8, 4250
 — Randi, butikkd., Kirkegt. 47
 — Rasmus, fhv. kjøpm., Borgundv. 8
 Haugland, Carl A, mask., Stenvågv. 40, 4150
 — Halvor, bakerm., Nørve, 52,000, 4100
 — Helmer agent, Stenvågv. 14
 — Kaspar, bakersv., Fjellgt. 68, 3050
 — Kirsten, frk., Stenvågv. 40
 — Leif, agent & komm.forr., eksport, Einarvikgt. 8, 700
 — Peder, verftsform., Grensegt. 15, 5400, 4500
 — Torleif, motorm., Stenvågv. 40, 750
 — Wilhelm, eksport av sild og fisk, røkeri Stenvågv. 9

- Hauglands Eftf. H.** (A Tørlen), Kolonialforr., bakeri, Nørve, **Telefon 2837**
 Hauglum, Andreas, fiskh., Fjellgt. 5, 47,000 9300
 Haukeberg, Edvin, bryggearb., ø. Strandgt. 34, 3000
 — Jacob, støperiarb., Stenvågv. 44, 2550
 — O Olsen, chauffør, ø. Strandgt. 9, 1000
 — Thomas, arb., ø. Strandgt. 9, 650
 Haugset, Arvid, løpergutt, Bjergv. 30, 560
 — Haakon, Bjergv. 30
 — Johan, fisker, Bjergv. 30
 Haugsvær, Mathilde, syerske, Nørve, 1300
 Hausmann Eftf., H E (Anna Vadseth), blomsterforr., Kippervikgt. 12

- Havana Magasinet, a/s.** aktiekap. 5000 kr., disp. L L Gausdal, sigar- & tob.forr., en gross, en detalj, formue 9000 kr., **Telefon 1256**

- «Havbryn», form. i styret Laurits Osen, fiskeri
 Havnen, Berta, enke, S Bullsgt. 38
 — Edvin, bryggearb., Holmezt. 8, 850
 Havnes, Andreas, agentur, komm., eiendomsf., assuransforr., n. Strandgt. 16, 600
 — Einar, kontorgutt, n. Strandgt. 16, 750
 — Fritz, kontorist, n. Strandgt. 16, 1600
 — Helma, kolonialforr., Buholmezt. 1, bor Parkgt. 19, 2500
 — Else, frk., n. Strandgt. 16
 — O, byggm., Parkgt. 19
 — Nils, pens., Markv. 4
 — Ola, sjøm., n. Strandgt. 16, 2500
 Havnevik, Aslaug, kassererske, Volsdalen, 1600
 — Bergliot, pianistinne, Volsdalen
 — Finn, student, Volsdalen
 — Gunbjørg, skoleelev, Volsdalen
 — Hanna, fru (Johs. Havnevik), Volsdalen
Havnevik, Johs., bok-, papir- & musikkhandel, piano- & orgellager, aksidenstr., bokb., ramme- & æskefabr., Kongensgt. 16, **Telefoner 1162**, kontor 2727, bor Volsdalen, **Telefon 1109**, 133,000, 20,100
 — Johannes, bokh., Røisegt. 19, 4850
 — Leif, bokh.medhj., Volsdalen, 1450
 — Rolf, bokh.medhj., Volsdalen, 1350
 Heen, Alf, kokk, Brunholmezt. 27
 — Arne, fyrb., Nylands hus, Nørve, 1000
 — Arthur, koksmat, Brunholmezt. 27
 — Arthur, messegutt, Kvennesgt. 7
 — Charles, bryggearb., Kvennesgt. 7
 — Erling, kontorist, Giskegt. 44, 2850
 — Harald, skreddersv., Fjellgt. 70, 1600
 — Idar, matros, Kvennesgt. 7, 400
 — Ingvald, arb., Brunholmezt. 27, 3000
 — Ingvarda, frk., Brunholmezt. 27
 — Johan, sjøm., Kvennesgt. 7, 1500
 — Josefus, fisker, Kvennesgt. 7, 500
 — Karen, enke, Stenvågv. 10
 — Karsten kokk, Brunholmezt. 27, 3450
 — Lauritz, fløtmann, Kvennesgt. 7, 1600
 — Marie, pensj., Ringgt. 5
 — Otto, sjøm., Kvennesgt. 7
 — Peder, matros, Kvennesgt. 7
 — Peder, fyrb., Kvennesgt. 7
 Hegdal, Mathias, bryggearb., Kirkegt. 28, 500
 — Oluf, fisker, Stenvågv. 29, 1200
 Hegg, Albert, fyrb., Stenvågv. 49 b, 1300
 Heggboom, Emil, mek., Stenvågv. 45, 2400
 Heggen, Einar, løpergutt, Giskegt. 34, 600
 — Emil, mask., K Wilhgt. 61, 2750
 — Erling, kokk, ø. Strandgt. 4, 1500
 — Gunnar, but.btj. Latinskolegt. 5, 3750
 — Ingrid, enke, Latinskolegt. 5
 — Iver løsarb., ø. Strandgt. 4, 750
 — Jørgen, eksport av klippfisk, sild, tran etc., sølvrevopdrett, Kirkegt. 15
 — Monrad, sykkelforr., Kirkegt. 15, formue 47,000 kr.
 — Rolf, mask., Giskegt. 34, 2900
 — Sigurd, elektr., Latinskolegt. 5, 3500



OLUF BJØRNESETH & CO A/S

HENR. MAGNUS C. S.

COLONIAL ENGROS

BERGEN

- Hegna, John, agent, S Bullsgt. 40, 1000
 Heierdal, Ole, fisker, Kirkegt. 41, 1700
 «Heimemissionen» (1 g. mdl.) red. kirkes. M
 Syltevig
 Heitmann, Joakim, skipper, Havnegt. 8,
 2400
 Helgesen, Cornelius, blikkenslær., Sten-
 vågv. 30
 → Finn, blikkenslv., Giskegt. 35, 1600
 → Gunvor, frk., Stenvågv. 30
 → H A, blikkensl.forr., Kl. Nilsensgt. 2, bor
 Ivar Åsensgt. 8, 2050
 → Helge, postpakkm., Røisegt. 9, 3550
 → Henry, fyrb., Giskegt. 37
 → Herm. Frostrup, blikkensl.forr., Stenvåg-
 veien 30, 2750
 → Olav, kinovakt, Markev. 4, 2500
 Helgheim, Johannes, lærer, Markeveien 19,
 3250
 Hellan, Anna, enke, Statsråd Dæesgt. 6
 → Arne, sjøm., St. Dæesgt. 6
 → Berthine, syerske, St. Dæesgt. 6, 900
 Helland, Anna, pens., Giskegt. 29
 → Anny, frk., S Bullsgt. 60
 → Anton, aut. elektr. installasjonsforr.
 Brunholmg. 22, 1450
 → Aslang, butikkd., O A Devoldsgt. 3, 1200
 → Baard, løsarb., Giskegt. 37
 → Ingeborg, frk., Kirkegt. 21, 550
 → Jacob, kjøpm., Øvregt. 1, 2000
 → Johan, byselger, O A Devoldsgt. 3, 2000
 → Julie, husmor, O A Devoldsgt. 3
 → Karen, fabr.arb., Kirkegt. 18
 → Karl, skreddersv., Bergsli, Nørve, 2050
 → Klara, frk., Hagens hus, Volsdalen
 → Knut, kaiarb., Røisegt. 31, 2850
 → Lars, fyrb., Giskegt. 29
 → Leif, erindsgutt, Skaregt. 4
 → Leif, slaktersv., Kirkegt. 6, 2300
 → Leif, bakerlær., Rådhusgt. 5
 → Lina, syerske, Grensegt. 1, 700
 → Malene, strikkerske, Kirkegt. 21, 600
 → Margit, butikkd., O A Devoldsgt. 3, 1200
 → Marie, kontord., Hagens hus, Volsdalen,
 850
 → Mathilde, syerske, K Wilh.gt. 44, 900
 → Odd, stuert, S Bullsgt. 60
 → Ole, skipper, S Bullsgt. 10, 2400
 → Ole, bryggearb., Skaregt. 4, 1000
 → Ole I, fyrb., S Bullsgt. 60, 2500, 1150
 → Petrine, butikkd., S Bullsgt. 60, 800
 → Rudolf, sjøm., S Bullsgt. 60
 → Sigvart, skredderm., Løvenvoldsgt. 2,
 2750
Helland, Th., automobilrekv., automo-
 bilgummi, best. av Vestlandske Petrole-
 umco's bensistasjon, St. Olavs pl. Te-
 lefon 2447, bor Markeveien 17, 1400
 Hellandsvik, Johan, skipper, Stenvågv. 43 b,
 2500
 Hellebust, Edvard, arb., Bjergv. 5
 → Gyda, frisersalon, Bjergv. 5
 Hellebust, Hildur, frk., Bjergv. 5
 → Sofie, pensj., Kl. Nilsensgt. 1
 Hellem, Bjarne, pakkhusform., Stenvågv. 47,
 3100
 → Ivar, Stenvågv. 47
 → Johanne, enke, Kirkegt. 39
 → Karen, enke, Kirkegt. 39, 1400
 → Kirsten, lærinne, Borgundv. 6, 2950
 → Margot, frk., Skippergt. 5
 → Martin, fyrb., Helleg. 3, 1450
 → Olga, frk., Fjellgt. 24
 → Oskar, mask., Skippergt. 5
 → Oskar jr., Giskegt. 6
 Hellesylt, Karl, motorm., Grensegt. 8, 230
 Hellevig, Gotfred, radiotelegrafist og styrm.,
 Aspøgt. 9, 600
 → Johan, kasserer, Aspøgt. 9, 1750
 → Karl, dekksgutt, Aspøgt. 9, 600
 → Karoline, husmor, Aspøgt. 9, 8600, 650
 → Klara, kontord., Aspøgt. 9
Hellevik, Herman, oms. av eiendom-
 mer og fiskefartøier, megler, Giskegt. 36,
 Telefon 2844, 2400, 3700
 → Hildur, syerske, Giskegt. 36, 1250
 → Ruth, frk., Giskegt. 36
 → Leif, kontorist, Borgundv. 53, 2400
 Helsen, Gunnar, meierilær., Kl. Nilsensgt.
 16 a
 Helset, Alf, telegrafbud, K Wilh.gt. 61
 → Arne, lagerm., K Wilh.gt. 61, 2000
 → Einar, kjøpm., K Wilh.gt. 61, 1300
 → Johan, mek., K Wilh.gt. 61
 → Randine, syerske, K Wilh.gt. 35, 1200
 Helseth, Ananda, kontord., K Wilh.gt. 64
 → Anders, pens., Bakkes hus, Nørve, 11,000,
 5200
 → Anton, snekkerm., Giskegt. 20, 12,000, 600
 → Arnold, snekkersv., K Wilh.gt. 64, 400
 → Aslang, kontord., Giskegt. 20, 2350
 → Einar, disp. K Wilh.gt. 61, 1300
Helseth, Einar, a/s, aktiek. 5000, disp.
 Einar Helseth, herreekvip.forr., Stor-
 gt. 8, Telefon 1523
 → Elias, bryggeform., K Wilh.gt. 57, for-
 mue 7900 kr.
 → Jens, butikkbetj., K Wilh.gt. 64, 1200
 → Johanne, butikkd., Hessagt. 4, 700
 → Johannes, mask., Stenvågv. 36, 1500
 → Johannes, maskarb., Hessagt. 4, 1250
 → Kasbara, butikkhjelp, Hessagt. 4
 → Klara, handl., Hessagt. 4
 → Knut, snekkersv., Giskegt. 20, 1400
 → Konrad, hjelpearb., Hessagt. 4
 → Lovise, pens., Borgundv. 54
 → Nikolai, o.r.sakf., Nørve, 20,000, 12,100
 → Olav løpergutt, K Wilh.gt. 64
 → Ole I, snekkerform., K Wilh.gt. 64, 800
 → Ruth, frk., K Wilh.gt. 64
 Heltne, Arna, frk., Skippergt. 5
 → Dagny, butikkd., Giskegt. 6, 1300
 → Hanna, enke, Fjellgt. 24
 → Harald, handelsbetj., Lihauggt. 8, 2800
 → Helene, huseier, Giskegt. 6, 3900, 1150

DE GODE KAFFESORTER - MØRE KJØPMÆNDS

Heltne, Henry, bryggeform., K & H Skarbøhus hus, Skarbøvik
— P P, møbelforr., leketøi, Borgundv. 6

Helsebadet

Storgaten 25. Telefon 1463

Kurmidler:

Lysbad, kulsyrebad, gyttjebad, furunålsbad, saltbad, dampbad, karbad, pakninger, massasje.

Behandler:

Gikt, ischias, reumatisme, stoffskiftetforstyrrelser, nervesykdommer m. m. fl.
Vær. med full pens. for tilreisende. Åpent alle hverdager for damer og herrrr.

Heltne, Anders, bankkass., Mørkeseths hus Nørve, 6500, 4000

— Dorothea, pens., Borgundv. 41, 1750

— Kristoffer, bankkass., Borgundv. 41, 15.600, 8500

Hemnes, Ole Anton, Verftsgt. 1 a

Henden, Kristine, best.inne, Korsøgt. 6, 1100

Henjum, Erik, hotelleier, Storgt. 28

— Signe, frk., Storgt. 28

— Sigurd, Storgt. 28,

Henningsen, Adolf, slipform., Ystenesgt. 3, 4000, 3500

— Aksel, platearb., Fjellgt. 21, 2800

— Anders, sliparb., Fjelltun 9, 2550

— Bernhard, slaktersv., Ystenesgt. 3

— Bjarne, løpergutt, Fagervikgt. 13

— Britanus, fhv. tømmerm., Ystenesgt. 3

— Britanus, sliparb., Fagervikgt. 13, 2750

— Edvard, platearb., Stenvågv. 45, 2600 1350

— Edvard, slaktersv., Holmegt. 5, 1000

— Gjertrud, syelev, Fjellgt. 19,

— Gudveig, barnepike, Fjellgt. 19, 500

— Harry, hotellbud, Fagervikgt. 13

— Harry, matros, Stenvågv. 45, 600

— Martin, bryggearb., Fjellgt. 19, 12.000, 3000

Henrii, Ingrid, frue, Kippervikgt. 24, formue 2500 kr.

— Oscar, omsetn. av pelsdyr, Kippervikgt. 24, 800

Henriksen, Adolf, bryggearb., Latinskolegt. 8, 2650

— Alf, stuert, Molov. 5, 2300

— Anna, frk., Fjelltun

— Anne, frk., Molov. 5, 600

— Anton, seilmaker, K Wilh.gt. 5, 38.000 2100

— B. mask.insp., Kongensgt. 22, 65.000, 7000

— Bernhof, arb., ø. Strandgt. 21

— Bertha, frk., K Wilh.gt. 5

— Bjarne, repsluger, Nørve, 450

— Edvin arb., ø. Strandgt. 21, 1300

— Einar, sjøm., ø. Strandgt. 21

Henriksen, H. Seilmakerforretning, K Wilh.gt. 5, Telefon 1674, 38.000, 2100...

Henriksen, Hans, sjøm., Fjelltun, 1900

— Harald, fyrb., Giskegt. 36

— Harald, disp., H. Strømsgt. 4, 6400

— Henrik, fhv. bryggearb., Latinskolegt. 8

— Henrikke, huseierske, Nørve

— Harry, arb., ø. Strandgt. 21

— Henry, seilm., Øvregt. 18, 1550

— Hjalmar, typograf, Storgt. 3, 1500

— Joakim, skipper, Moloveien 11, 1200

— Joakim jr., sjøm., Moloveien 11

— Karl, stuert, Giskegt. 24, 3200

— Karla, syerske, Moloveien 5, 700

— Knut, fyrb., Kjøpm.gt. 42, 400

— Leif, løsarb., Fjelltun, 1200

— Leif, kontorbud, Øvregt. 18

— Margit, butikkd., Øvregt. 18, 1800

— Martha, huseierske, Fjelltun, 4000, 450

— Morten, skoleelev, Kongensgt. 6

— Ole, bileier, Øvregt. 18, 1600

— Ole, kajarb., Kongensgt. 6, 1800

— Olger, målerkontr., K Wilh.gt. 57, 3050

— Olufine, enke, Øvregt. 18

— Signy, bundm.lærk., Øvregt. 18, 1200

— Sigurd, skibst., H Strømsgt. 8, 9000, 4500

Henriksen & Strømmen A/S, disp, Harald Henriksen, drift av fiske- og fangstfartøier, Kongensgt. 9, Telefon 1253, Telegr.adr. «Selolje», 5900

— Sverre, butikkeltj., Nørve, 1300

— Willy, arb., Latinskolegt. 8

— Øivind, reis., Storgt. 34, 2000, 1000

Henriksengaarden A/S, O Ruud, K W gt. 30 53.000, 4500

Herfjord, Anton, tolkontrollør, Borgundv. 28, 5400

Hermansen, Henrik, gassv.arb., Komm.s hus, Fjelltun, 3200

— Ingolf, sjøm., Komm.s hus, Fjelltun, 1250

Herstad, Peder, styrm., S Bullsgt. 48

Herø, Odin, styrm., Fjellgt. 35, 950

Hessen, Alf, stuert, Stenvågv. 51, 1050

— Anny, butikkd., Giskegt. 25

— Arthur, tobaksh., Stenvågv. 51, 1150

— Bertha, husmor, Prestegt. 8, form. 2000

— Bjarne, stenarb., Stenvågv. 51

Hessen, Fredr. sild- & fiskforretning, agentur, kommiss, rederi, Kongensgt. 14, Telefoner 2514, 3153, bor Storgt. 6, Telefon 1620, 118.000, 19.800

— Johan, stenarb., Stenvågv. 51, 1650

— Johan, musiker, Stenvågv. 51

— John, K Brekkes hus, Skarbøvik

— Josefine, handl., Storgt. 21, formue 11.600

— Knut, fisker, Giskegt. 25, 1600

— Nikolai, fyrb., Trones hus I, Skarbøvik, 1300

— Nils, kontorchef, Kirkegt. 13, 3250

— Nils, bryggearb., Stenvågv. 5

— Ole, bryggearb., K Brekkes hus, Skarbøvik, 1200

— Oline, husmor, Storgt. 6, 23.000, 1500

— Oskar, skipper, Rådhusgt. 3, 2150

— Peder, fisker, Trones hus I, Skarbøvik



brukes fra Nordkapp til Lindesnes

Hessen, Ragnvald & Ole, Brødr., sild- & fiskforr., Hessa pr. Ålesund
 — Severin, stuert, Trones hus I, Skarbøvik, 2000
 — Severin, skipper, Fjelltunv. 17, 3550
 — Sigurd, mask.m., ø. Strandgt. 6, 4200
 Hestholm, Astrid, butikkd., Parkv. 4, 900
 — Dagmar, barnepl., Parkv. 4
 — Dagny, meieriarb., Kl. Nilsensgt. 16 b 1350
 — Dora, husmor, Parkv. 4
 — Harald, typograf, Parkv. 4, 700
 — Laura, husmor, Storgt. 12, formue 2000
 — Margrethe, hush.ske, Einarvikgt. 11, 900
 — Peder, fyrb., Andersens hus, Fjelltun
 — Thv., kolonialforr., Kirkegt. 36, bor Storgt. 12, 3850
 Hettle, Anna, frue, Bakkegt. 1
 — Gudmanda, syerske, Bakkegt. 1, 600
 — Oleif, frk., Bakkegt. 1
 Hildre, Anna, husbest.iinne, Fjelltunv. 15, 700
 — Olaf, Storgt. 31
 — Petra, syerske, Storgt. 31
 Hille, Bjarne, telegr.best., Ystenesgt. 31, 4900, 5800
 Hilstad, Marie, bokh., Borgundv. 71, 1150
 Hindbjørgmo, Ingvald, lærer, Borgundv. 36 2400
 Hjelbak, Andreas, brandkonst., Kirkegt. 35, 3250
 — Matias, bryggearb., Giskegt. 25, 450
 Hjelle, A B, bygm., Verftsgt. 10, 8000, 3800
 — Adolf Olsen, arb., Giskegt. 29
 — Agnethe, butikkd., S Bullsgt. 54, 2000
 — Andrea, frk., S Bullsgt. 54
 — Arnold, hotellgutt, Storgt. 28, 1200.
 — Bertha, enke, Ystenesgt. 11
 — Ellinor, frk., S Bullsgt. 54
 — Gjert, korresp., Stenvågv. 10 1700
 — Håkon, tømmerm., Røisegt. 9,
 — Hjalmar, fyrb., J Aarflotsgt. 6, 900
 — Jenny, fabr.arb., Bjergv. 26
 — Jens, sjøm., Bjergv. 26, 450
 — Jens, Bjergv. 26
 — Johannes, S Bullsgt. 54
 — Jørgen, fhv. kjøpm., Markev. 17, 12,000, 500
 — Johannes, matros, Borgundv. 19
 — Kitty, frk., S Bullsgt. 54
 — Klaus, stenarb., S Bullsgt. 54, 3450
 — Knut, stenarb., S Bullsgt. 54
 — Lars, handl., Buholmg. 2, 1000
 — Ludvig, kjører, Markev. 23, 1500
 — Martha, syerske, Aspøgt. 3, 800
 — Monrad, Bjergv. 26
 — Nils, motorbåtf., Fjellgt. 51 d, 3800
 — Ola, lagerbetj., Borgundv. 19, 2500
 — Oscar, mask., Markev. 17, 2700
 — Peder, typograf, Borgundv. 24, 1250
 — Ruth, frk., Røisegt. 9
 — Susanna, frue, Borgundv. 19
 — Øivind, stuert, Fjellgt. 1, 1300

Hjelles Trykkeri og Bokbinderi
 (O P Hjelle), Kippervikgt. 20, Telefon 2619
 Hjelmeland, Johan, maler, Kippervikgt. 20, 1600
 Hjelmeset, Karen, syerske, Grimmergt. 7, 500
 Hjelmeseth, Arth., fisker, Sundgt. 13, 1050
 Hjelset, Gudrun, frk., Stenvågnesset
 — Konrad, mek., Stenvågv. 71, 5200, 1300
 — Kristoffer, fabr.eier, Stenvågnesset, 4000, 1300
Hjelset Motorfabrikk (Kristoffer Hjelset), fabr. av Hjelsetmotoren, Stenvågnesset, Telefon 1520
 — Marit, frk., Stenvågnesset, 600
 — Olaf, A/S, motorfabrik & slip, Stenvågnesset
 — Olaf, disp., Stenvågnesset, 1650
 — Olav jr., motorarb., Stenvågnesset, 700
 Hjelseth, Alf, motorm., I Åsensgt. 70, 3000, 1700
 — Ansgar, motorm., I Åsensgt. 70, 1500
 — Ole K, mek., I Åsensgt. 70, 4200, 1700
 — Otto, motormask., I Åsensgt. 70, 3000, 1300
 — Sigurd, sjøm., I Åsensgt. 70, 1600
 Hjelvik, Anna, frk., I Åsensgt. 42
 — Borghild, frk., Stenvågv. 7
 — Erling, lettmatros, Stenvågv. 7, 1600
 — Oddmund, snekkerlær., Stenvågv. 7, 500
 — Ole, mask., Stenvågv. 7, 1800
 — Oskar, fyrb., Stenvågv. 7, 1600
 Hjerte, Brynjulf, handelsbetj., Storgt. 2, 800
 — Katharina, butikkd., Storgt. 2, 600
 — Knut, kolonialforr., Storgt. 2, 4950
 — Lorentz, reis., Storgt. 2, 1700
 Hoel, Alida, frk., Brunholmgt. 16
Hoel, Andr., slakterforr., K Wilh.gt. 65, Telefon 1726, 2550
 — Arne, løpergutt, Stenvågv. 45
 — Arnold, elektr., I Åsensgt. 48 b, 750
 — Edvard, frukt- & tobakksforr., Løvenvoldgt. 2, bor Brunholmgt. 16, 18,000, 1850
 — Elisabeth, frk., Borgundv. 68, 750
 — Emely, frk., I Åsensgt. 48 b
 — Erling, kontorm., Brunholmgt. 16, 1450
 — Hans, slakterforr., Kipperviktorvet, bor ø. Strandgt. 23, 1650
 — Hans T, maler, Stenvågv. 49 b, 1600
 — Johan, mask., Giskegt. 9, 1350
 — Johan jr., maskinsetter, Giskegt. 9, 3750
 — Karl, mask., Fjelltun 13, 3750
 — Knut, skibstømmerm., Stenvågv. 31, 1250
 — Laila, syerske, Brunholmgt. 5, 1000
 — Leif, fabr.arb., Giskegt. 9
 — Lisa, frk., ø. Strandgt. 23
 — Nilla, butikkd., Gange Rølfsgt. 1, 1900
 — Olav, Giskegt. 9
 — Ole M, bileier, Gange Rølfsgt. 1, 2100
 — Peder, smørarb., Stenvågv. 49 b, 3450
Hoels Eftf., Per, A/s, akt.kap. 3000 kr., disp. Per Hoel jr., slakterforretn., Borgundv. 68, Telefon 1546, 3100, 900

- Hoel, Per, sen., slakterm., Borgundv. 68, 57,000, 4400
 — Per, jr., slakterm., Borgundv. 68, 850
 — Peter, kjøth., ø. Strandgt. 38, 1650
- Hoel, Peter**, kjøtt- & pølsef. Kirkegt. 43, **Telefon 3101**
 — Sigfred, kjøth., S Bullsgt. 37, 5500, 1300
 — Sigfred, ø. Strandgt. 23
 — Sigurd, mask., Kirkegt. 47, 1950
 — Sverre, læregutt, Borgundv. 68, 450
 — Sverre, Stenvågv. 45
- Hoem, Elling, skom., Fjellgt. 15, 1200
 — Gotfred, mask.ass., Stenvågv. 47, 1350
 — Hilmar, bakersv., Fjellgt. 35, 6000, 3600
 — Karoline, hush.ske, Fjellgt. 13, 600
 — Nelly, frk., Fjellgt. 35
 — Nils, lastebileier, Kirkegt. 42, 1500
- Hoenicke, Heintz, kontorist, ø. Strandgt. 11, 1600
- Hoff, Alfred, kjører, Stenvågv. 32, 1350
 — Bjarne, fyrb., Stenvågv. 32, 500
 — Einar, arb., S Bullsgt. 40, 1600
 — Elias, fiskeh., S Bullsgt. 40, 2000
 — Georg, mask.tekn., Hellegt. 4
 — Harald, eksport av sild & fisk, Latinskolegt. 7, 1000
 — Ingolf, løpergutt, S Bullsgt. 40, 500
 — Jacoba, enke, Storgt. 10
 — Judith, frk., Stenvågv. 67
 — Jürgen, kontorm., Storgt. 10, 1250
 — Karl E. fiskeh., Stenvågv. 17, 2000
 — Knut, løpergutt, Stenvågv. 32
 — Martin, bryggearb., K Wilh.gt. 54 a, 1150
 — Olger, styrm., Storgt. 10, 1200
 — Oline, vaskek., Storgt. 31, 1500
 — Oskar, styrm., Nordgårdsst. 6, 2350
 — Peter, kontorist, Hellegt. 4, 1650
 — Peter, journalist, Storgt. 10
- Hoff, Søstrene**, Fiskematforretning, (Judith Hoff), Stenvågv. 43 a
 — Trygve, sjøm., Storgt. 10, 1460
 — Wilhelm, kontorm., Rådhusgt. 2, 750
- Hoflund, Albert, løsarb., Stenvågnasset, 850
 — Alfhild, frk., Stenvågnasset
 — Anton, løsarb., Stenvågnasset, 1600
 — Ruth, frk., Kirkegt. 29
- Hofseth, Aage, offiserskoleelev, Brunholmgt. 11
 — Borgny, butikkd., Holmegt. 2, 700
 — Borgny, frk., Brunholmgt. 11
 — Eva, kontord., Brunholmgt. 11, 800
 — Hagny, frk., Kongensgt. 26, 800
 — Harald, Kongensgt. 26
 — Hjørdis, kontord., Kongensgt. 26
 — K Mathias, kemner, Brunholmgt. 11, 5000, 7800
 — Lars, baker & konditori, Kippervikgt. 8, 35,000, 7600
 — Larsine, syerske, Kirkegt. 37, 600
 — Leif, Kippervikgt. 8
 — Martha, handl., Kongensgt. 26
 — Martin, selger, Kongensgt. 26, 1150
 — Mathias, bokker, Hellegt. 6, 2700, 750
- Hofseth, Odd, bakersv., Kippervikgt. 8, 900
 — Solveig, frk., Brunholmgt. 11
 — Ths., agentur, komm.- & assurancef. lager Pellerins Margarin, Kirkegt. 4, 1200
- Hofsnes, Guttorm, styrm., Kirkegt. 28, 2800
- Holand, Eugenie, fabr.arb., Brunholmgt. 4, 500
 — Ludvig, fyrb., H Strømsgt. 9, 2050
 — Olav, løpergutt, Brunholmgt. 4, 400
- Holek, Arthur, Fr.**, brom- og ophugnf. I Åsengst. 12, **Telefon 2716, 1600**
 — Fredrik, kjører, Kirkegt. 27, 700
 — Fredrikke, enke, Kirkegt. 27
 — Otto, lagerbetj., Kirkegt. 27, 400
 — Sverre, kjører, Kirkegt. 27
- Hole, Bjarne, kontorist, Stenvågv. 16 b, 1950
 — Edvard, snekker, Stenvågv. 56, 2750
 — Edvard, fabr.arb., Skutvikskaret, 900
 — Marius, boktr., Stenvågv. 16 b, 2850
 — Marta, vaskekone, Holes hus, Skutevikskaret
 — Martha, butikkd., Stenvågv. 16 b
 — Nils, bryggeform., Røisegt. 8, 2500, 2550
 — Severin, mask., Stenvågv. 16 b, 1100
 — Sverre, kontorm., Stenvågv. 56, 650
 — Syver, arb., Røisegt. 8
- Holgersen, Konrad, handelsm., Nørve, 1200
- Holen, Hans, fisker, Kirkegt. 27
 — Ingvard, lagerm., Borgundv. 71, 700
 — Johan, mek., Borgundv. 74, 2350
 — Josefina, enke, Storgt. 6
 — Karl, messegutt, Kirkegt. 54, 400
 — Lars, smedlær., Giskegt. 34, 650
 — Marie, husmor, Borgundv. 74
 — Marius, student, Borgundv. 71
 — Martha, påleggerske, Borgundv. 71, 1050
 — Ole, løsarb., Røisegt. 21, 1200
 — Ole, chauffør, Kl. Nilsensgt. 16 b, 2550
 — Peter, bakersv., Kirkegt. 54
 — Ragnhild, vaskearb., Borgundv. 71, 600
 — Roe, telegrafbud, Borgundv. 71
 — Sigrid, frk., Kirkegt. 54, 600
 — Sina, fabr.arb., K Wilh.gt. 57, 700
- Hollevik, Knut, mask., ø. Strandgt. 32, 3350
- Holm, A. kolonialf. Kirkegt. 38
 — Aase, kassererske, ø. Strandgt. 17 a, 1100
 — Aksel, kjøpm., Fjellgt. 75, 1,128,000, 116,200
 — Anna, kolonialf. ø. Strandgt. 17 a
 — Anton, artist, Fjellgt. 20
 — Arne, Øvregt. 22
 — Astrid, butikkd., Kirkegt. 38, form. 3400
 — Engen, disp., ø. Strandgt. 17 a, 3300
- Holms Fryseri & Kjøleanlegg, a/s**, akt.kap. 250,000 kr., fiskefryseri, isfabrik. Molov., **Telefon** centralbord 2885, disp. priv. 2886, telegr.adr. «Fryseriet», 253,000, 7800
 — Ingvald, blikkensl., Gange Rølsst. 2, 2050
 — Johan, kokk, Kvasnes hus, Fjelltun, 1200
 — Johan, stud. med., Kirkegt. 38, formue 3400 kr.
 — John, Fjellgt. 53



„FAMILJE“ - den jevne husholdningskaffe

- Holm, Marius, kjøpm., Kirkeg. 38, 16,000, 3500
 — Martin, agent, Kirkegt. 34, 500
 — Nikoline, enke, Gange Rolfsgt. 2
 — Olaf, boktrykker, Øvregt. 22, 12,000, 5700
 — Olaf, skredder, Volsdalen, 1900
 — Olav, disp., Molov. 5, 6000
 — Olava, fhv. lærerinne, Hansens hus, Volsdalen, 6400, 3600
 — Ole, bygn.snekker, ø. Strandgt. 32, 35,000,
Holm, Oluf, a/s, Ltd., aktiekap. 1,000,000 kr., Eksport av alle sorter tran, Molov. 3, Telefon centralbord 2884, Telegr. adr. Holmas, 851,000, 36,500
 — Oluf, kjøpm., Molov. 3, 71,000, 6600
 — Synnøve, Skaregt. 2
 Holmeset, Sofie, syerske, Kippervikgt. 3
 Holmgaard, Nancy, frk., Fjellgt. 30
 — Th., A/s, kolonialforr., Kirkegt. 26
 — Thorvald, kjøpm., Fjellgt. 30, 4000, 550
 Holmgren, Harald, meieril., K Nilsensgt. 16 b, 700
 Holmvik Inga, husmor, Hellegt. 1
 — Oliver, tekstilarb., Giskegt. 39, 650
 Hollingsæther, Gudrun, fabr.arb., Bryggeriet, Volsdalen
 — Hans, arb., Bryggeriet, Volsdalen
 — Harald, transp.arb., Giskegt. 35, 3150
 — Magnus, kaiarb., Borgundv. 11, 3100
 Holstad, M S, ing., tekn. konsulent, Einarvikgt. 8, 5200, 4500
 — Sverre, sk.elev, Einarvikgt. 8
 Holte, Aslaug, forvhd., Sørnesvåg, Nørve
 — Halvor, kjøpm., Hellegt. 1, 30,000, 1700
 — Martha, frue, Apotekergt. 12, 93,000, 4700
Holte & Co., O., (Ole og Halvor Holte) manufakturforr., Kirkegt. 1, Telefon 1567
 — Olav, fisker, Sørnesvågen, Nørve
 — Ole, kjøpm., Apotekergt. 12, 30,000, 1700
 — Rudolf, løpergutt, Sørnesvågen, Nørve, 500
 — Valborg, avisbud, Sørnesvågen, Nørve
 Holtermann, Carsten, stud., Øvregt. 14
 — Fredrik, disp., Øvregt. 14
 — Gerd, frk., Øvregt. 14
 — Hagny, frue, Øvregt. 14, 4000, 4800
 — Lorentz, gymn., Øvregt. 14
 Honningdal, Inga, syerske, Skaregt. 7
 — Ingeborg, enke, K Nilsensgt. 15
Honningdal, Ingvarda, kolonialforr., Ragnv. Jarlsgt. 3, Telefon 2478, priv. 2370, bor Giskegt. 25, 6600, 3200
 — Jakob, fisker, Giskegt. 25, 800
 — Jenny, hdl.ske, Einarvikgt. 10, 3800, 3350
 — Karl, fisker, Stenvågv. 14, 1500
 — Katrine, butikkd., Giskegt. 25, 1500
 — Konrad, telegr.betj., Einarvikgt. 10, 4000, 3100
 — Kristofa, frk., Sundgt. 3
 — Ludvig, fhv. arb., Giskegt. 25, 4100, 650
 — Nils, Skaregt. 7
 Honningsvåg, Anna, syerske, Buholmgt. 4, 800
 — Anna, fabr.arb., Stenvågv. 9, 600
 Honningsvåg, Frithj., fyrb., Stenvågv. 9, 450
 — Harald, Stenvågv. 9
 — Olaf, løsarb., Stenvågv. 9
 — Pernille, enke, Stenvågv. 9
 — Ragnvald, fyrb., Holmezt. 6, 3650
 Hopland, Johan, kont., Kirkegt. 36, 5150
 — Rakel, frk., Kirkegt. 36
 Hopen, Rebekka, sykepl.ske, G Furnyrs hus, Nørve, 450
 Horseng, Hartvig, politikonst., Fjelltnuv. 9, 3250
 Høset, Ingvald, fisker, Ringgt. 26, 1600
Hotell Hospitset, etabl. 1905 (eigar ungdomslaget Ivar Aasen), hotell & kafe, S Bullsgt. 1, Telefon 2331, telegr.adr. «Hospitset»
Hotell «Møre», (eigar ungdomslaget Ivar Aasen), hotell, Skaregt. 10, Telefon 3167, telegr.adr. «Mørehotel»
 Hovde, Anders, kjøpm., n. Strandgt. 1, formue 41,000
 — Anders A, A/s, sild, fisk, tran, forr. n. Strandgt. 1
 — Anna, frk., K Wilhelmsgt. 44, 300
 — Ingeborg, diakon., Borgundv. 43, 1000
 — Johan, kont., Stenvågv. 5
Hovde, Jon, o.r.sakfører, n. Strandgt. 1, Telefon 1644, priv. 3100, 9000, 11,200
 — Kornelius, bryggearb., K Wilhelmsgt. 44, 21,000, 1850
 — Lauritz, skibstømmerm., Stenvågv. 5, 18,000, 800
Hovde, L. E., ing., agentur, komm.forr., motorer, kjøleanlegg for fiskebåter, Øvregt. 24, Telefon 2227, Telegr.adr. Ingeniorhovdes, 1500
 — Ragna, husmor, Øvregt. 24, formue 1800
 — Ragnh., enke, n. Strandgt. 1, form. 39,000
 — Sofie, butikkd., Stenvågv. 5, 1350
 Hovden, Anna, vaskek., K Wilhelmsgt. 30
 — Anna, frk., Brunholmgt. 30
 — Anna, syerske, Borgundv. 11, 1350
 — Ester, syerske, K Wilhelmsgt. 39
 — Kristian, tranarb., Brunholmgt. 30, 2550
 — Marie, syerske, Apotekergt. 2, 500
 — Nikoline, syerske, Kirkegt. 21
 — Nils, mask., Rådhusgt. 7, 2550
 — Peter, kont., Kirkegt. 28, 2400
 Hovdenes, Karen, vaskearb., Rådhusgt. 5
 — Marie, vaskearb., Rådhusgt. 5
 Howden, Karoline, pens., Bjergv. 21
 — Knut, barber, Fjellgt. 31, 650
 — Peter, barberm., Fjellgt. 43 c, 3700, 1750
 — Perry, barber, ø. Strandgt. 22, 2400
 Hove, Gustav, motorm., Markev. 4, 3150
 Hovland, Alf, telef.montør, n. Strandgt. 16, 3100
 — Alfred, agt., I Asensgt. 48 b
 — Arne, regn.bud, I Asensgt. 48 b, 600
 — Laura, telefonistinne, Markev. 19, 2100
 — Oskar, kontorm., I Asensgt. 48 b, 1300
 — Rolf, telegrafbud, Markev. 19, 2150
 — Sofie, pens., n. Strandgt. 16, 700

Bennett Reklame & Annonsebyrå a.s Trondheim

Vi har dyktige tegnere og står til tjeneste med utkast og overslag.

Hovland, Tjodun, butikkd., I Åsensgt. 48 b, 1850

— Torgeir, kontorm., I Åsensgt. 48 b

Huefabriken, a/s, aktiekap. 5000 kr., disp. M H Rund, fabrikkasjon og salg av huer, en gros, en detail, Kirkegt. 13, **Telefon 2517**, Telegr.adr. Huefabriken,

Hugnes, Elias, lagerm., Skaregt. 3, 900

— Karl, fyrb., Aakviks hus, Fjelltun, Nørve, 1700

Humblen, Elen, pens., K Wilhelmsgt. 50

— Håkon, hdl.sk.elev, K Wilhelmsgt. 50

— Laura, frk., K Wilhelmsgt. 50

— Margit, moded., K Wilhelmsgt. 50, 550

Humblem, Oline, vasker., Kirkegt. 47, 750

— Peder, løsarb., Kirkegt. 12, 1450

Humblung, Synnøve, hush.ske, Karl J Voldsdals hus, Volsdalen, 750

Hunnestad, Borghild, butikkd., Kom. hus, Fjelltun, 550

— Fredrik, emissær, Kommunens hus, Fjelltun, 2000

Hunvik, Johanne, enke, Hellegt. 1

Hurleen & Co., A/S, disp. J I Hurleen, oljer, forsyn, kokus, manilla, komm.forr., **Telefon 2581**, Telegr.adr. Hurleenco, formue 4500 kr.

— J I, disp., Ystenesgt. 31, form. 26,000

Hurlen, Arthur, kontorm., ø. Strandgt. 30

— Hans, fisker, Blomviks hus, Skarbøvik

— Hans, chauffør, Røisegt. 17, 1200

— Harald, chauffør, Røisegt. 17, 1000

— Johan, chauffør, Lihauggt. 10, 1000

— Johan Kr., skibsfører, Fjelltunv. 15, 4800

— Josefine, huseierske, ø. Strandgt. 30

— Josefine, bryggearb., Giskegt. 22

— Jørgen, stenarb., Røisegt. 17, 1500

— Olav, butikkbetj., Øvregt. 5

— Olav, bokh., Storhauggt. 2, 5500

— Olivie, husmor, Røisegt. 17, form. 900

— Oskar, styrm., ø. Strandgt. 30

— Øvind, chauffør, Røisegt. 17, 600

Husby, Josva, stenarb., Havnegt. 4, 1900

— Lilly, frk., Bjergv. 27

— Margot, frk., Bjergv. 27

— Oluf, verkst. arb., Abelviks hus, Nørve 1050

— Ottar, fyrb., Molov. 14, 1100

— Thordis, friserd., Bjergv. 27, 800

Huse, Hans, bakersv., Borgundv. 70

— Harry, skom., Borgundv. 70, 1000

— Johan, stenarb., Borgundv. 70, 2150

— Leif, skelev, Borgundv. 70

Huseby, Edvard, maskinsetter, Skaregt. 7, 4150

— Irma Berger, fru, Brunholmgt. 4, 800

— Ragnvald, bankbokh., Bjergv. 4, 2650

Husflidsutsalget, A/S, best. fru Ingeborg E Berset, Parkgt. 1, **Telefon 1668** formue 5000 kr.

Husmo, Augusta, syerske, Fabrikbygningen, Nørve, 1000

Hustad, Petra, syerske, Borgundv. 28, 650

Hvilfeldtsen, Jacob, skytter & fisker, Remmens hus, Nørve, 2950

Hyge Livsforsikringselskap

avd.kntr. Tysland og Aarseth, Korsegt. 9, **Telefon 2543**,

Hæmeenniemi, Walter, skreddersv., Røisegt. 2, 1150

Høibakk, Aslaug, butikkd., ø. Strandgt. 9, 650

— Gunnar, løpergut, ø. Strandgt. 9, 600

— Sivert, fisker, ø. Strandgt. 9, 1100

Høibergs Mineralvandfabrikk.

(Johan Høiberg), anbefaler bruslimonader, selters m. m., agent for Aktiebryggeriet i Trondheim, Løvenvoldsgt. 9, **Telefoner: 1511 — 1940**, telegr.adr. «Høiberg»

Høiberg, Johan, brusfabrikant, Løvenvoldgt. 9, 28,000, 5900

— Nils, kont., Lihauggt. 10, 9800, 5100

Høidal, Johan, chiropraktor, Storgt. 8, 1800

Høidalsnes, Per, matros, K Nilsensgt. 13, 8000, 1200

Høihjelle, Edith, lærersk.elev, Stenvågv. 16a

— Kjellaug, butikkd., Stenvågv. 16 a

— Lars, Stenvågv. 16 a

— Ludvig, sildevraker, Stenvågv. 16 a, 3200

Høistakklid, Harald, fabr. arb., ø. Strandgt. 23, 1100

— Knut Andreas, megler, ø. Strandgt. 23

Hølsbo, Anne, enke, Kirkegt. 4

— Ingeborg, frk., Kirkegt. 4

— Marie, husmor, Kirkegt. 4, formue 5000 kr.

— Nils, agenturforr., Kirkegt. 4, 8000, 5400

— Sverre, gymn., Kirkegt. 4

Høsteng, Agot, kontord., O A Devoldsgt. 13, 3450

— Elisabeth, Lihauggt. 2, 8000, 700

— John, kont., O A Devoldsgt. 13, 1600

Høstmark, Aksel, chauffør, Røisegt. 1, 1550

Høyer, Andreas, o.r.sakfl., Kongens

9, **Telefoner 1734**, personl. 3162, fullm. 1421, bor Apotekergt. 9, **Telefon 2045**, 22,300

— Annie, frk., Apotekergt. 9

— Ingrid, stud. jur., Apotekergt. 9

— Johanne, frue, Apotekergt. 9, 1850

I.

I O G T, K Wilhgt. 7, form. 62,000 kr.

Ibenfeldt, Astrid, lærerinne, Apotekergt. 8, 2000, 4200

— Fridleif, flv. telinne, Apotekergt. 8, 1100

— Gudrun, lærerinne, Apotekergt. 8, 2000, 4550

— Guri, pens., Parkgt. 5, 700

Iden, Gjertrud, sykepl.ske, Storgt. 2, 2400

Indreberg, Berthe, syd., Kongensgt. 5, 700

Ihlebak, Johan, kjennerfullm., Fjellgt. 43c, 5000

Imperial, Ltd., A/s, disp. H Petersen, Walderhaug, sild, fisk, tran, rogn, import, eksport komm., Borgundv. 54



„JAVA 1 B“ - den kræsnes kaffe

Indergård, Eli, enke, Prestegt. 2
 Indrestrand, Hans, mek., Borgundv. 71, 2400
 — Oline, frk., K Wilhelmstgt. 61
 Indrevig, Jørgen, rutebiltrafikk, Alesund—
 Sjøholt—Vestnes, K Wilhelmstgt. 65, 2200
 Indstrand, Jan, sjøm., Fabrikkg. 6 b, 1050

Idun's Hovedagentur for Aalesund, livsforsikring, Løvenvoldgt. 4, Kirkegt. 2, Telefon 2819

Ingebrigtsen, A frukt- & tobakksforr. Kirkegt. 2, Telefon 2251

— Alfred, mask., Storgt. 37, 4600, 1100
 — Alma, strikkerske, Bjergv. 51
 — Anton, lagerm., Hellegt. 2, 2100
 — Arne, slakter, Bjergv. 20, 500
 — Bernhard, fisker, ø. Strandgt. 26
 — Bertha, huseier, Røisegt. 2, form. 5000 kr.
 — Bjarne, fiskearb., Kongensgt. 25, 2450
 — Borghild, frk., Bjergv. 20
 — E D, bankdirektør, Volsdalen, 11,500
 — Elisabeth, renten., Borgundv. 13, 14,000 450
 — Erling, dekoratør, Storhauggt. 7, 2900
 — G L, læge, Korsegt. 9, bor Parkgt. 5
 — Harry, fiskearb., Kongensgt. 25
 — Helga, husmor, Røisegt. 15
 — Helga, telegr.eksp., Borgundv. 73, 3700
 — Ingeborg, frk., Parkgt. 5
 — Ingeborg, pens., Rådhusgt. 7
 — Ingvald, mask., Kirkegt. 2, 850
 — Joh., blikkensl., Bjergv. 12, 2900
 — Johan, arb., Kirkegt. 57, 3100
 — Johan, bankkorresp., Bjergv. 12, 3700
 — Karl, fisker, Bjergv. 20
 — Karl, fiskarb., Kongensgt. 25, 2400
 — Karl, jun., Bjergv. 20
 — Kordis, fisker, Stenvågv. 36, 800
 — Kornelius, bryggearb., Kongensgt. 25
 — Kr., maskin- & mølerforr., Kongensgt. 25, bor Parkgt. 5, 194,000, 12,300

Ingebrigtsen, Peder, pens., Sundgt. 1

— Petrine, frk., Kirkegt. 57
 — Petrine, frk., S Bullsgt. 60, 600
 — Reidar, regnbud, Kirkegt. 19, 3000, 1300
 — Ruth, frk., Bjergv. 12, 600
 — Sigv., agt. for E C Dahls Bryggeri, Parkgt. 1, 5000, 3300

Iris Blomsterhandel (A Storhaug) blomster, kranser, liktøi, Storgt. 1, Telefon 2900

Isaksen, Hilbert, mask., Verftsgt. 4, 900

— Johan, bryggeform., J Arflotsgt. 34
 — Klara, frk., J Arflotsgt. 34
 — Knut, sjøm., J Arflotsgt. 34, 700
 — Leonhard, arb., J Arflotsgt. 34, 700
 — Martin, J Arflotsgt. 34

«Ishavets» Assuranceforeningen. (gjensidig), adm. direktør Fr. Møller-Christensen, Storgt. 12, Telefon 1815, Telegradr. Assuraneen

Islageret. (Alf Aursnes), is en gross & en det., Tollbodgt. 4, Telef. 1474, priv. 1015

Istad, Anna, fiskmatforr., Apotekergt. 1 og Skansetorvet, bor Parkgt. 12
 — Anna, syerske, K Wilhelmstgt. 31, 700
 — Anny, frk., Gjerdegt. 6
 — Athalie, husmor, Skaregt. 3, 10,000, 500
 — Bernhard, sjøm., Fjellgt. 51 g, 500
 — Haldis, forr.d., Fjelltun
 — Ivar, skredderl., Gjerdegt. 6
 — Jenny, frk., Gjerdegt. 6
 — Knut, sjøm., Fjelltun
 — Lars, skredderm., Gjerdegt. 6, 3350
 — L, leiegårdsbest., Skaregt. 3, 31,000, 8100
 — Mathias, skom., Fjelltun, 850
 — Obert, bakerl., Parkgt. 12, 1250
 — Olav, bankass., Skaregt. 3, 14,000, 2850
 — Ole, lossearb., Fjellgt. 51 g, 1150
 — Peder O, arb., Stenvågnesset, 2200
 — Sivert, ing., Gjerdegt. 6, 750
 — Svanhild, butikkd., Gjerdegt. 6, 750
 — Sverre, skreddersv., Borgundv. 35, 2050
 Istind, A/S, disp. H Rekdal, fangst, fiskeri
 Iversen, Bereth, pens., Kjøpmannsgt. 23 a
 — Borghild, husmor, H Stråmsgt. 7
 — Dagmar, enke, Kippervikgt. 23
 — Gerda, kinokass., Stenvågv. 6, 2200
 — Else, frk., Buholmgt. 5
 — Hanna, frk., Buholmgt. 5, 600
 — Hans, musiker, Hellegt. 1, 1200
 — Hilda, pens., Kirkegt. 14, 3400
 — Ingvald, br.arb., Sørnessvågen, Norge
 — Ingvald, bryggearb., Borgundv. 34, 1100
 — Ivar, styrm., Norge
 — Johan, læregutt, Bjergv. 19, 700
 — Johanne, huseierske, Norge, 5000, 800
 — John, arb., Hellegt. 6, 900
 — Karen, Elise, Buholmgt. 4
 — Karl, fhv. barberm., Buholmgt. 5
 — Knut, smørarb., Fjelltun, 2000
 — Kristoffer, Buholmgt. 5
 — Laura, frk., Øvregt. 16, 600
 — Lauritz, sepegutt, Buholmgt. 5, 600

Kr. Ingebrigtsen

Etabl. 1893

**MASKINREKVISITA
 MALER & FARVEHANDEL**

Kongens gate 25

Telefon 1152

Ingebrigtsen, Lauritz, fisker, S Bullsgt. 60, 2600, 1150
 — Louis, brandkonst., Borgundv. 51, 2800
 — Mindor, fiskearb., Kongensgt. 25, 1500
 — Nils, lagerbetj., Vandverksv. 2, 4550
 — Olaf, lettmatros, Bjergv. 20, 600
 — Olai, sjøm., Røisegt. 15
 — Ole, skom.m., Kirkegt. 2, 1500
 — Olger, læregutt, Storgt. 37, 700
 — Oscar, stereotypør, Giskegt. 28, 2700
 — Peder, kjører, Grimmergt. 7, 1250

DE GODE KAFFESORTER - MØRE KJØPMÆNDS

- Iversen, Liv, frk., Ystenesgt. 9
 — Ludvig, barberm., Buholmgt. 5, 1850
 — Marie, tobakksforr., K Wilhelmsgt 54 b, 300
 — Marius jun., forsikr.insp., K Wilhelmsgt. 54 b, 1850
 — Mary, frk., Stenvågv. 6
 — Mary, frk., Buholmgt. 5
 — Mathilde, husmor, Moldværs hus, Fjelltun
 — Olav, fyrb., Giskegt. 30, 1500
 — Peter, mask., Nørve, 2200
 — Petra, arb.ske, Brunholmgt. 11
 — Petra, pianistinne, Øvregegt. 16
 — Petter, chauffør, Ystenesgt. 9, 3350
 — S, tobakksforr., Øvregegt. 16, 10,000, 3500
 — Thora, hush.ske, Kirkegt. 14, 600

J

- Jacobsen, Anna, fabr.arb., Fagervikgt. 13
 — Anny, frk., Kvennanesgt. 8
 — Arne, arb., Kvennanesgt. 8, 700
 — Bertrand, kjøpm., H Strømsgt. 6, 5400
Jacobsen, Bertrand, A/S, herreekv.-forr, fabr. av herre og guttekonfeksjon, Kongensgt. 13, **Telefon 1352**, disp. priv. 1240
 — David, hdls.betj., Storgt. 4, 1600
 — Einar, dommerfullm., K Nilsensgt. 14, 2700
 — Erica, pens., O A Devoldsgt. 13, 1300
 — Fredrik, arb., Repslagergt. 10 a
 — Frithjof, montør, O A Devoldsgt 13, 1500
 — Gina, vaskearb., K Nilsensgt. 1, 700
 — Gudrun, frue, Brunholmgt. 14, 7000, 100
 — Hans, agt., Fjelluv. 11, 5400
 — Henrik, flv. skipper, Kippervikgt. 5, 950
 — Herman, bankass., O A Devoldsgt. 13
 — Hilmar, mask., Helleggt. 4, 900
 — Hj. Norwall Handelsskole, Kippervikgt. 5, bor Brunholmgt. 14, 1200, 5100
Jacobsen I. A. (fru Gudrun Ekrem) garn & trikotageforr., Storgt. 4, **Telefon 1439**
 — Ingebjørg, frk., Helleggt. 4
 — Ingeborg, teleg.kesp., K Nilsensgt. 14, 6000, 4100
 — Jacob, hdls.fullm., Storgt. 4, 4100
 — Jenny, helsestøster, Lihauggt. 6
 — Johan, postb., Fjellgt. 27, 3000
 — Johan, huseier, Røisegt. 7, 15,000, 1200
 — Johan, jun., løpergutt, Fjellgt. 27
 — Judith, frk., Kvennanesgt. 8
 — Julius, signalm., Verftsgt. 1 b
 — Karl, hdls.sk.elev, H Strømsgt. 6
 — Lilla, arb.stular., Kippervikgt. 5, 700
 — Ludvig, Komm. hns, Fjelltun
 — Lukas, fisker og sjøm., Verftsgt. 1 a, 700
 — Maren, husbest. O A Devoldsgt. 13, 700
 — Marie, husmor, Røisegt. 25

- Jacobsen, Margrethe, kontord., Apotekergt. 9, 800
 — Marthe, frk., Hansens hus, Fjelltun, 600
 — Martin, oljesmører, K Wilh.gt. 46, 1350
 — Martin, Kippervikgt. 5
 — Mathias, løpergutt, Kvennanesgt. 8, 400
 — Mathias, stenarb., Kvennanesgt. 8, 1800
 — Nils, butikketj., Fjellgt. 51 f, 2600
 — O H, disp., Apotekergt. 9, formue 36,000
Jacobsen, O. H. A/S, aktiekap. 120,000 kr. disp. O H Jacobsen, konfeksjonsfabrikker, Kongensgt. 11, **Telefon 1612**, disp. pers. 1664, Teleg.adr. «Confektion»
 — Ole H, jun., sk.elev, Apotekergt. 9
 — Ole, gassv.arb., Komm. hus, Fjelltun, 3200
Jacobsen P.M., Blikkenslagerforretn., Borgundv. 25, bor Fjelltun, 2000
 — Petra, frk., Hansens hus, Fjelltun
 — Petra, frk., Hansens hus
 — Ragnvald, kystlos, Skyttergt. 1, 1600
 — Ragnvald, fisker, Fagervikgt. 13
 — Ruth, kontord., H Strømsgt. 6
 — Ruth, frk., Kippervikgt. 5, 600
 — Sevrine, strykerske, Buholmgt. 8
 — Sigurd, kontorm., O A Devoldsgt. 13, 2400
 — Sigurd, skipper, Latinskolegt. 6, 5100
 — Sigv., Stenbro-, red. (Aalesunds Avis), Brunholmgt. 10, 16,000, 200
 — Sigvald, stenarb., Kvasnes hus, Fjelltun, 900
 — Sina, frue, Strømsgt. 6, formue 5000
 — Solveig, fabr.arb., Holmeggt. 8
 — Sverre, løpergutt, Hansens hus, Fjelltun
 — Thor, kadett, Molov. 13
 Jakobsen, Birger, postb., Stenvågv. 47, 2350
 — Elias, arb., Storgt. 3
 — Jacob, posteksp., Stenvågv. 47, 4800
 — Mary, frk., Stenvågv. 47, 600
 — Peder Schelderup, bokh., Buholmgt. 4, 5000
 Jan Mayen, A/s, disp. Johan Koppernæs, fraktfart, fiskeri, Kongensgt. 23
 Jangaard, Anne, kontord., Kippervikgt. 15, 450
 — Anne, enke, Kippervikgt. 15
 — Borghild, husmor, Fjellgt. 66, formue 600
 — Brødrene, A/s, adm. dir. Nils Jangaard, disp. Ole Jangaard, eksport, agentur, as-suranse, Storgt. 4
 — Margit, hdls.ske, Fjellgt. 59, 1950
 — Nils, kjøpm., Fjellgt. 66, 3800
 — Nils, skibsfører, Markev. 4, 1900
 — Ole, disp., Kippervikgt. 15, 4000
 — Peter A, fiskh., Fjellgt. 59, 400

PETER A. JANGAARD

FISKUTSALG

Kjøp og salg av fersk, saltet, røket lutet og levende fisk. Moderne og sanitert Torvbua Varene bringes Telefon 1400



brukes fra Nordkapp til Lindesnes

- Jansen, Adolf, ass., Parkgt. 1
 — Alfred, mask., Borgundv. 25, 1800
 — Andreas, lagerbetj., O A Devoldsgt. 15, 600
 — Arne, postb.vikar, Fabrikkg. 8, 750
 — Edna, butikkd., O A Devoldsgt. 15
 — Edvin, bryggearb., Borgundv. 25, 850
 — Johan, blikkensl., Kippervikgt. 23
 — Johan, tollops.m., O A Devoldsgt. 15, 2000, 4150
 — Josefine, frue, Borgundv. 25
 — K S T, apoteker, Parkgt. 1, 9000, 17,700
 — Lauritz, tollkontrollør, Fabrikkg. 8, 5300
 — Levis, matros, Borgundv. 25, 1000
 — Lilly, kontord., Fabrikkg. 8, 950
 — Oddvar, løpergutt, O A Devoldsgt. 15
 — Oltun, bryggearb., Borgundv. 25, 850
 — Signe, frk., Fabrikkg. 8
 — Werner, løpergutt, Fabrikkg. 8, 1100
 Jansson, Algot, stenarb., ø. Strandgt. 50, 1950
 Jelsen, Viktor, stuert, B Birkelandsgt. 1, 2900
 Jendem, Halvard, stud. theol., Giskegt. 22
 — Mads, hdls.betj., Giskegt. 22, 2250
 — Mary, frk., Giskegt. 22
 Jensen, Åsta, trikotasjearbeider, Kjøpmannsgt. 42
 — Alfred, sjøm., Einarvikgt. 6, 1500
 — Andreas, fyrb., Ystenesmarken
 — Anna, vaskearb., Einarvikgt. 6, 1350
 — Anton, jerndreier, Kvennesgt. 7, 1100
 — Arne, Lothe, blikkensl., Stenvågv. 52
 — Aslaug, frk., ø. Strandgt. 44, 600
 — Astor, blikkenslagerlærling, Kjøpmannsgaten 42, 600
 — Birger, kokk, Fjellgt. 12, 2700
 — Edith, påleggerske, Kippervikgt. 24, 950
 — Eli, frk., Giskegt. 11
 — Elias, Ystenesmarken
 — Erling, løpergutt, Kvennesgt. 7, 450
 — Gilbert, Bjergv. 25
 — Hammon, kaiarbeider, K Wilhelmsgt. 30, 3250
 — Harry, Fagervikgt. 11
 — Hilmar, matros, I Asensgt. 37, 1500
 — Hjalmar, fisker, K Nilsensgt. 1
 — & Heltne, fiskforr., Torvbua
- Jensen, Jacob, bakersv., Kjøpm.g. 42, 3300
 — Jens, Fagervikgt. 11
 — Johan, typograf, Fjellgt. 31, 3000
 — Johan, stuert, Giskegt. 11, 2600
 — Johanne, enke, Ystenesmarken
 — John, sk.elev, Borgundv. 42
 — Judith, moted., ø. Strandgt. 44, 500
 — Judith, arb., Kjøpmannsgt. 42, 600
 — Kristian, bryggeform., Kirkegt. 25, 1850
 — Kristian, kont., Storgt. 26, 1850
 — Lars, fhv. slakter, Bjergv. 58
 — Laura, frk., Stenvågv. 52, 600
 — Liv, frk., Bjergv. 12
 — Marinus, stenarb., Fagervikgt. 11, 2250
 — Martha, enke, Markev. 3
 — Martin, bryggearb., Kongensgt. 32, 1200
 — Martine, kontord., Storgt. 26, 2400
 — Martine, husmor, Fjellgt. 12
 — Nancy, butikkd., Kippervikgt. 24, 900
 — Nicolay, boktr., Kippervikgt. 24, 6000, 3200
 — Nils, løpergutt, K Nilsensgt. 1
 — Nora, frk., Einarvikgt. 6
 — Oddlaug, lagerass., Kippervikgt. 24, 900
 — Olaf, lossearb., ø. Strandgt. 44
 — Olaf, smørmester, Bjergv. 12, 7550
 — Olaf, bryggearb., v. Hospitalsgt. 9, 1850
 — Olaf, løpergutt, Giskegt. 11, 600
 — Oleif, frk., Kippervikgt. 24
 — Oskar, mask., Kirkegt. 32, 2250
 — Osvald, fisker, Kjøpmannsgt. 42
 — Paul, hdls.reis., Stenvågv. 52, 22,000, 7900
 — Peder, fabr.arb., Bjergv. 12, 800
 — Peder, Kirkegt. 8
 — Peter, smed, Bjergv. 25
 — Petra, frk., Fjellgt. 27
 — Petrine, bryggearb., Fjellgt. 11, 650
 — Petter, kaiarb., Storgt. 3, 3300
 — Reidar, lagerarb., Giskegt. 11, 1200
 — Sandor, losarb., Fagervikgt. 11
 — Sigurd, bryggearb., Borgundv. 42, 3000
 — Sigurd, fyrb., ø. Strandgt. 44, 1500
 — & Standal (Nicolay Jensen og Ingv. Standal), avis- & aksidenstrykkeri, K Wilh.gt. 52
 — Sverre, Giskegt. 11
 — Theodor, fisker, T Arnesensgt. 6, 1200
 — Trygve, fabr.arb., Sundgt. 9, 600
 Jeppesen, Frithjof, hdls.reis., Mørkeseths hus, Nørve, 3950
 — Reidar, lagersjef, Stenvågv. 9, 4000, 4250
 Jernslet, Analie, sykepleierske, Einarvikgt. 16, 600
 — Anna, fabr.arb., Kirkegt. 25, 500
 — Anne, enke, Aspøgt. 9
 — Enok, porthdl., Stenvågv. 9, 1000
 — Sigrid, fabr.arb., Aspøgt. 9, 550
 Jervell, Marie, enke, Parkgt. 8, 8300, 450
 Jetmundsen, Johan bl.sl.sv., G Rolvsgt. 2
 Johannessen, Aleksandra, butikkd., S Bullsgt. 10, 2200
 — Anker, gassv.arb., Skyttergt. 2, 3450
 — Anne, enke, Bjergv. 26

Jensen & Heltne

Torvbua — Telefon 2451

FISKHANDEL

Kjøp og salg av alle sorter fisk,
levende fra kummer

Jensen, Ingolf, Fagervikgt. 11

Jensen, J. S., agt.forr., De Norske Gjør-
 & Sprittfabrikker A/S, Storgt. 26, Tele-
 fon 2425, 3706, 1850

Nord-Trøndelag Fylkes Adr. bok

med skatteligninger

HANS G. MOE'S FORLAG
TRONDHEIM

- Johannessen, Arnt M, agentur- & komm.-
forr., Parkgt. 2, 850
- Arvid, skibstømmerm., «Vonheim» Skar-
bøvik, 800
- Aslaug, frk., Ringgt. 14.
- Borghild, fabr.arb., Bjergv. 26
- Borghild, frk., Markev. 24
- Edvard, mask., Ringgt. 14, 1250
- Einar, bankass., Kippervikgt. 23, 3100
- Eline, enke, Fjellgt. 68
- Erna, frue, Lihauggt. 10, form. 3000
- Ester, frk., S Bullsgt. 10
- Fridgun, frk., Parkgt. 2
- Frithjof, livsfors.insp., Stenvågv. 30, 4000
- Gerhard, malersv., Kippervikgt. 23
- Gjertrud, butikkd., Skaregt. 7, 800
- Gustave, kontord., Borgundv. 70, 2050
- Henry, bankass., Norge, 1500
- Henry, stuert, Kippervikgt. 20
- Ingrid, butikkd., Borgundv. 70, 1600
- Ingvald, sjøm., S Bullsgt. 10
- Jens, fisker, Hellegt. 4, 1500
- Johannessen, Joh.** sykle- & sports-
forretning, Kippervikgt. 6, bor Kipper-
vikgt. 20, **Telefon 1475, 5200, 2150**
- Johan, kunstm., Borgundv. 70, 700
- Johan, motorbåtf., Borgundv. 11, 3000
- Johannes, kaiarb., Markev. 24, 1900
- Johannes, besiktigelsesm., Norge, 4250
- John, fyrb., K Nilsensgt. 10
- Jørgen, stenarb., Kvennanesgt. 11
- Karl, eksp. av klippfisk, Parkgt. 2
- Karl, sjøm., Bjergv. 26
- Karoline, huseierske, Parkgt. 2, 52.000,
3550
- Knut, sjøm., Bjergv. 26
- Kristoffer, bryggearb., Brekkes hus,
Skarbøvik
- Magnus, styrm., Bjergv. 26, 950
- Mathilde, frk., Borgundv. 70, 600
- Nils, læge, St. Olavs pl., bor Norge
- Nils Berner, læge, St. Olavs pl. 3, bor
Norge
- Olaf, reis., Rådhusgt. 2
- Oline, enke, Kippervikgt. 23
- P A, A/s, megler & komm.forr., saltfisk,
klippfisk, tran etc. Kongensgt. 12, 3700,
750
- Peder, kokk, Ringgt. 14, 1100
- Peder Aug., disp., Lihauggt. 10, 4600
- Ragna, husmor, Parkgt. 2, formue 6000
- Rasmus, regn.bud, K Wilhgt. 54 b, 700
- Robert, motorm., K Wilhelmsgt. 54 b
- Rolf, fabr.arb., Ringgt. 26, 1450
- Trygve, stuert, Markev. 20, 1250
- Willy, stud., Norge, 1200
- Øivind, mek. verksted, Skutviken, bor
Vonheim, Skarbøvik, 1100
- Johansen, Aksel, fisker Sandgt. 7, 1000
- Andreas, brusfabr., Kirkegt. 7, 800
- Bjarne, messegtutt, T Arnesensgt. 6, 600
- Carl, industriarb., Fjelltun, 2000, 850
- Einar, løsarb., Fjellgt. 35, 1200
- Johansen, G (Gjertrud Johansen), kolonial-
forr., Skaregt. 7
- Gurine, syerske, Ystenesgt. 1, 1350
- Gustaf, jerndreier, Kirkegt. 18, 1900
- Harald, fisker, Bjergv. 3, 1200
- Johansen, I.**, bakeri & konditori, Skare-
gt. 2, 229,000, 14,500, **Telefon 1337**
- Ingeborg, frk., Fjellgt. 35
- Joh., agenturforretning, Storgaten 21,
11,000, 1000
- Johan, fyrb., Fjellgt. 35
- Johan, løsarb., Fjellgt. 6, 1150
- Johan, matros, Fjelltun, 400
- Johan, kont., Kirkegt. 18, 800
- Johanne, pens., n. Strandgt. 78
- John, mask., Giskegt. 15, 4300, 3650
- Josef, stuert, Storgt. 15
- Judith, frk., Kvennanesgt. 8
- Kornelia, vaskearb., Molov. 14
- Kristian, kaiarb., Stenvågv. 32, 1400
- Ludvig, bryggearb., Kvennanesgt. 8, 500
- Margit, syerske, Kirkegt. 18
- Margit, d/s-pike, M F R, 800
- Olaf, skipper, Koppernes & Sønner, 2500
- Olava, frue, syerske, Rådhusgt. 3, 1200
- Johansen, O.** (Oscar Johansen), frukt-
& tobaksforr., Borgundv. 49, bor Bor-
gundv. 9, **Telefon 2938, 1800**
- Otto, arb., Giskegt. 42, 750
- Sandor, læregutt, Kvennanesgt. 8
- Sverre, kontorm., Einarvikgt. 11, 2200
- Tormod, bryggearb., Rådhusgt. 2, 500
- Tormod, bryggeform., Kjøpmannsgt. 42,
2600
- s Mineralvannfabrikk (A Johansen),
Kirkegt. 7
- Johnsen, Ågot, butikkd., T Arnesensgt. 8,
2050
- Agnes, frk., T Arnesensgt. 8
- Amanda, Sundgt. 13, 5000, 600
- Anders, borsmed, Keiserer Wilhelmsgate
30, 2800
- Anna, bryggearb., Henriksens hus,
Fjelltun
- Anthon, agt., Kippervikgt. 24, 800
- Arnth, sekr., Stenvågv. 10, 1600
- Arthur, arb., O Synnes hus, Skarbøvik, 500
- Arthur, stuert, Bjergv. 14, 750
- Arvid, bryggearb., O Synnes hus, Skar-
bøvik, 1000
- Berge, fhv. bakerm., Giskegt. 8
- Bernhard, sadelm. & tapetserer, Sundgt.
13, 10,000, 1400
- Bertha, fhv. trice, Skyttergt. 1
- Bjarne, bryggearb., O Synnes hus, Skar-
bøvik
- Bjarne, bankass., Borgundv. 9
- Bjerg, frk., Sundgt. 13
- Edvin, stuert, Latinskolegt. 6, 2300
- Egil, radiotelegrafist, Storgt. 15, 3100
- Elsa, kontord., Storgt. 15, 1050
- Emilie, enke, Kippervikgt. 5, form. 5000
- Emma, hush.ske, Storgt. 15

Johnsen, Frithjof, typograf, Aspøgt. 5, 1400
 — Gerhard, stuert, ø. Strandgt. 50, 1950
 — Gjermund, løpergutt, ø. Strandgt. 50, 750
 — Håkon, dekorator, Bjergv. 16, 2300
 — Helga, frk., Nørve
 — Hjørdis, damefrisørsal., Kippervikgt. 4
 — Ingebjørg, frk., Aspøgt. 5
 — Ingeborg, syerske, Fjellgt. 4
 — Ingvald, stuert, Storhauggt. 7, 750
 — J, tannl., St. Olavspl. 1, bor Nørve, 3600
 — Johan, malersv., Stenvågv. 43 a, 1850
 — Johan, stenarb., O Synnes hus, Skarbøvik, 1450
 — Johan, fiskeforr., Kipperviktorvet, bor Latinskolegt. 8, 1800
 — Johanne, ø. Strandgt. 50
 — Johanne, frk., Latinskolegt. 8
Johnsen, Johs., mek. verksted, spes. utstyr til fiskebåter, Storgt. 15, **Telefon 1276**, 3200 2850
 — Johannes, fisker, Markev. 18, 800
 — John, mask., ø. Strandgt. 50, 4300, 1100
 — Karl, bryggearb., Ringgt. 3
 — Kaspar, montør, Aspøgt. 5, 1650
 — Klara, husmor, Borgundv. 9
 — Lovise, hush.ske, Storgt. 15, 600
 — Margit, frk., Helleg. 4, 500
 — Margrethe, butikkd., Storgt. 15, 2350
 — Marianne, enke, T Arnesensgt. 8
 — Marie, butikkd., Giskegt. 8, 2100
 — Marie, arb.ske, K Nilsensgt. 10
 — Martin, agt., I Åsensgt. 41
 — Mathias, smedsv., Aspøgt. 5, 3500, 3600
 — Maud, påleggerske, H Strømsgt. 9, 1150
 — Mindor, hjelpearb., Aspøgt. 5, 650
 — Odd, skattefogdbetj., Ystenesgt. 31,
 — Ole, stuert, Helleg. 4
 — Ole, skom.m., Helleg. 4, 2800
Johnsen, Oscar, M., pianoer, orgler, grammofooner, Apotekergt. 3, bor Brunholmgt. 11, **Telefon 2976**
 — Oscar, bankbokh., R Rønnebg. 22, 5750
 — Paul, lagerm., Grensegt. 15, 700
 — Reidar, maskinl., Aspøgt. 5, 950
 — Sigurd, kont., Helleg. 8, 3850
 — Sina Hatlehol, frue, Kippervikgt. 24 5400, 950
 — Solveig, frk., I Åsensgt. 41
 Jonassen, Albrekt, arb., Fjellgt. 36, 1150
 — Anna, bryggearb., Bjergv. 25, form. 3000
 — Joakim, løsarb., Giskegt. 21, 1100
 — Karl, sjøm., Bjergv. 25
 — Sverre, styrm., Grensegt. 2, 1400
 Josefens, Aldvin, motormask., Stenvågv. 11, 450
 — Josef, matros, Parkv. 4, 1900
 — Marthe, frk., I Aasensgt. 43
 — Nille, enke, Iv. Aasensgt. 43
 Juberg, Sverre, snekker, Storhauggt. 14, 950
 Juergens, Sigurd, megler, Kongensgt. 8, 500
 Juliebø, Elise, vaskearb., Kongensgt. 14, 600
 — Erna, frk., Bakkegt. 1
 — Johan, agt., Bakkegt. 1

Juliebø, Johan, bakerl., Bakkegt. 1, 450
 — Karoline, huseier, Bakkegt. 1, form. 15, 600
 — Kristian, arb., Kongensgt. 14, 700
 — Marie, frk., Bakkegt. 1
 — Martin, fisker, Fjellgt. 4, 1000
 — Olga, strykerske, Bakkegt. 1
 — Peder, kaiarb., Bakkegt. 1, 3200
 — Peter, befalsskolev., Bakkegt. 1
 — Rolf, visergutt, Bakkegt. 1, 800
 Juul, Finn, forretn.f., Fjellgt. 70, 14,200
 — Manø, motormask., Brunholmgt. 7, 4900
 Jørgensen, Adar, fisker, Giskegt. 46, 650
 — Andreas, former, Kjøpmannsgt. 36, 2550
 — Arne, Bjergv. 27
 — Astrid, fabr.arb., Giskegt. 46, 600
 — Eilif, fengselsbetj., Buholmgt. 4, 4000
 — Hans, styrm., Nørve
 — Helene, syerske, Stenvågv. 25, 1900
 — Hjalmar, fisker, Stenvågv. 3, 400
 — Ingeborg, enke, Kjøpmannsgt. 36,
 — Inger, frk., ø. Strandgt. 30
 — Jens, pakkhusform., Bjergv. 27, 2100
 — Jens jun., sjøm., Bjergv. 27
 — Johan, trandamper, Fjellgt. 33
 — Johan, jungmann, Bjergv. 27
 — Johan, maskinass, Giskegt. 46, 750
 — Josefine, Verftsgt. 1 b
 — Jørgen, maskinn., Nørve, 64,000, 6700
 — Jørgen, baker, ø. Strandgt. 30, 2850
 — Jørgen jun., signalm., ø. Strandgt. 30, 600
 — Kirsten, frk., Nørve
 — Knut, fryseriarb., Havnegt. 8, 3200
 — Mathæus, løsarb., Giskegt. 46, 1000
 — Nikolai, bygn.arb., Bjergv. 14, 2200
 — Olav, kont., Bjergv. 27, 600
 — Olga, fabr.arb., E Orresgt. 2
 — Otto, skom., Kjøpmannsgt. 36
 — Perdy, frk., S Bullsgt. 58
 — Petrus, sjøm., Kirkegt. 46
 — Reidar, sjøm., Bjergv. 14
 — Sofus, skipper, Stenvågv. 14, 1200
 — Stine, arb.ske, Giskegt. 46, 200
 — Trygve, Bjergv. 27
 Jøns vold, Peter, pens., Kirkegt. 40, 4200, 4300

K.

Kålfløth, Marie, syerske, Wasmuthsgt. 6
 Kaaresen, Aasmund, but.betj., Kongensgt. 30
 — Gina, hdl.ske, Kongensgt. 30, 3550
 — Gudlov, bankass., Kongensgt. 30, 2200
 — Kaare, stud. med., Kongensgt. 30
 — Peder G, slakterm., Storgt. 9, 3400
Kaaresen, P. M., (Gina Kaaresen) slakterforr., Kongensgt. 30, **Telefon 1131**
Kaaresen & Slyngstad, slakterforretning, Borgundv. 13, **Telefon 2482**
 Kaldhol, E, (Ellen Kaldhol), fruktforr.
Kaffistova aat Sunmøre frilynde Ungdomssamlag., best. frk. Olava Vestre, Lorkenesgt. 3, **Telefon 1317**

Hedmark Fylkes Adr.bok
 med skattektinger

HANS G. MOE'S FORLAG
 TRONDHEIM

Kakebua (Anna Havnes), K Wilh.gt. 64
 Kaldhussæther, Mathias, chauffør, Fjell
 gt. 12, 2150
 Kalvatn, Hans, tømmern., Skarbøvik, 9800,
 900
 Kalvatnvik, Johan, postchauffør, K Wilh.
 gt. 39, 3300
 Kalvik, Anton, arb., Giskegt. 30, 3200
 Kalvo, Anna, enke, K Nilsensgt. 5
 — Arthur, kont., K Nilsensgt. 5, 2350
 — Elias, fisker, Fjellgt. 28, 1150
 — Hanna, husbest.inne, Løvenvoldgt. 4,
 2600, 850
 — Hans, mask., Storhauggt. 4, 800
 — Helga, syerske, Grensegt. 12, 1000
 — Hermann, fisker, K Nilsensgt. 5, 1500
 — Johan, arb., Borgundv. 22, 1500
 — Kirsten, frk., Fjellgt. 28
 — Leif, løpergutt, Fjellgt. 28, 500
 — Lisa, syerske, Fjellgt. 23, 1100
 — M. frukt- & tobakksforr., Skaregt. 4
 — Olav, løpergutt, K Nilsensgt. 5
 — Oleif, fotograf, K Nilsensgt. 5, 650
 — Petra, butikkd., Buholmgt. 4, 850
 — Ruth, butikkd., Grensegt. 12, 500
 — Sevrin, fisker, Fjellgt. 28, 2200
 — Sigurd, motorl., Fjellgt. 28, 600
 Kapstad, Alf, stud. theol., Borgundv. 48 e
 — Bertel, pens., Borgundv. 48 e, 2100, 7100

NILS KAPSTAD

agentur, assurance, automobilforr., ho-
 vedagentur for Livsforsikringsselskapet
 Gjensidige, R Rønneberggt. 1, Telefon
 3177, priv. 2982, bolig «Haug», Borgund

Karlsbak, Lovise, husbinne, Parkv. 4, 600
 — Nikoline, broderiforr., Borgundv. 37,
 3100, 1000
 Karlsen, Andr., fabr.arb., Stenvågv. 14, 900
 — Arvid, budform., Røisegt. 5, 3250
 — Bernhard, fisker, Markev. 4
 — Charlotte, husmor, Bjergv. 27
 — Daniel, linjemontør, ø. Strandgt. 36, 3400
 — Einar, bankass., Vannverksv. 1, 2050
 — Gerd, frk., Røisegt. 5
 — Gudrun, frk., Brunholmgt. 27
 — Hansine, syerske, Markev. 22
 — Hjalmar, fabr.arb., K Wilh.gt. 53, 1400
 — Hjørdis, frk., Vannverksv. 1, 600
 — Inger, frk., Ringgt. 18
 — Jacob, pens., Vannverksv. 1, 3950
 — Jensinus, fyrb., Bjergv. 62, 1600
 — Johannes, mask., Ringgt. 18, 600
 — Kornelius, bakersv., I Åsensgt. 48 a, 3900
 — Kristiane, syerske, Giskegt. 46, 800
 — Lyder, kystlos, S Bullsgt. 52, 1900
 — Marie, enke, Giskegt. 46

Karlsen, Mary, syerske, Kippervikgt. 22, 1000
 — Nikolai, fisker, S Dåsegt. 6
 — Olav, barber, Ringgt. 18, 1400
 — Oluf, mask., Stenvågv. 26, 3250
 — Petter, stuert, Brunholmgt. 27, 9900, 3600
 — Raymond, styrm., Latinskolegt. 5, 1300
 — Regine, enke, K Wilhelmsgt. 53
 — Ruth, friserdame, Vannverksv. 1
 — Seymor, mask., Giskegt. 46, 2150
 — Sigvard, pakkhusarb., ø. Strandgt. 28,
 2600

Karlsson, K. G., elektrisk- og autogen-
 sveising, Molov. 5, Tlf. 1628, priv. 2607
 bor ø. Strandgt. 8, 2800, 2100
 — Karl mosaikstøper, K Nilsensgt. 10, 1800
 Kaspersen, Mathias Mørk-, sjøm., Kjøp-
 mannsgt. 15
 Kaurin, Alfred, løsarb., Storgt. 17, 1350
 Kavli, Agnes, butikkd., Grensegt. 3, 1100
 — Aron, styrm., S Bullsgt. 52
 — Osvald, fyrb., Øvregt. 22, 1200
 — Ruth, frk., Tungen, Skarbøvik
 — Theodor, fisker, Tangen, Skarbøvik
 Kehlin, Theodor, murarb., Fjellgt. 20, 1500
 Keller, Johan, rep.verksted, Parkgt. 12, bor
 Løvenvoldgt. 7, 2450
 — Sofie, enke, Skaregt. 13

Kenstorp, Karl, fisker, Giskegt. 25, 500
 Kilsti, Nils, butikksjef, I Åsensgt. 38, 3050
 Kinden, Gerda, bankass., Buholmgt. 8, 3150
 Kipperberg, Astrid, frk., Fjellgt. 28
 — Bernhard, motorm., Øvregt. 16, 3650
 — Frithjof, arb., Fjellgt. 28
 — Hans, Molov. 9
 — Harriet, frk., Vannverksv. 1
 — Josefine, frk., Lorkenesgt. 1
 — Josefine, arb., Molov. 9
 — Nancy, frk., Skyttergt. 8
 — Nikoline, enke, K Nilsensgt. 15
 — Olaf, løpergutt, Skyttergt. 8
 — Ole, arb. og fisker, Skyttergt. 8, 700
 — Oleif, frk., Skyttergt. 8
 — Peder, skom., Molov. 9
 — Sevrin, blokkdreier, Fjellgt. 28, 4000, 900
 — Sevrin, fhv. fisker, Lorkenesgt. 1, 700
 — Sigurd, baker, Fjellgt. 28, 450
 — Sverre, fiskearb., Fjellgt. 28, 800
 — Trygve, visergutt, Fjellgt. 28
 Kiran, Emil, stenarb., Borgundv. 11, 1200
 — Hans, messegutt, S Bullsgt. 56
 — Hartvik sen., stenarb., S Bullsgt. 56, 2000
 — Hartvik jun., stud., S Bullsgt. 56
 — Inge, S Bullsgt. 56
 Kismul, Frank, E Orresgt. 4
 — Håkon, sveiserl., E Orresgt. 4, 1350
 — Harald, elektr. sveiser, E Orresgt. 4, 5450
 — Margot, frk., E Orresgt. 4
 Kittelsen, Ingeborg, kontord., Apotekergt.
 6, 550
 — Ingleif, Øvregt. 22
 — Knut, mask., Øvregt. 22, 4800
 — Marie, frue, Apotekergt. 6, 8500, 350



„101“ er anerkjent overalt

- Kittelsen, O. a/s.**, disp. Ole Kittelsen, agentur, komm., assuranse, meglerforr. i sild, Apotekergt. 6, Telefon 2618, Telegr.-adr. «Kittelsen», 2500, 200
- Ole, megler, Apotekergt. 6, 2500
- Ovidia, frk., Apotekergt. 6
- Kjelbostad, Reidar, stuert, L Furmyrs hus, Nerve, 450
- Kjellnes, Borghild, butikkd., H Strømsgt. 4, 500
- Kjelstadli, G.**, agentur, komm.- & assuransseforr., Storgt. 31, Telefon 1404
- Knut, arb.form., Storgt. 31, 3600
- Kjersem, Anders, gymn., Kirkegt. 40
- Bjarne, bakersv., Kirkegt. 40, 8500, 2100
- Harry, stud. med., Kirkegt. 40
- Jens, bakerm., Kirkegt. 40, 40,000, 12,400
- Munroe, konditor, Kirkegt. 40, 10,000, 2000
- Reidar, konditor, (Ålesunds Dampbakeri), Kirkegt. 40, 118,000, 3100
- Valborg, sykeplelev, Kirkegt. 40, 850
- Kjærstad, Andreas, mekl., Stenvågnesstet
- Nils, løsarb., Skyttergt. 4
- Severin, bryggearb., Skarbøvik
- Kjøde, Hans, Grensegt. 1, 14,000, 1550
- Henrik, frukt- & tobakksforr., Grensegt. 1, 3800, 3550
- Petra, butikkd., Grensegt. 1, 600
- Kjøløy, Edvin, fisker, Molov. 5, 2200
- Kjørsvik, Ludvik, blikkensl.forr., Skanse-
torvet, bor Skaregt. 2, 2100
- Klausen, Arne, lagerarb., Grensegt. 14, 2250
- Bjarne, stud., Parkv. 6
- H Fr., agent- & komm.forr., Borgundv. 29
- Karen, eksp.trise, Parkv. 6, 600
- Peder, restauratør, Grensegt. 14, 2000
- Petra, frk., Grensegt. 14
- Klausen, P. A.**, smie og mek. verksted, spes. gittere, skibs- og bygningsbeslag, autogensveising, K Wilhelmsgt., Kaien bor Parkveien 6, 1250
- Valborg, frk., Grensegt. 14
- s Assuranseforretning (fru Ester Klausen), best. Arne Brøgger, Skansekaiaen
- Klauset, Bergljot, fabr.arb., Ringgt. 8
- Harald, kokk, Ringgt. 8
- Lars, motorbåtl., Ringgt. 8, 2000, 2000
- Klavnes, Edvin, mursv., Giskegt. 21, 1050
- Kleipzig, Ant., murm., Einarvikgt. 10, 2600
- Kleive, Alf, chauffør, Røisegt. 13, 1900
- Einar, visergutt, Rådhusgt. 5, 600
- Even, typograf, v. Hospitalsgt. 10, 2850
- Knut, skom., Rådhusgt. 5, 1000
- Kleiven, Alftred, arb., Skarbøvik, 1250
- Ingvald, arb., Skarbøvik, 400
- Karl, fisketilvirker, Skarbøvik, 5200, 1900
- Kristian, gbr., Skarbøvik, 5500, 1300
- Olav, arb., Skarbøvik, 450
- Peter, gbr. og fisker, Skarbøvik, 5000, 900
- Klemensen, Charles, sjøm., Kirkegt. 14, formue 4000 kr.
- Klemetsen, Ågot, frk., Kjøpmannsgt. 15
- Astrid, N. Strandgt. 11
- Klemetsen, Charlotte, fabr.arb., Giskegt. 2
- Einar, arb., Kjøpmannsgt. 15
- Halfdan, sjøm., Kjøpmannsgt. 15, 900
- Henry, kontorm., n. Strandgt. 11, 900
- Ingrid, frk., Giskegt. 29
- Johan, Giskegt. 29
- Karl, stuert, Giskegt. 29, 1600
- Katrine, arb.ske, Kjøpm.gt. 15
- Lilly, fabr.arb., Giskegt. 29, 550
- Oscar, fisker, Giskegt. 29, 600
- Sverre, visergutt, Giskegt. 29, 600
- Kleppen, Thea (Johan Bårdsen), kolonialforr., Borgundv. 72, 18,000, 2600
- Kleve, Aslaug, frk., Kirkegt. 42
- Hanna, enke, Molov. 13
- Hanna, butikkd., Kirkegt. 42, 500
- Hans, bokker, Kirkegt. 42
- Harald, bryggearb., Molov. 13, 2550
- Leonhard, fisker, Molov. 13, 1200
- Margrethe, Molov. 13
- Kleven, M O, disp. (Norsk Russisk Oljekorpani, A/s), K Wilh.gt. 55, 8600
- Klock, Bernt, smører, Buholmg. 4, 1650
- Mandor, løpergutt, Buholmg. 4, 450
- Palma, butikkd., Buholmg. 4
- Severine, pens., Buholmg. 4, 3400
- Klokk, Einar, skoleelev, Stenvågv. 14
- Elisabeth, enke, Holmegt. 6
- Frithjof, løpergutt, Stenvågv. 14, 750
- Ester, frk., Skarbøvik
- Helene, arb., Skarbøvik, 300
- Henry, bryggearb., Skarbøvik, 1050
- Hermann, læregutt, Stenvågv. 14, 700
- Johan, fisker, Skarbøvik, formue 5400 kr.
- Karl, kontorist, Stenvågv. 14, 2400
- Kristian, bryggeform., Stenvågv. 14, 300
- Peter, lagerform., Skaregt. 8, 2500
- Rasmus, styrm., Skarbøvik, 3000
- Severin, gbr. og fisker, Skarbøvik, 800
- Sverre, sjøm., Skarbøvik, 3000
- Klubbenæs, Edvin, skom., Gjerdegt. 7, 13
- Karolius, stuert, Kippervikgt. 19, 600
- Ole, møbelsnekker, Gjerdegt. 7
- Peder, snekker, Gjerdegt. 7, 12,000, 2950
- Ruth, butikkd., Gjerdegt. 7, 500
- Klugsør, Ivar, snekkerlær., Breviks hus, Nerve
- Kløbo, Ane, Repslagergt. 10 a
- Knoblouch, Emil, bokbinderi, protokolforr., Kirkegt. 14, bor Prestegt. 6, 2000, 2000
- Knudsen, Asmund, arb.form., Kjøpm.gt. 1300
- Alf, repslarb., Borgundv. 27, 950
- Anna, butikkd., Borgundv. 30, 1200
- Anton, Kirkegårdsst. 6, formue 2900 kr.
- Arthur, fisker, Giskegt. 9, 800
- Arthur, bokbinder, Kolviks hus, Nerve
- Arthur, løsarb., Stokkelands hus, Fjell-
tun, 700
- Bernande, frk., K Wilh.gt. 67
- Knudsen, Bernh.**, kolonialforr., Borgundv. 30, Telefon 1826, 28,000, 3800
- Borghild, frk., Kirkegt. 32

Bennett Reklame & Annonsebyrå a.s Trondheim

Annonseformidling, Tegninger, Reklametjenester.

- Knudsen, Christoffer, fhv. bokholder, Kippervikgt. 21, 30,000, 3250
- Edlunn, barber, K Wilh.gt. 67., 1900
- Einar, lektor, Borgundv. 75, 6950
- Elisa, Giskegt. 33
- Gjert, løsarb., Grimmergt. 1, 54,000, 3300
- Hans, hjelpevraker, Kirkegårdsgt. 6, 2900 3350
- Hans, kullemp, Kirkegt. 32, 650
- Henry, fisker, Storgt. 35, 800
- Hilma, frk., K Wilh.gt. 67
- Ingeborg, enke, Kirkegt. 32
- Inghard, fyrb., Borgundv. 27
- Ingrid, frk., Borgundv. 30
- Joakime, handl., Apotekergt. 1
- Johan, fyrb., Borgundv. 32, 1600
- Karl, bryggearb., Kolviks hus, Nørve
- Karl, mask., Storhauggt. 10, 2550
- Karl, chauffør, Bjergv. 14
- Karl, løpergutt, Storhauggt. 10
- Kitty, regn.bud, Borgundv. 30
- Kjerulf, d/s-eksp., Øvregt. 22, 10,300
- Klara, frk., Storhauggt. 10
- Knud, mask., Giskegt. 42, 3150
- Knut, pensj., Borgundv. 75, 5000, 5500
- Knut, bakersv., Kirkegt. 32, 900
- Knut, Borgundv. 27, 650
- Kornelius, sjøm., Borgundv. 27
- Liv, frk., Storhauggt. 10
- Ludvig, mask., Fjellgt. 35, 600
- Magnus, fhv. maler, K Wilh.gt. 67
- Magnus, fisker, ø. Strandgt. 44, 800
- Martin, eksp.tør, Bjergv. 14
- Martin, kaiarb., ø. Strandgt. 20, 2700, 3300
- Mathias, fisker, ø. Strandgt. 44, 800
- Mathilde, butikkd., Apotekergt. 1
- Molvin, arb., Kjøpm.gt. 17
- Nikoline, butikkd., Borgundv. 30, 950
- Ole, fisker, ø. Strandgt. 44, 900
- Oskar, barberlær., Bjergv. 14, 500
- Peder, kullarb., Kirkegårdsgt. 6
- Peter, Grimmergt. 1, 600
- Petra, butikkd., Grimmergt. 1, 550
- Ragna, husbest.inne, Borgundv. 32, 600
- Ragnhild, frk., Borgundv. 27
- Rakel, husmor, Kjøpm.gt. 17, 150
- Severine, vaskek., Hellegt. 6
- Signy, butikkd., Borgundv. 20
- Sigurd Krabbe, form.skapsek., Kippervikgt. 21, 5000
- Sofie, huseierske, Einarvikgt. 22, formue 4000 kr.
- Solveig, lærerinne, Borgundv. 75, 6500, 5100
- Svenning, meglerforr., Kongensgt. 19, bor Kirkegt. 45, 1900
- Knudsen, Sverre.**, agentur & komm.forr., hovedagentur for W B Dick & Co.s oljer, Kongensgt. 13, Telefon 1579, priv. 1826, bor Borgundv. 30, 1300
- Thorolf, Kippervikgt. 21
- Knudtson, Johannes, agent, Fjellgt. 27, 3200, 1000
- Knutsen, Anton, kaiarb., S Bullsgt. 40, 3250
- Arnhild, frk., S Bullsgt. 44
- Bjarne, fryseriarb., Skarbovik, 1850
- Hans, fyrb., Fjellgt. 24, 3300
- Karsten, løpergutt, Fjellgt. 24
- Kaspar, bryggeform., S Bullsgt. 44, 3300
- Knut, kjøpm., Grimmergt. 1, 4300, 3750
- Knut, chauffør, Giskegt. 23, 1950
- Knut, fløtm., S Bullsgt. 52
- Knut, løpergutt, S Bullsgt. 44, 600
- Martha, frk., S Bullsgt. 52
- Martha, enke, Kirkegt. 16
- Petra, pensj., Kippervikgt. 23
- Sverre, bryggearb., Kl. Nilsensgt. 10, 750
- Knutsens Fruktforretning.**, (Knut Knutsen), Borgundv. 35, Telefon 1966
- Knutson, Bjarne, forv., Kongensgt. 28, 1550
- Frithjof, styrm., Brunholmgt. 7
- John, revisjonsassist., Brunholmgt. 7, 8000, 3300
- Kolbensen, Aksel, bryggearb., Giskegt. 9 2200
- Anny, frk., Kirkegårdsgt. 6
- Johan, kaiarb., Kirkegårdsgt. 6, 3000, 2150
- Karl, løsarb., Kirkegårdsgt. 6
- Kolberg, Ingrid frk., Repslagergt., Barak 3,
- Kristoffer, kaiarb., Repslagergt., Barak 3, 3100
- Kolderup, Anton, disp. (Møre Kjøpmænds Engrosforretning), bor Nørve
- Koldgrov, Agnes, frk., Nørve
- Hans, skipper, Nørve, 10,000, 1500
- Kollerud, Olga, sykeplelev, Borgundv. 43
- Kolvik, Anna, frk., Kjøpmannsgt. 42
- Dagny, husmor, Bjergv. 22
- Elisabeth, frk., Nørve
- Gustav, fisker, I Åsensgt. 42, 1000
- Hanna, frk., Kongensgt. 5
- Hans, sjøm., Kjøpmannsgt. 42
- Harald, chauffør, Nordigårdsgt. 36, 2200
- Hjalmar, fyrb., Abelviks hus, Nørve
- Jacobine, enke, Kongensgt. 5
- Johan, skoleelev, J Remmens hus, Nørve
- John, telearb., Verftsgt. 1 a, 1200
- Martinus, renovatør, Kjøpm.gt. 42
- Oddlaug, frk., Nørve
- Ole, maler, Sørnes hus, Nørve
- Olga, frk., Nørve
- Oline, enke, Nørve
- Ragnvald, gbr. Nørve 3000, 2150
- Rasmus, fhv. barber, Verftsgt. 1 a
- Rudolf, sjøm., Verftsgt. 1 a
- Konfeksjon, a s.**, disp. Andreas Giske, herreekviperingsforr., Kongensgt. 15, Telefon 1348, disp. priv. 1604, 18,000, 2800
- Kongshaug, Guttorm, bankass. Kirkegt. 2, 900
- Helge, Kirkegt. 2
- Karl Johan, skipper, Kirkegt. 2, 1350
- Karl jr., styrm., Kirkegt. 2, 2150
- Kristian, fiskeopkjøper, Bakkegt. 1 a, 2000
- Oliver, volontør, Kirkegt. 2



„JAVA 1 B“ - den kræsnes kaffe

- Kongshaug, Solveig, frk., Kirkegt. 2, 600
 — Frithjof, baker, K Wilh.gt. 32
 — Gerd, frk., K Wilh.gt. 32
- Kongsvold, Inga**, moteforr., Kippervikgt. 13, bor K Wilh.gt. 54 a, Telefon 3061, 550
 — Karen, enke, Giskegt. 1
 — Karl, arb., Bjergv. 60
 — Ole, regnsk.fører, Gange Rolfs gt. 2, 11,000, 3800
- Koppernes & Sønner, H, A/S, rederi, eksp. av frukt, fisk, skibsrevk., skibsprov., fiskereds-kaper, Kongensgt. 23
 — Johan, kjøpm., Kongensgt. 26
 — Josefine, huseier, Kong.gt., 26, form. 30,000
 — Karl, kjøpm., Kongensgt. 26
- Kopperstad, A, agt., Latinskolegt. 7, 1550
 — Karoline, frk., Latinskolegt. 7
- Korsbrekke, Knut**, en gross for import av frukter, Sundtgt. 2, bor K Wilh.gt. 45, Telefon 1413, priv. 1220, Telegr.adr. «Korsknut», 27,000, 3400
 — Oline, hush.ske, K Wilh.gt. 45, 900
- Korsgeaten Frukt og Tobak, a/s**, disp. fru M Grebstad, Korsegt. 4, Telefon 2558
- Korsnes, Anny, frk., Einarvikgt. 16
 — Bjarne, kontorist, Kirkegt. 29, 2900
 — Eyvind, lettmatros, Repsl.gt. 10 a, 950
 — Gudrun, friserd., I Åsensgt. 48 a, 600
 — Karl, kontorm., I Åsensgt. 36, 1300
 — Konrad, telefonmonter, Borgundv. 28,
 — Laura, sykepl.ske, Borgundv. 28, 2150
 — Ludvig, megler, I Åsensgt. 48 a
 — Magdalene, frk., Repslagergt. 10 a
 — Marie, husmor, Kirkegt. 29
 — Nils, stenarb., Einarvikgt. 16, 1550
 — Nils jr., blikkensl., Einarvikgt. 16, 2400
 — Olaus, arb., Repslagergt. 10 a
 — Olava, husmor, Giskegt. 39
 — Ole, gullsmed, Einarvikgt. 16, 1200
 — Olger, matros, Repslagergt. 10 a, 1900
- Kornstad, Peder, sjøm., ø. Strandgt. 50, 1850
 — Perry, Fjellgt. 28
 — Sigrid, friserd., Kirkegt. 29, 1200
- Korsnes, Sigurd, erindsgutt, I Åsensgt. 48 a
 — Trygve, messegutt, Repslagergt. 10 a
 — Korsvold, Enok, klokker, Losgt. 1, 4650
- Kraasbye, Brødrene, Efff., a/s**, aktiekap. 50,000, disp. Jakob Aaland, agentur, assurance, eiere av Ørens Uldvarefabrik, K Wilh.gt. 31, Telefon 1242, telegramadr. «Kraasbas»
- Krag, Ulrikke, lærerinne, Apotekergt. 8, 2000, 4250
- Kragset, J H kolonialforr., Rådhusgt. 3, bor Røisegt. 2, 1700
 — Karen, syerske, Røisegt. 9, 500
- Kreditorforeningen i Aalesund**, forr.fører o.r.sakf. Bj. Fjærtøft, Merkurgården, Kongensgt. Telefoner: 3114, 1633, forr.førerer priv. 1034
- Krøtssykekassen, Korsegt. 2
 Kringstad, Alf, bilmontør, ø. Strandgt. 17 b, 4500, 600
 — Andreas, bryggearb., Ystenesgt. 33, 1700
 — Andreas, pensj., Markev. 20
 — Anna, fabr.arb., Giskegt. 41, 500
 — Anna, kontord., Borgundv. 42, 2550
 — Astrid, fabrikkarbeider, ø. Strandgt. 17 b, 300
 — Birgitte, enke, Borgundv. 42
 — Borgny, fabr.arb., Havnegt. 4
 — Edvard, bryggearb., Havnegt. 4, 1100
 — Edvarda, frk., I Åsensgt. 44
 — Elianne, enke, Giskegt. 1
 — Erling, lods, Giskegt. 23, 1500
 — Hilmar, bryggearb., Fjellgt. 19, 2650
 — Ingeborg, syerske, Bjergv. 58, 400
 — Ingeborg, butikkd., Markev. 20
 — Johan, motormask., markev. 20, 900
 — Kristian, lagerform., Markev. 20, 11,000, 1150
 — Kristian, bileier, ø. Strandgt. 17 b, 100
 — Leonora, frk., I Åsensgt. 44
 — Martha, enke, Giskegt. 34
 — Ovidia, pensj., ø. Strandgt. 26
 — Paul, løsarb., Markev. 20, 900
 — Thor, Markev. 20
- Kristensen, Albert, lagerm. og chauffør, X Nilsensgt. 1, 1850
 — Aslaug, frk., Kl. Nilsensgt. 1
 — Erling, matros, Ystenesgt. 33, 1350
 — Ida, blomsterforr., Kippervikgt. 17
 — Klara, enke, Ystenesgt. 33
 — Kristian, fisker, J & O Nørves hus, Nøve, 1900
- Kristensen, Lorents.**, margarinfabrikk, Kl. Nilsensgt. 1, Telefon 170, priv. 1059, Telegr.adr. Lorents, 30,000, 530
- Kristensen, Ludvig, arb., Kjøpm.gt. 15
 — Martin, fisker, n. Strandgt. 32
 — Nils, kontorm., Kl. Nilsensgt. 1, 1400
 — Olav, fyrb., Godøgt. 4
 — Ole, Ystenesgt. 33
 — Yngvar, Ystenesgt. 33
- Kristiansen, Ågot, frk., Repsl.gt., Barakgt. 3
 — Alfred, stud. med., Brunholmgt. 30
 — Andrea, frk., Stenvågv. 43 a
 — Anna, enke, Bjergv. 19
 — Anna, frk., Fjellgt. 20
 — Annie, frk., Stenvågv. 43 a
 — Astrid, fabr.arb., Bjergv. 19
 — Carl, posteksp., O A Devoldsgt. 2, 4700
 — Elisabeth, husmor, Stenvågv. 43 a
 — Elly, frk., Brunholmgt. 30, 600
 — Hans, fisker, Fjellgt. 7, 1150
 — Henry, pastor, Rådhusgt. 7, 2600
 — Ingbert, løsarb., Fjellgt. 20, 1500
 — John, sjøm., Bjergv. 19
 — Jørgen, arb., Fjellgt. 20
 — Kristian, typograf, Kl. Nilsensgt. 13, 20
 — Kristian, løpergutt, Kongensgt. 18
 — Mathilde, frk., Kongensgt. 18

- Kristiansen, Olaf H.**, entreprenør, Brunholmgt. 30, Telefon 2614, 11,000, 5750
- Ole, postbudvikar, Stenvågv. 43 a, 1300
 - Theodor, volontør, Kongensgt. 18, 550
 - Størker, fisker, Einarvikgt. 6
 - Sverre, skibstømmer, Stenvågv. 32, 2900
 - W, transportforr., Nylands hus, Nørve, 1300
- Kristoffersen, Astrid**, fabr.arb., Giskegt. 39, 450
- Edvin, løpergutt, Giskegt. 39
 - Jenny, frk., Giskegt. 39
 - Jonas, løsarb., Giskegt. 39, 1450
 - Oluffa, husmor, Giskegt. 39, 400
 - Tønder, gym., Giskegt. 39
- Kristvik, Erling**, lærer, Bjergv. 7, 5200
- Krogen, Anders**, varetransport, Røisegt. 7, 1750
- Andreas, fisker, Kl. Nilsensgt. 12, 1600
 - Arnt, pølse., Kl. Nilsensgt. 12, 900
 - Bernhard, styrm., Borgundv. 51, 2600
 - Bjarne, chauffør, Kl. Nilsensgt. 12, 1550
 - Karen, skredder, Fjellgt. 13, 600
 - Odd, snekker, Kl. Nilsensgt. 12, 500
 - Peder, bryggearb., Kl. Nilsensgt. 12, 1450
- Krogseth, Lars**, lektor, Lihauggt. 8, 3000, 4000
- Ole, renovasjonsform., Lihauggt. 8, 11,000, 4750
- Krogstad, Gunnar Sigv.**, eksport av klippfisk og andre fiskeprodukter, Notenesgt. 1, Telefon 2928, priv. 3062, bor Borgundv. 46, 2400
- Kari, frue, Borgundv. 46, 3000, 350
- Krohn, Anna Margrethe**, frk., Markev. 2, 600
- Erling, middelskoleelev, Markev. 2
 - Ivar, kontorist, Markev. 2
 - Joakim, bokh., Helleggt. 8, 26,000, 5900
 - Ludvig, kontorchef, Markev. 2, 21,000, 8500
 - Kari, frk., Solberg, Nørve
 - Lars, postass., H Strømsgt. 7, 3050
 - N Astrup, disp., Solberg, Nørve, 52,000, 8800
 - Sverre, bokh., Harams hus Nørve, 2600
- Kruger, Otto**, sliperi & paraplyreparatør, Parkgt. 12, bor B Birkelandsgt. 3, 2200
- Krystad, Mary**, frk., Kippervikgt. 4
- Krøvel, Bernt**, kjøpm., Øvregt. 14, 1200
- Bernt, A/S, skibsm., agentur & komm.-forr., Øvregt. 14
- Kure, Edna**, frk., Grensegt. 2
- Gidius, styrm., Grensegt. 2, 1200
 - Gidius jr., løpergutt, Grensegt. 2
- Kurseth, Bernt**, arb. og fisker, Kvennanesgt. 10
- Borghild, arb., Kvennanesgt. 10
 - Elias, fhv. fisker, Borgundv. 54
- Kvalen, Jacob**, politikonst., Parkgt. 26, 2600
- Pernille, enke, Giskegt. 19
- Kvalstein, Elise**, frk., Borgundv. 29, 400
- Ellen, enke, Vannverkv. 9
- Kvalstein, Johan**, matros, Borgundv. 29
- Kristian, løsarb., Borgundv. 29
 - Kristoffer, fisker, Borgundv. 29, 800
 - Lina, butikkd., Borgundv. 29
 - Palma, arbske, Borgundv. 14, 600
- Kvalsund, Adolf**, fisker, R Kvalsund, 1600
- Anne, enke, Kongensgt. 1
 - August, kontorfullm., Helleggt. 7, 500
 - Nils, massør, Skyttergt. 4, 1650
 - N, massør, fysikalsk institutt, ø. Strandgt. 2, bor Skyttergt. 4, 1650
 - Olivie, syerske, Borgundv. 14
 - Peter, sjøm., Skaregt. 3, 1200
 - R (Anne Kvalsund), fiskedampskibsrederi, Kongensgt. 1
 - Robert, bankass., Kongensgt. 1, 800
 - Ruth, bankkasserer, Kongensgt. 1, 4350
 - Sara, syerske, Kippervikgt. 24
- Kvam, Anne**, enke, Verftsgt. 1 a
- Ester, frk., Kirkegt. 49
 - Gotfred, kontorm., Repslgt. 5
 - Henning, Giskegt. 39
 - Johan, pens., Borgundv. 36
 - John, motormask., Borgundv. 1, 3500
 - Magnus, arb., Skuteviken
 - Magnus, arb., Helleggt. 4, 750
 - Margrethe, frk., Lihauggt. 4, 600
 - Nancy, fabr.arb., Kirkegt. 49
 - Ole, løsarb., Kirkegt. 49, 1550
 - Rakel, hush.ske, Kirkegt. 49
 - Rolf, overvraker, Fjellgt. 12, 5400
 - Solveig, frk., Borgundv. 36
 - Vilhelm, elektr., Skarbøvik 8, 4200
- Kvamme, Erling**, dekksgutt, Røisegt. 8, 700
- Petra, syerske, Storgt. 23, 600
 - Sigvald, skom., Røisegt. 8, 1000
 - Valmøy, kontord., Røisegt. 8, 1450
- Kvande, Gunvor**, frk., ø. Strandgt. 17 c
- John, stenarb., ø. Strandgt. 17 c, 1900
- Kvangarsnes, Gjertine**, syerske, Sundgt. 1, 700
- Kvasnes, Andreas**, stenarb., Vannverksv. 7, 10,000, 1000
- Arthur, Kirkegt. 55
 - Bernhard, sjøm., Fjelltun
 - Ole, stenarb., Fjelltun, 4200, 700
 - O J, slakterforr., Kirkegt. 55, filial Borgundv. 13, bor Kirkegt. 55, 5700, 4000
 - Osvald, kaiarb., Fjelltun, 2450
- Kvello, Laura**, forr.dr., Nylandshus, Nørve, formue 3800 kr.
- Kvien, Bjarne**, styrm.elev, Havnegt. 8
- Rolf, skipper, Havnegt. 8, 3000
- Kvig, Kirsten**, frk., Kirkegt. 51
- Kvig, O. J.**, møbelforr., håndverksmessig arbeide, Stenvågv. 12, bor, Kirkegt. 51, 2600, 2200
- Kvisle, Einar**, auto.mekaniker, Eidems hus, Volsdalen, 1850
- Kvistad, Knut**, fabr.arb., Kirkegt. 55, 1500
- Kyilling, Hans**, brandkonst., Ystenesgt. 29 c, 1800
- Kystlofsen Anna**, enke, Storgt. 23



OLUF BJØRNESETH & CO A/S

HENR. MAGNUS C. S.

COLONIAL ENGROS

BERGEN

L

- Låder, Sverre G. postbud, Holmegt. 10, 2660
 Lade, Borghild, frk., n. Strandgt. 37
 — Knut, mask., n. Strandgt. 37, 1850
 Lagen, Karoline van der, pensj. Parkgt. 12
 Laine, Hugo, bryggearb., Stenvågsneset
 — Johan, sjøm., Stenvågsneset
 — Vainø, anlarb., Stenvågsneset, 300
 Lammethun, Sverre, posteks., I Åsensgt. 46, 4150
 «Landbruks», meddelelse fra Møre Fellekskjøp og dets underavd. (2 g. mdl.) red. disp. O Rørvik
 Lande, Aslaug, Grensegt. 4
 — Borghild, frk., Kirkegt. 32
 — E L, disp., Grensegt. 4, 14,000, 5000
 — Ingbart, stuert, Kirkegt. 32, 1000
 — Ingvald arb., Kirkegt. 32
 — Johan, meieriarb., Kl. Nilsensgt. 16 b, 2250
 — Lilly, frk., Grensegt. 4
 — Martin, chauffør, Kl. Nilsensgt. 14, 2650
 — Peter, smed, Skaregt. 4, 1350
 — Rigmor, skoleelev, Grensegt. 4
Landes Rutebiler, (E L Lande), Buss-ruter i Aalesund, garasjer & bensinstasjon, Grønsegt. 4, **Telefon 2211**
 Telegr.adr. «Autolande»
 Landquist, Allan, smed, Fjellgt. 20, 1350
 — Lars, telegrafb., Fjellgt. 20, 400
 — Nils, cementstøper, Fjellgt. 20
 — Nils, Fjellgt. 20
 — Uno, Fjellgt. 20, 800
 Landsem, Gjertrud, sanitetssøster, I Åsensgt. 44, 2250
 Landstad, Johan, kolonialforr., K Wilhgt. 39, bor, Kongensgt. 3, 2000
 Landsverk, Erling, Ystenesgt. 9
 — Martinus, stenarb., Ystenesgt. 9, 1350
 — Mary, frk., Ystenesgt. 9
 — Sverre, Ystenesgt. 9
Langaard, Conrad Kommissjonslagger, repr. Reidar With, Grønsegt. 3, Telegr.adr. With, **Telefon 2406**
 Langås, Sigvart, skomakerm., Markev. 26, 5300, 3000
 Lange, Anders, skredder, Grensegt. 14, 1760
 — Andreas, fisker, St. Dæsgt. 6, 950
 — Gunder, dekksgutt, Kjøpm.gt. 42, 1250
 — Henning, skredder, Borgundv. 58, 900
 — Kristoffer, fisker, Stenvågv. 12, 1200
 — L B, (Alette Ufset) kolonialforr., eksp. av fiskeprod., Apotekergt. 2
 — Ole, dekksgutt, Kjøpm.gt. 42, 1050
 Langedal, Dagny, frk., Kjøpm.gt. 22
 — Hans, verkseier, Kjøpm.gt. 22, 4000, 3200
 — Henry, hjelpearb., Kjøpm.gt. 22, 450
 — Margot, pakkerske, Kjøpm.gt. 22, 450
 Langeland, Aasta, kontord., Nørve, 750
 — Bertine, pens., Nørve, 2050
 — Gunvor, kontord., Nørve, 2250
 Langeland, Oddfrid, frk., Nørve
 — Petra, best.inne, Kongensgt. 28, 2000, 3400
Langevaags Fabrikers Utsalg, (O A Devolds Sønner A/S), manufaktur, trikotasje og ullvarer, Kongensgt. 21, **Telefon 1316**
 Langli, Henry, barbersv., Røisegt. 17, 2800
Langlo, Astri og Leif, tannleger, St. Olavs pl. 3, **Telefon 2261**, priv. 3078, bor
 Trollaug, Nørve
 — Kristian, adjunkt, Grensegt. 7, 6550
 — Lars, handelsbetj., Giskegt. 8, 2350
 — Leif, tannlæge, Trollhaug, Nørve, 5300, 7100
 — Ole, lektor, Nørve, 10,000, 9200
 — Petrine, pens., Giskegt. 9
 — Valborg, husbest.inne, Nørve, 800
 — Sofie, massasjehjelp, Grimmergt. 1, 700
 Langseth, Arna, frk., Borgundv. 36, 600
 — Astrid, kontord., Borgundv. 36, 1000
 — Erling, kontorist, Borgundv. 36, 600
 — John, kunstn., Borgundv. 36, 25,000, 200
 — Selma, frk., Borgundv. 36
 Langsten Klara, frk., ø. Strandgt. 34
 — Knut, bryggearb., ø. Strandgt. 34, 9400, 2350
 — Magnus, handelsr., ø. Strandgt. 34
 Langva, Aksel, bryggearb., Raumagt. 3
 — Albert, skoleelev, Kirkegt. 9, formue 800
 — Alf, Røisegt. 2
 — Amanda, syerske, Brunholmgt. 24
 — Anna, husmor, Brunholmgt. 24, formue 6600 kr.
 — Anna, Kirkegt. 9
 — Anny, frk., I Åsensgt. 48 b
 — Arne, fyrb., Giskegt. 13
 — Aslaug, butikkd., Stenvågv. 7, 600
 — Borghild, frk., Nørve
 — Emil, kjøpm., Einarvikgt. 8, 1100
 — H & T, A/s, fiskforr., n. Strandgt. 1
 — Ingeborg, frk., Raumagt. 3
 — Jenny, frk., Brunholmgt. 24
 — Jenny, syerske, Stenvågv. 7, 300
 — Johan., Giskegt. 13
 — Johan, mask., Nørve, 550
 — Johan, visergutt, 550
 — Johanne, butikkd., Stenvågv. 7, 1100
 — John, kontorm., Brunholmgt. 24, 4400
 — Karen, fabrikant, Giskegt. 13
 — Kristoffer, skipper, Stenvågv. 7, 7000, 1000
 — Lars, pens., Røisegt. 2, 1050
 — Olaf, sjøm., Giskegt. 13, 700
 — Olav, regn.bud, I Åsensgt. 48 b, 650
 — Ole, løsarb., Markeveien 4
 — Ole, fisker, Markev. 4
 — Ole, chauffør, Einarvikgt. 8
 — Peter, løsarb., Brunholmgt. 24
 — Peter, fyrb., Raumagt. 3
 — Petrine, , kontord., Storgt. 23, 850
 — Petter, fisker, I Åsensgt. 48 b, 1600
 — Ragnhild, butikkd., Kirkegt. 9, formue 8000 kr.

DE GODE KAFFESORTER - MØRE KJØPMÆNDS

Langva, Ragnhild, Giskegt. 9, formue 8000
 — Ragnvald, kaiarb., Giskegt. 13, 3300
 — Ragnvald, elektr., Kippergt. 17, 2950
 — Richard, skipper, Parkgt. 2 a, 3350
 — Ruth, frk., Giskegt. 13
 — Severin, elektr., Nørve, 950
 — Solveig, kontord., Kirkegt. 9
 — Sverre, kinomask., Storgt. 23, 3550
 — Valborg, butikkd., Stenvågv. 7, 700
 Langvanes, Martha, syerske, Skaregt. 3, 700
 Langø, Margit, butikkd., St. Dæsgt. 6, 650
 Laugo, Martha, vaskearb., St. Dæsgt. 6
 — Sigurd, skoteiforr., lærhdl., Apotekergt. 7, bor St. Dæsgt. 6, 2000
 Larsen, Aksel, barberm., n. Strandgt. 40, 2000
 — Aksel, fabr.arb., Kirkegt. 51, 2300
 — Alf, mask., ø. Strandgt. 11, 2750
 — Alf, Fabrikkg. 4
 — Andrea, frue, n. Strandgt. 40, formue 4660 kr.
 — Anna, enke, Langeberggt. 3
 — Anna, strykerske, ø. Strandgt. 17 a, 1500
 — Anna, best.inne, Notenesgt. 14, 6000, 2200
 — Anna, husmor, Borgundv. 90, 1400
 — Anna, frk., Giskegt. 22
 — Anna, arb., Storgt. 2
 — Anny, arb., Kvennesgt. 11, 700
Larsen, Anton R., innkjøp og eksport av sild, fisk, levende flyndre, hummer og ål, Kippervikgt. 27, Telefon 2241, 1148, Teleg. adr. «Flyndrelageret», 33,000, 8700
 — Anton M, rigger, Stenvågv. 12, 850
 — Arild, rørlegger, I Åsensgt. 43, 3400
 — Arne, fyrb., Bjergv. 10, 1350
 — Arthur, kontorist, n. Strandgt. 40, 41,000, 3400
 — Arthur, byselger, Stenvågv. 1
 — Arthur, løpergutt, Pedersens hus, Fjell-tun, 600
 — Aslaug, frk., Fabrikkg. 4
 — Beret, husmor, Einarvikgt. 10, 750
 — Bernhard, rigger, Stenvågv. 12, 500
 — Bernt, frukth., ø. Strandgt. 26
 — Birger, styrm., Stenvågv. 12, 850
 — Bjarne, løpergutt, Stenvågv. 12, 550
 — Bjarne, agentur & komm.forr., Stenvågv. 16 b, 700
 — Borghild, frk., Stenvågv. 73
 — Brødr., Edv. og Iver, fiskf. forr., Røisegt. 19
 — Dagmar, frk., Borgundv. 90
 — Dagny, frk., Fjellgt. 6

E. Larsen

MØBELTAPETSERER &
 SADELMAKER
 Stenvågsveien 1

Larsen E. & V. (Esther og Victoria Larsen),
 damefrisørsalong, S Bullsgt. 13
 — Edmund, kontorist, Røisegt. 2, 600

Larsen, Edvard, telegr.b., Fabrikkg. 4, 1100
 — Edvin, sjøm., Pedersens hus, Fjell-tun,
 — Einar, mask., Ringgt. 5, 3000, 4700
 — Elias, bryggearb., Fabrikkg. 4, 900
 — Elise, syerske, Ringgt. 5, 700
 — Elise, enke, Giskegt. 44
 — Erling, fabr.arb., Kvennesgt. 7, 1750
 — Erling, løsarb., Markev. 18,
 — Ernst, Sigurd, arb., Giskegt. 28, 2600
 — Ester, frk., S Bullsgt. 13
 — Gudrun, kontord., E Orresgt. 2, 2100
 — Gudrun, musikklinne, Kirkegt. 4, 3000, 1000
 — Gustav, mek., Sørnesvågen, Nørve, 1200
 — Hanna, kontord., Einarvikgt. 10, 1850
 — Hans, fabr.best., ø. Strandgt. 17 c, 3550
 — Hans, telegr.eksp., Borgundv. 90, 3550
 — Helene, frk., Helleg. 8
 — Henrik, Parkv. 4
 — Hilda, frk., Replsgt., Barak 4
 — Hildur Slinning, moded., n. Strandgt. 40, formue 3000 kr.
 — Hjalmar, sjøm., 1000
 — Hjördis, kontord., Fabrikkg. 6 a, 3700, 1200
 — Ingeborg, enke, Stenvågv. 30, Storhauggt. 8
 — Ingebrigt, løpergutt, I Åsensgt. 37, 400
 — Ingemar, løsarb., E Orresgt. 6
 — Ingleif, butikkd., Sundgt. 5, 1350
 — Ingolf, fyrb., Bjergv. 10
 — Ingrid, musikklererinne, Fabrikkg. 6 a, formue 3700 kr.
 — Irene, frk., Kvennesgt. 7
 — Ivar, fabr.arb., Sundgt. 5, 1000
 — Iver, kjøpm., Sundgt. 5
 — Jenny, fabr.arb., Stenvågv. 73, 900
 — Jenny, huseiersker, Latinskolegt. 7, 550
 — Jetzy, syerske, Ystenesgt. 1, 750
 — Johan, rigger, Stenvågv. 12, 8000, 700
 — Johan, hotellbud, Storgt. 14, 2800
 — Johan, bryggearb., Borgundv. 90, 500
 — Johanne, frk., Røisegt. 27
 — Johanne, syerske, K Wilhgt. 64, 500
 — Johs., kjøpm., Kirkegt. 30, formue 3200
 — Johs. A/S kolonialf. forr., Kirkegt. 30, formue 3300 kr.
 — Johannes, sjøm., Stenvågneset
 — Johannes, telegr.f. fullm., Solnørdals hus, Nørve, 3350
 — Josef D, fiskeeksp., S Bullsgt. 13, 500
 — Judith, frk., Kirkegt. 57
 — Just, fyrb., Giskegt. 22, 850
 — Kåre, skoleelev, ø. Strandgt. 4
 — Karl, chauffør, Ringgt. 5
 — Karl, Kvennesgt. 1
 — Karl, stuert, Helleg. 8
 — Karl jr., bryggearb., Helleg. 8, 1250
 — Karl Osvald, bokb., Brunholmgt. 18, 3960
 — Karoline, handl., Rådhusgt. 2, 850
 — Karoline, frk., Sundgt. 5
 — Karsten, kjøpm., Langeberggt. 3, 41,000, 5800



brukes fra Nordkapp til Lindesnes

- Larsen, Kaspar, kontorchef, Sundgt. 5, 1800
 — Knut, gartner, Stenvågv. 5,
 — Knut, læregutt, I Åsengst. 39, 1750
 — Knut, disp., ø. Strandgt. 4, 38,000, 7300
 — Kristian, matros, Parkv. 4
 — Kristian, løsarb., I Åsengst. 42, 1300
 — Kristine, fabr.arb., n. Strandgt. 32
 — Kristoffer, arb., Giskegt. 44, 500
 — Lars, bryggearb., Sundgt. 3, 1800
 — Lars, motorm., Sundgt. 5, 400
 — Lars, kontorm., Fabrikkg. 4, 1300
 — Lars, fhv. vognm., Fabrikgt. 4
 — L S, sild & fiskforr., S Bullsgt. 13, 400
 — Lauritz, megler, Repslgt. 4, 1200
 — Lauritz, arb., Kvennesgt. 11, 400
 — Lauritz, platearb., Ringgt. 5, 1350
 — Lauritz, pensj., I Åsengst. 37
 — Lauritz, bryggearb., Fjellgt. 6
 — Lauritz, verkstedeier, Apotekergt. 4, 111,000, 2250
 — Leif, mask., n. Strandgt. 40, 2850
 — Leif, korresp., Borgundv. 90, 1800
 — Leonhard, skipper, Sundgt. 1, 4000, 1900
 — Leonhard jr. arb., Sundgt. 1, formue 2300
 — Lillian, kontorb., Røisegt. 2, 550
 — Lina, huseierske, S Bullsgt. 13
 — Lina, sykepl.ske, Fjellgt. 24, 1000
 — Lina, erindspike, Hellegt. 8, 600
 — Lorentz, fyrb., Vannverksgt. 7, 1400
 — Lothar, mask., Røisegt. 2, 1800
 — Ludvig, fisker, Kvennesgt. 11, 1500
 — Ludvig, mek., Markev., 18, 8500, 800
 — Magda, enke, Kongensgt. 14
 — Magny, frk., E Orresgt. 2
 — Margit, frk., Kvennesgt. 11
 — Marie, strykerske, Røisegt. 27
 — Marie, enke, Kippervikgt. 1 a
 — Marie, enke, Kippervikgt. 23
 — Martha, butikkd., Sundgt. 1, formue 2300
 — Martin, bryggearb., Parkv. 4, 1850
 — Martin, meieriarb., Sundgt. 6
 — Martin, fyrb., Holmegt. 8, 1650
 — Mary, frk., Sundgt. 6
 — Mathilde, frk., Repslgt., Barak 4
 — Mathilde, bryggearb., Stenvågnasset
 — Nils, sjøm., Bjergv. 10
 — Nils, volontør, Grensegt. 8, 7000, 1400
 — Noralf, stuert, «Vonheim», Skarbøvik, 3350
 — Olaf arb., O Synnes hus, Skarbøvik, 800
 — Olaf, mask.insp., Fabrikkg. 6 a, 12,000, 7500
 — Ole, telegr.eksp., Storhauggt. 8, 4850
 — Ole, agent.forr., I Åsengst. 39, 2150
 — Ole, mask., I Åsengst. 37, 2650
 — Olefine, pensj., Stenvågv. 14
 — Ole Edv., fabr.arb., Borgundv. 90, 800
 — Olga, frue, Langeberggt. 3, 65,000, 1300
 — Oscar, kjøpm., Langeberggt. 3, 8600
 — Oscar jr., stud. jur., Langeberggt. 3, formue 22,000 kr.
 — Oscar, bryggearb., Stenvågv. 73

- Larsen Oscar, & Sønner, a s.** disp.
 Oscar Larsen, eksport av klippfisk, Langebergsgt. 1
 — Oscar, maskinsetter, Kjøpm.gt. 15, 2750
Larsen Oscar, Trævareforretning a/s etabl. 1912, disp. K Larsen, trævarefabrik, trælasterforr., kontor, utstilling og butikk av støpegoods og bygningsartikler n. Strandgt. 40, **Telefoner:** Kontoret disp. personl. 1645, lager 1833 telegr.adr. «Trævarefabrik», fomue 251,000
 — Pauline, husmor, E Orresgt. 4
 — Peder, skom.m. Buholmg. 8, 5900, 1650
 — Peter, hand.reis., Sundgt. 5, 4100
 — Ragna, serv.d., Kipperviksgt. 1 a
 — Ragnvald, kaiarb., Repslagergt., Barak 4, 1950
 — Regine, kontord., Borgundv. 90, 1200
Larsen, Rich, fiskhandel, Torvbua, **Telefon 1692**
 — Richard, arb., Stenvågv. 12, 1800
 — Rikard, Einarvikgt. 10
 — Robert, lærl., Markev. 18
 — Rolf, motorm., Markev. 18, 1150
 — Rolv, barberl., Repslagergt., Barak 4, 1300
 — Ruth, butikkd., Fabrikgt. 4
 — Ruth, frk., Fabrikgt. 6 a
 — Sara, husmor, Stenvågv. 16 b, form. 4000
 — Sevrin, bryggearb., Stenvågv. 73, 1200
 — Signe Strand, bokholderske, Storgt. 18, 15,000, 3200
 — Sigurd, insp., agentur & assuranceforr., S Bullsgt. 13
 — Sigurd, bakersv., S Bullsgt. 13, 1500
 — Sigurd, mask., Klaus Nilsensgt. 5
 — Solveig, frk., Stenvågnasset
 — Statius, mask., Kirkegt. 57, 1350
 — Trygve, bryggearb., Hellegt. 8, 1000
 — Trygve, blikkensl., Sundgt. 6, 1700
Larsen, Trygve, agentur, import, eksport, Storgt. 18, **Telefon 1064**, **Telegr.adr:** «Trygve», 12,000, 500
Larsen & Wold. (L S Larsen), fabr. av dampspinnspill, motor- og kombinasjonsspinnspill samt motorwincher og mek. arbeide av enhver art, Apotekergt. 4, **Telefon 1649**, **Telegr.adr.** «Spilverk»
 — Victoria, friserd., S Bullsgt. 13, 500
 — Wilh, fyrbøter, Verftsgt. 1 b
 — s Hotel (Lina Larsen) S Bullsgt. 13
 Larsgård, Alfred, løsarb., St. Dæsgt. 1
 — Aslaug, butikkd., ø. Hospitalsgt. 6, 600
 — Borghild, butikkd., ø. Hospitalsgt. 6 350
 — Elias, løsarb. og fisker, Nørve, 5100, 1350
 — Ellen, frk., Nørve, 700
 — Else, frk., Nørve
 — Ester, frk., Nørve
 — Helene, husmor, ø. Hospitalsgt. 6
 — Helga, fabr.arb., Giskegt., 41, 500
 — Henny, butikkd., ø. Hospitalsgt. 6, 1100
 — Johan, pens., S Dæsgt. 1, 15,000, 2200

- Larsgaard, Johan, løsarb., Nørve, 5300, 2400
 — Karina frk., ø. Hospitalsgt. 6
 — Nils, snekker, Nørve
 — Ragnhild, kontord., ø. Hospitalsgt. 6, 550
 — Thorvald, fabr.arb., V Skibscom. hus, Nørve, 2450
- Larson, Helene, hdl.ske, Kippervikgt. 22, 160
 — Louis, kont., Kippervikgt. 22, 4800
 — Rebekka, husmor, Stenvågv. 4
 Lassen, Ernst, kontorsjef, Brunholmgt. 4, 3300
 — Fredrik, vraker, Brunholmgt. 4
- Lassen & Hansen**, (Ernst Lassen og Karl Hansen), agentur, komm. & meglerforr., Brunholmgt. 4, **Telefon 2069**
- Langva, Ole O, chauffør, K Wilh.gt. 47, 400
 Lauritzen, Louise, påleggerske, Bjergv. 27
 — Olone, fabr.arb., Bjergv. 27
- Lausund, Bernhard, bryggearb., Kirkegårds-
 gt. 6, 3350
 — Günvor, butikkd., Røisegt. 2, 750
 — Job, inkassochef, Kippervikgt. 8, 2750
 — Johanne, kontord., Røisegt. 2, 950
 — Johanne, pensj., Røisegt. 2
 — Lillien, frk., K Wilh.gt. 62
 — Nils, bryggearb., Røisegt. 2, 450
 — Nils, pensj., Markev. 4
 — Olefine, syerske, Røisegt. 2
 — Petra, fisker, K Wilh.gt. 62
 — Petrine, syerske, K Wilh.gt. 62, 600
 — Petter, fisker, K Wilh.gt. 62, 2350
 — Signe, frk., K Wilh.gt. 62, 700
- Langvand, Edvin, kurvm., Fogdg., Nørve, 700
 — Emma, fabr.arb., Fogdg. Nørve
 — Johan, vaktm., Korsegt. 4, 3850
 — Johannes, løsarb., Fogdg., Nørve, 600
 — Karl, stenarb., Fogdg., Nørve
- Lederli, Eleonore, kafévertinne, Parkgt 5
 Leangen, Georg, barbersv., Bjergv. 12, 1500
- Leganger, Albert, livsagent, Rådhusgt. 2, 700
 — Elsa, skoleelev, Buholmgt. 4
 — Peder, fisker, Buholmgt. 4, 1400
- Lehn, Johan, løsarb., Brunholmgt. 27, 1400
 — Olga, frk., Brunholmgt. 27
 Leifset, Anna, butikkd., Brunholmgt. 30, 450
 — Ole, garnb., Brunholmgt. 30
- Leikarnes, Edith, skoleelev, Aspøgt. 14
 — Svanhild, skoleelev, Aspøgt. 14
- Lein, Karoline, enke, Kippervikgt. 23
 Leine, Arnold, revisor, K Wilh.gt. 46, 2800
 — Arthur, sjøm., Parkgt. 12
 — Benjamin, smedlær., Parkgt. 12, 700
 — Rasmus, kirketj., Parkgt. 12, 4300, 3560
- Leira, Anton, smedlær., Borgundv. 25
 — Bjarne, arb., Borgundv. 25, 700
 — Edvard, innkjøp av huder og skinn, repr. for P & Riiber A/S, Bergen, Kongensgt. 15, bor Parkgt. 26, 13,600, 6100
 — Ester, frk., Borgundv. 25
 — Johan, melkutsalv., Borgundv. 25, 1200
 — Johan A/S, fiskmatforr., Borgundv. 25
- Leira, Karoline, syerske, Fjellgt.
 — Knut, motormask., Latinskolegt. 7, 2000
 — Odd, visergutt, Borgundv. 25, 500
 — Ruth, frk., Borgundv. 25
 Leite, Georg, Kirkegt. 51
 — Jacobine, enke, Kirkegt. 51
 — Peder, arb., Verkstedsgt. 1, 600
- Leithe, Gudrun, butikkd., Storgt. 8, 650
 — Harald, disp., Borgundv. 60, 30,000, 8250
 — Helene, butikd., Nørve, 1050
 — Karen, syerske, K Wilhgt. 64, 500
 — Karen, lærerinne, Borgundv. 60
 — Kari, frk., Nørve
 — Karl, handelsbetj., Borgundv. 60, 4450
 — Kirsten, frk., Borgundv. 4
 — Olav, sjøm., Nørve, 1500
 — Petter, telefonarb., Einarvikgt. 10, 3400
 — Rasmus, stenarb., Nørve, 2000, 750
 — Rasmus, telefonform., Borgundv. 4, 3850
 — Signe, frk., Borgundv. 60
- Lenes & Co., a/s**, disp. ing. Lenes, aut. Ford-forhandler, St. Olavpl., **Telefon 2627**
 Telegr.adr. Elektrik, 13,000, 2100
- Lenes, O., a/s**, disp. ing. Lenes, elektr. forretn., St. Olavs pl., **Telefon 2312**, Telegr.adr. Elektrik, 13,000, 2200
 — O, ing., Gåseide 1, 7100
- Lerfald, Olivie, husmor, Ragnv. Jarlsgt. 3, formue 2500 kr.
 — Waldemar, dykker, Ragnv. Jarlsgt. 3, 2050
- Lergrovik, Edel, frk., Holmegt. 6
 — Günvor, frk., Holmegt. 6
 — Johan, fyrb., Holmegt. 6, 3650
 — Kirsten, frk., Holmegt. 6
 — Lorentz, chauffør, Holmegt. 6, 1400
 — Robert, løpergutt, Holmegt. 6
 — S, glassm., Tollbodgt.3, bor Einarvikgt. 10, 1500
- Lerheim, Anna, huseierske, Røisegt. 4, 18,000, 950
- Lerstad, Birger, sjøm., Markev. 4
 — J (G J Lerstad), kolonialforr., Kippervikgt. 24, bor Borgundv. 54, 5400, 1900
 — Leif, mask., Markev. 4, 2100
 — Marie, husmor, Giskegt. 23
 — Mary, frk., Replagergt. 4
 — Nils, arb., Giskegt. 23
 — Sigrid, enke, Replgt. 4
 — Wilhelm, fløtm., Markev. 4, 650
 — Wilhelm, arb., Fjellgt. 12
- Lervaa, Herborg, frk., B Birkelandsgt. 3
 — Hjørdis, hermtikkarb., Fjellgt. 35
 — Jensine, enke, Fjellgt. 35
 — Johan, fyrb., Fjellgt. 6, 2500
 — Johannes, stuert, B Birkelandsgt. 3, 2100
 — Olefine, butikkd., Fjellgt. 6
- Lervik, Ole, bryggeform., Skarbøvik, 1300
- Liaen A. M.**, etabl. 1861, skibsverfter og mek. verksteder, Ystenesgt. 4, og Kjøpmannsgt. 23 (tidligere Aalesunds Værksted, A/S), **Telefoner: 1115 — 1513**
 1532, privat 1004, ing. Nils J Liaen 2850, telegr.adr. «Slippens», se pag. 9



„FAMILJE“ - den jevne husholdningskaffe

Linaen, Adolf, bokh., Borgundv. 17, 16,000, 3800
 — Inga, enkefru, Borgundv. 17, formue 318,000 kr.
 — Knut, stud., Borgundv. 7, form. 11,000 kr.
 — Nils J, ing. Borgundv. 17, 20,000, 8000
 Liadal, Anders, bryggeform., Skarbøvik, 8300, 3150
 — Helge, kontorist, Skarbøvik, 1900
 — Johan, motormask., Skarbøvik
 Liaskar, Aasta, frk., Borgundv. 30
 — John, arb., Borgundv. 30, 550
 — Olav, løpergutt, Borgundv. 30
 — Rasmus, borsmed, Borgundv. 30, 6500, 2800
 — Sverre, løpergutt, Borgundv. 30
 Liavåg, Bertel, trearb., Kirkegt. 37, 8000, 3350
 — Kåre, stud. med., K Wilh.gt. 10
 — Kornberg, butikkchef, Kippervikgt. 10, 3300
 — Lauritz, sturm., Kirkegt. 37
 — Leif, kontorist, K Wilh.gt. 45, 1150
 — Marie, butikkd., Kirkegt. 37, 1450
 — Martin, bakersv., Kirkegt. 37, 3050
 — Olaf, lagereksk., K Wilh.gt. 45, 3200
 Lid, Kaspara, telegr.inne, Skaregt. 8, 1250
 — Lars, sekretær, Eidems hus, Volsdalen, 3000, 4700
 Lie, Alida, enke, Fjellgt. 32
 — Arne, pensj., Fjellgt. 20
 — Elna, frk., Bjergv. 19
 — Johan, maler, Skaregt. 7
 — Johan, barberforr., K Wilh.gt. 50
 — Odd, læregutt, Fjellgt. 32, 600
 — Ragnar, hattepresser, Skaregt. 1
 — Rolf, malersv., Giskegt. 33, 3300
 Lied, Agnete, huseierske, K Wilh.gt. 39
 — Anna, enke, Bjergv. 17
 — Anna, butikkd., O A Devoldsgt. 5, 1600
 — Anna, kontord., Strands hus, Nørve, 1100
 — Arvid, løsarb., Bjergv. 17
 — Asbjørn, arb., Sundgt. 1, 800
 — Astrid, frk., O A Devoldsgt. 5, 600
 — Birger, kjøpm., Kongensgt. 24, 16,000, 1700
 — Birger jr., Kongensgt. 24
 — Birger, A/S, eksport av sild og fisk, Kongensgt. 24
 — Dagny, frk., Ringgt. 3
 — Einar, sturm., K Wilhgt. 39, 2450
 — Elias, bryggearb., Brunholmgt. 29, 2850
 — Else, stud. oecou. Kongensgt. 24
 — Eyvind, bokh., Kirkegt. 31, 3650
 — Fredrik, kontorchef, Kirkegt. 31, 4900
 — Frida, frk., Kirkegt. 31, 600
 — Jacob, arb., Ringgt. 3
 — Johan, mask., Kippervikgt. 40, 1950
 — Karl, skibsfører, Kirkegt. 31
 — Karsten, løpergutt, Brunholmgt. 29, 750
 — Lars, bakeri og konditori, Rådhusgt. 5, 44,000, 6500
 — Leif, messegtutt, Brunholmgt. 29, 550
 — Otto, gassv.arb., Fjellgt. 66, 3600

Lied, Peter, fisker, n. Strandgt. 32, 1000
 — Reidar, løsarb., Grensegt. 12
 — Robert, brandkonst., H Strømsgt. 8, 9100, 5050
 — Thea, frue, n. Strandgt. 32, 300
 Lien, Anne, hush.ske, Løvenvoldgt. 4, 1000
 — Bjarne, butikkdbetj., Borgundv. 52, 2200
 — Jacob, fhv. dykker, Kirkegt. 36, 800
 — Kathinka, fabr.arb., I Asensgt. 48 a, 500
 — Kitty, kontord., Borgundv. 52, 450
 — Klara, kontord., Kirkegt. 36, 1950
 — Oskar, fisker, Fjellgt. 70
 — Ragnar, stuert, Kirkegt. 36
 Liljedal, Edvard, chauffør, Grensegt. 1, 2900
 — Nils, kontorfullm., Fjellgt. 41 b, 3500
 Lillearseth, Peter, fisker, Kirkegt. 40, 950
 Lillebø, Andreas, bygn.snekker, Einarvikgt. 18, 5100, 1450
 — Andreas, sjøm., Einarvikgt. 18, 2600
 — Berte, moded., Einarvikgt. 18, 400
 — Bjarne, mask., Einarvikgt. 18, 4950
 — Harald, mask., Einarvikgt. 18
 — Marie, hush.ske, R Hansens hus, Volsdalen, 900
 — Marta, butikkd., Einarvikgt. 18, 800
 — Martha, pens., Ystenesgt. 10
 Lilleheim, Oliver, brandk., Storgt. 19, 2350
 Lilleskaret, Bjarne, Røisegt. 8,
 — O J, farver, Røisegt. 8, 6000, 2900

O. J. Lilleskaret

Kippervikgt. 27. — Telefon 2429

FARVERI

& KEMISK RENSERI

Lillestøl, Borghild, syerske, ø. Strandgt. 11
 Lillevik, Mathilde, syerske, Storgt. 9, 1750
 Lillevold, Aksel, mek., Andersens hus, Fjell-
 tun, 550
 — Astrid, butikkd., Lorkenesgt. 1, 900
 — Borgny, frk., Lorkenesgt. 1, 600
Lillevold, Joh., bakeri & konditori, Lor-
 kenesgt. 1, Telefon 1346, 6600
 — Martin, bakerlær., Lorkenesgt. 1, 850
 Lind, Jacob, bryggearb., Ringgt. 30, 1250
Lindblom, Herman, dame & herre-
 skredder, Prestegt. 2, Telefon 2050, 2700
 Linde, Johan, gartner, K Wilh.gt. 39
 Lindgaard, Asta, friserd., K Wilh.gt. 5
 — Bjarne, blikkenslv., Ganger Rølsgt. 2,
 bor Helleggt. 2, 3600
 — Georg, gullsmed, K Wilh.gt. 5, 550
 — Georg, handelsbetj., Giskegt. 13, 2900
Lindgaard, Harald, seilmakerverksted,
 (Carl E Rønnebergs Sønners gård), Note-
 nesgt. 9, Telefon 1457 (bor i Borgund Her-
 red, 3000, 1225), se annonse
 Lindhjem, Albert, lagerform., I Asensgt. 39,
 2400

Bennett Reklame & Annonsebyrå a.s Trondheim

Vi har dyktige tegnere og står til tjeneste med utkast og overslag.

- Lindhjem, Ingvald, mask.arb., Latinskolegt. 24, 3450
 — Joakim, fyrb., ø. Strandgt. 38
 — Peder, Latinskolegt. 8
 Lindin, Johan, vognm., S Bullsgt. 7, 2500, 1600
 — Johannes, arb., S Bullsgt. 7
 — Nancy, frk., S Bullsgt. 7
 Lindkvist, Beret, vaskek., ø. Strandgt. 15
 — Edvarda, husmor, Helleg. 4, 500
 Lindquist, Karl Johan, stuert, Borgundv. 5, 1100
 Lindseth, Agnethe, enke, ø. Strandgt. 38
 — Hans, tannl., Grensegt. 16, 1550
 — Ingvar, fyrb., n. Strandgt. 30
 — Kristian, kontorchef, Fjellgt. 51 a, 5300
 — Martin, barberforr., Marsteins hus, Volsdalen, 3000, 2350
 — O J, kontorchef, Grensegt. 16, 6200
 — Petrine, pens., Borgundv. 10, 1250
 — Sigvart, fisker, Brunholmgt. 20, 550
 — Sofie, frk., Borgundv. 10, 1250
 — Søren, fisker, n. Strandgt. 30
 Linea Damefrisersalong (Astrid Hovden), Apotekergt. 12
 Lingås, Inger, syerske, K Wilh.gt. 46, 750
 — Joakim, torvh., Røisegt. 4, 1000
 — Lina, syerske, K Wilh.gt. 46, 1000
 Linge, Hilmar, bryggearb., Molov. 11, 1250
 — Margit, butikkd., Storgt. 14, 1000
 — Olivie, husmor, Storgt. 14, 1300
 — P Martinus, løsarb., Storgt. 14, 1000
 — Petrine, enke, Molov. 11
 Lindgren, Anny, fabr.arb., Grensegt. 15, 500
 — Johan, tømmern., Grensegt. 15, 850
 Listhaug, Borgner, løpergutt, Bjergv. 19
 — Harry, fyrb., Bjergå. 19, 2100
 — Lorentz, dekksgutt, Bjergv. 19, 1000
 — Margot, frk., Bjergv. 19
 — Mathias, maskinarb., Bjergv. 19, 1850
 — Molvin, fyrb., Bjergv. 19, 1350
 Litland, Trygve, rørleggerforr., Bjergv. 5, 4000, 3550
 Ljones, Lovise, enke, Brunholmgt. 15
 Loe, Hans, entreprenør, Grimmergt. 7
 — Harald P, entreprenør, Gjærdegt. 10, 4300, 2050
 — Harald, entreprenør, Gjærdegt. 10, 1050
 — Helga, aut. massøse, Kirkegt. 13
 — Leif, lærer, Grimmergt. 7
 — Margit, pensj., Ringgt. 18, 2400
 — Marie, massøse, Kirkegt. 13, 1000
 — Maurice, stenarb., Gjærdegt. 10, 1000
 — Paulus, sjøm.sk.elev, Grimmergt. 7, 5350
 — Peder, skredderl., Ringgt. 18, 1050
 — Per, bryggearb., Kvennesgt. 7, 1050
 — Ruth, frk., Gjærdegt. 10
 — Sigurd, entreprenør, H Strømsgt. 8, 4000
 Loland, Birger, sykkel og elektr. verksted, Kippervikgt. 2, bor Strømsheims hus II, Nørve, 800
 — Hans, urm.forr., Kippervikgt. 1, bor Bjergv. 12, 6000, 3000
 Loland, Ingeborg, trikotasje- & undertøiforr., Kippervikgt. 2, bor Bjergv. 12
 Loof, Friedrich, revisjonschef, agent i tobakker, H Strømsgt. 8, 6850
 Lorentzen, Sigrid, pens., Borgundv. 22
 Lorgen, Anny, frk., Latinskolegt. 8
 — Hans, bryggearb., Prestegt. 8, 1700
 — Hansine, syerske, Giskegt. 32, 900
 — Harald, løsarb., Prestegt. 8
 — Ingolf, kokk, Prestegt. 8, 1500
 — Ingrid, frk., Latinskolegt. 8
 — Ingvald, stuert, Latinskolegt. 8, 2900
 — Judit, frk., Giskegt. 29
 — Nikoline, butikkd., Kongensgt. 18, 950
 — Nils, butikketj., Prestegt. 8, 950
 — Peter, bryggearb., Giskegt. 29, 3000
 — Peter jr., løpergutt, Giskegt. 29
 — Ragnvald, malersv., Storgt. 19, 1500
 — Solveig, frk., Prestegt. 8
 Lothe, J J (Jens Lothe), frukt- & tobaksforr., Kirkegt. 52
 — Jens, lærer, Kirkegt. 52, 27,000, 4650
 — Thorstein, disp., Kl. Nilsensgt. 14, 10,000, 7400
 Ludt, Agnes, fabr.arb., Giskegt. 33, 550
 — Inga, kunststopperske, Fjellgt. 41 a, 1100
 Ludvig, Fritz, maskinsetter, Røisegt. 33, 3000
 Ludvigsen, Andreas, sjøm., Kirkegårdsgt. 6
 — Anna, enke, Kirkegårdsgt. 6
 — Ludvig, klippfiskvraker, Kirkegårdsgt. 6
 Lukassen, Elise, eksp.trise, Røisegt. 30, 700
 Lund, Anna, arb.ske, T Arnesønsgt. 6, 500
 — Marie, frk., Storgt. 11
 — Michael, skoleelev, O A Devoldsgt. 5
 — Olaf, skipper, Stenvågv. 67, 3000
 — Thomas, kontorist, O A Devoldsgt. 5, 2400
 Lunde, Arne, tollass., Nygt. 8, 2950
 — Halvor, politibetj., Fjellgt. 66, 3650
 — Helge, sjøm., Røisegt. 17
 — Marie, handl., Røisegt. 17, 2400
 — Mary, butikkd., Røisegt. 17, 700
 — Mina, huseierske, Kippervikgt. 25, 53,000, 2300
 — Solveig, frk., Giskegt. 28, 700
 — Trygve, lagerchef, Giskegt. 28, 3500
Lundes, A., Enke (Marie Lunde), herrekviperingsforr., plissefabrikk, Kippervikgt. 15, Telefon 1938, priv. 2967
Lunden, E., a/s, Kol- & landbr.prod. en gr. & en detail, omsetning av pelsdyrskinn, samt hvalskinn, Kongensgt. 19, Telefon 2714, priv. 1305, Telegr.adr. «Lunden»
 — E, kjøpm., Lihauggt. 10, 4000, 2850
 — Liv, skoleelev, Lihauggt. 10
 — Marie, dekorator, Lihauggt. 10
 — Ruth, kontord., Lihauggt. 10
 Lunder, Christen, massør, Løvenvoldsgt. 2
 Lundin, Sigurd, chauffør, Kippervikgt. 32, 1200
 Luthenthun, Andreas, Ystenesgt. 31
 — Jens, arb., Ystenesgt. 31
 — Mathias, løpergutt, Ystenesgt. 31,
 — Rasmus, løpergutt, Ystenesgt. 31, 500



„JAVA 1 B“ - den kræsnes kaffe

Lynan, Klara, fabr.arb., Latinskolegt. 7
 — Oluf, bryggearb., Latinskolegt. 7, 1750
 Lynghjem, Alf, fyrb., Kongensgt. 12, 1850
 — Alice lærerinne, Kirkegt. 29, 2200
 — Arild, stuert, Ystenesgt. 31, 3300
Lynghjem, Arne, o.r.sakf., Kongensgt. 1, Telefon 2144
 — Augusta frk., Borgundv. 25
 — Borghild, frk., Borgundv. 25
 — Johan, pakkhusform., Borgundv. 25, 6300
 — John, lærer, Kirkegt. 29, 4000
 Lystfjord, Elias kjøregutt Borgundv., 13
 — John, lagergutt, Borgundv. 13, 900
 — Magnhild, frk., Borgundv. 13
 — Oddny, frk., Borgundv. 13, 600
 — Petra, syerske, Borgundv. 13, 900
 Lysdagen, Sofie, enke, Kirkegt. 48
 Lysingskontoret A/S (Aalesund Annonce-ekspedisjon), disp. O M Ringdal, Kippervikgt. 18
 Lystad, Klaritz, fabr.arb., Kirkegt. 44, 1550
 Løcho, Johanne, Korsetter etc., Kirkegt. 28
 Lødoen, Mathias, brandkonst., Lihauggt. 6, 3450
 Løkegaard, Edith, hushj., Fjellgt. 31
 — Karl, hjelpearb., Fjellgt. 31
 — Sofie, enke, Fjellgt. 31
 Løken, Dagmar, frk., Kirkegt. 55
 — Erik, handelsborger, K Wilhgt. 29, 2750
 — Johan, snekker, Kirkegt. 55, 9000 3300
 — Johanne, frk., K Wilhgt. 29
 — Odd, driftsing., Parkgt. 13, 35,000, 8900
 — Solveig, butikkd., Kirkegt. 55, 850
 — Sverre, slakterlær., Kirkegt. 55, 750
 Løkkebø, Nils, lektor, Borgundv. 76, 6050
 Løkken, Eline, frk., Apotekergt. 10
 — Johan, fisker, Apotekergt. 10, 1350
 — Peter L, tollopsmann, Apotekergt. 10, 3000
Lømo, Leif, taunl., Kongensgt. 4, Telefon 1271, priv. 1046, bor Borgundv. 84 a, 14,000, 8900
 Lønberg, Nathalie, kontord., Borgundv. 69, 1450
 — Ole K, repsl., Borgundv. 69, 3450
 Løndal, Johan, eksp.betj., Fjellgt. 32, 2900
Løndals Møbelfabrik, E., Borgund
 Lønne & Co. J (J Lønne), elektr. forr., Lorkenesgt. 3
 — Jørgen, kjøpm., Lorkenesgt. 3, 3500, 3100
 — Rachel, frue, Lorkenesgt. 3, 21,500, 700
 Lønseth Borghild, frk., Grensegt. 19
 — Gerd, frk., Grensegt. 19
 — Ingrid, frk., Grensegt. 19
 — Oleif, enke, Grensegt. 19
 Løseth, Anna, lagerarb., ø. Strandgt. 20, 800
 — Arnleif, fisker, Kirkegt. 4
 — Fredrik, arb., ø. Strandgt. 20, 800
 — Johan, bryggem., ø. Strandgt. 20, 2700, 2350
 — Knut, mask., ø. Strandgt. 20, 3700
 — Knut, skipper, ø. Strandgt. 20, 1850

Løseth, Knut, butikkbetj., Kirkegt. 21, 1060
 — Knut jr., ø. Strandgt. 20
 — L, frukt- & tobakksforr., Kirkegt. 38, fiskeforr. og bolig Kirkegt. 21, 2500
 — Lauritz jr., Kirkegt. 21
 — Martin, lagerarb., Storgt. 2, 900
 — Paul, løpergutt, Kirkegt. 21
 — S, garn & trikotasjeforr., Kirkegt. 21
 Løvenvold, Konditori (A/S, Kr. Nilsen), Konditori & Kafé, Løvenvoldgt. 2
 Løvensprung, Adolf, rørl., Fjelltnuv. 21, 800
 — Elna, frk., Fjelltnuv. 21
Løvensprung, Ernst, rørleggerforr., Fjellgt. 18, Telefon 2652, bor, Fjelltnuv. 21, 3900, 3000
 — Francis, bokb., Fjelltnuv. 21, 2100
 — Frida, butikkd., Fjellgt. 20, 900
 — Herloff, arm.sv., Fjelltnuv. 21, 2200
 Løvig, Harald, violinist, Bjergv. 12, 1200
 Løvmo, Knut, fyrb., Fjellgt. 7, 1250
 — Palma, frk., Fjellgt. 7
 Løvdal, Arne, kolonialforr., Gjørdeggt. 4, bor Parkgt. 26
Løvdal, B. N., modelverksted, Ivar Aasensgt. 44, Telefon 1564, 700
 — Edvin, løpergutt, Verftsgt. 4
 — Einar, skibstømm.m., Furseths hus, Nørve
Løvdal, E., modelverksted, Verftsgt. 4, Telefon 2549, 10,000, 1200
Løvdal, Elias, bakeri & konditori, Stenvågv. 44, Telefon 2634, bor Fjellgt. 24
 — Hans, kjøpm., Kirkegt. 4, 7000, 4250
 — Hans, bakerl., Verftsgt. 4, 850
 — Hans, A/S, Apotekergt. 3, formue 25,000

Hans Løvdal ^A/_S

SKIBSHANDEL

Fiskeredskaper & Husholdningsvarer
 Fabrikation av Garnstein

Telegr.adr. Fiskeveg

Telefon 1975

Løvdal, Johanne, enke, Fjellgt. 24, 600
 — Karl, skom.lær., Verftsgt. 4, 900
 — Kristian, modellsnekker, Ringgt. 16, 2900
 — Lars, arb., Latinskolegt. 7, 700
 — Louise, lærerinne, Verftsgt. 4, 550
 — Hans, bakerl., Verftsgt. 4, 850
 — Hans, kjøpm., Kirkegt. 4, 7000, 4250
 — Lovise, frk., Latinskolegt. 7, 600
 — Marie, frue, Kirkegt. 4, 51,000, 1750
 — Martin, skredder, K Wilhelmsgt. 50
 — Nils, modellsnekker, Verftsgt. 4, 750
 — Olav, kolonialforr., Fjellgt. 24, 700
 — Olang, frk., Verftsgt. 4, 600
 — Ole, byggm., Latinskolegt. 7, 2550
 Løvøy, Johanne, syerske, Fabr.bygn. Nørve, 1500

M.

Måen, Anne M, isbrukeier, Tollbodgt. 3, 6000, 500

DE GODE KAFFESORTER - MØRE KJØPMÆNDS

Målo, Alfred, Bjergv. 28
 — Johan, kaiarb., Bjergv. 28, 1800
 — Johan, sjøm., Bjergv. 28, 850
 Måseide, Borgny, lærerinne, Røisegt. 6, 4200
 — Frida, tegner, Røisegt. 6, 1100
 — Ingeborg, frk., Røisegt. 6, 600
 — Johannes, snekker, Røisegt. 6, 1300
Maaseide, K. Joh., etabl. 1893, møbelfabrik, møbel- og utstørsforr., lager av oversjøiske tre, finer og kryssfiner, Røisegt. 6, **Telefon 1377**, filial Parkgt. 14 **Telefon 2277**, priv. 1377, 34,000, 2800
 — Karl J jun., kont., Røisegt. 6, 1300
 — Knut, møbelsnekker, Fjellgt. 43 b, 2650
Madsen, A., skotøiforr., K Wilhelmsgt 37, **Telefon 2366**, 46,000, 5900
 — Arnt, seilmaker, S Bullsgt. 34
 — Arvid, butikkbetj., K Willgt. 37, 2950
 — Bergljot, frk., S Bullsgt. 46
 — Ernst, bokh., S Bullsgt. 46, 4050
 — Gerd, frk., S Bullsgt. 46
 — Inger, strikkeske, S Bullsgt. 34, 5000, 700
 — Johan, seilm., S Bullsgt. 46, 2000
Madsen, Joh. A. & Co., Seil- & Pressningsfabrikk, Tollbodgt. 8, **Telefon 2142 & 2100**, Telegr.adr. «Seilmadsen», se
 — Kristian, seilm.l., S Bullsgt. 46, 300
 — Margit, frk., K Wilhelmsgt. 37, 800
 — Martin, motorm., S Bullsgt. 46
 — Pernille, enke, S Bullsgt. 46
 — Solveig, kontord., K Wilhelmsgt. 37, 1050
 — Trygve, skom.sv., Røisegt. 3, 2950
 Magerholm, Hjørdis, kontord., Storhauggt. 2, 500
 — Tore, fabr.arb., Storhauggt. 2, 4300
 Magnussen, Agnes, butikkd., Nordigårds gt. 15
 — Alfred, stuert, Drønnes hus, Skarbøvik
 — Anton, mask.arb., Nordigårds gt. 15, 3350
 — Einar, stuert, Nordigårds gt. 15
 — Gustav, frukt- & tobakksforr., Borgundv. 70, bor Fjellgt. 66, 700
 — John, mask., Giskegt. 6, 3900
 Maldeghen, Elisa van, frue, Storgt. 4
 Malmedal, Arvid, fisker, Giskegt. 34, 1050
 — Edvard, tømmerm., Giskegt. 34
 — Hjalmar, snekker, Bjergv. 17, 4300
 — Johan, Bjergv. 17, 650
 Marandon, Charles, kont., Storgt. 35, 3300
Margarinfabrikken Bien, innh. ing. Oluf Gjøesund, n. Strandgt. 22, **Telefon 1266**
 Markusen, Enok, slepebf., Kirkegt. 57, 1450
 — Søren, fisker, Giskegt. 20, 850
 Marstein, Elias, opsynsm., Volsdalen, 5250
 — Erling, bud, Volsdalen
 — Nils, arb., Volsdalen
 Martinsen, Leif, styrm., Kirkegt. 32, 1450
 Martinussen, Alf, kontorm., ø. Strandgt. 11, 3550
 — Andreas, visergutt, Kvenmanesgt. 10 a
 — Anna, husmor, Stenvågv. 43 a, 250

Martinussen, Arthur, bakerl., E Orresgt. 9
 — Edvin, elektr.tekn., Løvenvoldgt. 1, 3450
 — Elsa, butikkd., K Wilhelmsgt. 62, 450
 — Else, butikkd., Molov. 12, 450
 — Fredrik, kaiarb., E Orresgt. 9, 3850
 — G Sverre, posteksp., H Strømsgt. 9, 5000
 — Hagbart, arb., ø. Strandgt. 11, 1850
 — Johan, elektroing., Molov. 13, bor Molo-veien 12
 — John, fisker og arb., Stenvågv. 43 a, 400
 — Lars, bryggearb., Kvennanesgt. 10 a, 2600
 — Leon, løpergutt, Kirkegt. 32, 600
 — Nikoline, pens., T Arnesensgt. 8
 — N, bøkkerforr., Molov. 12, 1450
Martinussen, O., møbelverksted, S Bullsgt. 11
 — Olaf, snekker, K Wilhelmsgt. 62, 2000
 — Sigurd, reis., ø. Strandgt. 11, 350
 — Valborg, fabr.arb., Kirkegt. 34, 500
 — William, bryggearb., Kirkegt. 34, 700
 — William, frukt- & tobakksforr., Kirkegt. 18, bor ø. Strandgt. 11, 2400
Matbua, Delikatesseforr., Apotekergt. 10, **Telefon 2648**
 Mascot Hattesalon (Constance Larsen Haug)
 Mathiesen, Axel F, læge, Kongensgt. 8, bor Skuggen i Borgund Herred, 8300
 — Ella, oversøster, Bønørve, Nørve, 1950
 — Fredrik, driftsbestyrer, Borgundv. 55, 39,000, 10,400
 Matisen, Dagmar, pleierske, Fjellgt. 12, 400
 Matre, Anfinn, badem., Storgt. 25, 7000, 2000
 — Anne Margrethe, frk., ø. Hospitalsgt. 7 b
 — Bertel, boktrykker, ø. Hospitalsgt. 7 b, 2600, 4300
 — Borgar, butikkbetj., ø. Hospitalsgt. 7b, 800
 — Johanne, butikkd., ø. Hospitalsgt. 7 b
 — Per, løpergutt, ø. Hospitalsgt. 7 b, 600
 Mauseth, Marie, husbest., Parkgt. 24, 900
 Meinich, H Th., o.r.sakf. (Røe & Meinich), bor Nørve
Melang, Agnes, kolonial- & delikatesseforr., Kirkegt. 16, **Telefon 2275**, bor Kirkegt. 27, 1000
 — Bergljot, sykepl.ske, Kongensgt. 6, 900
 — Hermann, maskinn., Giskegt. 29, 950
 — Sevrin, snekker, Kirkegt. 27, 1850
 — Sigurd, butikkbetj., Kirkegt. 27, 850
 — Svanhild, syerske, Kongensgt. 6, 1000
 Meldahl, Else, kontord., Storgt. 12, 1250
 — Louise, enkefru, Storgt. 12, form. 24,000
 — Ove, Storgt. 12
Meldahls Eftf., Michael Fr. Fr. Møller-Christensen, assuranseforretning, Storgt. 12, **Telefon 1815**, Telegr.adr. «Michael»
 Melle, Oluffa, syerske, Apotekergt. 9, 600
 Melset, Lovise, syerske, Buholmg. 8, 1250
 Melsæther, Anna, enke, Nørve
 — Bjarne, chauffør, Ystenesgt. 27, 2750
 — Gustav, ligningsass., Bjergv. 6, 3600



brukes fra Nordkapp til Lindesnes

Melsæther, Iver, lagerm., Strømmens hus, Nørve, 2300
 — Jennie, sk.elev, Bjergv. 6
 — Jenny, butikkd., Molov. 13, 1150
 — Margrethe, sk.elev, Bjergv. 6
 — Ole, boktrykker, Borgundv. 68, 4450
 Menighetsblad for Alesund og Sunnmørs bygdene (1 g. uktl.), red. sogneprest L Froyland
 Merok, Emil, gartner, Einarvikgt. 22, 1000
 — G. fiskef. Apotekertorvet, bor R Rønnebergsgt. 19, 3150
 — Knut, sk.elev, R Rønnebergsgt. 19
 — Lars, disp., Borgundv. 7
 — Odine, telegrafesp., Borgundv. 7, 4000, 3100

Meroks Gartneri

Emil Merok
 Devoldsmarken Skaret
 Godt utvalg i hageplanter
 Telefon 2966

Meyer, Anna, speidersjef, Storgt. 6
 — D, Hindberg, disp., Tollbodgt. 6, 18,000, 2500
Meyer, E., Grønvold, a/s, aktiekap. 15,000, disp. D Hendberg Meyer, optikusforretn. Tollbodgt. 6, Telefon 1372, formue 11,000 kr.
 — Eva, Grønvold-, frk., Tollbodgt. 6, 15,000, 1700
 — Gustav, kemnerass., K Nilsensgt. 15, 3300
 — Joakim Grønvold-, kontorm., Tollbodgt. 6, 13,000, 1850
 — Karl, styrm., K Nilsensgt. 15, 700
 — Ole, skibsfører, K Nilsensgt. 15, 7500, 1400
 — Trygve, mask., K Nilsensgt. 15
 Michaelsen, Arne, bileier, S Bullsgt. 40, 1000
 — Arne jun., S Bullsgt. 40
 — August, kontorist, S Bullsgt. 40, 400
 — Gunnveig, kontord., S Bullsgt. 40, 900
 — Olav, kontorist, S Bullsgt. 40, 2700
 — Pauline, fabr.arb., Prestegt. 6, 500
 Middagsbørsen (fru Hanna Riise), Einarvikgt. 2
 Midsem, Anton B, rektor, Bakkegt. 3, 21,000, 17,900
 Midtbø, Johanna, syerske, Kippervikgt. 30, 550
 Midtgård, Ingvald, bryggearb., Stenvågnest, 1850
 — Nils, sjøm., Hellegt. 4, 1200
 Midthjel, Sivert, fabr.arb., I Åsensgt. 7, 1100
 Midtild, Oluffa, syerske, Borgundv. 28, 800
 Mignon Damefrisørsalon (Lifa Olsen), K Wilhelmsgt. 54
 Mikalsen, Cato, bankbud, ø. Strandgt. 6, 5000, 1850
 — Gudrun, butikkd., Skaregt. 7, 700

Mikalsen, Johan, arb., Stenvågv. 18, 2200
 — Karl, chauffør, Storgt. 2, 1500
 — Mathea, enke, Sørnesvågen, Nørve
 Mikalsen, Ruth, frk., Stenvågv. 18
 — Solveig, frk., Stenvågv. 18
 Milde, Henrik, Lund-, musikk lærer, Kippervikgt. 4
 — Solveig Lund, friserd., Kippervikgt. 4
 Mindt, Bertha, kafevertinne, Verpingsvikgt. 39, 800

Mineralvandfabriken Møre, a/s, disp. A Tjørstad, agt. for A/s P Litz. Aass Bryggeri, Drammen, K Wilhelmsgt. 55, formue 7000 kr., Telefon 1117, disp. priv. 2709

Missionshotellet, (bakerm. John Walderhaug), Tollbodgt. 6. Telef. 3148, 1129
 Missionshuset (forstanderens kontor), Kippervikgt. 1

Misund, Anton, bryggearb., Stenvågv. 43 a,
 — Berge, butikketj., Markev. 24, 650
 — Bernhard, bygn.snekker, Markev. 24, 6300, 2350
 — Betzy, frk., G Rolvsgt. 3, 600
 — Ellen, arb.ske, Stenvågv. 43 a
 — Hans, bryggeform., G Rolvsgt. 3
 — Nils, garnbøter, Molov. 9
 — Nora, frk., Markev. 24
 — Olav erindsgutt, Markev. 24
 — Peder, agt., G Rolvsgt. 3, formue 10,000
 — Peder H, A/s, agt.forr., Molov. 24
 — Sigurd, kullemp, Markev. 24
 Mittet, Astrid, sykepl.ske, Borgundv. 43
 — Elise, frue, Øvregt. 2, formue 217,000 kr.
 — Hans, kontorm., Øvregt. 2, 1350
 — Rolf, disp., Bakkegt. 2, 10,050

Musæus, Johanne, sykepl.ske, Borgundv. 63
 Mjåland, Torleiv, lærer, K Wilhelmsgt. 47, 2750

Mjelva, Andreas, lign.ass., Latinskolegt. 7, 3000

— Else Wiig, frk., I Åsensgt. 36
 — Inga, kontord., Giskegt. 28, 1100
 — Per, bryggearb., Kippervikgt. 18, 1700
 — Petrine, enke, Giskegt. 28
 — Øistein, kontorist, Giskegt. 28, 1500
 Mjøs, Olaug, kontord., Røisegt. 2, 1450

Moa, Anna, kolonial- & delikatessef. Kirkegt. 19, bor Kirkegt. 18, 12,000, 3300
 — Arne, løpergutt, Bjergv. 16
 — Arthur, løpergutt, Kirkegt. 32
 — Bertha, butikkd., Kirkegt. 18, 4000, 1350
 — Hans, transp.arb., Kirkegt. 32, 3350
 — Harald, agentur, komm.forr., emigrant-esp., Grimmergt. 3, bor Gjerdeggt. 10, 5200
 — Hermann, arb., Verpingsvikgt. 39
 — Jenny, frk., Kirkegt. 32
 — Konrad, sjøm., Kirkegt. 32
 — Magnhild, enke, Kirkegt. 18
 — Oskar, løpergutt, Kirkegt. 32, 750
 — Sigurd, kaiarb., S Bullsgt. 56, 3300
 — Sigv., fotograf, Einarvikgt. 4, bor O A Devoldsgt. 13, 500

Nord-Trøndelag Fylkes Adr. bok

med skatteligninger

HANS G. MOE'S FORLAG
 TRONDHEIM

Mode-Salonen, (Hildur Slinning), Kippervikgt. 5, **Telefon 1964**

- Moe, Amandus, snekker, Fjellgt. 31, 1200
 — Anne, husmor, Stenvågv. 54
 — Halfdan, skibsfører, Verftsgt. 2, 76,000, 9500
 — Jørgen, pens., Fjellgt. 31
 — Jørgen jun., sjøm., Fjellgt. 31, 600
 — Karen, pens., K Wilhelmsgt. 68, 2250
 — Lorine, vaskekone, Fjellgt. 36
 — Olav, skreddersv., Vannverksv. 11
 — Petrine, pens., K Wilhelmsgt. 32
 — Sofie, hotellbest.inne, K Nilsensgt. 14, 14,000, 3050
 — Trygve, bankass., Stenvågv. 54, 2050
 Moen, Johannes, kontorist, Hellegt. 1, 1750
 — John, meierilær., Kl. Nilsensgt. 16b, 750
 — Kristian, hlds.betj., Einarvikgt. 20, 1900
 Mogstad, Anders, disp., Øvregt. 24, 4800

Mogstad, Anders, a/s, disp. Anders Mogstad, eksport av fisk og fiskeprod., Apotekergt. 9, **Telefon 1024**, priv. **3029**, telegr.adr. «Sardinia»**Mogstad & Co., a/s**, disp. Sverre Mogstad, eksport av klipffisk, sild, rogn og andre fiskeprod., Korsegt. 9, **Telefon 3138**, telegr.adr. «Exportation»

- Arne, kontorist., Fjellgt. 65, 2950
 — Gunvor, Krohn, husmor, K Wilhelmsgt. 55, formue 5300 kr.
 — Harald, kontorist, K Wilhelmsgt. 55, 1450
 — Johanne, sykepl.ske, Bønørve, Nørve, 1400
 — Per, kontorist, Borgundv. 46, 5700
 — Sverke, fhv. kjøpm., Øvregt. 24, form. 2000
 — Sverre, kjøpm., Borgundv. 68, 5000, 3000
 Moi, Torgeir, dommerfullm., Øvregt. 9, 800
 Moldeklev, Bergljot, frk., Ystenesgt. 2
 — Dagny, frk., Ystenesgt. 2
 — Olai, fhv. fisker, Ystenesgt. 2
 Moldestad, Bertha, butikkd., Molov. 1
 — Bjørn, sk.elev, Korsegt. 9
 — Inga, enke, Molov. 1, 500
 — K A, Apotekergt. 3

Mollestad, Jacob, sjøm., Molov. 1

- Knut, A/s, kolonialforr., Brunholmgt. 15
 — Knut, kjøpm., Molov. 1, 950
 — Magdalena, vaskekone, Gjerdegt. 2
 — Trygve, kjøpm., Korsegt. 9, 1500

Moldskred, Rasofield, skomakersv., K Wilhelmsgt. 40, 1000**Moldvær, Elias**, fisker, Fjellgt. 32

- Elisabeth, frk., Fjellgt. 600
 — Gustav, stenarb., Kvasnes hus. Fjellgt. 650
 — Ingolf, fyrb., Fjellgt. 32
 — Marie, Fjellgt. 32
 — Palma, frk., Fjellgt. 32
 — Petter, rørlegger, Fjellgt. 6100, 4050
 — Rakel, Fjellgt. 32
 — Rolf, sjøm., Fjellgt. 32
 — Selma, frk., Fjellgt. 32

Molin, Aagoth, frk., Stenvågv. 12**Molin, Gunhild**, fabr.arb., Stenvågv. 12**Molnes, Alfred**, pakkhusarb., P Kleivens hus, Skarbøvik, 2050

— Andreas, kullarb., n. Strandgt. 30, 7800, 1800

— Anna, butikkd., n. Strandgt. 30

Molnes, Anton, bakeri & konditori, Borgundv. 4, **Telefon 2638**, 5800

— Arthur, arb., n. Strandgt. 30, 450

— Edith, notlerske, Kirkegt. 26, 900

— Elling, skibstømmerm., Giskegt. 13, 2650

— Hildur, friserd., Kippervikgt. 22

— Johan, matros, Borgundv. 4, 2400

— Kristian, snekkerl., n. Strandgt. 30, 500

— Martinus, fisker, Kirkegt. 46, 1300

— Nils, donkeym., Kirkegt. 26, 1350

— Notelius, fisker, Kirkegt. 46, 1200

Moloveiens Husholdningshandel (N Martinusen), Molov. 13**Molt, Hans**, arb., Fjellgt. 26**Moltu, Anna**, vaskekone, Apotekergt. 2

— Edvin, fotograf, Fjellgt. 8, 3100

— Einar, lærer, Fjellgt. 41 b, 9000, 5400

— Hans, chauffør, Fjellgt. 8, form. 3000

— Karen, pens., Fjellgt. 8, 11,000, 1700

— Severine, syerske, K Wilhelmsgt. 32, 700

Molvik, Gusta, huseierske, K Wilhelmsgt. 31, 2700, 1150**Molvær, Adolf**, fyrb., Kirkegt. 44

— Alfred, sjøm., Kirkegt. 44

— Amanda, hdl.ske, Rådhusgt. 4, 500

— Antonette, enke, Kirkegt. 44

— Berly, frk., Einarvikgt. 16

— Egil, løpergutt, Einarvikgt. 16, 400

— Hilmar, fisker, Ellefsens hus, Nørve

— Hjalmar, stuert, Fjellgt. 15, 1550

— John, messegutt, Einarvikgt. 16

— Knut, sjøm., Kirkegt. 44

— Kristine, frk., Einarvikgt. 16

— Martin, arb., Bjergv. 37, 1000

— Mikal, stuert, Einarvikgt. 16, 2400

— Ole, fyrb., Kirkegt. 44

— Oluffa, fiskmatforr., Rådhusgt. 4, 500

— Rolf, sjøm., Bjergv. 22

— Rakel, syerske, Volsdalen, 800

— Sevrin, pens., Volsdalen

Molværs Fiskematforretning,

innehaver O & A Molvær, Rådhusgt. 4,

Telefon 3173**Monsen, Bergitte**, pens., Storgt. 8

— Chrif., møbelsnekkeri, Røisegt. 13, 3450

Monsen & Co., a/s, best. Oddfred Monsen, kolonial, skibsprov., petroleum, smøreoljer, Røisegt. 13, **Telefon 2946**

— Joakime, enke, Latinskolegt. 5

— Lydia, slumsøster, Giskegt. 27, 1100

— Mandor, snekker, Røisegt. 13, 750

— Marie, kassererske, Storgt. 8, 2600

— Mikal, mask., Einarvikgt. 18, 1150

— Oddfrid, best., Røisegt. 13, 600

— Petra, butikkd., Latinskolegt. 5, 950

Morais, Henriques, port. konsul, n. Strandgt. 25

OLUF BJØRNESETH & CO A/S
 HENR. MAGNUS C.S.

COLONIAL ENGROS

BERGEN

- Mork, Anne, fabr.arb., E Orresgt. 2
 — Anne, lærerinne, Brunholmgt. 2, 1700
 — Engvald, sjøm., ø. Strandgt. 40
 — Ingrid, butikkd., Øvregt. 16, 650
 — Joakim, Kirkegt. 42
 — Kristine, fabr.arb., ø. Strandgt. 40
 — Martha, butikkd., K Nilsensgt. 14, 1050
 — Oddlang, frk., Kirkegt. 42
 — Pernille, syerske, Buholmg. 1, 800
 — Ragna, fabr.arb., ø. Strandgt. 40
 — Rasmus, bakersv., Kirkegt. 42, 3250
 Mortensen, Eliot, gassv.arb., Stenvågv. 32, 1450
 — Johanne, kolonialforr., Kippervikgt. 21, 10,000, 1600
 — Johannes, fisker, Markev. 4, 700
 — Vilma, provisor, Øvregt. 14, 5700
 Moss, Karl, fabr.arb., ø. Strandgt. 20, 750
 Muldal, Jakob K, bryggeform., K Wilhelmstgt. 46, 3200
 Mulsvor, Ingeborg, bryggearb., Aspøgt. 5, 700
 Muren, Gabriel, motorm., V Petrol. Co. Nørve, 3050
 — Oluffa, syerske, Kirkegt. 44
 — Otto, fabr.arb., Kirkegt. 44, 1500
 — Wilhelm, skibsbygger, Kirkegt. 44, 550
 Muri, Alfhild, butikkd., H Nørves hus, Nørve, 1000
 — August, Aspen-, fryserimask., Stenvågv. 43 b, 2900
 — Elias, transportforr., H Strømsgt. 9, 1500
 — Hans, kontorist, H Strømsgt. 9, 2750
 — Johannes, sko.sv., H Nørves hus, Nørve
 — Marie, frk., H Nørves hus, Nørve
 — Marius, løpergutt, H Strømsgt. 9
 — Martinus, brandform., H Strømsgt. 9, 3800
 — Peter, skom.sv., H Nørves hus, Nørve 800
 — Petter, smed, H Strømsgt. 9, 850
 Muriaas, Marie, telef.d., Borgundv. 71, 2060
 — Martinus, underbrandm., Borgundv. 71, 4250
 — Oskar, butikketj., Borgundv. 71, 1400
 Rolf, kjøpm., Larsgaarden
 Musikka, Emly, frk., Kjøpmannsgt. 15
 — Jack, mekl., Kjøpmannsgt. 15
 — Olli, mekl., Kjøpmannsgt. 15, 3000
 Musæus, August, skibsmegler, Borgundv. 63, 1200
 — Borghild, husmor, Storgt. 9, form. 4000
 — Ester, sykepl.ske, Borgundv. 63
 — H. A/s, eksp. av sild, rogn, saltfisk, klippfisk, Øvregt. 14
 — Hans B. kjøpm., Øvregt. 14, 500
 — Karl Fredrik, Øvregt. 14
 — Martha, frk., Borgundv. 63, 600
Musæus, Nils N., konsul, skibsm., dampskibseksk., assurance, agentur- og kommissionsforr., Kongensgt. 21, **Telefon 1244**
 — 1142, Telegr.adr. «Nils», bor Borgundv. 63, **Telefon 1020**, 55,000, 5200
 — Nils jun., Borgundv. 63
 Myhre, I (Inga Myhre), kolonialforr., Apo- tekergt. 9, bor Brunholmgt. 16, 350
 — Louise, frk., Brunholmgt. 16, 600
 — Wilhelm, maler, Brunholmgt. 16
 Myklebust, Aron, fisker, Einarvikgt. 18, 750
 — Bård, fisker, Skarbøvik
 — Bergitte, frk., Røisegt. 21
 — Bernhard, fisker, Kirkegt. 42
 — Borgny, frk., Ystenesgt. 29 e
 — Gustav, skredder, Borgundv. 52, 1550
 — Hans, K Wilhelmstgt. 54 b
 — Jens, bankass., Einarvikgt. 18, 1800
 — Joakim sen., skipper, Einarvikgt. 18, 600
 — Joakim jun., bakerm., Einarvikgt. 18
 — Johan jun., sk.elev, Grimmergt. 6
 — Jostein, fisker, Skarbøvik, 1700
 — Kasbara, syerske, Einarvikgt. 18, 1100
 — Lars, fisker, Røisegt. 21, 5200, 700
 — Lauritz, skipper, Skarbøvik
 — Leiv, fisker, Skarbøvik, 450
 — Mathias, matros, Borgundv. 27, 1700
 — Odd, stud., Skarbøvik
 — Oluffa, strykerske, K Wilhelmstgt. 54 b
 — Peder, skreddersv., Borgundv. 52, 1450
 — Ragnhild, butikkd., Stenvågv. 42, 800
 — Robert, Kirkegt. 42
 — S. H. agentur- & komm.forr., Notenesgt. 1, bor Øvregt. 1, 5000, 1650
 — Trine, kontord., Øvregt. 1, 800
 Myren, J, billedskjærer, Parkgt. 12, bor Verftsgt. 10, formue 6300 kr.
 — Johanne, Verftsgt. 1a
 — Magnhild, butikkd., Storgt. 15, 1950
 — Marius, bygn.snekker, Blankholms hus, Nørve, 2550
 — Sofie, hush.ske, K Wilhelmstgt. 66, 800
 Myrhaug, Anders, fattigforst., Fjellgt. 43 e, 5200
 — Einar, gymn., Fjellgt. 43 e
 — Ingebjørg, frk., Fjellgt. 43 e
 Myrset, Karla, kontord., Kirkegt. 41
 — Knut, kunstmaler, Kirkegt. 41
 — Ole, lagersjef, Kirkegt. 41, 2700
 — Olea, frk., Kirkegt. 41, 600
 Myrseth, Benjamin, fraktem., Kirkegt. 25, 1200
 — Kanuth, kontord., Kirkegt. 41, 1750
 — Ole, byggm., Kirkegt. 41, 7000, 1000
 — Peter, kontorsjef, Kirkegt. 41, 6000, 5600
 Myrstad, Anna, butikkd., Storhauggt. 6, 2300
 — Bergljot, frk., Kirkegt. 14
 — Elias, pens., Storhauggt. 6
 — Elias, chauffør, Storhauggt. 6, 1000
 — Lovise, syd., Kirkegt. 14
 — Marie, kontord., Kirkegt. 14, 2650
 — Marie, sykepl.ske, Borgundv. 43, 1700
 — Paul, bakerl., n. Strandgt. 20, 700
 Myrvågenes, Georg, bryggearb., Skarbøvik, 550
 — Harry, bryggearb., Skarbøvik, 650
 — Kaspar, stud., Skarbøvik
 — Olav, bryggearb., Skarbøvik, 400

Myrvaagnes, Olivia, husmor, Skarbøvik, 2200, 600
 Myrøld, Arvid, A/s, frukt- & tobaksforr., Gjerdegt. 4
 — Arvid, lærer, Gjerdegt. 4, 4200
 — Karl, fisker, Buholmgt. 4, 1550
 — Karsten, Gjerdegt. 4
 — Ole, bygn.snekker, Gjerdegt. 4, 3300, 1000
 Møla, Jenny, butikkd., K Wilh.gt. 54 b, 1150
 Møklebust, Adolf, skredd., Giskegt. 20, 2850
 — Dagmar, frk., Kongensgt. 25
 — Elin, typografl., Bjergv. 58
 — Hans, typograf, Bjergv. 58
 — Ingebjørg, frk., Kongensgt. 25
 — Johan, reis., Grimmergt. 6, 1500
 — John, pens., Grimmergt. 6, 3950
 — Jonette, pens., Grimmergt. 6, 1250
 — Karen, enke, Kongensgt. 25
 — Peter, løsarb., Kongensgt. 25
 — Rasmus, styrm., Ystenesgt. 29 e, 3650
 — Sverre, kjøregutt, Kongensgt. 25, 3300
 Møll, Johan, lign.fullm., Fjellgt. 41 c, 4200
 Møller, Arthur W, agt., Helleggt. 5
 — August, kjøpm. (J E Devolds Efft.), Kippervikgt. 9
 — Carl, sadelm., Røisegt. 3, 2700, 1750
 — Carl jun., butikksjef, Røisegt. 3, 1500
 — Gerd, kontord., Kippervikgt. 9, 1150
 — Hilmar, kontorist, Helleggt. 5
 — Hilmar, sadelm., Verftsgt. 1 b, 2300, 1050
 — Ingolf, betj., Røisegt. 3, 850
 — Johan, tapetserer, Røisegt. 3, 1050
 — Johan, eksp., Kippervikgt. 9, 400
Møller & Co., (Johan og Hilmar Møller), salmakere & tapetserere, Røisegt. 3, Telefon 1757
 Møller, Chr., a/s, aktiekap. 5000 kroner, St. Olavs pl.

CHR. MØLLER A.S

Drogeri, Parfumeri, Sæper, Sykepleieartikler og Kemikalier en gros og en detail.
 Telegr.adr. «Citnalta». Code: Bentleys
 Telefoner: Kontoret 1935. Utsalget 2156
 Privat 1330

Møller, Chr., import & eksportforr., automobiler, disp. Oljeraff. Atlantic, A/s, K Wilhelmsgt. 49, 7500
 — Peter, butikksjef, Kippervikgt. 9, 2550
 — Randi, frk., Kippervikgt. 9
 — Valborg, frk., Røisegt. 3
Møller-Christensen, Fr., assuranceforr. (Fr. Michael Meldahls Efft.) Storgt. 12, Telefon 1815, bor Kirkegt. 19, Telefon 2521, 3100, 8600
 Møllerhaug, Gerd, frk., Borgundv. 70
 — Hans, barberm., Borgundv. 70, 800
 — Karen, hush.ske, Borgundv. 70
 Mølsæther, Ant. E, blikk- & kobberslager, Kongensgt. 7, bor Einarvikgt. 14, 2900, 1100

Mølsæther, Arnt, læregutt, Einarvikgt. 14
 — Gerd, butikkd., Einarvikgt. 14, 500
 — Inger, frk., Einarvikgt. 14, 600
 — Jenny, kontord., Fabrikkg. 6 a, 2050
 — Oscar, mek., Borgundv. 51
 Mørch, Hans, skom., G Rolvsigt. 3, 1200
 — Palma, frk., G Rolvsigt. 3

Møre Bundstoffabrik, (Ragnvald Pilskog, Olav Thomassen og Johan Ramsvik), fabrikkasjon av kobberstoff, S Bullsgt. 11, Telefon 2246, Telegr.adr. «Pilskog»

— Elektriske forretning, A/s, disp. ing. K Skarstein, n. Str.g. 1, form. 13,000 kr.

Møre Felleskjøp, driftskap. 60,000 kr. disp. O Røvik, korn, mel, sukker, kraftfor, kunstgjødsel, frø m. m., landbruksredsk. S Bullsgt. 9, Telefoner 2114 og disp. 2221, telegr.adr. «Felleskjøpet»

Møre Fylkes Ruteselskap, (hovedkontor Molde), best. Nils Berentzen, Skansekaia, Telefoner 1124 — 2311 — 1732 telegr.adr. «Møre»

Møre Kjøpmænds Engrosforretning

a/s, disp. Anton Kolderup, kol., mel- og fetev. en gross, kaffebrønderi, K Wilh.gt. 24, Telefoner: Salgsavdelingen 3174, bokholderen 2666, Kolderup pers. 2666, priv. 2505, Telegr.adr. «Kjøpmænd», se marginalann., 314,000, 8600

Møre mek. verksted, a/s, disp. Karl O Wiik og Lauritz Yndestad, repr. av damp- og motorfartøier, Løvenvoldgt. 5

Møre Mineralvandfabriken, a/s, disp. A Tjørstad, agt. for A/s. P Ltz Aass Bryggeri, Drammen, K Wilh.gt. 55, formue 7000 kr., Telefon 1117, disp. priv. 2709

Møre Preserving Co., a/s,

kapital og fonds 200,000 kr., disp. Hans Søreide, hermetisk fabrikkasjon av fine-re kjøtt- og fiskhermetikk, Telefoner 2911, rikst. 1623, telegr.adr. «Mørefisk» 264,000, 36,400

— Reveavlslag, forr.fører E Lunden, Kongensgt. 15

Møre Shipping Co., a/s, aktiekap.

10,000 kr., skibsmeglere, befragtning, skibsprov., Telefon 2731, T Arnesensgt. 16

Møre Sæpefabrik, a/s, aktiekap.

20,000 kr., disp. Kaspar Larsen, Røisegt. 19, Rikstefon 2624, telegr.adr. «Sæpefabriken», formue 20,000 kr.

Møre Tobaksfabrik, (indeh. H M Siem), rul- og røketobakker, K Wilhelmsgt. 53, Telefon 1534, telegr.adr. «Siem»

Mørkeseth, Bjarne, sjøm., Røisegt. 33, 550

— Edvard, budform., Nørve, 3700

— Jenny, butikkd., Røisegt. 33

— Johan, fisker, Røisegt. 33, 1100

— Konrad, sjøm., Røisegt. 33, 1500

— Ole, elektriker, Røisegt. 33, 3750



„101“ er anerkjent overalt

N.

- Nålsund, Arnold, bakersv., Gjerdegt. 6, 1500
 — Astrid, fabr.arb., Gjerdegt. 6, 700
 — Kaspar, løpergutt, Stenvågv. 51
 — Otto, messegt., Stenvågv. 51, 650
 — Paul, chauffør, Hansens hus, Fjelltun
 — Peder, transp.forr., Stenvågv. 51, 2400
 — Perdy, sk.elev, Stenvågv. 51
 — Signy, butikkd., Stenvågv. 51, 400
 Nabeit, Marie, sykepl.ske, Kirkegt. 29, 2100
 Nagel, Alf, volontør, Brunholmgt. 20
 — Barely, betj., Verpingsvikgt. 39
 — Bjarne, løpergutt, Brunholmgt. 20
 — Fredrik, løsarb., Brunholmgt. 20, 1950
 — Hermann, kafevert, Verpingsvikgt. 39, 800
 — Signy, frk., Brunholmgt. 20, 600
 Nakken, Adolf, sjøm., 2150
 — Andreas, bryggearb., ø. Strandgt. 36, 1500
 — Anna, tanntekn., Giskegt. 33
 — Aron, fisker, Kirkegt. 47, 1450
 — Elias, kaiarb., Hessagt. 5, 3000
 — Emil, styrm., Stenvågv. 43 b
 — Erika, enke, Stenvågv. 43 b
 — Erling, fisker, Giskegt. 33, 950
 — Gerda, frue, Kirkegt. 47, 750
 — Helga, friserd., ø. Strandgt. 36, 500
 — Hermann, byselger, Stenvågv. 43 b, 3000
 — Ivar, skipper og fisker, Øvregt. 7, 900
 — Jenny, frk., Giskegt. 33, 600
 — Johan, fisker, Giskegt. 33, 900
 — Karl, sjøm., Bunkerstasjonen
 — Mads, fhv. skipper, ø. Strandgt. 36
 — Martin, fiskesorterer, Røisegt. 23, 3000
 — Mary, frk., Solberg, Nørve
 — Martin, skreddersv., Solberg, Nørve, 1950
 — Nils, Giskegt. 33
 — Ole, fhv. arb., Øvregt. 7
 — Ole, politikonst., H Strømsgt. 9, 3550
 — Palma, frk., Stenvågv. 43 b
 — Ragnhild, moded., Giskegt. 33, 650
 — Solveig, frk., Solberg, Nørve
 Nakkebø, Ingeborg, vaskearb.ske, T Arnesensgt. 12
- Nasjonaltrykkeriet,** (G Gjærder), bok- & aksidenstrykkeri, Grensegt. 7, Naterstad, Hallvard, korresp., Kirkegt. 5, 4000, 6200
 Natvig, Harald, styrm., Fjellgt. 65, 3400
 — Henry, pens., Fjellgt. 65, 13,000, 3800
 — Ludvig, sjøm., Fjellgt. 65
 — Peder, mask., Fjellgt. 65, 1450
 Natvik, Harry, fyrb., Giskegt. 24, 1650
 — Lovise, syerske, Borgundv. 13, 850
 Nedregård, Asa, frk., Bjergv. 1
 — Andreas, byselger, Fjellgt. 33
 — Andreas, repslager, Komm. hus, Fjelltun, 500
 — Aron, hdls.betj., ø. Strandgt. 2, 1800
- Nedregård, Emil, skredd., Stenvågv. 26, 2800
 — Hans, skipper, Larsgårds hus, Nørve, 2300
 — Helge, Bjergv. 1
 — Inge, løpergutt, Komm. hus, Fjelltun
 — Jacob, gatefeier, Kirkegt. 54, 2700
 — Karl, lagerarb., Komm. hus, Fjelltun
 — Knut, stuert, Fjellgt. 33, 1900
 — Kristianne, enke, Fjellgt. 1
 — Leif, løpergutt, Komm. hus, Fjelltun
 — Levins, motorm., Grensegt. 16, 1600
 — Ludvig, postbud, S Nørves hus, Nørve, 2900
 — Marie, butikkd., Tollbodgt. 10
 — Nicolay, fotograf, Bjergv. 1
 — Obert, arb., Komm. hus, Fjelltun, 450
 — Olaf, komm.arb., Komm. hus, Fjelltun
 — Oline, frk., Komm. hus, Fjelltun
 — Paulus, form., Tollbodgt. 10, 5000, 1500
 — Peder, løsarb., Bjergv. 37, 2250
 — Peter, løsarb., Bjergv. 37, 1750
 Nedregotten, Gurine, pens., Bjergv. 8
 Nedreliid, Laura, vaktmester, Giskegt. 46, 1200
 — Nils, fhv. bygn.snekker, Nygt. 3
 Nelvik, Johan, urmakerf., Kirkegt. 17, bor Grensegt. 8, 1500
 Nerbovik, Halfdan, mask., Borgundv. 22, 3150
 — Johannes, hovmester, Borgundv. 22
 — Ole, snekker, Borgundv. 22, 11,000, 1550
- Nerbøvik & Co., Ole M.,** (Ole M Nerbovik), disp. M Jendem, snekker- & likkisteforr., Borgundv. 22, **Telefon 1967**
 — Oleif, hush., Borgundv. 22, 3000, 800
 Nerem, Alf, malersv., Bjergv. 18, 1900
 — Arthur, maler, Sundgt. 6, 800
 — Aslaug, frk., Fogdg., Nørve
 — Cato, malersv., Sundgt. 6, 1500
 — Nils O, malerm., Sundgt. 6, 2000
 — Ole, skredderf., Parkgt. bor Fogdg., Nørve, 4250
 — Raket, lærerinne, Fogdg., Nørve, 4250
 — Valter, maler, Sundgt. 6, 800
 Nerland, Eilif, arb., Skyttergt. 3, 900
 — Fredrik, telegr.bud, Stenvågv. 57, 2300
 — John, bakersv., Fjellgt. 51 b, 1550
 — Lars, løsarb., Fjellgt. 51 b, 500
 — Lauritz, smed, Fjellgt. 51 b
 — Maren, fabr.arb., Stenvågv. 51, 350
 — Olaf, mask., Stenvågv. 51, 3050
 — Thorborg, fabr.arb., Stenvågv. 51
 Nesvik, Amund, chauffør, Storgt. 19, 2300
 Nesje, Hans, bankrevisor, Skaregt. 9, 5700
 — Olav, middelsk.elev, Skaregt. 9
 Ness, Helmine, enke, Stenvågv. 63
 — Hilmar, sjøm., Stenvågv. 63, 500
 — Olav, Stenvågv. 63
 Nessel, Alfred, kjøpm., Giskegt. 6, se neste side
 — Enok, mek., ø. Strandgt. 2, 1500
 — Hanna, husmor, Einarvikgt. 1
 — Hildur, butikkd., n. Strandgt. 16, 800

Bennett Reklame & Annonsebyrå a.s Trondheim

Annonseformidling, Tegninger, Reklametjenester.

ALFR. NESSET**MOTOR- & MASKINFORRETNING**

Einarvikgt. 6. Telef. 1736. Tlgr.adr. «Nesset»

Leverer: Verktøimaskiner & Verktøi, Træbearbejdningmaskiner, komplette Transmissionsanlegg, Kulelagre, Smøreapparater, Magneter, Motorer, elektr. Lysanlegg m. m.

- Nesset, Lilly, frk., Einarvikgt. 1
 — Oline, syerske, Einarvikgt. 1, 900
 — Sigurd, lagerm., Einarvikgt. 1, 1500
 Nesvik, Petter, chauffør, K Wilhelmsgt. 44, 500
 Neuenkirchen, Marie, vøreierske, Fjellgt. 61, 65,000, 2700
 — Ragnhild, lærerinne, Fjellgt. 61, 26,000, 6200
 Nikolaisen, Albert, komm.arb., Fjellgt. 33, 5000, 2650
 — Arthur, slaktersv., Fjellgt. 33, 1350
 — Edel, fabr.arb., ø. Strandgt. 34
 — Johan, løpergutt, Fjellgt. 33, 750
 — Karen, frk., Fjellgt. 33
 — Lilly, butikkd., Fjellgt. 33, 1000
 — Peter, fisker, Fjellgt. 33, 1050
 Nielsen, Alfr., bokbinderi, papir- & rammefforr., leketøy, Kippervikgt. 25, bor Grensegt. 8, 1250
 — Klaus, reis., Fjellgt. 28, 2500
 — Sigurd, chauffør, Fjellgt. 28, 1300
 — Niels, fhv. bakerm., Kvennesgt. 9
 Nilsen, Asta, butikkd., Kirkegt. 36, 900
 — Alf, arb., Stenvågneset, 2050
 — Alf, fyrb., Fabrikkgt. 6 a, 1650
 — Andor, bryggearb., Giskegt. 37, 1800
 — Anna, frk., Repslagergt., Barak 4
 — Anna, husmor, K Wilhelmsgt. 40
 — Astrid, frk., ø. Strandgt. 32
 — Berentine, pens., K Wilhelmsgt. 40
 — Bertha, pens., S Bullsgt. 10
 — Bertha, vaskekone, Fjellgt. 20
 — Bjarne, bakersv., Stenvågv. 48, 1150
 — Borghild, lærerinne, K Wilhelmsgt. 40, 4150
 — Borgny, frk., K Wilhelmsgt. 40
 — Brynhild, bibliotekass., Kirkegt. 26, 700
 — Christian, agt., Borgundv. 35, 800
 — Egil, fyrb., Giskegt. 39, 2600
 — Einar, barber, Rådhusgt. 2, 1700
 — Einar, fyrb., Storgt. 2, 2000
 — Eugen, stuer, Brunholmgt. 27, 3100
 — Eystein, revisor, Kirkegt. 36, 3150
 — Gudbjørg, frk., Kirkegt. 36
 — Gunvor, frk., Fjellgt. 26
 — Hans, matros, K Brekkes hus, Skarbøvik, 800
 — Harald, hdlsfullm., Einarvikgt. 4, 39,000, 5600
 — Harald, motormask., Grensegt. 8, 3900
 — Herbert, bakersv., Stenvågv. 48, 1150

Nilsen, Hermann, baker- & kolonialforr., Stenvågv. 48, 3850

- Inga, best.inne, Borgundv. 29, 550
 — Ingeborg, enke, Kjøpmannsgt. 23 a
 — Ingolf, gassv.arb., B Birkelandsgt. 5, 3400
 — Ingolf, fyrb., Stenvågv. 32, 750
 — Ingrid, frk., Giskegt. 37
Nilsen, Ingvald, a/s, kolonial- & bakerforr., Borgundv. 29, Telefon 2352
 — Ingvald, baker, Borgundv. 29, 2350
 — Ingvald, fyrb., Kvasnes hus, Fjelltun
 — Ivar, fiskearb., Latinskolegt. 8, 600
 — Johan, murarb., Einarvikgt. 10, 1500
 — Johan, løsarb., Hovdes hus, Skarbøvik, 2050
 — Johan, Hellegt. 7
 — Johan, fabr.arb., Einarvikgt. 8, 1550
 — Johan Gerh., sjøm., Einarvikgt. 1, 1350
 — Johannes, fhv. fisker, Stenvågv. 6
 — Johnny, fabr.arb., Stenvågv. 6, 1350
 — Jorine, butikkd., K Wilhelmsgt. 47, 800
 — Judith, frue, Kirkegt. 25, 200
 — Karen, hushuske, n. Strandgt. 26, 600
 — Karl M, fisker, Stenvågv. 6, 800
Nilsen, Kr., a/s, aktiekap. 3000 kr., bakeri, konditori, kafé, Kirkegt. 17, Telefon 1718, utsalg Løvenvoldgt. 2, Telefon 2823
 — Kristian, bakerm., Kirkegt. 17, 9600
 — Kristen, fisker, Fjellgt. 26, form. 21,000
 — Lars, slakter, K Wilhelmsgt. 47
 — Lars, stuert, Repslagergt., Barak 4, 1500
 — Laura, butikkd., Tollbodgt. 10, 600
 — Lauritz, skibsfører, Tollbodgt. 10, 20,000 1000
 — Ludvig, stuert, Stenvågv. 11, 1300
 — Magnar, chauffør, Iversens hus, Nørve, 1500
 — Margit, postass., Ystenesgt. 29 b, 3100
 — Marie, pens., Solberg, Nørve, 750
 — Martin, komm.arb., Hellegt. 7, 3150
 — Martine, enke, Stenvågv. 50
 — Mathias, rørlgger, Ystenesgt. 11 a, 6600, 4400
 — Mathias, donkeym., Ystenesgt. 11 a, 1000
 — Mina, frk., Solberg, Nørve
Nilsen, N. M., skotøi- & lærforretning, Einarvikgt. 4, Telefon 1464, telegr.adr. «Lernilsen», se annone, 262,000, 48,000
 — Nikles, stuert, K Nilsensgt. 10, 1500
 — Nikolai, bankbokh., Kirkegt. 47, 3500
 — Nikolai, fhv. statsvraker, S Bullsgt. 10, 1750
 — Nikoline, enke, Latinskolegt. 8
 — Nils, løpergutt, Hellegt. 7, 400
 — Nils, skom., Liadals hus, Skarbøvik
 — Nils, fyrb., Giskegt. 41, 1700
 — Nils, Latinskolegt. 8
 — Nils, sjøm., K Nilsensgt. 15, 1250
 — Nils, Borgundv. 29, 15,000, 750
 — Nils jun., chauffør, Borgundv. 29, 5500, 400



„JAVA 1 B“ - den kræsnes kaffe

Nilsen, Olaf, fisker, Bjergv. 26
 — Olaf, volontør, Kirkegt. 36
 — Olfrid, kontord., K Wilhelmsgt. 40, 2100
 — Olina, enke, Kirkegt. 21, 2900
 — Oline, enke, Kirkegt. 39
 — Olufine, huseierske, Grensegt. 8, 4000, 50
 — Paula, frk., K Nilsensgt. 15
 — Petter, pens., Giskegt. 28, 6000, 2900
 — Petter, stuert, K Nilsensgt. 15, 2000
 — Ragnvald, fisker, Stenvågv. 6, 700
 — Reidar, disp., Kongensgt. 9, 68,000, 7000
 — Sander, arb., Liadals hus, Skarbøvik, 500
 — Sara, kontord., S Bullsgt. 10, 1650
 — Sara, frk., Liadals hus, Skarbøvik
 — Sevrin, ø. Strandgt. 32
 — Sigurd, stenarb., Kjøpmannsgt. 40, 700
 — Sigurd, bryggearb., Ringgt. 12, 1650
 — Sigurd, cand. theol., Kirkegt. 36
 — Sigvart, bygn. arb., Giskegt. 37, 3000
 — Simon, agt. forr., Kirkegt. 36, 9600, 5450
 — Sofie, natterske, R Jarlsgt. 3, 3150
 — Solveig, butikkd., Kirkegt. 21, 500
 — Solveig, butikkd., Kirkegt. 17
 — Solveig, Kjøpmannsgt. 23 a
 — Svanhild, friserd., Giskegt. 37
 — Th., slakterforr., K Wilhelmsgt. 47, 2800
 — Teodor jun., slaktersv., K Wilh. gt. 47
 — Teodor, visergutt, Latinskolegt. 8, 400
 — Thorbjørn, fyrb., Giskegt. 30
 — Therese, syerske, Reisegt. 23
 — Trygve, sjøm., ø. Strandgt. 32
 — Wilhelmine, butikkd., Kirkegt. 17
 Nilson, Hjalmar, stenhugger, Godøgt. 4, 2600
 Nilsvik, Nikoline, husmor, Borgundv. 19
 — Olav, mask., Borgundv. 19, 2100
 — Solveig, frk., Borgundv. 19, 500
 Nio Gartneri, (Kaare Madsen Wiig)
 Borgund Herred

NIO GARTNERI

HANDELSGARTNERI

Telefon 2761

Njerve, Louis, diakon, Borgundv. 87, 3900
 Njord, Havfiskeelskapet, A/s, disp. B
 B Runde, Kongensgt. 14
 Nogva, Hansine, hdl. ske, Storgt. 23, 600
 Norahagen, Anna, butikkd., Einarvikgt. 1,
 700
Norahagen, Edv. E., konfeksjonsverk-
 sted, spes. frakker og kapper, St. Olavs
 pl 3, bor Einarvikgt. 1, 2000, 2550
 — Inger, enke, Einarvikgt. 1
 Nord, Agnes, butikkd., K Nilsensgt. 15,
 1150
 — Elen, vaskearb., K Nilsensgt. 15
 — Harald, kommisjonær for «Dagbladet»,
 K Nilsensgt. 15, 1500

Nordahl, Martha, enke, Kippervikgt. 13,
 70,000, 4000
 — Nils, kontorm., Fjellgt. 5, 2750
 — Sæmund, kontorist, Prestegt. 6
 Nordangshol, Jacob, snekker, Fjellgt. 4, 900
 Nordang, Bernt, skelev, Prestegt. 6
 — Johanne, kontord., Fjellgt. 5, 1600
 — Kristianne, enke, Fjellgt. 5
 — Lars, bryggeform., Prestegt. 6, 5000,
 4650
 Nordgård, Roy, bryggearb., Karl Skarbø
 hus, Skarbøvik, 1750
 Nordmann, Bård, Skyttergt. 2
Nordstjernen Apotek., etabl. 1866,
 (K S T Jansen), Parkgt. 1, Telefon 1415
 Nordstrand, Anny, frk., K Nilsensgt. 2
 — B, fiskeforr., Skansetorvet, bor Nygt. 4,
 1050
 — Bernt, arb., No-Ro-Ko's hus, Skarbøvik
 1600
 — Bjarne, snekkerl., K Nilsensgt. 2, 400
 — Bjarne, typografl., Giskegt. 6, 2200
 — Bjarne, butikkbetj., K Nilsensgt. 6, 1950
 — Emma, moded., Bjergv. 9
 — Hans, porthdl., Stenvågv. 45, 950
 — Herloff, kontorist, Nygt. 4, 800
 — J & B, A/s, disp. Joh. O Nordstrand,
 sild- & fiskeksport, Molov. 3, formue
 100,000 kr.
 — Johan, fhv. bygn. snekker, Bjergv. 9
 — Joh. O, kjøpmann, O A Devoldsgt. 2,
 15,000, 950

Nordstrand, Joh. O., tannlæge, Kon-
 gensgt. 14, Telefon 1068, bor O A Devolds
 gt. 2, 2300

— Knut, badebetj., Storgt. 25, 800
 — Lauritz, mask., Storgt. 3, 2500
 — Ludvig, typografl., Giskegt. 6, 900
 — Ludvig, arb., Giskegt. 6, 12,000, 1550
 — Martinus, gymn., O A Devoldsgt. 2
 — Olaf, sjøm., Giskegt. 6
 — Ole, løpergutt, K Nilsensgt. 2, 280
 — Sigvart, fisker, K Nilsensgt. 2, 3000, 2100

Norges Banks Avdeling, opr. 1901,
 adm. dir. E D Ingebrigtsen, N Strand
 gt. 2, Telefon 1343, 2224, telegr. adr.
 «Bankavdelingen»

«Norma» Norsk Margarin, a/s. (tidl.
 H Gotschalksen) aktiekap. 100,000 kr.
 disp. Per Mogstad, margarinfabrikk
 Sudgt. 8, Telefon 3166, disp. priv. 2500, te-
 legr. adr. «Margarin»

Normann, A C, assurance- & isforr., en
 gross, Kippervikgt. 4, 16,000, 2400
 — Bjarne, kontorist, Kippervikgt. 4, 500
 — Johan, tapetserer, Molov. 7, 1400
 — Sverre, mask., Stenvågv. 45
 Norr, Sigrid, strikkerske, Storgt. 31, 700
 Norrøna Café, N. Strandgt. 1
 Norseth, Ludvig, bøkker, Kirkegt. 43

Norsk Bjergningskompagni, a/s.
 repr. konsul Otto Tyrholm, telegr. adr.
 «Salvator»

Opland Fylkes Adr. bok

med skatteligninger

HANS G. MOE'S FORLAG
 TRONDHEIM

Norsk Brændselolje, A/S, kap. 25,000 kr.,
disp. Bjarne Devold, Kongensgt. 21

Norsk Brændselolje A.s

— Aalesund —

Petroleum, solarolje, bensin, smørølje

Telefon 2637, disp. personlig 2815

Telegr.adr.: «Oilstation»

Norsk Fiskeexport, A/s, Elling Aarseth,
Kongensgt. 19

Norsk Fiskevegn, a/s. aktiekapital
100,000 kr., dir. form. grosserer Øivin
Sæther, fabrikkasjon og salg av alle
slags fiskeredskaper, Mercurgården,
Telefoner: Kontor 1216, rikst. og Øivind
Sæther pers. 1712, telegr.adr. «Nofia»
100,000, 1300

— Pelsdyromsetning (T E Waage), Skare
gt. 2

Norsk Russisk Oljekompani, a/s.
Notenesgt. 1, Telefon 2515, 2554, tank-
anlegg 2535, Telegr.adr. «Noroko»

— Spareselskap, insp. Sig. Larsen, S Bulls
gt. 13

— Østersselskap, disp. Bjarne Eidsvig, K
Wilhelmsgt. 22

Norske Folk. livsforsikringsselskap,
A/s, repr. Aksel Bolle, Kongensgt. 32

Norske Forenede, hovedagt. Slettedal &
Garshol, Notenesgt. 12, Telefon 2141

Norske Liv. stiftet 1844, hovedagentur
i Alesund, Brødrene Sandø, Kongensgt.
25, Telefon 2321

Norvik, K, byggm., Verftsgt. 12, 5300, 3600

Notø, Fritz, løpergutt, Borgundv. 70

— Ingolf, sjøm., Borgundv. 70, 750

— Isak, skipper, Borgundv. 70, 1700

— Ole, fyrb., Borgundv. 70

— Olufine, frk., Borgundv. 70

— Ivar, frelsesoff., Apotekergt. 14, 1050

Nybø, Lea, strikkerske, Kirkegt. 21, 600

Nygård, Gerda, telegr.ass., Einarvikgt. 1,
3500

— Jacoba, husbest.inne, Storgt. 9, 800

— Johanne, pens., Fjellgt. 20

— Johannes, motorb.fører, Kippervikgt.
11, 3500

— Kristian, bryggearb., Fjellgt. 20

— Kristian, snekker, Ystenesgt. 2, 3000, 1900

— Kristine, enke, Einarvikgt. 1

Nygaard, Nico., moteforr., Løvenvoldgt.
7, bor Notenesgt. 10, Telefon 2278

— Olave, skredder, Fjellgt. 51 g, 5200, 2350

— Petter, snekkersv., Storgt. 3, 1300

Nygaard, Sigrid, blomsterf. og be-
gravelsesbyrå, Storgt. 12, Telefon 2265,
bor Einarvikgt. 1

— Tore, politikonst., Skaregt. 8, 7000, 3550

— Waldemar, glass-slipper, Helleggt. 3, 4000

Nygjerde, Ingrid, syelev, Giskegt. 41, 700

Nyhagen, Erling, bankbokh., Kirkegt. 3,
1500

— Olaug, kontord., Bjergv. 37, 1900

— Sigurd, bankkass. & agt.forr., Bjergv.
37, 3050

Nyland, Peter, kjøpm., Nørve

Nylander, Karl, murerhåndl., K Wilhelms
gt. 54, 2050

Nystad, Asta, frue, lærerinne, Lorkenes
gt. 3, 4050

Nystøl, Dagny, frk., Storgt. 17

— Gina, fabr.arb., Storgt. 17, 1250

— Jenny, frk., Storgt. 17

— Oslaug, frk., Storgt. 17

— Peder, Storgt. 17

— Peter J, arb.form., Storgt. 17, 8500, 1300

Nytun, Karl, komm.arb., Skyttergt. 6, 3300

— Lydvor, frk., Skyttergt. 6

Nærø, Caspar, Giskegt. 31

— Claus, skytebaneeier, Giskegt. 31

— Didrik, Giskegt. 31

— Ingolf, løpergutt, Stenvågv. 12

— Ingvald, fisker, Stenvågv. 12, 1600

— Irene, v. Hospitalsgt. 10

— Olaf, kontorist, Stenvågv. 12

Næss, Alf, fisker, Borgundv. 3, 700

— Angell, sjøm., Storgt. 25, 750

— Anne, strikkerske, Buholmgt. 10

Næss, Anton, O., vektor, sykler, geværer,
sport, reparasjonsverksted, Buholmgt. 10,
Telefon 2608

— Astrid, frk., Lihauggt. 4

— Edvard, løsarb., Lihauggt. 4, 1900

— Elise, fabr.arb., Parkgt. 4, 1200

— Erling, kontorsjef, ø. Strandgt. 4, 6300

— Harald, disp., Kippervikgt. 10, 8750

— Henrik, chauffør, Fjellgt. 23, 800

— Henrikke, vaskearb., Løvenvoldgt. 4, 450

— Inger, enke, Kirkegt. 25

— Ivar, Lihauggt. 4

— John, bilrepr., Fjellgt. 2, 1700

— Karen, fabr.arb., Fjellgt. 2, 950

— Karl, sjøm., Fjellgt. 2

— Knut, fisker, Giskegt. 42

— Lars, skipper, Giskegt. 42, 1200

— Lilly, moted., Kirkegt. 25, 1200

— Mary, frk., Giskegt. 42

— Mindor, bakersv., Giskegt. 37, 1200

— Olaf, butikkbetj., Buholmgt. 10, 1350

— Olav, bokker, ø. Strandgt. 21, 700

— Ole, pens., Storgt. 37, 700

— Oskar, fisker, Giskegt. 42, 1550

— Røndi, frue, n. Strandgt. 16

— Sevrin, bryggearb., Kirkegt. 47, 900

— Solveig, pens., Storgt. 37

— Solveig, frk., Buholmgt. 10

Nørve, Alf, chauffør, J Torviks hus,
Nørve, 1500

Nørve, Alfred, Shell bensinst., Park
gt. 22, Telefon 2415, K Wilhelmsgt., Te-
lefon 2843, forh. av Viking automobil-
gummi, automobilrekv., bor Borgundv.
13, 2700, 3450



OLUF BJØRNESETH & CO A/S

HENR. MAGNUS & S

BERGEN

COLONIAL ENGROS

Nørve, Anton, arb., Kvennesgt. 12, 900
 — Arthur, gårdsgutt, Nørve, 950
 — Astrid, butikkd., K Wilhelmsgt. 57, 1050
 — Aslaug, fabr.arb., Kvennesgt. 12, 400
 — Borghild, hushj., Nørve
 — Eli, frk., Nørve
 — Elias, kjøpm. (O Nørve), bor Nørve
 — Elias, fisker, Nørve, 1550
 — Else, frk., Nørve
 — Emmy, frue, Nørve, 77,000, 8450

Nørve Gartneri, (frk. Jenny Nørve), handelsgartneri, Nørve, Telefon 1309

— Gunvor, husbest.inne, Nørve, 650
 — Hans, gbr., Nørve, 1500
 — Henny, frk., Nørve
 — Inga, frk., Nørve
 — Jenny, gartnerske, Nørve, 1900
 — Jenny, syerske, J Thorviks hus, Nørve, 1150
 — Joakim, vognm., Storgt. 14, 15,000, 3400
 — Joakim jun., kjøregutt, Storgt. 14
 — Johan, gårdsgutt, Nørve, 850
 — Johan, fisker, Nørve
 — Johanne, butikkd., Storgt. 14, 950
 — Johannes, skredder, Nørve, 1400
 — Karen, friserd., Storgt. 14, 300
 — Karen, butikkd., Nørve
 — Karen, frk., Kvennesgt. 12
 — Karen, frk., Nørve
 — Karoline, vaskearb., J Thorsviks hus, Nørve
 — Knut, revisor, Nørve, formue 30,000 kr.
 — Liv, kontord., Nørve, 1900
 — Nikolai, chauffør, Nørve, 2450
 — Nils, skredder, Nørve, 1500
 — Nils, fhv. vognm., ø. Strandgt. 18

Nørve, O., (Elias Nørve, 228,000, 1800), trelast- & bygningsforr., trevarefabrikk, Kongensgt. 24, Telefon 1542, sjefen pers. 1122, telegr.adr. «Trælast»

— Olav, gbr., Nørve, 750
 — Ole, regn.bud, Storgt. 21, 3300
 — Ole, fisker, Nørve
 — Oline, butikkd., Nørve, 550
 — Oline E, huseierske, Nørve
 — Olivie K. gbr., Nørve, 2700, 600
 — Olivia, huseierske, Nørve, 38,000, 2250
 — Peder, gbr., Nørve, 39,000, 2000
 — Peder I, fisker, Molov. 9, 1000
 — Selma, frk., Nørve
 — Severin, småbr., Nørve
 — Sigurd, kontorist, Nørve, 1950
 — Simon, kaiarb., Kvennesgt. 12, 2350
 — Sverre, mek., Nørve
 — Theodor, fisker, ø. Strandgt. 28
Nørvestuens Kafe (Dorothea Dyb), Nørve
 Nøstdal, Anna, frk., Fjelltunv. 7
 — Einar, bakersv., Fjelltunv. 7
 — Eldar, elektr., Fjelltunv. 7
 — Elias, regn.bud, Fjelltunv. 7, 2900
 — Liv, frk., Kirkegt. 25
 — Martin, skomakerm., Kirkegt. 25, 900
 — Olav, elektr., Fjelltunv. 7, 3200

Nøstdal, Peter, taktekker, Brunholmgt. 11
 — Samuel, lagerm., Fjelltunv. 7, 550
 Nøstdahl, Adolf, blikkenslv., Stenvågv. 63
 — Andreas, styrm., Borgundv. 52, 1150
 — Bjarne, visergutt, Stenvågv. 63
 — Einar, bakersv., Bjergv. 58
 — Karl, sjøm., Stenvågv. 63
 — Leif, arb., Stenvågv. 63
 Nøtvik, Petrus, båtsm., I Åsensgt. 36



Oddeli, John Hansen, fisker, I Åsensgt. 40, 450
 Ofstad, Leif, agenturforr., Kirkegt. 4, bor H Strømsgt. 9
 — Nils, resid. kapellan, Stenvågv. 23
 — R N, ing. (M N I F), H Strømsgt. 9
 Ohnma, Anne Marie, enke, Wasmuthsgt. 6
 — Anne Marie, frk., G Rolvsgt. 2, 600
 Ohlmesdahl, Liv, butikkd., Kirkegt. 2, 750
 Oksebås, Marius, kontrollør, K Wilhelmsgt. 65, 3100
 — Petra, enke, Kirkegt. 51
 — Petter, fisker, K Wilhelmsgt. 57, 3000, 1250
 Oksnes, Johanne, fabr.arb., ø. Strandgt. 20, 600
 — Knut, båtsm., Giskegt. 30, 900
 — Nikoline, bryggearb., Buholmgt. 4, 700
 — Ole, skipper, Giskegt. 30, 800
 Olausen, Henry, matros, I Åsensgt. 8, 1350
 — Karl, lagerbetj., Kirkegt. 49, 2550
 — Osvald, kokk, Kirkegt. 49, 450
 Olesen, Anathon, murerl., Grensegt. 14 b
 — Einar Berdin, murm., Grensegt. 14 b, 1750
 — Johanne, fabr.arb., ø. Strandgt. 20, 600
Oljeraffineriet «Atlantie» a s, 1913, aktiekap. 50,000 kr., disp. Chr. Møller, fabrikkasjon, fremstilling og salg av oljer, Ysteneset, Telefoner kontor 1935, disp. personl. 1541, Telegr.adr. «Atlantie»
 Olmesdahl, Alvilda, broderiforr., Kippervikt. 13, bor Kirkegt. 2, 3000, 1750
 — Ruth, frk., Kirkegt. 2
 Olsbø, Anna, viserpike, K Nilsensgt. 8
 — Emma, butikkd., K Nilsensgt. 8, 600
 — Ingeborg, enke, K Nilsensgt. 8
 — Ivar, kontorist, K Nilsensgt. 8, 400
 — Jacob, løpergutt, K Nilsensgt. 8, 350
 — Johan, fisker, K Nilsensgt. 8, 1400
 — Laurentze, huseierske, K Nilsensgt. 8, 25,000, 500
 — Peder, K Nilsensgt. 8
 Olsen, Alfild, frk., Kirkegt. 46
 — Amanda, journalist, Fjelltunv. 17, 4500
 — Andreas, barberl., Kirkegt. 57, 850
 — Andreas, fisker, Bryggeriet, Volsdalen, 900
 — Andreas, fhv. mask., S Bullsgt. 44
 — Anker, stud. med., Storgt. 3

DE GODE KAFFESORTER - MØRE KJØPMÆNDS

- Olsen, Anna, butikkd., Brunholmgt. 24
 — Anna, frk., ø. Strandgt. 32
 — Anna, enke, Øvregt. 16
 — Anna, husmor, Skippergt. 5
 — Anton, chauffør, Borgundv. 30, 1800
 — Arne, læregutt, Fjellgt. 19
 — Arnold, løpergutt, Kirkegt. 48, 750
 — Arthur, bryggearb., Giskegt. 39, 1650
 — Astrid, frk., Giskegt. 39
 — Astrup, sjøm., Skippergt. 5, 1200
 — Arvid, repssl., Hansens hus, Fjelltun, 450
 — August, Holmegt. 5
 — Berna, butikkd., Giskegt. 20, 1700
 — Bernt, løsarb., Brunholmgt. 24, 2000
 — Birger, kaiarb., Vannverksv. 3, 6000, 2100
 — Bergitte, husmor, Prestegt. 2
 — Birgitte, rikstelefinne, Prestegt. 2, 1850
 — Bjarne, bryggeform., Storhauggt. 7, 3800
 — Borgny, frk., Kippervikgt. 30
 — Caspar, gymn., Kippervikgt. 30
 — Charles, stenarb., Borgundv. 15, 1600
 — Charlotte, pens., Molov. 9
 — Dagny, butikkd., Borgundv. 7, 450
 — Dagny, butikkd., Holmegt. 5, 600
 — Dagny, butikkd., Fjellgt. 59, 1350
 — Edel, frk., Kirkegt. 57
 — Edith, fabr.arb., I Åsensgt. 42, 500
 — Edith, vaskearb., K Nilsensgt. 13
 — Edith, frk., ø. Strandgt. 32
 — Edvard, matros, Bjergv. 26
 — Edvard, kaiarb., Kirkegt. 46, 2100
 — Edvin, løpergutt, Kirkegt. 23
 — Einar, Stenvågv. 46
 — Einar, vertseier, Røisegt. 11, 17,000, 3400
 — Elise Strand, husmor, Bjergv. 26
 — Elvie, butikkd., Stenvågv. 46, 600
 — Else, frk., Fjellgt. 25
 — Ellen, enke, Storhauggt. 10
 — Elvine, frk., Kjøpmngt. 36
 — Emma, frk., Vannverksv. 3
 — Evelyn, frk., I Åsensgt. 42
 — Fanny, frk., Fjellgt. 25
 — Fredrik, Kirkegt. 46, 700
 — Fredrik, løsarb., Kirkegt. 46, 1700
 — Frank, mask., Fjellgt. 25, 2900
 — Fritz, fyrb., Bjergv. 26
 — Gjerdin Strand, fisker, Bjergv. 26, 900
 — Gerhardt, butikketj., Fjellgt. 19, 1250
 — Gerhard, fisker, Kjøpmannsgt. 38
 — Gudrun, frk., Giskegt. 39, 800
 — Gudveig, restauratrise, Stenvågv. 41, 1250
 — Gunvor, frk., Storgt. 3, 600
 — Gustav, høvlerim., Fjellgt. 28, 4100, 2600
 — Gustav, stuert, Fjellgt. 31, 400
 — Gyda, butikkd., Stenvågv. 46, 1350
 — Håkon, radiotelegr., Kippervikgt. 6, 1050
 — Håkon, mask., I Åsensgt. 42, 1300
 — Halfdan, bryggearb., ø. Strandgt. 32, 1450
 — Halvard, løpergutt, Kirkegt. 46, 650
 — Olsen, Hans, fyrb., Fjellgt. 41 b, 1150
 — Hans, kaiarb., Røisegt. 9, 1700
 — Hansine, enke, Apotekergt. 1
 — Harald, skipper, Kirkegt. 21, 1800
 — Harald, kjem., Øvregt. 9, 3900
 — Harald, blikkensl., Sundgt. 17, 750
 — Harriet, tanntekn., Apotekergt. 1
 — Harry, butikketj., Rådhusgt. 7, 700
 — Henning, verkst.arb., Trones hus II, Skarbøvik
 — Hilbert, bryggearb., Lerviks hus, Skarbøvik, 1350
 — Hjørdis, frk., Apotekergt. 1
 — Hjørdis, fabr.arb., I Åsensgt. 42
 — Idar, løpergutt, Kjøpmannsgt. 26
 — Inga, Kippervikgt. 17
 — Inga, fabr.arb., ø. Strandgt. 30
 — Ingeborg, telegr.ass., Apotekergt. 9, 3250
 — Ingeborg, enke, S Bullsgt. 54
 — Inger, frk., Rådhusgt. 5
 — Ingolf, styrm., Kirkegt. 48, 1450
 — Ingolf, kjører, Kjøpmannsgt. 38, 1500
 — Ingrid, frk., Aunes hus, Fjelltun
 — Ingvald, fabr.arb., Fjelltunv. 13, 3550
 — Ingvald, murarb., Kirkegt. 43
 — Ingvald, statsvraker, Kirkegt. 48, 4350
 — Ivar, repl., Hansens hus, Fjelltun
 — Ivar, bryggearb., Ringgt. 30, 1700
 — Iver Lene, fhv. bryggearb., T Arnesensgt. 12, formue 8000 kr.
 — Jenny, syelev, Grimmergt. 7
 — Jens, løpergutt, Rådhusgt. 5, 500
 — Jens, verkseier, Rådhusgt. 5, 2100
 — Joakim, fabr.arb., Repslagergt. 1, 1050
 — Johan, matros, Stenvågv. 46
 — Johan, snekker, Hansens hus, Fjelltun, 2950
 — Johan, bryggearb., Skarbøvik
 — Johan, repl., Borgundv. 58, 700
 — Johan, styrm., ø. Strandgt. 16, 4000
 — Johan, chauffør, Kjøpmannsgt. 36, 1750
 — Johanne, eksp.trise, Brunholmgt. 24
 — Johanne, bryggearb., Marvek. 3
 — Johanna, arb.ske, S Dæsgt. 6
 — Johanna, husmor, Trones hus II, Skarbøvik
 — John, fhv. vaktm., K Wilh.gt. 40, 1200
 — John, bakersv., Borgundv. 84, 1000
 — John, skipper, Stenvågv. 46, 600
 — Jonas, fisker, Stenvågv. 46
 — Judith, herm.arb., Bjergv. 24
 — Julius, konditor, Storhauggt. 10, 1550
 — Jørgen, platearb., I Åsensgt. 42, 1300
 — K J, snekkerm., Storgt. 3, 31,000, 3050

K. J. OLSEN

MØBELFORRETNING

Spesialitet:

SOVEVÆRELSER — SPISESTUER

Storgt. 3.

Telefon 1867.



brukes fra Nordkapp til Lindesnes

Olsen, Karen, enke, K Nilsensgt. 12
 — Karen, syerske, Hessagt. 4, 400
 — Karl, blystøper, Hessagt. 4, 500
 — Karl, løsarb., Hessagt. 4, 500
 — Karla, fabr.arb., Storhauggt. 10, 400
 — Karles, bryggearb., Kvennanesgt. 12
 — Karsten, arb., Storhauggt. 7
 — Karsten, kjøpm., Røisegt. 11
Olsen Karsten, a/s, disp. Karsten Olsen, eksport av klippfisk, sild, fisk, rogn, assuranceforr., Korsegt. 9, **Telefon 3115**, priv. 1005, telegr.adr. «Karsten»
 — Kaspana, frk., Holmezt. 5
 — Knut, skom., Gjerdeggt. 7, 1000
 — Knut, styrm., Røisegt. 11, 3500
 — Konrad, snekkersv., Storgt. 3, 1400
 — Konstance, Prestegt. 2, 600
 — Kristian, bankbud, Kirkegt. 7, 3700
 — Kristian, gartnerl., I Åsensgt. 42, 1000
 — Lars, bryggeform., Kirkegt. 57, 1950
 — Laura, frk., Giskegt. 39
 — Lauritz, meglerforr., Fabrikkgt. 6a, 1600
 — Lifa systue, Storgt. 2, 500
 — Lilly, butikkd., Lihauggt. 6
 — Liv, frk., Krkegt. 48
 — Louis, kontorist, Storgt. 35, 1500
 — Lovise, fabr.arb., Hellegt. 4
 — Lovise, Sundgt. 3
 — Ludvig, pens., Giskegt. 39, 1300
 — M & Helseth (Margrethe Olsen og Klara Helseth), manufaktur, trikotasje, damekonfeksjon, Kirkegt. 18
 — Magda, frk., Aunes hus, Fjelltun
 — Marie, fabr.arb., Fjellgt. 13
 — Marie, butikkd., Borgundv. 84, 500
 — Margot, butikkhj., ø. Strandgt. 22, 700
 — Margot, syerske, Bryggeriet, Volsdalen 800
 — Margrethe, frk., Røisegt. 9
 — Martha, husmor, Fjellgt. 59, 10,000, 2100
 — Martin, fisker, Hessagt. 4, 1000
 — Martin, stenarb., Aunes hus, Fjelltun, 1950
 — Martin, matros, Stenvågv. 49 b
 — Martin, fyrb., Stenvågv. 16 a
 — Monrad, motorm., ø. Strandgt. 32
 — Nell, blomsterhdl., K Wilhgt. 40, 1900
 — Nelly, frk., R Rønnebergsgt. 4
 — Nikolai, Aunes hus, Fjelltun
 — Nikolai, Skyttergt. 9
 — Nils, sundhetsbetj., Apotekergt. 1, 2600, 4400
 — Nils, fyrb., Giskegt. 30, 1050
 — Nils, bryggearb., Trones hus II, Skarbøvik, 950
 — Nils, frukthdl., Kirkegt. 23
 — Nils jun., arb., Kirkegt. 23
 — Nils B, vaktm., R Rønnebergsgt. 4, 1350
 — Odd, selger, Fabrikkgt. 6 a, 800
 — Odin, bryggearb., Hellegt. 2, 1150
 — Olaf, arb., Borgundv. 58, 1700
 — Olaf, form., Borgundv. 84, 2200, 4100

Olsen, Olaf, bryggearb., Borgundv. 14, 1250
 — Olaf, mask., Lihauggt. 6, 3700
 — Olaf, herm.arb., ø. Strandgt. 5
 — Olaf, sjøm., ø. Strandgt. 32
 — Olai, kjøpm., Kippervikgt. 18, 68,000, 9700
Olsen, Olai & Hauglum, (Olai Olsen & A Hauglum), eksport av sild og fisk, Kongensgt. 9, **Telefon 1432**, — 2157, Olai Olsen, Kippervikgt. 18, **Telefon 2402**
 A Hauglum, Fjellgt. 5, **Telefon 2504**
 — Olav, styrm., R Rønnebergsgt. 16, 900
 — Oldine, strykerske, Prestegt. 8, 400
 — Ole, løsarb., Hessagt. 4, 500
 — Ole, matros, K Nilsensgt. 3, 1000
 — Ole, mask., Kjøpmannsgt. 36, 1900
 — Ole, mask., Røisegt. 11, 7300
 — Ole, fhv. smedm., Røisegt. 15,000, 1000
 — Ole, bileier, Røisegt. 7, 800
 — Ole, smørfabr.arb., ø. Strandgt. 32, 4750
 — Ole B, fhv. kont., Kippervikgt. 8
 — Ole E, fhv. skibsf., Borgundv. 60, 8200, 3500
 — Ole M, cementst., Kippervikgt. 30, 2350
 — Olea, husbest.inne, Stenvågv. 41
 — Olga, fabr.arb., Hessagt. 4, 500
 — Olga, frk., Bryggeriet, Volsdalen
 — Oluf, styrm., Giskegt. 1, 1500
 — Oleif, kontord., Borgundv. 14, 1100
 — Oluf, stenarb., Føgdg., Nørve, 1200
 — Oluf, Kirkegt. 53
 — Oscar, bryggeform., Kirkegt. 44
 — Oskar, bryggeform., Kirkegt. 48, 2950
 — Oskar, mask., Skarbøvik, 2500
 — Oskar, stuert, Apotekergt. 1, 3350
 — Otto, elektr., Fjellgt. 19, 700
 — Otto, Kjøpmannsgt. 36, 800
 — Palma Strand, frk., Bjergv. 26
 — Paul, Kirkegt. 45
 — Paula, enke, Kirkegt. 45
 — Paula, husmor, S Bullsgt. 40, form. 1500
 — Peder, bryggearb., Holmezt. 5, 1900
 — Petter, bryggearb., Kirkegt. 48, 400
 — Petter, fiskevraker, Kirkegt. 48
Olsen, R. Eck., agentur, komm. & assuranceforr., Korsegt. 9, **Telefon 2481**, priv. 1043, telegr.adr. Reco, bor Prestegt. 2, 2900
 — Ragnhild, frk., Kvennanesgt. 12
 — Rasmus, mask., Rådhusgt. 7, 550
 — Reidar, skippersk.elev, Fjellgt. 59
 — Richard, typograf, Borgundv. 7, 3350
Olsen, Robert, bakeri & konditori, Buholmtgt. 2, **Telefon 2164**, priv. 1747 bor Rådhusgt. 7, 2350
 — Robert, Kjøpmannsgt. 36, 1000
Olsen, Ruth, a/s, aktiekap. 5000 kr., disp. fru Margit Jangård og frk. Dagny Olsen, manufaktur- & garnforr., Borgundv. 55, **Telefon 2671**, form. 5000 kr.
 — Ruth, kontord., Prestegt. 2, 850
 — S J, sild- & fiskeksport, Storgt. 35, 2050
 — Svenny, fabr.arb., Kvennanesgt. 12

- Olsen, Sevrin, elektr., Bryggeriet, Voldsdalen, 2750
- Signy, frk., Fjellgt. 19
- Sigrid, frk., Borgundv. 84
- Sigrid, syerske, Kirkegt. 18
- Sigurd, styrm., S Bullsgt. 44, 2600
- Sigurd, aut. elektr. innstallør, S Bullsgt. 40, 1250
- Sigvart, repsl., Borgundv. 84, 2200, 4100
- Simon, bryggearb., Giskegt. 20
- Solveig, butikkd., Borgundv. 84
- Solveig, butikkd., Rådhusgt. 7, 450
- Sverre, bakersv., Borgundv. 76, 2000
- Sverre, kjøpm., Grensegt. 8, 1950
- Sverre, bryggearb., Kvennesgt. 12
- Sverre, løpergutt, Røisegt. 9, 450
- Thorbjørg, frk., Storhauggt. 7
- Trygve, arb., Kvennesgt. 12
- Ole Lærdalsøren, mask., Markev. 4
- s Hotell (S J Olsen), Storgt. 35
- Olsson, Albin, platearb., Stenvågv. 45, 1450
- Magnus, murer, S Bullsgt. 13, 2300
- Olsvik, Alma, arb.ske, I Åsensgt. 48 a
- Astrid, middelsk.elev, Røisegt. 1
- Bernhard, fisker, I Åsensgt. 48 a, 1300
- Bernt, skibsf., Røisegt. 1, 2100
- Birgit, frk., Røisegt. 1
- Borghild, kontord., Røisegt. 1, 750
- Edvard, stuert, Giskegt. 15, 1900
- Harry, Giskegt. 15
- Inga, fabr.arb., Borgundv. 11
- Jakobine, husmor, Røisegt. 1, form. 2000
- Joakim, bryggearb., Giskegt. 15, 3300
- Knut, løsarb., Tangen, Skarbøvik, 1050
- Laura, syerske, I Åsensgt. 48 a
- Nelly, arb.ske, I Åsensgt. 48 a
- Nikolai, urmakersv., Storgt. 3, 1000
- Olger, løpergutt, I Åsensgt. 48 a, 500
- Oskar, baker, Giskegt. 15, 1450
- Signe, butikkd., I Åsensgt. 48 a, 1050
- Olufsen, Ansgar, fyrb., Kirkegt. 33
- Georg, stenarb., ø. Strandgt. 7, 2000
- Petra, restauratrise, Storgt. 31, 1500
- Regina, frue, ø. Strandgt. 7, 450
- Omenås, Olav, politikonst., n. Strandgt. 12, 2700
Ona, Johan, butikketj., Stenvågv. 41, 950
- Marie, strykerske, G Rolvsgt. 2, 400
- Peder J, klippfiskvraker, Stenvågv. 41, 3550
- Ragna, frk., Stenvågv. 41, 300
- Ragnvald, mask., Stenvågv. 31, 1700
- Solveig, tanntekn., G Rolvsgt. 2, 700
- Opdahl, Elert, lagerass., Brunholmgt. 30
Opdal, Erling, læregutt, Borgundv. 7, 800
- Hans, kaiarb., Borgundv. 7, 3250
- Peter, kullarb., Brunholmgt. 30, 1550
- Opsal, Alf, fisker, Røisegt. 23, 1200
- Anna, Giskegt. 23
- Johannes, fyrb., Stenvågv. 36, 600
- John, fabr.arb., n. Strandgt. 39, 19,000, 4000
- Louis, messegtutt, Stenvågv. 36, 650
- Opsal, Peder, fabr.arb., Giskegt. 23, 500
- Peder, arb., Stenvågv. 36, 2500, 600
- Peter, chauffør, Stenvågv. 36, 1000
- Perry, messegtutt, Stenvågv. 36, 500
- Opstad, Harald, disp., Langeberggt. 3, 10,200
- Hjalmar, styrm., n. Strandgt. 40, 500
- Ivar, disp., n. Strandgt. 40, 5650
- Ivar jun., bysegutt, n. Strandgt. 40
- Paulus, n. Strandgt. 40
- Opstvedt, Johanne, frukt- & tobakksforr., R Ronnebergsgt. 1, bor Bakkegt. 1a, 1700
- Liv, butikkd., Bakkegt. 1a, 700
- Michael, bankass., Bakkegt. 1a, 1500
- Orloff, Gina, enke, Kjøpmannsgt. 40
Orheim, Inga, frk., Giskegt. 13
- Monrad, snekker, Giskegt. 13, 2900
- Olav, snekker, Giskegt. 13, 1050
- Ragna, frk., Giskegt. 13
- Rasmus, snekkerm., Giskegt. 13, 1750
- Sigvart, pakkhusarb., Giskegt. 13, 1600
- Ornbostad, Magnus, sjøm., Ringgt. 8, 1000
- Magnus jun., bryggearb., Ringgt. 8, 450
- Ornseth, Einar, urm.sv., Nørve
- Ingvald, skredder, Knut Nørves hus, Nørve, 2520
- Martinus, driftsbest., Nørve, 28,000, 7700
- Mikal, skredderl., Nørve, 650
- Olaus, tilskjærer, Bergsli, Nørve, 4550
- Olav, baker, Nørve
- Ole, skredder, Fjellgt. 24, 400
- Oskar, skreddersv., Fjellgt. 24, 1400
- Orvik, Karsten, malersv., E Orresgt. 9, 2300
- Martha, enke, E Orresgt. 9
- Os, Petra, kontord., Kippervikgt. 3, 1650
Osdal, Per, forretningsfører, Kirkegt. 19, 1350
Ose, Jacob, stenarb., Vasshauggt. 10, 900
- Karl, sjøm., Vasshauggt. 10, 400
- Ole, bryggearb., Vasshauggt. 10
- Otto, fyrb., Einarvikgt. 6
- Oluffa, husbest.inne, Einarvikgt. 10, 900
- Samonie, strykerske, Storgt. 31, 950
- Torger, Steffensens hus, Voldsdalen
- Osen, Eline, enke, Skarbøvik, 10,000, 800
- Johan, arb., Stenvågv. 4, 600
- Knut, gbr., Skarbøvik, 67,000, 1000
- Lauritz, mask., Skarbøvik, form. 28,000
- Olaf, fisker, Skarbøvik, 700
- Ragnvald, fisker, Skarbøvik, 600
- Osgotten, Marha, sykepl., Storhauggt. 4
Osnes, Andreas, fyrb., n. Strandgt. 32, 2050
- Anton, Sørnesvågen, Nørve
- Enok, skredder, Lorkenesgt. 3, 1750
- Erling, meierist, Røisegt. 9, 2800
- Hermann, skipper, Sørnesvågen, Nørve
- Hermann, fyrb., S Bullsgt. 13, 400
- Johannes, fisker, Borgundv. 8, 800
- Nils, fyrb., Sørnesvågen, Nørve, 1000
- Olaf, hdls.reis., Parkgt. 26, 7000, 6500
- Ostnes, Åsta, regn.bud, Rådhusgt. 5
- Jenny, syerske, Replagergt. 10, 1750



„FAMILJE“ - den jevne husholdningskaffe

Ostnes, Jørgen, matros, Repslagergt. 10, 550
 — Jørgen, stenarb., Repslagergt. 10, 5300, 550
 — Karsten, lagerass., Rådhusgt. 5, 1350
 — Olaf, bakersv., Repslagergt. 10, 3400
 — Olaf, løpergutt, Sundgt. 17, 650
 — Ole, Molværs hus, Volsdalen
 — Oleif, frk., Rådhusgt. 5
 — Per, løpergutt, Rådhusgt. 5
 — Peter, kaiarb., Rådhusgt. 5, 3600
 — Rasmus, rørlegger, Repslagergt. 11, 4800, 2650
 — Ruth, butikkd., Repslagergt. 10, 600
 Osvoid, Fredrik, skipper, Hellegt. 8, 2200
 — Harry, chauffør, Repslagergt. 10 a, 1950
 — Hilmar, vognm., Repslagergt. 10, 1200
 — Nils, sjøm., Repslagergt. 10 a, 1900
 — Ole, løpergutt, Repslagergt. 10 a
 — Peter, renovatør, Repslagergt. 10 a, 3650
 — Ruth, frk., Repslagergt. 10 a
 — Sigurd, arb., Repslagergt. 10 a
 — Werner, barberl., Repslagergt. 10 a
 Oterholm, Aslaug, frk., Fjellgt. 36, 400
 — Einar, løpergutt, Fjellgt. 36, 400
 — Herman, fabr.arb., Fjellgt. 36
 — John, stenarb., Fjellgt. 36, 900
 — Judith, frk., Fjellgt. 36
 Otlo, Olav, bryggearb., Molov. 10, 2950
 Otterlei, Gerd, frk., K Nørvs fabr., Nørve
 — Hans, mask., Grensegt. 2, 950
 — Kirsten, frk., Nørve
 — Lauritz, fiskehdl., Skaregt. 13
 — Lorentz, fiskehdl., Skaregt. 13, 800
 — Signy, frk., Nørve
 — Sigurd, mask., Knut Nørvs fabr., Nørve, 4300
 — Sverre, møbelsnekker, Skaregt. 13, 1200
 Ottersen, Alb., justerm., (Ålesund Justerkontor), Røisegt. 17
 Ottestad, Anders, infanterikapt., Kippervikgt. 13, 18,000, 5800
 Ottesen, Astrid, syerske, Fabr.bygn., Nørve, 800
 — Per, gymn., Kippervikgt. 13
 Ous, Hans, bokh., Parkgt. 19, 5550
 Overå, Arthur, løsarb., I Åsensgt. 38
 Overaa, Ebbe, bygn.snekker, Storhauggt. 7, 14,000, 2000
 — Ingrid, frk., I Åsensgt. 38
 — Jakob, snekker, I Åsensgt. 38, 9500, 600
 — Johanne, sykepleiev., Borgundv. 43
 — Kaspara, kass.ske, Storhauggt. 7, 2800
 — Lauritz, løsarb., Bjergv. 28
 — Mathilde, eksp.trise, Stenvågv. 9, 500
 — Mindor, chauffør, Borgundv. 43
 — Olav, mask., Stenvågv. 1, 3450
 — Olga, syerske, Borgundv. 26, 900
 — Oscar, kontorm., Kirkegt. 14, 2200
 — Thomas, skipper, Stenvågv. 9, 1200
 — Thoralf, sjøm., Stenvågv. 9
 Ovesen, A, skipper, Brunholmgt. 20, 1750
 — Marie, frk., Kirkegt. 44
 — Olaf, fisker, Kirkegt. 44, 1150

P.

Parelius, Helene, frk., Storgt. 12
 — Morten, distriktslæge, Storgt. 12, 8700
 — Nils, stud., Storgt. 12
 Parkgatens Husholdningshandel, A/s, disp. Helma Havnes, Parkgt. 19
 Parthen, Josef, sepemester, Borgundv. 87
 Paulsen, Asta, fabr.arb., S Dæsgt. 1, 800
 — Albert, agt., Grensegt. 15, 700
 — Anders, løsarb., S Dæsgt. 1, 1450
 — Andreas, fisker, Bjergv. 37, 1300
 — Anna, rikstelef.best.inne, Nørve, 11,000, 4100
 — Anna, butikkd., Buholmgt. 6, 700
 — Anny, frk., Kirkegt. 53
 — Aron, mek., Stenvågv. 35, 3500
 — Arthur, kontorist, Kirkegt. 53, 400
 — Asbjørn, Markev. 3
 — Bernhard, styrm., «Bergsli», Nørve
 — Bernt, stuert, Stenvågv. 73, 1300
 — Bertha, syerske, Rådhusgt. 7, 600
 — Borghild, kontord., Grimmergt. 1, 1350
Paulsen, Chr., skofabrik & skotoiforr., fabr. av dame-, herre- & barneskotai, sjøstøvler, alle slags beksømskotai, skistøvler, fotballstøvler, K Wilhelmsgt. 53
Telefon 1247, bor Giskegt. 11, 3000
 — Daniel, bokh., Latinskolegt. 6, 1200
 — Daniel, arb., Bentzens hus, Nørve
Paulsen, E. & P., (Erna Skappel Paulsen og P B Paulsen), tannlæger, Konsensgt. 1, **Telefon 1248**, priv. 3076
 — Edel, tekniker, Markev. 3
 — Edith, frk., Kirkegt. 53
 — Edvin, løsarb., K Wilhelmsgt. 67, 1000
 — Johs., etabl. 1901 (Harald Paulsen, 130,000, 4300), Brunholmgt. 2

Johs. Paulsen

Maskinrekvisitaforretning

Oljer & pakninger

Spesialforretning i Rekvisita for
 Dampskibe, Motorbaater & Fabrikker
 Telegr.adr.: «Johspaul»

Telefon no. 1535. Rikstelefon no. 3141

Paulsen, Elisabeth, hush., Borgundv. 7
 — Elisabeth, frk., Fagervikgt. 11, 700
 — Eugen, sjøm., Bentzens hus, Nørve, 1500
 — Erling, chauffør, Storgt. 14, 800
 — Georg, chauffør, Molov. 9, 1000
 — Gerhard, mask., Stenvågv. 8, 2200
 — Greta, frk., Latinskolegt. 6
 — Gunvor, frk., Nørve
 — Hagbart, fabr.arb., Kjøpmannsgt. 4, 950
 — Harald, kjøpm., (Johs. Paulsen), Brunholmgt. 2
 — Ingeborg, kassererske., Apotekergt. 10, 12,000, 3450

Bennett Reklame & Annonsebyrå a.s Trondheim

Vihar dyktige tegnere og står til tjeneste med utkast og overslag.

Paulsen, Iver A, fhv. hdl., Markev. 4
 — Joakim, skipper, Bjergv. 37, 3250
 — Johan, fyrb., Markev. 3, 600
 — Johanne, enke, Storgt. 26
 — John, skom., Giskegt. 11, 950
 — Karen, Rådhusgt. 7
 — Karl, kjører, Røisegt. 8, 600
 — Karla, frk., Kjøpmannsgt. 4, 600
 — Kirsten, frk., Giskegt. 11, 600
 — Knut, løpergutt, Røisegt. 8, 400
 — Kristian, form., Fagervikgt. 11
 — Kristian, fisker, Fagervikgt. 11
 — Liv, butikkhjelp, Fagervikgt. 11
 — Marie, enke, Grimmergt. 1
 — Marie, enke, Nørve
 — Martin, Giskegt. 30, 600
 — Nils, gymn., Buholmg. 6
 — Ole, murer, Kirkegt. 53
 — Paul, konditor, Bentzens hus, Nørve, 1900
 — Paul, fabr.arb., Ystenesgt. 11, 1150
 — Paul, Bjergv. 37
 — Paula, pens., Brunholmg. 2
 — Peder, bøkker, Buholmg. 6, 850
 — Peder, chauffør, Kirkegt. 25
 — Peder, tannlæge, Nørve, 21,000, 4500
 — Peder, bøkker, Røisegt. 7, 1200
 — Peder, skom., Giskegt. 11, 950
 — Perry, kokk, Markev. 3, 1100
 — Ragna, enke, Markev. 3, 600
 — Ragnhild, frk., Kjøpmannsgt. 4
 — Ragnvald, bryggearb., ø. Strandgt. 32
 — Ragnvald, bøkker, Kjøpmannsgt. 4, 700
 — Reidar, ekspeditør, Brunholmg. 29, 2400
 — Sevrin, mask., Kirkegt. 53, 5200
 — Signe, massasje og sykegymnastik, Notenesgt. 12, bor Nørve
 — Sivvart, malersv., Giskegt. 30, 2400
 — Svanhild, E Orresgt. 6

Paulsen, V., tannlæge, Notenesgt. 12, Telefon 1177, priv. 2858, bor Nørve, 10,000 2000

— Wilfred, løpergutt, S Dæsegt. 1, 1100

Paulson, Bjørn, gasv.best., Fjellgt. 41 a, 8450

Pedersen, Adolf, sykkelrepr., I Åsensgt. 42, 1000

— Agathe, kontord., Kippervikgt. 11, 13,000 1550

— Aksel, mask., Kippervikgt. 11, 5500, 450

— Albert, mask., Røisegt. 4, 4300

— Amanda, syerske, Grensegt. 12, 1050

— Amandus, mask., Stenvågv. 6

— Anders, arb., og fisker, Stenvågv. 6

— Anna, dampskibstj., Hansens hus, Fjelltun

— Anne, syd., Røisegt. 2

— Anny, Kippervikgt. 11

— Anton, fyrb., E Orresgt. 8, 2950

— Arne, malersv., v. Hospitalsgt. 9, 1200

— Arne, redaktør, Fjellgt. 10

— Arnt, løsarb., S Bullsgt. 56

Pedersen, Arthur, sjøm., Moldværs hus, Fjelltun, 1500

— Bernhard, rigger, I Åsensgt. 42

— Betzy, frk., Bjergv. 51

— Bjarne, kommunebud, Bjergv. 51, 900

— Borghild, sykeplelev, Borgundv. 43

— Borgny, frk., I Åsensgt. 42

— Edvard, malersv., v. Amlenningsgt. 9, 900

— Einar, løsarb., v. Almenningsgt. 9

— Elfrid, butikkd., Røisegt. 4, 1100

— Elias, fhv. slakter, Bjergv. 58 form. 10,600

— Elsa, butikkd., ø. Strandgt. 22, 500

— Emil, matros, ø. Strandgt. 19, 1950

— Emil, løpergutt, Moldværs hus, Fjelltun

— Frithjof, dekoratør, Kirkegt. 46, 2000

— Gisle, fisker, K Wilhelmsgt. 40, 1500

— Håkon, murerl., Skyttergt. 1, 700

— Haldis, frk., v. Hospitalsgt. 9

— Hans, garnarb., S Bullsgt. 34

— Hans, utsalgsbetj., Bjergv. 51, 700

— Harald, feierm., Ystenesgt. 29 e, 5550

— Hardi, frk., Røisegt. 25

— Harry, Ystenesgt. 29 e

— Henrik, maler, Storgt. 31, 1200

— Henry, maler, Røisegt. 11, 1500

— Ida, enke Bjergv. 53, formue 3400

— Ingvald, postbud, Fjelltun, 2500

— Ivar, maskinasp., Røisegt. 4

— Jacob, matros, Fjellgt. 19, 800

— Janny, frk., E Orresgt. 8, 500

Pedersen, Jens P., 1919, skibsmægler, befraktning, kjøp og salg av skibe, kommissionær, imp. av kull, koks, cinders og salt, Einarvikgt. 8, Telefon 2313, rikstelefon og sjefen personl. 1911, priv. 1706, telegr.adr. «Brookers», 18,000 6400

— Joakim, pens., Bjergv. 53, 800

— Johan, elektr., Grensegt. 12, 3000

— Johan, bryggearb., Godøgt. 4, 800

— Johan, pens. Latinskolegt. 5

— Johannes, trearb., Grensegt. 12

— Julius stuert, Stenvågv. 47, 450

— Kåre, løpergutt, ø. Strandgt. 19, 450

— Karen, hdl., O A Devoldsgt. 5, 3900, 1650

Pedersen, Karen & Co., (Karen Pedersen), broderiforretning, godt utvalg i broderier, tegning og montering utføres, Storgt. 9, Telefon 1154

— Karl, mask., Øvregt. 22, 3000

— Karl, mask., «Vonheim», Skarbøvik, 1900

— Karoline, frk., Hansens hus, Fjelltun

— Knut, smedl., Bjergv. 51

— Kristian, Røisegt. 25

— Laila, frk., Stenvågv. 47

— Lauritz pens., Borgundv. 11

— Lauritz, mask., Borgundv. 47, 3050

— Lauritz, malerm., Borgundv. 26, 3200

— Leif, feier, Ystenesgt. 29 e, 450

— Lorentz, fisker, S Bullsgt. 10, 1500

— Louis, løsarb., Hansens hus, Fjelltun, 1000



„JAVA 1 B“ - den kræsnes kaffe

Pedersen, Louis, løpergutt, I Åsensgt. 42
 — Ludvig, bryggearb., Skutviken, 800
 — Ludvig, gassv. arb., Bjergv. 55, 3200
 — Ludvig, arb., Hansens hus, Fjelltun, 1000
 — Marie, frk., Røisegt. 4
 — Martin, reparatør, Fjelltun, 3400
 — Martin, skipper, Bjergv. 58, 2400
 — Martin, mask., ø. Strandgt. 21, 2350
 — Mary, frk., ø. Strandgt. 22
 — Mikal, los n. Strandgt. 20, formue 3000
 — Nils, mask., ø. Strandgt. 22, 1950
 — Ola, kontorm., Giskegt. 9, 9000, 3400
 — Olaf, mek., Stenvågv. 33
 — Olaf, løpergutt, Bjergv. 51, 550
 — Olaf, skom.m., Kippervikgt. 11, 5700, 2000
 — Ole, verksform., Fjelltun, 4300
 — Olga, frk., Bjergv. 55, 600
 — Oleif, frk., Fjelltun
 — Oleif, frk., Moldværs hus, Fjelltun, 700
 — Oluf, fhv. slakter, Bjergv. 51, 7600, 500
 — Olufine, vaskearb., Moldværs hus, Fjelltun, 800
 — Oscar, kolonialforr., Kongensgt. 19 (bor i Borgund herred, 22.000, 3800)
 — Oskar, agt., Latinskolegt. 8, 2000
 — Otto, bankass., Borgunv. 26, 1155
 — Peder, murerstv., Røisegt. 2, 2350
 — Peder, kolonialforr., Skyttergt. 1, 3400, 2150
 — Peder, sjøm., Andersens hus, Fjelltun
 — Peder, løpergutt, Fjelltun, 500
 — Peder Gerhard, mask., Storgt. 19, 750
 — Pedro, murm., Skyttergt. 1, 2500
Pedersen, Pedro, A., a.s., entreprenør, murm. og bygningsart., Røisegt. 2, **Telefon 1785**
 — Per, sjøm., Storgt. 31
 — Per, skredderl., Bjergv. 51, 850
 — Peter, Røisegt. 4
 — Peter, fisker, ø. Strandgt. 19, 800
 — Peter, bryggearb., P Skarbøviks hus, Skarbøvik, 1450
 — Petter, løpergutt, ø. Strandgt. 21, 900
 — Ragna, arb.ske, I Åsensgt. 42, 350
 — Ragnvald, mask., Fjellgt. 15, 800
 — Sigurd, sjøm., ø. Strandgt. 19, 2550
 — Solveig, sykepleiske, Borgundv. 43, 1800
 — Thorvald, styrm., Borgundv. 70, 1200
 — Tjodolf, motorm., Fjellgt. 36, 2200
 — Trygve, stenarb., Fjellgt. 27, 1500
 — Valborg, frk., Grensegt. 12
 Person, Gustav, arb., «Vonheim», Skarbøvik, 1150
 Peson, Jonas, kunstn., Lihanggt. 2, 1550
 Petersen, Agnes, Kirkegt. 25
 — Andrea, enke, Borgundv. 54
 — Borghild, lærerinne, Buholmgt. 4, 1950
 — C J, salm., tapetserer & møbelforr., K Wilhelmsgt. 49, bor Nørve, 950
 — Edvin, platearb., Kirkegt. 32

Petersen, Elisa, enke, Kirkegt. 36
 — Erling, arb., Ringgt. 16, 600
 — Gustav, volontør, Kirkegt. 36
 — Johanne, husmor, Buholmgt. 4, 10.000, 1300
 — Johannes, styrm., Ringgt. 16, 3150
 — Kaspara, friserd., Løvenvoldgt. 2, 1250
 — Laura, arb.ske, Stenvågv. 18
 — L Klæboe-overlæge, St. Olas pl. 3, bor Nørve formue 22.000 kr.
 — Martha, pens., Helleggt. 3
Petersen, P. C., kolonial, skibsprov., kraftfor- og frøforr., Buholmgt. 4, **Telefon 1526, 3900, 750**
 — P M Peder, frukthdl., Fagervikgt. 9
 — Peder, messegutt, Fagervikgt. 9
 — Peter, telefonarb., Ringgt. 16, 1900
 — Ragna, syerske, Fagervikgt. 9
 — Werner, butikkbetj., Buholmgt. 4, 900
 Peterson, Albert, marmorarb., K Nilsensgt. gt. 12, 1000
 — Anna, frk., K Nilsensgt. 12
Peterson, Axel, mosaikstøperi og stenhuggeri, monumentforr., Kl. Nilsensgt. 12, **Telefon 2474,** se annonse, 3500 5000
 — Hilda, kjoskd., K Nilsensgt. 12, 600
 — J A, stensliper, K Wilhelmsgt. 54 b, 1850
 — Johan, arb., K Nilsensgt. 12, 1000
 — Lily, frk., K Nilsensgt. 12
 Pettersen, Anna, enke, Kirkegt. 13
 — Anna, tanntekn., Wasmuthsgt. 8, 1050
 — Anton, bryggearb., Ystenesgt. 3
 — Anton, kullarb., Skaregt. 7, 2500
 — August, arb., Vannverksv. 5, 1200
 — Bernhard, løsarb., Kjøpmannsgt. 9
 — Bertha, syerske, Bjergv. 58
 — Bjarne, bestm., Borgundv. 15
 — Eriikka, vaskearb., Borgundv. 71
 — Erna, frk., Skaregt. 7
 — Fernando, matros, Kjøpmannsgt. 26
 — Gunhild Friis, pens., Barstads hus, Nørve, 19.000, 3900
 — Hanna, pens., Borgunv. 11
 — Hans, visergutt, Gjerdeggt. 39, 550
 — Harald, fyrb., Giskegt. 39, 1250
 — Ingebrigt, løsarb., ø. Strandgt. 28, 1500
 — Ingolf, fabr.arb., Vannverksv. 5
 — Ingrid, frue, Bjergv. 27
 — Ingvald, skreddersv., Bjergv. 27, 850
 — Johan, fyrb., Skyttergt. 3
 — Julius, fisker, Vannverksv. 5, 1000
 — Julius, fyrb., Bjergv. 25, 3600
 — Lauritz, pens., Borgundv. 15
 — Karl, salm., Bjergv. 27, 450
 — Klara, bokbinderske, Ystenesgt. 3, 1150
 — Kristian, læregutt, Kjøpmannsgt. 23 a
 — Margit, butikkd., Gjerdeggt. 7, 550
 — Margrete, I Åsensgt. 43
 — Marius, skomakerm., Kjøpmannsgt. 9
 — Markus, platearb., Kjøpmannsgt. 23 a, 3300

DE GODE KAFFESORTER - MØRE KJØPMÆNDS

Pettersen, Ole, telegrafbud, Nørve, 3850
 — Olga, butikkd., Gjerdegt. 7, 900
 — Ottar Kibsgaard, roder, Borgundv. 62
 — Peder, bryggearb., Gjerdegt. 7, 650
 — Peder, fyrb., Kjøpmannsgt. 26
 — Peter, sjøm., Borgundv. 71, 650
 — Petra, frk., Ystenesgt. 3
 — Petter, verkst. arb., Kjøpmannsgt. 23 a
 — Sigurd, stuert, Nørve, 1600
 — Solveig, frk., Røisegt. 21
 — Svanhild, kontord., Røisegt. 21, 700
 — Thonny, lagerd., Ystenesgt. 3, 1750
 — Toralf, fisker, Aspøgt. 9, 600
 — Walter, stuert, Røisegt. 21, 3650
 — Øistein, kontorist, Røisegt. 21, 500
 Piller, Anna, butikkd., Kvennesgt. 9
 — Ester, frk., Kvennesgt. 9
 — Magda, bandagist., Kvennesgt. 9, 1250
 — Nikoline, enke, Kvennesgt. 9
 — Sigrid, frk., Kvennesgt. 9
 — Wilfride, kontord., Kvennesgt. 9, formue 5000 kr.
Pilskog & Thomassen. (Ragnvald Pilskog og Olav Thomassen), eksp. av sild og fisk, S Bullsgt. 11, Telefon 2246
 Pol-Restauranten (Anna Sellereite), hotell & kafé, Tollbodgt. 7
 Postkontoret, Korsegt. 4
 Prytz, Robert, stud., ø. Strandgt. 17 a
 Præstvik, Ingvald, bryggearb., ø. Strandgt. 40, 1500
 Puck, Peder, disp., Kongensgt. 9, 4550
 — & Falkevik, A/s, disp. Peder Puck, Kongensgt. 28, formue 5000 kr.

Puck & Falkevik A.s

Kongensgt. 28

Telefon 2957

REISEEFFEKT MAGASIN

Spesialforretning i skinn og Porteføljevare, Reparasjoner og bestilling på Damevæsker, Kufferter, portemonneer etc.

Puntervold, Gustav, dir., n. Strandgt. 11, 11,050
 — Kari, kontord., n. Strandgt. 11, 1200
 — Per, sjøm., n. Strandgt. 11, 600

Q.

Quale, Sigurd, bokh., Kirkegt. 28, 3700

R.

Rabben, Johan, bryggearb., Mo'ov. 1, 1250
 — Jørgen, butikkbetj., Fjellgt. 31
 — Karen, butikkd., Fjellgt. 31, 600
 — Karl, kontorist, Fjellgt. 31, 900
 — Olaf, fisker, Fjellgt. 31, 1500
 — Ole, fisker, Fjellgt. 31, 1200
 Raknestangen, Elias, vaktm., Aspøgt. 14, 3400

Raknestangen, Petra, frk., Aspøgt. 14
Ramsvik & Co., a/s, etabl. 1916, disp.
 K E Ramsvik, finere kolonial- og delikatessforr., skibshdl., Kirkegt. 49, Telefon 1328

Ramsvik, Elias, sk.elev, Kirkegt. 49
 — Ingrid, frk., Borgundv. 10
 — Johan, torvhd., Skyttergt. 10, 1400
 — K E, kjøpm., Kirkegt. 49, 2950
 — Kirsten, frk., Kirkegt. 49
 — Knut, pens., K Nilsensgt. 2
 — Lisa, huseierske, Kirkegt. 49, 900
 — Martin, kaiarb., K Nilsensgt. 2, 1950
 — Mary, barnepike., Borgundv. 10
 — Thorvald, kaiarb., Borgundv. 10, 1950
 Randen, Arvid, kaiarb., K Wilhelmsgt. 44, 1800
 — Jenny, frk., K Wilhelmsgt. 44
 — Pauline, husmor, K Wilhelmsgt. 44
Ranes, Lars, manufaktur- & utstyrsforr., Kongengt. 6, Telefon 1169, priv. 2601, bor Parkgt. 2, 88,000, 11,400, se pag. 22
 Rasmussen, A. (Alis Rasmussen) kolonialforr.

— Ågot, ass., Stenvågv. 8, 600
 — Adolf, mek., Bjergv. 20, 4100, 3100
 — Andrea, vaskearb., Buholmgt. 10
 — Andreas, bakersv., Giskegt. 21, 12,000, 1950
 — Anna, lærerinne, Kirkegt. 12, 4550
 — Einar, kolonialforr., Stenvågv. 8, 20,000 5600
 — Ellen, butikkd., K Wilhelmsgt. 33
 — Elias, fhv. slakterm., Kirkegt. 12, 32,000, 1200
 — Erna, frk., Kvennesgt. 10 a
 — Gustav, mask., Giskegt. 33, 1650
 — Hans, skipper, Hellegt. 8, 2450
 — Hans, snekkerl., Giskegt. 33, 1000
 — Inga, fabr. arb., ø. Hospitalsgt. 6, 1550
 — Ingeborg, friserd., Stenvågv. 9, 750
 — Ingebrigt, mask., Kvennesgt. 10 a, 500
 — Jacob, mask., Fjellgt. 7, 3300
 — Johan, fisker, Bjergv. 30, 1500
 — Johan, import, eksport, Stenvågv. 23, 1800
 — Johan Skudvig, seilm., I Åsensgt. 7, formue 8500 kr.
Rasmussen, Johs., glassmester, speilbeleggeri, K Wilhelmsgt. 50, Telefon 2282, bor Fjellgt. 7, 500
 — Johannes, baker, Kippervikgt. 23
 — Johannes, fhv. bakermester, Kippervikgt. 23
 — Karen, lærerinne, Kirkegt. 12, 4150
 — Karl, bokh., Giskegt. 21
 — Lind, mek., K Wilhelmsgt. 50
 — Lisa, frk., Kirkegt. 14
 — Louis, Giskegt. 33
 — Lovise, enke, Mar'ev. 4
 — Marie, lærerinne, Stenvågv. 8, 3200
 — Marie, enke, Kjøpmannsgt. 42
 — Marie, frk., Giskegt. 21, 600



brukes fra Nordkapp til Lindesnes

- Rasmussen, Martha, enke, Borgundv. 8
 — Michael, kjøpm., Kirkegt. 16, 26,000, 3100
 — Odd, A/s, agentur, befraktning, assuranse, eksport, Stenvågv. 23
 — Odd S, skibsm., Stenvågv. 23, 1800
 — Olga, syerske, Borgundv. 51, 500
 — Ole, kontorgutt, Fjellgt. 7
 — Ole, motorm., Drønnes hus, Skarbøvik, 750
 — Peder, fhv.rep lager, K Wilhelmsgt. 33, 23,000, 1200
 — Rasmus, pens., Kippervikgt. 23
 — Rolf, aut. elektr. installatør, Kippervikgt. 23
 — Rudolf, arb., Kvennesgt. 10 a
 — Ruth, frk., Giskegt. 33
 — Signe, enke, Borgundv. 51
 — Sigvart, bygn.snekker, Røisegt. 27, 1100
 — & Wiig, (Michael Rasmussen og Reidar Wiik) innkjøp og eksport av klippfisk og saltsild, fisk, rogn, Notenesgt. 1
- Ratvig, Jenny**, damekonfeksjon, Keiser Wilhelmsgt. 24, Telefon 2865, bor Kippervikgt. 5, 2000
- Ratvig, P.**, aut. eiendomsm. og inkassoforr., Kippervikgt. 15, Telefon 2214, priv. 2005, telegr.adr. «Peratvik», bor Røisegt. 19, 9400
- Rebbestad, Ingeborg, Ringgt. 30
 — John, volonter, Ringgt. 30, 900
 — Peder, fyrb., Ringgt. 30, 1450
 — Sivert, bryggearb., Ringgt. 30, 1600
- Reed, Rakel, diakonisse, Parkgt. 12, 1000
 — Thor, stuert, Føgdg., Nørve, 1900
- Refsnes, Bjarne, chauffør, Latinskolegt. 7
 — Georg, smørab., Parkgt. 6
 — Gunvor, frk., Kippervikgt. 32
 — Hans, vognm., Kippervikgt. 32, 1200
 — Hedvig, hdl., Kippervikgt. 32, 5200, 950
 — Inge, visergutt, Kippervikgt. 32
 — Ingolf, fyrb., Kippervikgt. 32, 1900
 — Isak, kaiarb., Kippervikgt. 32, 1900
 — J S, gullsmedf., Lorkenesgt. 3, bor Kippervikgt. 27
 — Johs. jun., gullsmed, Kippervikgt. 27
 — Mindor, bakersv., Kippervikgt. 32, 2200
 — Petra, fabr.arb., Kippervikgt. 32
 — S K, frukt- & tobakksf., Kippervikgt. 32
 — Sigurd, sk.elev, Kippervikgt. 27
 Reiakvam, Jens, lagerarb., Verftsgt. 4, 2150
 Reiersen, Ole, lagersjef, Stenvågv. 44, 2200
 Reitan, Trygve, kolonial- & skibsprov., Kongensgt. 32 (bor i Borgund herred) 3000
 Reite, Berte, hush., O A Devoldsgt. 3, 850
 Reitebø, Anna, hdl., (O P Reitebø), Fjellgt. 3
 — Marie, syerske, Giskegt. 6, 700
 — O P, (Anna Reitebø, 4700, 1300) kolonialforretning, Fjellgt. 5
 — Peder, komm.arb., Borgundv. 4, 3300

- Reiten, L.**, (frk. Lilly Reiten), kolonialf., Kirkegt. 28, Telefon 1918, 33,000, 1700
 — Laura Bang, hdl., Kirkegt. 28, 4600, 1200
 Reithaug, Astrid, butikkd., ø. Strandgt. 2, 1400
 — Karl, mask., ø. Strandgt. 2, 2950
 — Monrad, motorm., ø. Strandgt. 2, 1800
 Rekhdahl, Erik, lærer, Stenvågv. 30, 5600
 — Hans, lagerm., S Bullsgt. 48, 1050
 — Han, stuer, S Bullsgt. 52, 3150
 — Hans, løpergutt, S Bullsgt. 48
 — Harald, dekoratør, S Bullsgt. 52, 600
 — Johan, stuer, S Bullsgt. 48, 3650
 — Petter, løpergutt, S Bullsgt. 52, 750
 — Solfest, S Bullsgt. 48
 — Thoralf, butikkbetj., Kirkegt. 21, 750
 Rekdal, Agnes, frk., Kjøpmannsgt. 30
 — Anna, hush.ske, Hellegt. 1, 900
 — Elias, bygn.snekker, Nørve, 2100, 2000
 — Hans, skipper, Vonheim, Skarbøvik, 6600
 — Inger, syd., Brunholmgt. 5, 1500
 — Ingolf, elektr., Kjøpmannsgt. 30, 2200
 — John, fabr.arb., Fjellgt. 17, 1800
 — Josefine, strikkeske, Fjellgt. 5
 — Leif, livsfors.agt., Stenvågv. 30, 1000
 — Lina, frk., Kjøpmannsgt. 30
- Rekdal, Ludv.**, skredderforretning, Løvenvoldgt. 2, Telefon 2456, priv. 2077, bor Fjellgt. 4, 3600, 3050
- Rekdal, M. og E. Eriksen**, (Marie Rekdal og Elle Eriksen), manufaktur, trikotasje- & broderiforr., Kirkegt. 58, Telefon 2477
 — Marianne, huseier, Nygt. 5, 9900, 550
 — Marie, hdl., Nygt. 5, 1350
 — Nikoline, fhv. arbske, Bjergv. 58
 — Odd, maskinasp., Stenvågv. 30, 750
 — Ole, bryggeform., Kjøpmannsgt. 30, 2250
 — Ole, Kjøpmannsgt. 30
 — Oluf, arb., n. Strandgt. 26, 450
 — Paul, bryggearb., Kjøpmannsgt. 36, 1250
 — Ruth, frk., Fjellgt. 17, 700
 — S J, fabrikant (S Rekdal & Co.), Fjellgt. 17
 — S & Co. (S J Rekdal, 34,000, 5400), margarinfabrikk, Fjellgt. 17
 — Sigurd, sjøm., n. Strandgt. 26, 500
 — Sivert, fisker, n. Strandgt. 26, 4500, 1600
 — Sofie, syerske, Skaregt. 4, 400
 — Solfrid, frk., Stenvågv. 30
 — s Effr., A/s, S J, aktiekap. 5300 kr., disp. Sverre Olsen, spesialfabr. for sepepulver og soda, Fjellgt. 17
- Relling, Edvin, chauffør, Kirkegt. 36, 550
 — Erling, bryggearb., S Bullsgt. 58
 — Evelyn, frk., ø. Strandgt. 7
 — Fredrik, betj., Brunholmgt. 11, 1000
 — Ingolf., bryggearb., S Bullsgt. 58
 — Karl, stuert, S Bullsgt. 58
 — L, (Margrethe Relling, 2000, 500), agentur- & komm.f., Fjellgt. 32

Relling, Margrethe, agt. (L Relling), Fjellgt. 32
 — Nils, kontorist, Fjellgt. 32, 2000
 — Ole, snekker, S Bullsgt. 58
 — Peter, barberforr., K Wilh.gt. 50, 1500
 — Rosamunde, enke, ø. Strandgt. 7
 — Sigfred, messegutt, S Bullsgt. 58
 — Sølfest, kaiarb., S Bullsgt. 58, 3000, 2500
 Remme, John, Stenvågv. 32, 400
 — Oddveig, frk., Stenvågv. 25
 — Oline, enke, Stenvågv. 20
 — Sevrin, mask., ø. Strandgt. 19, 4200
 — Sigvarda, frk., Stenvågv. 32
 — Sigvart, fisker, Stenvågv. 32, 1100
 — Wilhelm, pens., Stenvågv. 25
 Remmen, Elias, skipper, Nørve, 2200
 — Johan, skipper, Nørve, 3750
 — Leikny, frk., Remmens hus, Nørve
 — Lillian, frk., Nørve, 750
 Remset, Anna, kontord., Einarvikgt. 14, 1850
 Remvik, Karl, J Sørnes hus, Nørve
 — Sigfred, fisker, Johan Sørnes hus, Nørve, 1150
 — Borgny, syerske, Markev. 2, 700
 — Sverre, styrm., R Jarlsgt. 3, 2850
 Rensvik, Aksel, styrm., Bjergv. 14, 1500
 — Anton, mask., Bjergv. 14, 3500
 — Edny, frk., Bjergv. 14
 — Gunder, malersv., ø. Strandgt. 11, 1200
 — Gyda, fabr.arb., K Wilhelmsgt. 62
 — Harald, volonter, Bjergv. 14, 550
 — Lars, bryggearb., S Dæsgt. 1
 — Leif, fabr.arb., K Wilhelmsgt. 62
 — Marie, butikkd., K Wilhelmsgt. 62
 — Peder, stuert, K Wilhelmsgt. 62, 1100
 — Peggy, fabr.arb., K Wilhelmsgt. 62, 400
Revisjonskontoret innehavere Odd Garshol og Karl Korsnes, Den gamle Posthusgård, Korsegt. 9, Telefon 2591
 Richter, Erna, frk., Hagens hus, Volsdalen
Riebers Indkjøpskontor, best. Edv. Leira, innkjøp av huder og skinn, Kongensgt. 15, Telefon 2122, priv. 2809, telegr.adr. «Riberius»
 Riise, A N, mek. verksted, Storgt. 18, bor Giskegt. 9, 800
 — Alf, mek., Skyttergt. 2, 700
 — Ambrosius, kinomask., Hellegt. 2, 2400
 — Ane, husmor, Borgundv. 46
 — Arvid, chauffør, Kirkegt. 51, 1300
 — Audun, skreddersv., Fabrikkg. 6 c, 3300
Riise, B. a/s, disp. Alf Riise, kolonialforretning, Aspøgt. 11, Telefon 152
Riise, Bernt., smed- & mek. verksted, Buholmen, bor Skyttergt. 2
 — Christian, agentur, komm.forr., Einarvikgt. 2, 1250
 — Dagmund, bakersv., n. Strandgt. 16, 3300
 — Erna, frk., Aspøgt. 11,600
 — Georg, visergutt, Borgundv. 46, 650
 — Hanna, frk., Borgundv. 46

Riise, Henrik, blikkensl., Kirkegt. 24, 2450
 — Inga, butikkd., Storgt. 18, 1350
 — Ingeborg, rikstelef.d., Einarvikgt. 2, 1850
 — Ingolf, mask., Kippervikgt. 24, 3350
 — Ivar, sjøm., Einarvikgt. 2, 1450
 — Jacobine, enke, Hellegt. 2
Riise, Johan, salmaker, møbeltapetserforr., K Wilhelmsgt. 36, Telefon 2423 bor Borgundv. 46
 — Karl, malersv., Borgundv. 46, 950
 — Knut, kjøpm., Aspøgt. 11
 — Nille, frue, Aspøgt. 11, 9300, 850
 — Nils, mek., Kirkegt. 39, 1500
 — Randine, butikkd., Kippervikgt. 21, 1150
 — Richard, Borgundv. 46
 — Rolf, mek., Skyttergt. 2, 800
 — Sigurd, hotellportier, Løvenvoldgt. 6, 1200
 — Susanne, enke, K Wilhelmsgt. 39
 — Thea, butikkd., Løvenvoldgt. 9, 1100

Riises Autoverksted

Innehaver Nils Riise.
Kirkegt.

Utfører alle slags automobilreparasjoner
 Spesialverksted for cylinderboringer.
 Ducolakering.

Riishaug, Carl S, graver, Storgt. 17, 1500
 — Henry, kaiarb., ø. Strandgt. 11, 3300
 Rikshheim, Alfred, bryggearb., Røisegt. 9, 2500
 — Anna, vaskearb., Kirkegt. 34
 Rimming, Eugen, fiskmatforr., Borgundv. 5, 1800
 — Helga, bundtmaker, Grimmergt. 6, 1000
 — Lydia, husmor, Grimmergt. 6
 — Lydia, bundtmaker, Grimmergt. 6, 1200
 — s Pelsatelier, (Helga og Lydia Rimming), Kongensgt. 18
 Ringdal, Andrea, kontord., Fjellgt. 1, 1950
 — Andr. B, disp., Buholmgt. 2, 1600
 — Anna, syerske, Giskegt. 42, 500
Ringdal, Arthur, agenturforr., M Glotts Tobaksfabrik kommisjonslager og Kiellands Fabrikker, K Wilhelmsgt. 45, Telef. 2223, priv. 1302, bor Fjellgt. 1, 3400
 — Bjarne, hdls.sk.elev, Buholmgt. 2
 — Ingeborg, husmor, Buholmgt. 2
 — Johan, butikketj., Fjellgt. 1, 750
 — Julie, husmor, Fjellgt. 1, form. 2200
 — Kari, husmor, Buholmgt. 2, form. 8000
 — Kristianne, butikketj., Fjellgt. 1
 — Margot, butikketj., Fjellgt. 1, 450
 — Mathilde, barneplekse, Fjellgt. 1
 — Nils A, kjøpm., Buholmgt. 2
 — O M, A/s, papir- & kortvareforr., Kippervikgt. 18
 — Ole, bud, Fjellgt. 1



OLUF BJØRNESETH & CO A/S

HENR. MAGNUS C.S.

COLONIAL ENGROS

BERGEN

Ringdal, Ole M, kjøpm., Fjellgt. 1, 6000, 4900
 — Petrine, butikkd., Buholmgt. 2, 900
 — Valborg, mass., sykegymn., Buholmgt. 2, 1250

Ringdals Kolonial, a/s, disp. Andr.
 B Ringdal, kolonial & skibsprov., Kippervikgt. 8, Telefon 1516

Ringstad & Dybvik

Torvbua — Telefon 1882

Utsalg av alle sorter fersk fisk

Levende fisk

Salt og røket fisk

Ringstad, Elisabeth, enke, Stenvågv. 26
 — Helene, kontord., Parkgt. 1, 2500
 — Jørgen, kontorsjef, Borgundv. 57, 5500
 — Knut, mek., Stenvågv. 26, 1150

Ringstad, L., a/s, aktiekap. 2000 kr.,
 disp. Louise Ringstad, kolonialforretning, Borgundv. 46, Telefon 1949

— Louise, hdl., Borgundv. 46, 900
 — Marius, agt., Brunholmgt. 10, 1750
 Rinnan, Frode, telefonarb., Grimmergt. 5, 2200

— Inger, frk., Grimmergt. 5
 — Kåre, telefontekn., Grimmergt. 3, 3950
 — Oskar, telefonbest., Grimmergt. 5, 6200 9050

— Roar, bankass., Grimmergt. 5, 2700
 — Stein, bankass., Grimmergt. 5, 3350
 — Torgeir, telefonmontør, Grimmergt. 5, 3000

— Trygve, telefonarb., Grimmergt. 5, 1800
 Riste, Synnøve, S Bullsgt. 42
 Ristesund, Ivar, agt., K Wilhelmsgt. 66, 44,000, 2300

— Marius, postchauff., ø. Strandgt. 26, 3050
 Risvik, Carolius, fisker, Stenvågv. 9, 1000
 Rjånes, Ivar, malersv., Giskegt. 38, 1600
 Roald, Andreas, bryggearb., ø. Strandgt. 18, 9200, 1250

— Arnolf, fyrb., Markev. 23, 2350
 — Borghild, frk., Kirkegt. 7
 — Ester, frk., Kippervikgt. 18
 — Gudrun, lærerinne, Nørve, 1750

— Hans, skelev, Kirkegt. 7
 — Hans A, skipper & reder, Nørve, formue 65,000

— Hans E, pens., Nørve, 26,000, 3800
 — Hjørdis, butikkd., Kippervikgt. 18, 800
 — Inga, hush.ske, ø. Strandgt. 18, 600

— John, volonter, Nørve, 800
 — Johan, fisker, Giskegt. 39, 600
 — Kirsten, frk., Kirkegt. 7

— Lauritz, vaktm., Markev. 4, 600
 — Martinus, bakerl., Kirkegt. 7
 — Nancy, renten., H Harams hus, Nørve, 294,000, 12,150
 — Oddny, renten., H Harams hus, Nørve, 294,000, 12,150

Roald, Olav, fisker, Kippervikgt. 18, 1250
 — Olga, butikkd., K Nilsensgt. 14, 1050
 — Ole, skipper, Kippervikgt. 18, 4400
 — Paula, telegr.inne, Nørve, 3000
 — Peder, sturm., Storgt. 32, 7600, 3950
 — Peder, volonter, Kippervikgt. 18, 650
 — Sevrin, skibsf., Kirkegt. 7, 75,000, 7200
 — Signe, damefris.sal., Kippervikgt. 8, bor Grensegt. 14

— Sigurd, sturm., ø. Strandgt. 18, 1200
 — Sverre, Nørve
 — Sverre, kontorm., Markev. 4
 Roaldseth, Ingrid, frk., Nordigårdsgt. 34,
 — Johan sen., pakkuform., Nordigårdsgt. 34, 3450
 — Johan jun., kaiarb., Nordigårdsgt. 34, 2150

— Magnar, Nordigårdsgt. 34, 1300
 Roaldsø, Ellen, sykepleiske, Borgundv. 43
 Robertsen, Ella, fabr.arb., Stenvågv. 5, 450
 — Jakob, stuert, Stenvågv. 5, 1550

Rode, Edith, kontorhj., Skaregt. 6, 400
 Rogne, Andreas, Kippervikgt. 15
 — Aslaug, butikkd., Bjergv. 30

— Gina, butikkd., Markev. 3, 1600
 — Gjertrud, enke, Markev. 3
 — Gudrun, frk., Kippervikgt. 15
 — Håkon, maler, Kippervikgt. 15, 1000

Rogne, Hans & Søner, Malerforretning, Kippervikgt. 15, Tlf. 1453
Rogne, Hans, drogeri, maler- & farvehandel, Kippervikgt. 15, Telefon 1453, 3200

— Hans, chauffør, Bjergv. 19, 3100
 — Helene, litografarb., Bjergv. 30
 — Helge, lærl., Bjergv. 30

— Henry, lagergutt, Bjergv. 30, 1300
 — Jonas, bryggearb., Markev. 3, 2400
 — Klara, litografarb., Bjergv. 30

— Kristina, syerske, Skaregt. 4, 1050
 — Louise, enke, Giskegt. 9
 — Ludvig, maler, Kippervikgt. 15, 900

— Oddlaug, middelskelev, Kippervikgt. 15
 — Olaf, byselger, Bjergv. 30, 1650
 — Oluf, maler, Bjergv. 30, 2000
 — Peter, malerl., Bjergv. 30, 600

Rohde, Bertha, pens., Kippervikgt. 25, 2000 3400
 Rolland, Elias, løpergutt, Skyttergt. 4, 950
 — Erling, butikketj., Skyttergt. 4, 1650
 — Nils, fyrb., Skyttergt. 4, 1100

— Ragna, husmor, Skyttergt. 4
 — Ragnar, messegutt, Skyttergt. 4
 Romestrand, Ole, kontorist, Borgundv. 14, 2100
 — Ragnhild, k kke, V Petrol Co., Nørve, 800

Rongve, A, A/s, kolonial & skibsprov., Apotekergt. 5
 — Anton B, kjøpm., Apotekergt. 4, 3250
 — Hansine, hdl., Apotekergt. 4, 1050
 — Kristianne, enke, Apotekergt. 4

Rongønes, Lars Larsen, bryggearb., Gange Rolvsgt. 3, 550

Hedmark Fylkes Adr.bok

med skattelegninger

HANS G. MOE'S FORLAG
 TRONDHEIM

Rose, Age Stabell, tollops.m., Vannverksv. 4, 3050
 Rosendahl, Svein, ing., Fagerviken, 4100
 Roset, Nils, prest, Losgt. 1, 3150
 Rostad, Andreas, politim., Fjellgt. 64, 8500, 7000
 Roth, Amanda, butikkd., Repslagergt. 5, 1500
 — Hardis, husmor, Fjellgt. 51 b
 — Hilmar, fabr.best., Repslagergt. 5, 2700
 — Ingvald, typograf, Fjellgt. 51 b, 1500
 — Ludvik, repsl.sv., Repslagergt. 5, 1950
 — Marie, Godøgt. 4
 — Nils, malersv., Repslagergt. 5, 6000, 3200
 — Olivie, huseierske, Repslagergt. 5, 14,000 400
 — Hansen, Eva, frk., J Årflotsgt. 6
 — Hansen, Hans chefrevisor, J Årflotsgt. 6, 11,000, 6900
 — Otto, J Årflotsgt. 6
 Rotset, Elisa, frk., Lihauggt. 6
 — Jon, lagerarb., Lihauggt. 6
 — Julius, mask., Lihauggt. 6, 3800
Rundberg, O., bok- & aksidenstrykkeri, Kirkegt. 13, Telefon 1519, 8100, 1700
 Runde, B, sild & fisk en gross, Kongensgt. 14, bor Einarvikgt. 11, 11,000, 3600
 — Pernille, butikkd., Fjellgt. 37, 2150
 Rudi, Albert, tekn.elev, Apotekergt. 2
 — Bergljot, frk., Apotekergt. 4
 — Hans, mek., Apotekergt. 4, 6000, 4000
 — Hans, pens., Apotekergt. 4, 1000
 — Lauritz, sk.elev, Apotekergt. 4
 — Liv, kontord., Apotekergt. 4, 1150
 Runde, Anna, enke, Øvregt. 9
 — Aslaug, teleg.fist, Øvregt. 9, 750
 — Bertha, syerske, Kongensgt. 12, 1000
Runde, Hjørdis, damefrisersalong, Notenesgt. 12, Telefon 2961, bor Øvregt. 9,
Rutebilcentralen, form. i styret Sverre Skudal, eksp. passasjerer og godsruiter overalt i Alesund og omegn, Storneskaiaen, Telefon 2852, 2083
 Rutgersen, Anna, arb.ske., T Arnesensgt. 6
 — August, bryggearb., Giskegt. 15, 2900
 — Charles, fyrb., Fjellgt. 28, 800
 — Johan, fisker, Molov. 12, 850
 — Olga, syerske, Giskegt. 15, 1200
 — Ragna, fabr.arb., Kirkegt. 45, 550
 — Rolf, fyrb., T Arnesensgt. 6, 1200
 — Thorvald, bryggearb., Hellegt. 6, 2050
 Rund, Bergljot, frk., Giskegt. 32
 — Erling, stud. theol., Giskegt. 32
 — Ingolf, dame- og herrefrisørsalong, Kippervikgt. 14, 1800
 — Julie, syd., Giskegt. 32, 1150
 — M H, huefabrikant, Giskegt. 32, 3000
 — Oddny, syd., Giskegt. 32
Rund, O., etabl. 1901, lager av jern, blikk, kjøkkenutstyr, blikkensl.verksted, K Wilhelmstgt. 30, 46,000, 5400, Telefon 1978
 Rye, Emil, bryggearb., Latinskolegt. 8, 2850

Rye, Hansine, arb.ske, Grimmergt. 7
 — Harald, fyrb., Kvennesgt. 10, 400
 — Martin, elektrotekn., K Wilhelmstgt 22, bor Stenvågv. 28, 1250

Elektrotekniker

Martin Rye

AUT. INSTALLATØR
 ELEKTRISKE INSTALLASJONER
 REPARASJONER

Komm. for Norsk Telefunken Radioakt.
 K. Wilhelmstgt. 22 — Telefon 2154

Rye, Ingvald, bryggearb., Brunholmgt. 11, 2600
 — Iver, tranvraker, Molov. 17, 2100
 — John, maskinarb., Molov. 17, 650
 — Karl, skom., Kvennesgt. 10, 600
 — Laura, frk., Molov. 17
 — Olav, fyrb., Molov. 17, 1200
 — Sverre, Molov. 17, 450
 Rygh, Anton, tollkontr., Ystenesgt. 31, 1950
 — Carl, kontorist, Ystenesgt. 31, 3100
 — Elise, frk., Ystenesgt. 31, 600
 — Margit, syd., Parkgt. 13, 1200
 — Niels, tollkass., Ystenesgt. 31, 7050
 — Nils jun., matros, Ystenesgt. 31
Rypdal, Axel, agentur- & komm.forr., n. Strandgt. 25, Telefon 1966, teleg.adr. «Rypdal», bor Aspøgt. 3, 1900
 — Berner, løpergutt, Aspøgt. 3, 400
 — Gjertrud, strykerske, K Wilhelmstgt. 42, 1100
 — Gudlaug, sk.elev, Aspøgt. 3
 — Lasine, syerske, K Wilhelmstgt. 42
 — Sigurd, kontorm., Aspøgt. 3
 — Søren, bygn.snekker, Aspøgt. 3, 5200, 2700
 — Trygve, kontorchef, Fjellgt. 66, 3800
 Rysst, Ingebjørg, frk., Kippervikgt. 18
 — Sigvard, sjøm., Kippervikgt. 18
 — Steinar, sjøm., Kippervikgt. 18, 950
 — T Andersen, red. og stortingsmann, Parkgt. 12, 12,200
 Ræne, Johan, maskinsetter, Storhauggt. 10, 3050
 Ræstad, Einar, megler, Brunholmgt. 15, 600
 — Marie, pens., Brunholmgt. 15, 1200
Ræstad, Nils, J., megler- & komm.forr., Korsegt. 9, Telefon 2512, bor Hellegt. 5, 2250
 Røbeck, Henry, urmakerl., Bjergv. 12, 700
 Rødal, Endrine, strikkerske, Kirkegt. 21
 — Nikoline, syerske, Einarvikgt. 20, 1250
 Røde Kors Mødrehygienekontor, Kirkegt. 1
 Rødevand, Karoline, syerske, Storgt. 18
 — Olianna, enke, Stenvågv. 20
 Rødland, Alfred, postm., Kippervikgt. 1b, 7200
 — Berit, frk., Kippervikgt. 1b
 — Harriet, frk., Giskegt. 11



„101“ er anerkjent overalt

- Rødland, Johannes, stenarb., Giskegt. 11, 900
 — Monrad, fisker, Molov. 13
 — Oddbjørg, sk.elev, Kippervikgt. 1 b
 — Valentin, løsarb., Giskegt. 11, 1500
 — Wilhelm, elektr., Giskegt. 11, 700
Rødseth, Aksel, kontorist, S Bullsgt. 38, 2250
 — Aslaug, frk., S Bullsgt. 38, 600
 — Camilla, enke, ø. Strandgt. 40, 1300
 — Edvard, platearb., Stenvågv. 47, 1450
 — Egil, baker, S Bullsgt. 38
 — Einar, skipper, Storgt. 1, 900
 — Elias, stenarb., Kirkegt. 53
 — Elise, frk., Stenvågv. 47
 — Elise, pens., Fjellgt. 51 e
 — Gunstein, baker, S Bullsgt. 38, 1500
 — Gyda, fabr.arb., Storgt. 1, 300
 — Hans, fisker, Rådhusgt. 5, 1550
 — Hans P., stenarb., K Wilh.gt. 50, 1200
 — Helene, frk., Markev. 3
 — Hilda, frk., S Bullsgt. 38
 — Hjørdis, husmor, S Bullsgt. 38, 1950
 — Johan, løpergutt, ø. Strandgt. 40, 450
 — Johan, løsarb., Giskegt. 37
 — Karl, koksmatt, E Orresgt. 2, 550
 — Karl J, elektr., Markev. 3, 3600
 — Margit, fabr.arb., Markev. 3
 — Martha, moted., Kirkegt. 27, 600
 — Odin, sjøm., Rådhusgt. 5
Rødseth Olaf, bakeri & konditori, Skaregt. 3, **Telefon 1319, 2782**, priv. 2403, filial Apotekergt. 8, bor S Bullsgt. 38, 7000, 3400
 — Olefine, syerske, Rådhusgt. 5, 800
 — Olga butikkd., Kirkegt. 27, 1000
 — Oline, bryggearb., Storhauggt. 4
 — Peder, Rådhusgt. 5
 — Peder, arb., Storhauggt. 4
 — Peder, smedl., K Wilhelmsgt. 50, 700
 — Peder, mask., Kirkegt. 27, 8100, 5000
 — Peder, lettmatros, Røisegt. 25
 — Peder, sjøm., E Orresgt. 2
 — Serianna, fabr.arb., E Orresgt. 2
 — Sverre, K Wilhelmsgt. 50
 — Synnøve, frk. K Wilhelmsgt. 50
 — Terese, arb.ske, E Orresgt. 2
 — Trygve, kontorist, S Bullsgt. 38, 1450
Rødseth, Aslaug, kontord., K Wilh.gt. 49,
 — Harald, volontør, K Wilh.gt. 49, 550
 — Nikoline blomsterforr., K Wilh.gt. 49
Rødshol, Peder, automobilrep. og mek. verksted, Kl. Nilsensgt. 6, **Telefon 1279**, bor K Nilsensgt. 7, 1500
Rødstøl, Einar, bankass., Borgundv. 48 d, 1850
 — Ole, fyrb., Giskegt. 28, 2000, 500
 — Severin, skom.sv., Giskegt. 28, 1300
Rødvik, Jenny, frk., Øvregt. 11
 — John, Øvregt. 11, 1000
Røe, Anna, telegr.fullm., Storgt. 9, 8000, 4200
 — Guttorm, læge, K Wilhelmsgt. 29, bor Fjordgløtt, Borgund
Røe, Olaf og H. Th., Meinich, o.r.sakfører (Olaf Røe, 28,000, 17,000, og H Th. Meinich 32,000, 14,000), Kongensgt. 14, **Telefon 1311**, O Røe personl. 1423, H Th. Meinich personl. 1424
Roiseth, Amanda, frk., n. Strandgt. 26
 — Andreas, laborant, n. Strandgt. 26, 11,000, 500
 — Margit, tekn. ass., n. Strandgt. 26, 1650
 — Marie, syerske, Fjellgt. 24
 — Rasmine, syerske, Kongensgt. 30, 600
 — Sverre, styrm., K Wilhelmsgt. 37, 500
Røisnesdahl, Ragnhild, husmor, Karl Skarbøl hus, Skarbovik, 600
Rønes, Ole, malersv., Grensegt. 12, 14,000, 3700
Rønneberg, Alf, best., Parkgt. 12, 126,000, 12,100
 — Anna, lærerinne, Kirkegt. 16, 2000, 4250
 — Carl, kontorist, R Rønnebergsgt. 5
Rønneberg, Carl E & Sønner, etabl. 1845 (Rasmus, Harald og Christopher Rønneberg), sild, fisk, tran- & kullforr., eiere av utsalg for Volsdalen reperbane, skibshandel, Notenesgt. 9, **Telefon 1313**, cheferne 1151, butikk 1314, telegr.adr. «Ronneb»
 — Christopher, kjøpm., Norge, form. 169,000
 — Gerd, sk.elev, Korsegt. 9
 — Harald, kjøpm., Korsegt. 9, form. 120,000
 — Herman, agent, Apotekergt. 12, 14,000, 750
 — Louise, frk., Korsegt. 9
 — Oluffa, enke, Kirkegt. 16, form. 3000
 — Rasmus, kjøpm., R Rønnebergsgt. 5, 412,000, 7900
 — Villy, bankass., Borgundv. 74, 2000, 1350
Rønnestad, Anders, pens., ø. Strandgt. 8, 10,000, 2000
 — Arthur, chauffør, G Rolvsgt. 2, 700
Rønnestad, Berta, kolonial, glass- & stentøiforretning, Røisegt. 2, **Telefon 1877**, bor K Wilhelmsgt. 30, **Telefon 2349**, 16,000, 3100
 — Elias, vognm., ø. Strandgt. 36, 1000
 — Johannes, restauratør, Borgundv. 58
 — Karl, bakerl., ø. Strandgt. 8, 400
 — Nikoline, frk., ø. Strandgt. 8
 — Olaf, løsarb., ø. Strandgt. 8, 2500, 1500
 — Ole, mask., ø. Strandgt. 8, 1950
 — Rutner, sk.elev, ø Strandgt 8
 — Sevrin, bileier, ø Strandgt. 8, 1100
Rønning, Anna, apotekerass., Borgundv. 53, 1400
 — Birger, løpergutt, Borgundv. 53
 — Edvard, Fjellgt. 13
 — Edvard, skipper, Ringgt. 8, 650
 — Einar, mek., Borgundv. 53, 950
 — Gustav, støperiarb., Kjøpmannsgt. 40, 1500
 — Ingrid, frk., Borgundv. 53
 — Iver, fhv. fisker, Ystenesgt. 2
 — Judith, apotekass., Borgundv. 53, 1500

Bennett Reklame & Annonsebyrå a.s Trondheim

Annonseformidling, Tegninger, Reklametjenester.

- Rønning, Kristian, læregutt, Ringgt. 10, 450
 — Olaf, hds.betj., Fjellgt. 13, 2600
 — Olav, kontorist, Borgundv. 53, 450
 — Ole, skipper, Borgundv. 53, 1950
 — Peder, lettmatros, Ringgt. 10, 1000
 — Per, matros, Fjellgt. 13
 — Solveig, frk., Borgundv. 53
 Rønningen, Rasmus, slepning & dykkerforr., Hessagt. 4, 4500, 2300
 Ronstad, Anna, syerske, Borgundv. 11, 800
 Røren, Inga, frk., G Rolvsagt. 4
 — Kaspar, G Rolvsagt. 4
 — Leonhard, kalkulator, G Rolvsagt. 4, 1500
 — Nikolai, bryggearb., G Rolvsagt. 4, 1450
 — Ragnhardt, fyrb., ø. Strandgt. 9, 1950
 Røhus, Karl, arb., S Bullsgt. 36, 600
 — Sverre, S Bullsgt. 36
 Rørhuus, Anna, syerske, Kongensgt. 5, 800
 — Borghild, kontord., Einarvikgt. 1
 — Broder, chauffør, Kippervikgt. 26, 3400
 — Eline, frk., Einarvikgt. 1, 600
 — Olga, tanntekn., Einarvikgt. 1, 1200
 — Oscar, disp., Einarvikgt. 1, 6000, 4300
 — Oscar, jun., best., Einarvikgt. 1, 400
 — Oscar, A/s, automobilforr., rekvisita, vare- og assuranceagentur, Ystenesgt. 26, formue 9000 kr.
 — Rasmus, kontorsjef, Einarvikgt. 1, 900
 Rørstad, Bertha, frk., Parkgt. 7, 1300
 — Bjarne, messegutt, Sundgt. 23, 1100
 — Bjarne, sjøm., ø. Strandgt. 9, 1500
 — Borgny, kontord., Parkgt. 7, 1300
 — Else, kontord., Parkgt. 7, 1300
Rørstad, Jacob, kommlager for J L Tiedemanns Tobaksfabrikk, Parkgt. 7, Telefon 1125 & 2115, telegr.adr. «Bocoj», 20,000, 8600
 — Kristian, stenarb., J Arflotsgt. 27, 8000, 1550
 — Laura, butikkd., J Arflotsgt. 27, 700
 — Liv, frk., Sundgt. 23
 — Louis, fisker, Solnørdals hus, Nørve, 1000
 — Mathias, snekkersv., I Asensgt. 37, 3350
 — Mathias, kontorm., J Arflotsgt. 27
 — Nikoline, butikkd., Sundgt. 23, 1050
 — Nils, aut. mek., Eidems hus, Volsdalen, 2300
 — Olav, stuert, Ivar Aasensgt. 43
 — Paul, torkeriarb., ø. Strandgt. 9, 1250
 — Per, kontorist, Parkgt. 7, 2000
 — Petter fhv., tømmerm., ø. Strandgt. 9
 — Petter, fiskeh., Sundgt. 23, 5000, 2900
 — Vilhelm, meieriarb., Kl. Nilsensgt. 16 b, 700
 — Wilhelmine, butikkd., Storgt. 2
 Rørvik, Anna, hush.ske, Storgt. 34, 800
 — Else Johanne, frk., Nørve
 — Helena, frk., Løvenvoldsgt. 7, 11,000, 1200
 — Helene, kontord., Nørve, 1050
 — John, kolonialforr
 — Margot, butikkd., Skaregt. 4, 1200
 — Ole, kjøpm., Løvenvoldgt. 7
 — Ole B, disp., Nørve, 11,000, 8600
 Rørvik, Petra, frk., Løvenvoldgt. 7, 11,000, 1200
 — Severine, enke, Løvenvoldgt. 1, formue 10,000 kr.
 — Sverre skipper, Løvenvoldgt. 7, 3000
 Røsdal, Bjarne, erindsgutt, Brunholmgt. 26, 500
 — Harald, regn.bud, Brunholmgt. 26, 800
 — Inger, frk., Brunholmgt. 26
 — Ivar, løpergutt, Brunholmgt. 26, 700
 — Iver, bokker, Brunholmgt. 26, 2000
 — Johan, kaiarb., Molov. 1, 2050
 — John, frelsesoffiser, Molov. 1, 800
 — Petra, frk., Molov. 1
 — Sverre, erindsg., Molov. 1
 Røseberg, Ellert, skom., Kongensgt. 18, 1400
 — Fredrik, slaktersv., Kjøpm.gt. 38, 750
 — Fritz, handelsr., Bjergv. 16, 3150
 — Inger, frk., Hessagt. 5
 — Inger, butikkd., Aspøgt. 9, 500
 — Ingvald, mask., Hessagt. 5, 1050
 — Joakim, fhv. sjøm., S Bullsgt. 37
 — Olaf, garther, Furmyrs hus, Nørve
 — Thorvald, møbelsn.v., Fjellgt. 51 d, 1350
 Røsgård, Johan, arb., ø. Strandgt. 40, 550
 — Ole, arb., ø. Strandgt. 40, 10,000, 1900
 Røssaak, Edvard, møglerforr., Nørve, 35,000, 5900
 — Erling, korresp., Nørve, 3900
 — Harald, telefontekn., Nørve, 1100
 — Lovise, kontord., Nørve
Røssaak, Olav, sakfører, inkasso, retts-hjelp, Kongensgt. 18, Telefon 2834, bor Nørve
 Røseveld, Alfred, bokh., Parkgt. 5, 4050
 — Bjarne, mask., Nørve, 3900
 — Knut, fisker, Brunholmgt. 29, 600
 — Lauritz, fisker, Kvennanesgt. 10, 1650
 — Ole, fhv. fisker, Markev. 3
 — Severine, enke, Markev. 24
 — Thea, strykerske, Fjellgt. 11, 1150
 Røst, Øivind B, kjøpm., v. Hospitalsgt. 10
 Røste, Hjørdis, sykeple.elev, Borgundv. 26
 — Johan, kapt., Borgundv. 26, 9700, 5100
 — Sigleif, kontorist, Borgundv. 26
 — Solveig, moded., Borgundv. 26, 550
 Røsvik, Borgny, skoleelev, Borgundv. 62
 — Elias, skoleinsp., Borgundv. 62, 7350
 — Laura, spiseforr., Kongensgt. 2, 4000, 800
 — Nils, maskinn., Grensegt. 14, 4450
 — Oddvar, bakersv., Hellegt. 4, 1800
 — Solveig, syerske, Borgundv. 62, 600
 Røw, Martin, brandkonst., Storgt. 14, 3500
 Røvde, Joh. O, agentur, komm.- & assuranceforr., Løvenvoldgt. 4, 31,000, 4600
 — Paul Andreas, styrm., Brunholmgt. 7, 11,000, 4600
 Røvik, Eva, frk., Grensegt. 2
 — Gudrun, frk., Grensegt. 2
 — Kornelia, blomsterforr. & kransebinderi, Parkgt. 5
 — Mindor, lagerarb., ø. Hospitalsgt. 6, 2700
 — Seus, kaiarb., Grensegt. 2, 1900
 — Sigrid, frk., Grensegt. 2



„JAVA 1 B“ - den kræsnes kaffe

Røvik, Thomas, chauffør, Bjergv. 53, 600
 — Thomas, kaiarb., Borgundv. 19, 500
 Røyseth, Amalius, skom.sv., S Bullsgt. 52, 2050
 — Nikoline, tj.pike, Bjergv. 39, 650

S.

Sagdal, Arne, stenarb., Raumagt. 3, 2200
 Salen, Berte, enke, Nørve
 — Jensine, huscierske, Nørve
 — Kristian, erindsgutt, Nørve
 — Olav, fisker og fangstm., Nørve, 550
 — Peter, fisker og fangstm. Nørve, 750
 Salkjelsvik, Nikolai, fængselsbetj., Vann-
 verksv. 2, 3350
 — Sigurd, gassv.arb., Borgundv. 32, 3700
 Samset, Ivar, avd.chef, Skaregt. 13, 4050
 Samseth, Ivar, tørkeriarb., Stenvågv. 3, 500
 — Ole I, skipper, Stenvågv. 3, 8200, 1500
 Sand, Trygve, lagerarb., ø. Strandgt. 28, 1250
 Sandanger, Karl, skredder, S Bullsgt. 34, 1100
 — Kjell, løpergutt, K Wilh.gt. 63, 500
 Sandaker, Anders, ing., Fjellgt. 1
 Sandborg, Peter, cand. jur., Bentzens hus,
 Nørve, 49,000, 3300
 Sande, Nikolai, fisker, Kirkegt. 11, 550
Sande, Rasmus. skom. & skotøiforr.,
 Kirkegt. 20, **Telefon 2573**, 11,000, 3250
 — Rosa, frk., Kirkegt. 20
 — Valborg, frk., Kirkegt. 20
 Sandelin, Olav, malersv., ø. Strandgt. 21, 1450
 Sandnes, Arthur, Skyttergt. 6
 — Hjørdis, syerske, Kvasnes hus, Fjelltun,
 700
 — Ingeborg, lærerinne, Hans E Roalds hus,
 Nørve, 4200
 — Johan, løsarb., Skyttergt. 6, 3400
 — Margot, frk., Skyttergt. 6
 — Ola, lektor, H E Roalds hus, Nørve, 5950
 — Olav, fyrb., Markev. 18, 800
 — Ole, arb., S Bullsgt. 40
 Sandsberg, Bendik, gbr., Nørve, 4500, 800
 — Kristian, chauffør, Nørve, 1350
 Sandseth, Hans, skolebest., Giskegt. 28,
 3000, 7950
 Sandvig, Anders, smører, Fjellgt. 51 f, 2400
 — Anna P, enkefru, Storgt. 11, 98,000, 6200
 — Asbjørn, sjøm., Fjellgt. 51 f, 1250
 — Ella, kontord., Storgt. 11, 3200
 — Inga, syerske, Latinskolegt. 7, 800
 — Ingeborg, syerske, Latinskolegt. 7, 400
 — Johannes, mek., Skarbøvik, 500
 — Michael, konsul, Kippervikgt. 3, 8050
 — Olaf, fhv. kjøpm., Kirkegt. 23, 26,000, 2400
 — Otto, butikkechef, Hellegt. 10, 15,000, 8050
Sandvig, P. Juls. etbl. 1881 (enkefru
 Anna Sandvig og konsul Michael Sand-
 vig), kolonial- & agenturforr., Storgt. 11,
Telefoner: Kontoret 1212, 2047, butikken
 1418

Sandvik, Dagmar, fabr.arb., Ringgt. 26
 — Helga, kontord., v. Hospitalsgt. 10, 500
 — Joakim, fiskeh., Skaregt. 11, 500
 — Johan, fiskeh., Ringgt. 26, 2750
 — Johan, lign.chef, v. Hospitalsgt. 10, 6350
 — Judith, butikkd., Ringgt. 26, 800
 — Kristian, mek., Fjellgt. 51 f, 2200, 3550
 — Pauline, butikkd., Ringgt. 26, 600
 — Rolf, løpergutt, Ringgt. 26
 — Sara, syerske, Roisegt. 33, 400
 — s Hotel, Skaregt. 11
 Sandø, Astrid, frk., Kjøpm.gt. 40, 700
Sandø, Brødrene. (Mathias og Emil
 Sandø), vare- & skibsm., agentur — as-
 suranse, Kongensgt. 25, **Telefoner 2321,**
2721, telegr.adr. «Omsætning»
 — Emil, megler, Grensegt. 14, 5050
 — Mathias, megler, Apotekergt. 4, 5150
 — Olaus, bakersv., Kjøpm.gt. 40, 3000
 — Oleif, husmor, Grensegt. 14, formue 5000
 Sandøy, Aasta, syd., Giskegt. 2, 650
 — Olav skredder, Giskegt. 2, 1800
 «Sankten», tobaksforr, Løvenvoldsgt. 1
 Sanne, Agnes, frk., Løvenvoldgt. 3, 600
 — Alfred, o.r.sakf., K. Wilh.gt. 67, 1000
 — Andrea, telegr.eksp., Einarvikgt. 11, 3850
 — Anna, pensj., Einarvikgt. 11, 1400
 — Elsie, kontord., R Rønnebergsgt. 19
 — Gerda Bøe, kolonialforr., Einarvikgt. 1,
 bor Lihauggt. 10, 800
 — Gudrun, hushj., K. Wilh.gt. 45, 700
 — Gunnar, mask., Lihauggt. 10, 1000
 — Inger, frk. R Rønnebergsgt. 19
 — Peder O, smedm., Løvenvoldgt. 3, 55,000,
 4800
 — Per, maskinl., R. Rønnebergsgt. 19, 800
 — Yngvar, fabrikkeier, R. Rønnebergsgt. 19,
 16,000, 1900
Sanne's Motor- & Maskinfabrik.
 etabl. 1884 (Peder og Yngvar Sanne), Lø-
 venvoldgt. 3, **Telefon 1368**, telegramadr.
 «Motor»
 Sarin, Aleksander, mekan., Havnegt. 8, 800
 Saure, Bernt, havnebetj., K. Wilh.gt. 57,
 3300
 — Johanne, butikkd., Bjergv. 20, 1000
 Saxe, Bjarne, stud., Fjellgt. 41 a
 — Jens, stadsing., Fjellgt. 41 a, 7500
 — Johannes, skoleelev., Fjellgt. 41 a
 — Kirsten, kontord., Fjellgt. 41 a, 1150
 — Ludvig, stud., Fjellgt. 41 a, 750
 Saxelid, Conny, frk., Kirkegt. 7
 — Lars, kontrollass., Kirkegt. 7, 3400
 — Marie, kontord., Kirkegt. 7, 600
 — Olang, butikkd., Kirkegt. 7, 600
 Scandinavie Barbersalon (Hans Eide) Lø-
 venvoldgt. 8
 — Frukt- og Tobakkforr., (innh. O. Dahl),
 Løvenvoldgt. 8
Scandinavie Hotel. (innh. O Dahl),
 Løvenvoldgt. 8, **Telefon 3131**, se annons
 Schistad, Ragnvald, tollkontr., Parkgt. 24,
 5850

- Schjeide, Gudrun, frk., Latinskolegt. 7, 600
 — Harald, handelsbetj., Latinskolegt. 7, 1200
 — Henry, kjøpm., Latinskolegt. 7
 — Lina, husbest., Latinskolegt. 7, 1200
 — Peder, hdl.sbetj., Latinskolegt. 7, 1200
 Schjelderup, Alida, butikkd., Ystenesgt. 29 b, 700
 — Elida, butikkd., Kippervikgt. 22
 — Helga, butikkd., Kippervikgt. 13, 1200
 — Ingeborg, frk., Kippervikgt. 22
 — Johan, løpergutt, Ystenesgt. 29 b, 600
 — Johanne N, drogeri- & parfymeforr., Kippervikgt. 20, bor Kippervikgt. 13, 11,000, 2500
 — Karen, handl., Kippervikgt. 22, 2000
 — Peter, typograflær., Ystenesgt. 29 b, 550
 — Peter, snekkerm., Ystenesgt. 29 b, 1000
 — Vilma, sanitetssøster, Kringsjå, Nørve, 2200
 — s Begravelsesbureau (Karen Schjelderup), Rådhusgt. 4

Schjelderups Begravelsesbureau

Rådhusgt. 4 — Telefon 1675

Godt utvalg av blomster og planter

Specialitet: Kransebinding

- Schjerve, Olevine, huseierske, Borgundv. 51, 15,000, 700
 Schjetne, Sevrine, enke, ø. Strandgt. 44
 Schjerve, Elise, hush., n. Strandgt. 20, 600
 Schjong, se også Skjong
 Schjong, Harry, sjøm., Kirkegt. 46, 1200
 — Joakim, løsarb., Kirkegt. 46, 450
 — Klara, frk., Kirkegt. 46
 — Perry, sjøm., Kirkegt. 46
 Schjønfeldt, Trygve, avd.chef, Kl. Nilsensgt. 14, 4800
Schlyder, Dankert, urmakerforretn. Kongensgt. 7, Telefon 1768, priv. 2952, bor Øvregt. 21, 25,000, 7850
 Schou, Solveig, frk., K Wilhgt. 59
 — Wiktor, smedm., K Wilhgt. 50, 1600
 — Wiktor jun. smedl., K Wilhgt. 50
 Schou's Smedforretning (W Schou), Buholmgt. 3
 Schröder, Albert, ing. og mask., Øvregt. 15
 — Bjarne, provisor, I Åsensgt. 8, 5000
 — Henriette, kontord., Øvregt. 15, 1150
 — Hilmar, megler, Øvregt. 15
 — Inge, kontorist, I Åsensgt. 8, 500
 — Ingeborg, enke, I Åsensgt. 8
 Schultz, Emil, tilskjærer, Storgt. 31, 1500
 — Margot, syerske, Storgt. 31
 Schønning, Ragnvald, bankechef, M Ormseths hus, Nørve, 4400
 Segelstad, Sofus, fisker, Hessagt. 3
 Seim, Andreas, styrm., Parkgt. 13, 3050
 — Petrine, syerske, Parkgt. 13
 — Signe, frk., Parkgt. 13, 600

- Seime, Anna, arb.ske, Giskegt. 25, 450
 — Johan, arb., Giskegt. 25
 Segelstad, Sofus, fisker, Hessagt. 3
 Sekkesæther, Martin, stuert, Brunholmgt. 16, 1900
 Sekses Eftf. S, (T J Alvsaker, 6000, 4200), frukt- og tobakkf., Kongensgt. 15
 Selboskar, Helene, arb., Kalvatns hus, Skarbøvik, 850
 Selfoss, Maren, frk., St. Dåesgt. 6
 Seligmann, Curt, butikketj., K Wilhgt. 45
 — Eline, husmor, K Wilhgt. 45, formue 3900 kr.
 Seljevold, Karoline, skredder, Fabr.bygn., Nørve, 900
 Sellereite, Anna, kaffevert, Tollbodgt. 7, 1000
 — Berta, strykerske, Fjellgt. 5, 500
 — Jacobine, syerske, Fjellgt. 5
 — Nils, bestm., Fjellgt. 5, 600
 Selliseth, Frithjof, kontorist, Rådhusgt. 4, 2200
 — Klara, kontord., Parkgt. 1, 1050
Selliseth, K., Møbelforretning, selger alle slags møbler til rimeligste priser, kontant og på avbetalingsvilkår, Parkgt. 1, Telefon 2529, formue 24,000 kr.
 — Petra, huseier, Parkgt. 1, 36,000, 6550
 — Rosa, telegr.inne, Parkgt. 1
 — Solveig, student, Parkgt. 1
 Selvik & Co., etabl. 1912 (Peder Selvik, formue 18,000, og Knut Selvik, form. 18,000 kr.), bygn. og trelastforretning, n. Strandgt. 37

Selvik & Co.

Bygnings- og Trelastforretning
 Trevarefabrikk

Telefoner:

Kontoret 1941, P Selvik privat 1941
 Knut Selvik priv. 2079
 Telegramadr.: «Selvicko»

- Selvik, Aksel, sjøm., n. Strandgt. 35
 — Knut, trelasth. (Selvik & Co.), ø. Strandgt. 24
 — Olaf, bygn.tekn., ø. Strandgt. 35, 2500, 500
 — Ole, fhv. byggm., ø. Strandgt. 24, 2500, 500
 — Peder, byggm. (Selvik & Co.), n. Strandgt. 35
 Sevilhaug, Alfhild, sykepl.elev, Borgundv. 43
 Sevrinsen, Elias, fraktem., Markev. 3
 — Marie, frk., Borgundv. 22
Shell Benzinstation, best. Alfred Nørve, Parkgt. 22, Telefon 2415, K Wilh. pl. Telefon 2843
 Siem, Gerd, butikketj., Grimmergt. 6
 — H M, kjøpm., Buholmgt. 6, 20,000, 9600
 — Harald, viserg., Buholmgt. 6, 500
 — Karl, løpergutt, Buholmgt. 6, 650
 — Leif, gardist, Buholmgt. 6, 500



OLUF BJØRNESETH & CO A/S

HENR. MAGNUS C.S.

COLONIAL ENGROS

BERGEN

Siem, Margit, frk., Øvregt. 22, 11,000, 500
 — Mathias, fhv. kjøpm., Buholmgt. 6, 8000, 700
 — Ole, skreddersv., Grimmergt. 6, 2300
 — Solveig, skoleelev, Buholmgt. 6
 Sildekontoret, A/S, disp. Einar Grenager, innkj. av råstoff for hermetikfabr., I Asensgt. 18
 Silden, Johannes, fyrb., n. Strandgt. 32, 1700
 Silseth, Asbjørn, løsarb., Stenvågneset
 — Harald, montør, Øvregt. 24, 1900
 Silset, Henrik, motorm., Bunkerstasjonen, 1800
 — Inger, frk., Kjøpm.gt. 38
 — Ivar, løsarb., Stenvågneset
 — Kaare, lettmatros, Kjøpm.gt. 38, 1250
Silset, Olav, komm.lager for B Friele & Sønnen, A/S, Bergen, Merkurgården, Kongensgt., bor Storhauggt. 7, **Telefon 2535**, priv. 1684
 — Olava, enke, Kjøpm.gt. 38
 — Paula, husmor, Johs. Årflotsgt. 34
 Simensen, Hans, mask., K Wilhgt. 64, 2600
 Simonnæs, Enok, fhv. fotograf, Notenesgt. 12, 87,000, 2900
 — Peter, fhv. kjøpm., Røisegt. 2, 76,000, 2800
 Simonsen, Alf, fyrb., Giskegt. 15, 1900
 — Egil, løpergutt, Kirkegt. 42, 700
 — Gerhard, fisker, Kirkegt. 42, 950
 — Louis, bryggearb., Kirkegt. 42, 1500
 — Sigvart, fyrb., Giskegt. 44, 1900
 — Severine, enke, Markev. 24

Singer Co., Symaskin, a/s,

disp. Osc. Bjørnstad, utsalg av Singer symaskiner, Parkgt. 2, formue 8000 kr., **Telefon 1572**

Sivertsen, Alfred, kontorb., S Bullsgt. 7, 950
 — Hans, matros, Kirkegt. 30, 400
 — Kristian, motorbåtf., Latinskolegt. 8, 800
 — Inger, frk., Stenvågv. 49 b, 350
 — Ivar, kjelsmed, Stenvågv. 49 b, 3350
 — Liv, syerske, Latinskolegt. 8
 — Marie, student, Latinskolegt. 8
 — Rikka, vaskearb., K Wilhgt. 51, 1950
 — Sevrin, bakersv., K Wilhgt. 66, 3800
 — Sigrd, frk., K Wilhgt. 66
 — Sverre, maskarb., Latinskolegt. 8
 — Torbjørg, skoleelev, Stenvågv. 46
 Sivertzen, Margit, frk., Kippervikgt. 23
 — Odd, urm.lærl., Kippervikgt. 23
Sivertzen, Olgard, urmakerforr., Kongensgt. 22, bor Kippervikgt. 23, 8400, 3900 **Telefon 1976**
 — Randi, frk., Kippervikgt. 23
 Sivertstøl, Ester, syerske, Kirkegt. 45
 — Ingeborg, enke, Kirkegt. 45, 450
 — Ingrid, frk., Kirkegt. 45
 — Sverre, sjøm., Kirkegt. 45, 650
 Sjästad, Anny, frk., Grimmergt. 6
 — Karl, torkeriarb., Grimmergt. 6, 1250
 — Lilly, frk., Grimmergt. 6
 — Reidar, lettmatros, Grimmergt. 6, 1200

Sjaastad, Andreas, meieriarb., Kl. Nilsensgt. 16 b, 1600
 — Johan, bakerm., Borgundv. 52, 2900
Sjaastad, Johan, a/s, bakeri og konditori, Borgundv. 52, **Telefon 1954**
 — Ole, fisker, Repsl.gt., Barak 4, 800
 — Palma, frk., Repsl.gt., Barak 4
 — Ragnar, fabr.arb., Repsl.gt., Barak 4
 Sjong, Einar, K Wilhgt. 29
 — Lisa, enke, K Wilhelmsgt. 29
 — Ole, maskinn., Parkgt. 16, 4550
 Sjøberg, Oscar, stenarb., Giskegt. 19, 1600
 Sjødin, Gustaf, murarb., Kirkegt. 54, 2250
 «Sjømanns Kvile», form. havnef. A Christiansen, gamle hjem for sjøfolk
 Sjøstrand, Petter, skipper, Storhauggt. 6
 Sjosæther, Bandi, enke, K Wilhgt. 4, 12,000, 1000
 Sjøvik, Erika, enke, n. Strandgt. 40
 — Lars, fisker, Einarvikgt. 6
 Skaaland, Thorleif, postbud, Kirkegt. 27, 2750
 Skaar, Bjarne, matros, Skyttergt. 2, 1800
 — & Co., A/S, best. E O Skaar, trikotasje-forretn., Kirkegt. 2, formue 9000 kr.
 — E O, kontorchef, Stenvågv. 59 b, 16,000, 6200
 — Hjørdis, fabr.arb., E Orresgt. 2
 — Ingvald, bryggearb., Skyttergt. 3, 800
 — Johan, Storgt. 23
 — Johan, kasserer, Fjelltunv. 7, 3350
 — Knut, politibetjent, Storgate 23, 32,000, 7900
 — Oskar, gullsmedarb., Skyttergt. 2, 2750
 — Per, læregutt, Skyttergt. 2, 800
 — Petter, malersvenn, Klaus Nilsens gt. 16a, 3300
 Skaarbo, Arvid, målerkontr., Repsl.gt. Barak 3, 1500
 — Olga, vaskearb., Repsl.gt., Barak 3
 Skaarbrevig, Karl, kjøpm., K Wilhgt. 35
 Skaarbrevik, Bernhard, fisker, Einarvikgt. 6
 — Jørgen, bygn.snek., Storgt. 19, 500
 — Elias, regn.bud, Giskegt. 8, 2900
 — Kåre, volontør, Fjelltunv. 15
 — Klara, best.inne, Skaregt. 5, 700
 — Ole K, malersv., Fjelltunv. 15, 3000
 — Ragna, syerske, Skaregt. 5, 700
Skandsens mek. Verksted, (inneb. E Paulsen og E O Flaathe), mek. verksted, Kongensgt. 22, **Telefon 2839**
 Skansens Fetevareutsalg, A/s, Kongensgt. 35
 Skandsetorvet, A/S, grunneiere, Løvenvoldgt. 3, formue 8000 kr.
 Skarbø, Agnes, frk., Skarbøvik, 600
 — Anders, fyrb., Skarbøvik, 1550
 — Arne, motormask., Skarbøvik, 1150
 — Arthur, fisker, Skarbøvik, 600
 — Bernt, handelsm., Kl. Nilsensgt. 13, 2500
 — Edith, frk., Skarbøvik
 — Elias, fisketilvirker, Skarbøvik, formue 3500 kr.

DE GODE KAFFESORTER - MØRE KJØPMÆNDS

- Skarbø, H & Sønner (Hans, Herman, Ole og Elias Skarbø), sild- & fiskforr., Skarbøvik
 — Hans, matros, Skarbøvik, 1300
 — Hans, kjøpm., Skarbøvik, formue 51,000
 — Hermann, kjøpm., Skarbøvik, 15,000, 550
 — Ingebrigt, bryggearb., Skarbøvik, 5600, 800
 — Jenny, vaskeriarb., Skarbøvik, 600
 — Johan, handelsbetj., ø. Strandgt. 32, 2900
 — Karl A K, fiskforr., Skarbøvik, 800
 — Kirsten, frk., Skarbøvik
 — Klara, husmor, Skarbøvik, 950
 — Knut, gbr. og fisker, Skarbøvik, 9600, 900
 — Kornelius, fisker, Skarbøvik,
 — Lars, fisker, Skarbøvik, 1000
 — Lauritz, løsarb., Skarbøvik, 1300
 — Odin, elektr., Stenvågv. 43 a, 900
 — Olaf, skipper, Skarbøvik, 2900
 — Olav, bryggearb., Skarbøvik, 900
 — Ole, gbr., Skarbøvik, 3500
 — Ole, fisker, Ivar Åsensgt. 8, 1450
 — Oskar, løsarb., Skarbøvik
 — Oskar, gbr. og fisker, Skarbøvik
 Skarbøvig, Anna, kontord., Latinskolegt. 6, 1400
 — Gustav, løpergutt, Latinskolegt. 6, 400
 — Jacob, fyrb., Latinskolegt. 6
 — Jacobine, enke, Latinskolegt. 3
 — Nicoline, apotekass., Latinskolegt. 6, 1100
 — Nils, kontorchef, Øvregt. 26, 550
 — Olav, løpergutt, K Wilh.gt. 63
 — Ole, løpergutt, Latinskolegt. 6, 600
 — Oleif, frk., Øvregt. 26, formue 14,000
 — Peder, fisker, K Wilh.gt. 63, 1100
 — Peter, kjøpm., Øvregt. 26, 4600
 — Peter, kontorm., Øvregt. 26
 — Peter, A/S, eksport av klippfisk, sild og rogn, rederi, Øvregt. 26, 3100
 Skarbøvik, Agnes, butikkd., S Bullsgt. 44, 1150
 — Alf, mask., Borgundv. 72
 — Alfred, mask., Borgundv. 72, 3500
 — Alice, frk., Øvregt. 26, formue 20,000 kr.
 — Bernhard, fisker, Skarbøvik, 1000
 — Bernt, fisker, Skarbøvik, 700
 — Gurine, gbr., Skarbøvik, 18,000, 600
 — Jacobine, enke, Skarbøvik
 — Jens, fhv. best., Giskegt. 11, 750
 — Jensine, huseierske, Skarbøvik
 — Jensine, syerske, Skarbøvik
 — Judith, butikkd., S Bullsgt. 44, 450
 — Karl, fisker, S Bullsgt. 44, 7200, 900
 — Karl, stud. theol., Borgundv. 72
 — Nils, pensj., Røisegt. 21
 — Olaf R, gbr., Skarbøvik, 14,000, 800
 — Oskar, kaiarb., Gjerdegt. 6, 3450
 — Ragnvald, kolonialforr., Skarbøvik, 3000, 1850
 — Reidar, butikkbetj., Skarbøvik
 — Severine, enke, Kippervikgt. 27
 — Sigurd, butikkbetj., Giskegt. 11
 Skarbøvikgjærde, Albert, bryggearb., Stenvågneset, 1000
 Skarbøvikgjærde, Anna, gbr., 500
 — Jenny, frk., Stenvågneset, 600
 — Ole, fisker, Skarbøvik, 750
 — Skare, Arthur, malersv., Kjøpm.gt. 26, 1800
 — Inga, frk., Kjøpm.gt. 26
 — Ludvig, malersv., Kjøpm.gt. 26, 1800
 — Synnøve, syerske, Parkgt. 24, 800
 Skaret, Anna, enke, Kirkegt. 45
 — Elias, fisker, Kirkegt. 45
 — Sigvart, mask., Kirkegt. 25, 3950
 Skarpnes, Oline, hush.ske, Kippervikgt. 22
 Skarsbø, Astrid, syerske, Giskegt. 42
 — Ingvald, skredder, Kippervikgt. 20
 — Joakim, Kirkegt. 47
 — Sigrid, husbest.inne, Skyttergt. 8, 750
 Skarstein, Anton, bokh., Storgt. 6, 850
 — Karl, ing., Storgt. 6, 32,000, 4400
 Skattefogdkontoret, n. Strandgt. 2
 Skaue, Agnes, fabr.arb., I Åsensgt. 48 b, 450
 — Amalie, fabr.arb., I Åsensgt. 48 b, 400
 — Henrik, skom.sv., Borgundv. 22
 — Peter, smed, I Åsensgt. 48 b, 750
 — Ruth, fabr.arb., Stenvågv. 32
 — Simon, skom., Stenvågv. 32, 2400, 1700
 Skaun, Arne, journalist, Ystenesgt. 33, 4750
 Skavø, Arnt, Repslgt., Barak 1
 — Arnt, Repslgt., Barak 1, 600
 — Ludvik, gartner, Repslgt., Barak 1
 — Martin, løpergutt, Repslgt., Barak 1
 Skevik, Adolf, megler, ø. Strandgt. 5, 850
 — Adolf & Co. (Adolf Skevik), skibsm. agentur- & komm.forr., ø. Strandgt. 10
 — Arne, agent, ø. Strandgt. 10, 400
 — Astrid, kontord., ø. Strandgt. 5, 900
 Skillestad, John, bankass., Borgundv. 42, 3700
 Skinlo, Lars, chauffør, Fjellgt. 41 a, 1050
 Skivenes, Johanne, sykepl.ske, Borgundv. 43, 1750
 Skjelbred, Thorborg, kass.ske, Storgt. 6, 2750
Skjong, se også Schjong
 Skjong, Anton, pensj., Fjellgt. 20
 — Eline, enke, Sundgt. 9
 — Martha, pensj., Kl. Nilsensgt. 8
 — Nikoline, syerske, Kirkegt. 23
 — Petra, frk., Sundgt. 9
 — Raval, posteksp., Bjergv. 60, 3900
 Skodje, Ane, enke, Kirkegt. 34
 — Jacobine, syerske, Kippervikgt. 17
 Skodjevaag, Nils, lastebiltransport, Brunholmg. 30, 2200
 Skog, Albert, stenarb., I Åsensgt. 48 a, 750
 — Albert, jr., fyrb., Stenvågv. 49 a, 1800
 — Bjarne, fyrb., I Åsensgt. 48 a, 2600
 — Guttorm, fabr.arb., I Åsensgt. 48 a, 650
 — Håkon, fisker, J Aarflogt. 34
 — Johan, fisker, J Aarflogt. 34, 500
 — John, arb., J Aarflogt. 34
 — Kristian, fisker, J Aarflogt. 34, 500
 — Olaf, konditor, Skarbøvikgt. 1000
 Skogmo, Oluf, fisker, Røisegt. 33, 1500
 Skogsholm, Johan, konditor, Giskegt. 23, 3450



brukes fra Nordkapp til Lindesnes

- Skoletannklinikken, best. Astrid Kylstad Hansen
- Skorgevik, Aasta, syerske, Kirkegt. 44, 500
- Alfred, visergutt, Kirkegt. 44, 450
- Harald, løpergutt, Kirkegt. 44, 850
- Inga pl.ske Borgundv. 25, 400
- Ivar, chauffør, Kirkegt. 44, 1700
- Marit, enke, Kirkegt. 44
- Sverre, fabr.arb., Kirkegt. 44
- Skorpen, Bertrand, kokk, Brunholmgt. 12, 1800
- Carolus, los, Brunholmgt. 12, 2700
- Einar, volontør, Brunholmgt. 12, 700
- Karolius jr., kokk, Brunholmgt. 12, 2100
- Mathias fisker, Brunholmgt. 16
- Sverre, matros, Brunholmgt. 12
- Skram, Alfred, handelsbest., Havnegt. 10, 1350
- Anton fabr.arb., Stenvågv. 4, 3050
- G. A/s, kol- og brødforretn., Havnegt. 10
- Georg, kontorist, Havnegt. 10, 9200, 800
- Godtfred, baker, Havnegt. 10, 17,000, 2100
- Johannes, bryggearb., Havnegt. 8, 1450
- Karla, butikkd., Havnegt. 10, 800
- Magdalene, frk., Havnegt. 10
- Skrede, Josefine, fabr.arb., Helleggt. 4
- Striksrud, Nils Halvorsen, telefontekn., Storgt. 15, 5200
- Skudvig, Bergljot, frk. I Åsensgt. 7, 600
- Edv., assuranceforr., Bennets Reisebureau A/S, St. Olavs pl., bor Øvregt. 7, 2150
- Elise, frk., I Åsensgt. 7
- Dagny, butikkd., I Åsensgt. 7, 550
- Fredrikke, enke, Øvregt. 7
- Johan, fabr.arb., I Åsensgt. 7, 1100
- Peder, platearb., I Åsensgt. 7, 1750
- Rolf, læregutt, I Åsensgt. 7, 650
- Trygve, kontorm., I Åsensgt. 7, 1600
- Skuggen, Bjarne, mask., Parkgt. 18, 3850
- Ingvald, sadelm., K Wilhgt. 67, 900
- Skuggen, Ingvald**, sadelm., K Wilhgt. 67, 900
- Skuggen, Jens, Elektriske Forretning**, elektr.forr., rep.verksted, Kippervikgt. 1 a, Telefon 1848, priv. 1081, bor Skuggen
- Martin, arb., S Bullsgt. 52
- Nikolai, målerkontr., K Wilhgt. 36, 4100
- Nikoline, kontord., Borgundv. 47, 2450
- Nils, mask., Borgundv. 47, 3200
- Skulstad, Gustav, butikkbetj., Giskegt. 40, 1200
- Skulstad & Hagen, a/s**, disp. Oscar Skulstad, herreekvip., Lorkenesgt. 3, Telefon 1639, formue 13,000 kr.
- Inga, butikkd., Kirkegt. 26, 1800
- Ingvald, mask., ø. Strandgt. 19, 2000
- Nils, skibstømmer., Giskegt. 40, 1250
- Skulstad & Co., a/s, Odd**, fabrikkasjon av elektr. bølerylter for fiskeri og hvalfangst samt reistemaskiner, Giskegt. 40, Telefon 1758
- Skulstad, Odd, disp., Giskegt. 40, 550
- Ole, butikkbetj., Giskegt. 40, 1600
- Ole, fhv. fisker, Giskegt. 40, formue 5600
- Olevine, frk., Giskegt. 40, 600
- Oscar, disp., Giskegt. 40, 2050
- Skuseth, Ingvald, mask., Storhauggt. 2, 2750
- Skutvik, Bjarne, Verksgt. 1
- Else, butikkd., Verksgt. 1, 700
- Harald, mask., Verksgt. 1, 3350
- Skylstad, Fredrikke, fhv. arb., Ystenesgt. 11
- Johannes, kontorist, Røisegt. 9, 2250
- Skytterholm, Mindor, bakersv., Bjergv. 27, 1600
- Oscar, løsarb., Bjergv. 27, 400
- Peder, løsarb., Bjergv. 27, 700
- Peder, snekker, Bjergv. 27, 950
- Ruth, frk., Bjergv. 27
- Sverre, badeassist., Bjergv. 6, 2000
- Slagnes, Magda, butikkd., Buholmgt. 6, 1000
- Slagnes, Petter**, slakterforretning Buholmgt. 6, Telefon 1565, bor K Wilhgt. 53, 8000, 2400
- Slemmen, Ingeborg, syk.pl.elev, Borgundv. 43
- Slenes, Johan, løsarb., Giskegt. 37
- Sletta, Edith, fabr.arb., ø. Strandgt. 40
- Olaus, garnbøter, J Thorviks hus, Nørve
- Valdemar, garnbøter, Giskegt. 37
- Slettebak, Charlotte, Borgundv. 49, formue 5000 kr.
- Slettedal & Garshol**, (Torin Slettedal og Georg Garshol), aut. eiendomsforr., meglere, inkasso & assurance, Notenesgt. 12, Telefon 2141, o.r.sakf. Garshol priv. 2647, megler Slettedal priv. 2009.
- Knut, fhv. skom., Røisegt. 25, 13,000, 1250
- Slettedal, Knut**, kolonialforr., skibsprov., Kirkegt. 5, Telefon 2644, priv. 2009, bor Røisegt. 25, 13,000, 3650
- Torin, eiendomsmeagl., Røisegt. 25, 6500, 1600
- Slettemark, Anna, sykepl.elev, Borgundv. 43
- Slinning, Anbjørg, frk., Giskegt. 34
- Anna, vaskearb., Kirkegt. 5
- Arthur, lyrb., Einarvikgt. 14, 900
- Arthur J, bryggearb., Giskegt. 33
- Aslaug, frukt- & tobakksforr., Einarvikgt. 14, 1500
- Bergljot, modeelev, Kippervikgt. 1 b, 600
- Bernhard, løsarb., E Orresgt. 2
- Dagmar, moded., Løvenvoldgt. 2, 1150
- Elias, fisker, Giskegt. 37, 2000, 700
- Emil, løsarb., Giskegt. 34, 1400
- Emil jr., lagergutt, Giskegt. 34, 900
- Halfdan, stuert, Sørnesvågen, Nørve
- Harald, Kirkegt. 32
- Johan, fisker, Gurine Skarbøviks hus, Skarbøvik
- Johan, kontorist, Helleggt. 3, 1700
- Johan, huseier, Molov. 14
- Johanne, fabr.arb., S Bullsgt. 46
- Johanne, enke, Giskegt. 6, formue 5000
- Johannes, fhv. arb., Sundgt. 11
- Karl, mask., Giskegt. 46, 2450

- Slinning, Karl, fiskehandl., Vannverksv. 7, 600
 — Karl, losse og lastearb., Hellegt. 3, 4000, 3350
 — Karl, laborant, Hellegt. 4, 3500, 3700
 — Karl Johannessen, fisker, Giskegt. 33, 1250
 — Karoline, hush.ske. Molov. 14
 — Konrad, arb., Hellegt. 4, 500
 — Leonhard, messegutt, Giskegt. 34
 — Marino, murerlær., Godøgt. 4, 450
 — Mary, frk., Hellegt. 3

Slinning, Ole, slakterforr., Kippervikgt. 4, Telefon 2338, priv. 2586, bor Storgt. 4, 4500, 4100

- Olivie, strykerske, Kirkegt. 27
 — Peter, fruktforr., Einarvikgt. 14
 — Rudolf, fisker, Giskegt. 37, 600
 — Solveig, frk., Giskegt. 33
 — Thea, enke, Kirkegt. 32
 — Øistein, bakersv., Einarvikgt. 14, Sløffeldt, H Sverre, kontorchef, Øvregt. 5, — Inger-Anne, frk., Øvregt. 5
 — Margrethe, frue, Øvregt. 5, form. 1000
 Slotsvik, Jetmund, verkst.arb., Grensegt. 15
Slotsvik, Johan, tannlæge, Korsøgt. 9, Telefon 2874, priv. 1097, bor Grensegt. 15, 4000
 — Karl, mask., Bjergv. 21, 3000, 3500
 — Olgar, fyrbøt., Einarvikgt. 20, 1800
 — Solveig, frk., Bjergveien 21
 Slyngstad, Anna, hush.ske, Grensegt. 21
 — Anna, fabr.arb.ske, Holmegt. 8, 650
 — Arthur, fabr. arb., Stenvågveien 3
 — Borgny, frk., Stenvågveien 3
 — E H, drogeri- & parfymeforr., Toldbodgt. 8, bor Nygaten 8, 27,000, 6000

E. H. SLYNGSTAD

Drogeri — Sæper — Parfumer
 Vaskeartikler

Tollbodgt. 8. Telefon 1568. Priv. 1804
 Telegr.adr: Slyngstad

- Slyngstad, Elisabeth, torvhdl., Grensegt. 21
 — Harald, handelssk.elev, Borgundveien 74
 — Henrikke, kontord., K. Wilh.gt. 42, 2600 2450
 — Johan, kaiarb., Stenvågveien 3, 1900
 — Joh. R, kjøpm. (Slyngstads Trikotasje- forr.), Nygt. 3
 — Jørgen, maler, Ringgt. 18
 — Karl Johan, motorm., Bjergveien 3, 1300
 — Kristianne, husmor, Borgundv. 74, 3450
 — Lars, slaktersv., Holmegt. 6, 2900
Slyngstad, O. R., a/s, manufakturforr., ull-, strikke- og vevgarn. Ull og filler taes i bytte, Skaregt. 2, Telefon 1693
 — O R, agenturforr., Nygt. 6, 4800, 800
 — Peder, arb., Giskegt. 15
 — Ragna, frk., Nygt. 3
 — Samuel, elektriker, Ragnv. Jarlsgt. 3
 — Sigfred, Kvennanesgt. 10 a
 — Sigrid, frk., Holmegt. 8

- Slyngstad, Sigurd, bankbud, Stenvågv. 3, 750
 — Sigvald, stuert, Grensegt. 21, 3100
 — Sigvart, chauff., Kvennanesgt. 10 a
 — Sivert, bruskj., Stenvågvei 47, 1650
 — Thomasine, syd., Kirkegt. 30

Slyngstads Trikotasje- forretning.

(Joh. R Slyngstad 63,000 6000) trikotasje-

- fabr. & garnforr., «Løvenvold», Tlf. 2965
 Slyngstadli, Klara, K. Wilh.gt. 39, 800
 Smådal, Arild, arb., Øvregt. 11
 — Carl, arb., Øvregt. 11, 800
 — Edith, fabr.arb., Øvregt. 11, 450
 — Liv, fabr.arb., Øvregt. 11
 — Oliva, enke, Øvregt. 11
 — Peder, fiskeh., Øvregt. 11, 9200, 750
 Småindustrikontoret, best. Peter Stavseng, Notenesgt. (St. Olavs pl.)

Småindustrikontoret

for Ålesund

skurekluter, klæhengere, arbeidshansker, dropspinner og blomsterpinner, leketøi, penaler, vevede ting, merkelapper og og etiketter av tre, kurvvarer, skuffer, klasklyper flaggstenger, masseart. i tre m. m.

Telefon 1719

- Solbak, Aasmund, bokh., Storhauggt. 7, 3700
 — Alf, matros, Nørve, 1200

Solbak, Bjarne, kolonialforretn., Kipperviktorvet, Telefon 2674, bor Grensegt. 7

- Elisa, gbr., Nørve, 16,000, 800
 — Ivar, sjøm., Nørve, 1750
 — Karl, Nørve
 — Klara, butikkd., Nørve, 600
 — Lars, Nørve
 — Olivie, frk., Nørve
 — Peder, skomakerm., Kirkegt. 49
 — Petra, kolonialforr., Kolvikbakken, bor Nørve, 2300, 1800
 — Rasmus, motorm., Nørve, 3600

Solberg, Henrik, byselger, Stenvågv. 51, 2600
 — Julie, syerske, Kongensgt. 26, 900

Solbjørg, Aslak, dampskibseksp., spedisjonsforr., assurance, reisebyrå, Skansekaia, Telefoner 2233, 2552, priv. 2866.

- Telegr.adr. Nordenfjeldske og Aslak, bor n. Strandgt. 24, 9350
 — Ingolf, skipper, Borgundv. 26, 14,000, 2900
 — Kristoffer, arb.ske, Kirkegt. 57, 450
 — Lars, stym., H Strømsgt. 6, 22,000, 5900
 — Marie, enke, H Strømsgt. 6
 — O M, disp. for Aalesunds Saltkompani, A/S, agentur. komm. & assurance, H Strømsgt. 6, 4200
 — Ole, sild- & fiskforr., rederi, n. Strandgt. 24, formue 6900 kr.
 — Ole, fyrb., Kirkegt. 57, 700
 — Rachel, sykepleiske, Kirkegt. 57, 2000
 — Randi, kontord., H Strømsgt. 6, 2500
 — Øistein, ing., H Sundtsgt. 6
 Solbu, Aase, skoleelev, Borgundv. 19



„FAMILJE“ - den jevne husholdningskaffe

Solbu, Alf, student, Borgundv. 19
 — Olaf, lærer, Borgundv. 19, 2000, 5850
 Solem, Bernhard, malersv., Gjerdegt. 2, 1250
 — Botolf, huseier, Gjerdegt. 2, 7300, 1000
 — Edvin, organist, Fjellgt. 43 c, 4700
 — E, læge, Parkgt. 8, 40,000, 10,700
 — Erik, Parkgt. 8
 — Inga, frk., Gjerdegt. 2, 600
 — Inger, sykepl.ske, Parkgt. 8
 — Johs., borgerm., Parkgt. 19, 13,000, 13,700
 — Lars, maler, Gjerdegt. 2, 1250
 Solevaag, Anna, fabr.arb., Kvennesgt. 11, 400
 — Bertha, husm., Buholmgt. 8, 15,000, 850
 — Johan, sjøm., ø. Hospitalsgt. 7 a
 — Johanne, pensj., Giskegt. 25
 — Klara, arb., Kvennesgt. 11
 — Kristoffer, snekker, Kl. Nilsensgt. 16 a
 — Olav, sjøm., Buholmgt. 8
 — Palma, syerske, Buholmgt. 8, 750
 — Petra, vaskearb., Storhauggt. 10
 — Rasmus, løpergutt, Storhauggt. 10, 750
 Solevågseid, Emma, arb., Grensegt. 12, 500
 — Petrine, butikkd., Sundgt. 1, formue 2000
 Solheim, Albert, meierist, Kl. Nilsensgt. 16 b, 2600
 — Elida, syerske, ø. Strandgt. 4, 600
 — Lars, kontorist, Gjerdegt. 2, 5450
 — Peder, fisker, Iversens hus, Nørve, 1000
 — Signe, frk., Iversens hus, Nørve,
 — Torvald, fabr.arb., ø. Strandgt. 4, 900
Solid Skoteimagasinet, a/s, aktiekap. 9000 kr., forr.fører Sigrid Eliassen, Kongensgt. 5, **Telefon 1356**, formue 15,000 kr.
 Sollid, Alfred, fyrb., ø. Strandgt. 9, 1300
 — Anders, pensj., ø. Strandgt. 9
 — Anna, sykepl.ske, Storgt. 21
 — Karl, sjøm., Stenvågv. 75, 800
 — Ragnhild, bryggearb., Kirkegt. 46, 900
 Solnørdal, Ole B. mask., Nørve, 6500, 3150
 Solvåg, Gustav, fyrb., Stenvågv. 48, 2250
 — Ole, fyrb., Stenvågv. 48, 2000
 Sommernes, Torger, skreddersv., St. Dæsgt. 6, 1200
 Sorenskriverkontoret Nordre Søndmør, Fjellgt. 77
 Speiderpikenes Depot, Anna Meyer, n. Strandgt. 14
 Sorte, Lars, K Wilh.gt. 54 a
 Sortebæk, Marie, butikkd., Stenvågv. 43 a 1200
 Sortehaug, Oskar, mask.ass., Parkgt. 5, 1000
 Sortland, Alvida, syerske, Storgt. 26, 1200
 — Karl, fisker og stenarb., Storgt. 26, 950
 — Klara, syerske, Storgt. 26, 700
 Sotaaen, Gudrun, telegr.assist., Apotekergt. 10, 3250
 — Laura, pensj., Apotekergt. 10, 600
 Sotberg, Johan, postfullm., Fabrikkg. 7, 6500
 — Margrethe, frk., Fabrikkg. 7
 Sperre, Aasta, erindspike, Helleg. 3
 — Asbjørn, matros, Giskegt. 26, 1200

Sperre, Chr., bokbinderi & innramningsverksted, K Wilh.gt. 29, **Telefon 2572**, bor Parkv. 6, 1950
 — Harald, assistent, Borgundv. 22, 900
 — Johan, Giskegt. 31
 — Johan, skipper, Giskegt. 26, 5800, 3950
 — Johan, jr., matros, Giskegt. 26, 650
 — Julin, løpergutt, Parkv. 6
 — Karl, mask., Latinskolegt. 6, 4150
 — Karl S, fhv. bankbud, Helleg. 3, 9900, 2050
 — Kirsten, barnepike, Helleg. 3
 — Marie, arb., Kirkegt. 47
 — Martinus, løsarb., Giskegt. 31, 1250
 — Mary, frk., Giskegt. 31
 — Molvin, visergutt, Giskegt. 26, 400
 — Ole, slakter, Helleg. 3
 — Peter, slaktersv., Helleg. 3, 3050
 — Signe, frk., Helleg. 3

Spilkevigs Snøre-, Not- & Garnfabrik a/s, aktiekap. 600,000 kr., disp. Rolf Mittet, Kongensgt 11, **Telefon 1225** rikstelef. og Mittet personl. 1822, telegr. adr.: «Mittetgarn»

Spjelkavik, Einar, kontorist, Brunholmg. 12, 400
 — Elise, husmor, Fjellgt. 23
 — Hansine, syerske, Giskegt. 28, 1000
 — Hilmar, kassespikrer, Stenvågneset
 — Ingbart, kassespikrer, Stenvågneset
 — Ingvald, fryseriarb., Stenvågneset, 1600
 — Johan, bryggearb., Fjellgt. 21, 21,000, 3500
 — Judith, friserd., Brunholmg. 12, 450
 — Karoline, frk., Fjellgt. 23
 — Kirsten, butikkd., Brunholmg. 12, 450
 — Olaf, bryggearb., Fjellgt. 21
 — Peter, kjøpm., Brunholmg. 12, 10,000, 3050

Spjelkavik, Peter, a/s, skibsprov., skibsrekv., maskinrekv., agentur- & kom. misj.forr., repr. for Norsk Vacuum Oil Company, A/S, Apotekergt. 7, **Telefon 1924**, priv. 2023, telegr. adr. «Armatur», formue 5000 kr.

— Seva, hdl., Brunholmg. 12, 12,000, 150
Spjelkavikruten, (A H Spjelkavik, se Spjelkavik, Borgund herred)

Spjelkavik Skofabrik a/s, disp. Petter B Spjelkavik, Spjelkavik pr. Alesund, **Telefon 25**

— Tormod, lagerm., Brunholmg. 12, 450
 Sponland, Gudmund, stud. med., Volsdalen
 — J, fotograf, Løvenvoldgt. 6, butik, Løvenvoldgt. 1, bor Volsdalen, 60,000, 8200
 — Margrethe, butikkd., Volsdalen, 1800
 — Olav, fotogr.lær., Volsdalen, 800
 Sporsheim, Sanny, frk., Røisegt. 25
 — Severin, bryggeform., Røisegt. 25, 900
 St. Olavs kafé (Laura Rosvik), Kongensgt. 2
 Stadheim, Anna, syerske, Giskegt. 42, 650
 — Kåre, sjøm., K Wilh.gt. 46, 1900
 — Marta, husmor, K Wilh.gt. 46

Bennett Reklame & Annonsebyrå a.s Trondheim

Vi har dyktige tegnere og står til tjeneste med utkast og overslag.

- Stadheim, Rebekka, tanntekn., K Wilh.gt. 46.
 — Sigmund, radioelev, K Wilh.gt. 46
 Stadsarkitektkontoret, Storgt. 16
 Stadsfysikuskontoret, Kirkegt. 1
 Stadsingeniørkontoret, Storgt. 16
 Stafseth, Asmund, mek., Ringgt. 6, 1400
 — Elisa, Øvregt. formue 35,000 kr.
 — Guro, huseierske, Øvregt. 5, 189,000, 7400
 — Gustav, kjøpm., Øvregt. 5, 174,000 4700
 — Gyda frk., Øvregt. 5, formue 30,000 kr.
 — Knut, motorlær., Ringgt. 4
 — Kristian, kolonialforr., Ringt. 4, 1850
 — P D, Apotekergt. 9, 148,000, 3100

P. D. Stafseth A/S

Bygningsart., Støpegods, Malerv. etc.
 Telefoner: Butikken 1229, kontoret 2247
 Telegr.adr. «Gustavseth»

- Stavseth, Peder, mont., ø. Strandgt. 30, 2200
 — Peder, skibstømmerm., Ringgt. 4
 — Petrine, lærerinne, Storgt. 9, 4200

Stafseths mek. Verksted

Nedre Strandgt. 27
 ombygninger av motorer
 reparasjoner av dampmaskiner

- Stakeng, Gurine, syerske, Kippervikgt. 25, 1050
 — Josef, chauffør, Borgundv. 22, 600
 — Mathea, syerske, Borgundv. 22, 1150
 Stannæss, Harald, gullsmed, Volsdalen, 4300
Stannæss, John., etabl. 1892, gullsmedforretning, Storgt. 9, Telefon 1327, priv. 1087, bor i Borgund herred, 78,000, 2900
 Standal, A, skipper, Skaregt. 5, 7000, 8650
 — Aslaug, butikkd., Skaregt. 5, 550
 — Elias, Nørve, 1850
 — Emil, kontorm., Borgundv. 33, 2100, 2750
 — Hans, lagereksp., Borgundv. 33, 1400
 — Ingvald, boktr., Vannverksv. 2, 3500, 3100
 — Jens, fiskh., K Wilh.gt. 36, 3900, 2500
 — Karsten, regnbud, Borgundv. 33, 750
 — Laura, syerske, Fjellgt. 24, 1000
 — Ole, skipper, ø. Strandgt. 17 b, 8000, 4500
 — Oline, enke, Kippervikgt. 23
 — Peder, stenarb., Borgundv. 33, 1100
 — & Skarbø (Jens Standal og Bernt Skarbø), fiskehandel, Kipperviktorvet

Standal & Skarbø

(Jens Standal og Bernt Skarbø)
 FISKEHANDEL

Kjøp og salg av alle sorter fisk levende fra kummer
 Kipperviktorvet. Telefon 1533

Standard Frukt- og Tobaksforretning (Gustav Furmyr, jun. og Mindor Furmyr), Løvenvoldgt. 5

- Statens Kjøleanlegg og Fryseri.**
 driftsbest. G Puntervold, kjølelagring, fiskefryseri, prod. og salg av kunstig is, Stenvågen, Telefoner 3144, best. personlig 2812, kontor n. Strandgt. 11, Telefon 2653, telegr.adr. «Kjøleanlegget»
 — Havnevesen, Fagerviken
 — Trankontroll best. kjemiing. E Engelsen, ø. Strandgt. 4

- Stave, Anna, vaskearb., K Wilh.gt. 45, 750
 — Lars, murersv., Verftsgt. 12, 1500
 — Leif, Verftsgt. 12
 — Leif, løpergutt, Kl. Nilsensgt. 6, 500
 — Martha, frk., Kl. Nilsensgt. 6
 — Ole, løsarb., Kl. Nilsensgt. 6
 — Olga, frk., Kl. Nilsensgt. 6
 Stavem, Ola, impressario, Kippervikgt. 30
 Stavik, Ester, frk., Bjergv. 27
 — Karl, løsarb., Bjergv. 27
 — Olaf, matros, Bjergv. 27
 — Solveig, fabr.arb., Bjergv. 27

- Stavseng, Ingrid, Aakre,** tannlæge, Storgt. 4, Telefon 1578, bor Fjellgt. 43 a, Telefon 1880

- Stavseng, Peter, best., Fjellgt. 43 a, 4000
 Steen, Erling, overtollkontr., Kippervikgt. 6, 4600
 — Karen, enke, Nørve
 Steensnes, Hans, journalist, Løsgt. 1, 2200
 Stefansen, Trygve, arb., Røisegt. 8, 650
 Steffens, Elias, redaktør, Rønnebergsgt. 20, 650

- Steffensen, Anathon, Kirkegt. 10
 — Anna, enke, Kl. Nilsensgt. 2
 — Anna, husbest., Grimmergt. 6
 — Borghild, frk., Volsdalen
 — Brødrene (Henrik og Sverre Steffensen) blikk- og kobberslagere, Helleggt. 11

Steffensen, Chr., J., a/s,

- etabl. 1902, a.s 1917, kaffe, kolonial, mel, forstoffer, frø, kunstgjødning en gros, Kirkegt. 10, Telefon 2131, telegr.aldr.: «Christian»
 — Christian J, kjøpm., Kirkegt. 10, 13,800
 — Christian J jun., kontorist, Kirkegt. 10, 800
 — Else, bokbinderass., Røisegt. 8, 950
 — Erling, kontorm., Kirkegt. 10, 750
 — Finn, gymnasiast, Helleggt. 1 a
 — Georg A, kjøpm., Kirkegt. 10, 12,000, 850

Steffensen Georg, A. & Co.,

(Georg A Steffensen), oljer og malervarer, bakeriartikler en gros, «Torvbua», n. Strandgt. Telefon kontor og lager 1724, priv. 2134

- Henrik, blikkensl., Helleggt. 1 a, 35,000, 3950
 — Hilmar, kontorist, Røisegt. 8, 1650
 — Johanne, huseierske, Helleggt. 1 a, 47,000, 2050
 — Johannes, bakerl., Kl. Nilsensgt. 2, 950



„JAVA 1 B“ - den kræsnes kaffe

- Steffensen, Johannes, Kvennesgt. 10 a
 — Kaare, student, Kirkegt. 10
 — Knut, kontorist, Helleggt. 4 b
 — Mina, hndl., Kirkegt. 12, 10,000, 700
 — Mina, a/s, manufakt. & moteforr., Apotekergt. 10
 — Minca, pensj., Grimmergt. 6, 1050
 — Olander, blikkensl.sv., Volsdalen, 3750
 — Randi, bokbinderass., Røisegt. 8, 750
 — Ruth, frk., Volsdalen
 — Sigurd, kontorm., Kirkegt. 12, 5500, 5550
 — Steffen, fyrbøter, Kvennesgt. 10 a
 — Sverre, blikkensl., Helleggt. 1 a, 37,000, 4100
 — Wilhelm, bokh., Borgundvei 52, 3750
 Steinfeldt, E (Eva Steinfeldt) herreekv.forr., Kongensgt. 25, bor Kirkegt. 42, 8300, 1500
 — I, kjøpm., (Steinfelds Magasin) R. Rønnebergsgt. 18,
 — s Magasin (I Steinfeld, 8600, 6600) glassmagasin, kjøkk.utst., manfakt., Kongensgt. 26
 Steinvik, Dagny, syelev, v. Hosp.gt. 10
 Steinvik, Eivind, chauff., R. Rønnebg.t. 20, 1050
 Stene, Helga, lektor, Erstads hus, Volsdalen, 1400
 Stenersen, Alfred, elektr., Brunh.gt. 4, 1900
 — Einar, læreg., Brunh.gt. 4, 750
 — Ellinor, frk., Markev. 2
 — Elsy, kontord., Markev. 2, 450
 — Inga, syd., Markev. 2, 600
 — Kornelius, butikkbetj., Markev. 2
 — Peder, fisker, Markev. 2
 — Petra, butikkd., Markev. 2, 1000
 — Sivert, snekk., Brunh.gt. 4, 11,000, 1800
 — Sverre, typograf, Markev. 2, 3400
 — S, barbersalong, Storgt. 3, bor Brunh.gt. 4, 3850
 Stenløs, Kristine, enke, Storgt. 31
Stennes, B. K., skinn, huder, vildtskinn, agent, for Behrens & Kahrs a/s, Bergen, Kongensgt. 36, Telefon 1864, bor K. Wilh. gt. 39, 7000, 2800
 — Ingvald, hndls.betj., Henriksens hus, Nørve, 2100
 Stensaa, Astor, kjører, Kjøpm.gt. 43, 600
 — Ernst, løperg., Kjøpm.gt. 43, 225
 — Iver, fhv. skipper, Markev. 4
 — John, skipper, Kjøpm.gt. 43, 2200
 — Jorunn, frk., Kjøpm.gt. 43
 — Kristian, fisker, K. Wilh.gt. 32, 850
 — Marry, frk., Kjøpm.gt. 43
 Stensaker, Betzy, rikstelef.inde, Parkgt. 1, 1950
 — Louise, enke, Verftsgt. 1 a
 Stenseth, Petter P, fisker, Iv. Åsengst. 43, 1350
 Stensvig, Annie, frk., Iv. Åsengst. 5
 — Lars M, Iv. Åsengst. 5
 Stensvik, Arne, stuert, Markey. 9, 1050
 — Marius, kranfører, Gange Rolvsst. 3, 2950
 — Petter, arb., Iv. Åsengst. 5, 700
 Stensæther, Margrethe, syerske, Nygt. 6, 700
 Stensø, Andreas, fabr.arb., Rådhusgt. 7, 3450
 — Haakon, fabr.arb., Rådhusgt. 7, 2950
 — Olga, butikkd., Rådhusgt. 7, 800
 — Solveig, frk., Rådhusgt. 7
 Stenvåg, Aksel, fyrb., Fagervikgt. 13, 1900
 — Arvid, fyrbøter, Fagervikgt. 13, 650
 — Elen, enke, Fjellgt. 27
 — Harald, byselger, Stenvågv. 52
 — Henrik, arb., Røisegt. 7
 — Karl, kaiarb., Fagervikgt. 13, 2050
 — Karsten, slakter, Fagervikgt. 13, 500
 — Ludvig, bakersv., Fjellgt. 27
 — Martha, sykepl., Giskegt. 13, 21,000, 1000
 — Olger, stuert, Borgundv. 27
 — Peder, bakersv., Fagervikgt. 13, 1700
 — Peder, kaiarb., Borgundv. 27, 2150
 — Svanhild, frk., Fagervikgt. 13
 Stenvaag, Aron, chauff., Fagervikgt. 9, 1350
 Stenvågnes, Åsta, kontord., Stenvågnesst. 2350
 — Fredrik, gbr., Stenvågnesst. 15,000, 1600
 — Gerd, skoleelev, K. Wilh.gt. 35
 — Karl Johan, skoleelev, K. Wilh.gt. 35
 — Margot, kontord., Stenvågnesst. 900
 — Ole B, arb.form., Stenvågnesst. 18,000, 4850
 Stephansen, Sv., dir. (Aalesunds Norsk Ergensk Mineralolie, A/s), bor Skoghheim Nørve, 70,000, 24,000
 Stette, Gudlov, frk., Giskegt. 19
 — Lars, fisker, Giskegt. 19, 800
 Stevold, Kristian, pens., ø. Strandgt. 28
 — Kristofa, frk., I Åsengst. 38,
 Stien, Karoline, fabr.arb., I Åsengst. 38
 Stigen, Joh., politikonstabel, K. Wilhelmsgate 64, 3100
 Stinessen, Oskar, telegr.eksp., Nørve, 6300
 Stokke, Elias, skipper, Einarvikgt. 1, 3500
 — Fredrik, fiskeh., Fjellgt. 43 a, 1500
 — Inga, husbest.inne, Fjellgt. 21, 500
 — Kaspara, fabr.arb., Kjøpm.gt. 15, 400
 — Leif, fiskeh., Giskegt. 22
 — Lovise, frk., Fjellgt. 43 a
 — Ole, fisker, Kirkegt. 25
 — Osvald, bryggearb., Giskegt. 9, 2750
 — Otto, fiskeh., Brunholmgt. 27, 1200
 — Pauline, frk., Fjellgt. 43 a, 700
 — Peter, visergutt, Fjellgt. 43 a, 600
 Stokkeland, Lasse, skibstemmerm., I Aasengst. 48 a
 — Ludvig, sturm., Fjellgtun
 Stokkereit, Oline, pensj., K. Wilh.gt. 63
 Stokkevåg, Astrid, butikkd., Replst.gt. 4, 450
 — Georg, løpergutt, Replst.gt. 4
 — Gerhard, bygn.snekker, Replst.gt. 4, 3400, 500
 — Johan, Borgundv. 24
 — Johannes, chauffør, Replst.gt. 4
 — Konrad, fabr.arb., Replst.gt. 4
 — Petter, kontorchef, R Rønneberggt. 22, 27,000, 7650
 — Ragnhild, frk., Brunholmgt. 12

DE GODE KAFFESORTER - MØRE KJØPMÆNDS

- Stokkevåg, Rasmus, fisker, Brunholmgt. 12, 800
 — Sigvald, styrm., Borgundv. 24
 Storaas, Olivia, vaktm., Korsegt. 8, 1350
 — Sofie, syerske, Korsegt. 8
 Storaarseth, Erling, skom., Latinskolegt. 5, 500
 — Anna, frk., Latinskolegt. 5
 — Johan, fisker, Latinskolegt. 5, 3350
 — Jenny, syerske, Latinskolegt. 5
 — Mary, frk., Latinskolegt. 5, 950
 — Olga, friserd., Latinskolegt. 5, 500
 Storeide, Alfred, løpergutt, Vannverksv. 7
 — Anna, fabr.arb., Ystenesgt. 1
 — Denny, frk., Vannverksv. 7
 — Gerdhard, kontorchef, Kl. Nilsensgt. 16a, 5550
 — Gudmund, Kl. Nilsensgt. 16 a
 — Haakon, lagerarb., Kl. Nilsensgt. 16 a, 1900
 — Halfdan, fisker og arb., Ystenesgt. 1, 1350
 — Hjalmar, pastor, Ystenesgt. 1, 1000
 — Karl, fisker og arb., Ystenesgt. 1, 700
 — Kitty, erindspike, Vannverksv. 7
 — Kjellaug, frk., Kl. Nilsensgt. 16 a
 — Lauritz, gasv.arb., B Birkelandsgt. 1, 3800
 — Olav, fisker og arb., Ystenesgt. 1, 1200
 — Peter, arb., Vannverksv. 7, 600
 — Sigurd, mek., Hellegt. 8
 — Petra, enke, Vannverksv. 7
 Storgatens Modemagasin (Ragna og Herborg Bentzen), Storgt. 8
 Storhaug Arild, sjøm., Bjergv. 24
 — Hilmar, stuert, Bjergv. 24, 600
 — Hilmar jr. kokk, Bjergv. 24, 2750
 — Johannes, havnebetj., Storgt. 1, 3500
 — Lars, handelsreis., Storgt. 1, 2500
 — Lovise, husmor, Fjellgt. 5
 — Petter E, lagerarb., Storgt. 1, 25,000, 2700
 — Thomas, Fjellgt. 5
 — Tore, mask., Storgt. 1, 5000, 1200
 Storheim, & Co., J, tekstilagentur, assurance, Røisegt. 1
 — Joakim, agent, Røisegt. 1, 5800, 650
 — Kåre, middelsk.elev, Røisegt. 1
Storsildlaget, 1928, Fiskernes Sildesalgslag, styrets formann Jakob Sætre, Telefon 1917, disp. 3122, kontorchefen 1658
 Avdelingskontor: Kristiansund, Titran, Nordre Bjørnsund, Finnøy i Romsdtl, Fosnavåg, Sandshamn, telgr.adr. Storsildlaget, Molov. 3
 Stor- og vårsildsalternes Sammenslutning av Aalesund, disp. Knut Berli, Apotekergt. 2
 Strand, Alfred, barberl., Lorkenesgt. 1, 600
 — Alfrida, butikkd., Lorkenesgt. 1, 750
 — Andrea, enke, I Åsensgt. 42
 — Birger, løpergutt, I Åsensgt. 42, 500
 — Borghild, fabr.arb., I Åsensgt. 42
 — Hans blikkensl., Lorkenesgt. 1, 1200
 — Harald, arb., Stenvågv. 28, 950
 Strand, Ingeborg, hush.ske, Kongensgt. 18, 7000, 1200
 — Ingeborg, sykepl., Gamlehjemmet, Nørve, 1000
 — Iver, bryggearb., Giskegt. 39
Strand, J., Galv. Anstalt, spes. forsølvning — Bilfornikling, Metallfarvning & Oxydering, Røisegt. 5, Telefon 2253, bor Nørve
 — John, matros, K Wilh.gt. 66
 — Karoline, frk., I Åsensgt. 42
 — Knut, Øvregt. 6
 — Lars, skom., Nørve, 9000, 1250
 — Lovise, syerske, Sundgt. 1, 750
 — Margit, fabr.arb., I Åsensgt. 42, 500
 — Nils, baker, K Wilh.gt. 61, 1000
 — Olaf, skom.sv., Lorkenesgt. 1, 850
 — Olaf, kjøpm., Lorkenesgt. 1
 — Othilie, lærerinne, Storgt. 18, 15,000, 3900
 — Peder Røisegt. 23
 — Peder, stuert, Stenvågv. 4, 1000
 — Petrine, syerske, K Wilh.gt. 61
 — Sivert, bryggearb., Giskegt. 39
 — Thomas, mask., K Wilh.gt. 66, 2150
 — 's Fruktforretn. (Alfrida og Olaf Strand), frukt & tobakksforr., Lorkenesgt. 1
 Strande, Andrea, moded., Kl. Nilsensgt. 6
 — Andreas, løsarb., Kl. Nilsensgt. 6
 — Anna, sykepl.ske, Stenvågv. 32, 1100
 — Elly, frk., n. Strandgt. 18
 — Johanne, frk., n. Strandgt. 18
 — Karl, løsarb., Stenvågv. 32, 1050
 — Kaspar, kontorist, Kl. Nilsensgt. 6
 — Knut, løsarb., Trones hus I, Skarbøvik, 600
 — Knut, fraktem., Kl. Nilsensgt. 8
 — Lauritz, bryggearb., H Strømsgt. 7, 550
 — Marie, enke, n. Strandgt. 18
 — Martin, løsarb., Kl. Nilsensgt. 6
 — Mathias, Einarvikgt. 10
 Stranden Olav, matros, Ringgt. 18, 2300
 Strandgatens Husholdningshandel, A/S, akt.kap. 3000 kr., disp. Hjørdis Strøm, ø. Strandgt. 22
 Strandhagen, Olaf, chauffør, Bjergv. 8, 2000
 Strandmann, Hilmar fisker Stenvågv. 75, 1200
 Struck, E B, kemnerass., Einarvikgt. 16, 3500
 Strøm, Hansine, pensj., Rådhusgt. 7
 — Helge, mask., Kirkegt. 20, 1000
 — Peter, fhv. entreprenør, Borgundv. 8, 3800, 1850
 — Sigurd, stenarb., Ringgt. 10, 3600
 Strømme, Martha, fhv. bryggearb., Brunhgt. 22
 — Peder, skibst.m., Buholmgt. 2, 1200
 — Robert, stenarb., v. Hospitalsgt. 9, 1750
 Strømmegårde, Anne, syerske, Buholmgt. 4, 1200 ...
 — Olivia, moteelev, Borgundv. 33, 700
 Strømmen, Alf, Holmegt. 2
 — Elias, arb., Holmegt. 2 800
 — Erling, mask., Eyst. Orresgt. 8



brukes fra Nordkapp til Lindesnes

Strømmen, Karsten, Holmegt. 2
 — Kirsten, Holmegt. 2
 — Lauritz, sjøm., Holmegt. 2, 1500
 — Lyder, skipper, Nørve, 4500
 — Mildri hushjelp, Holmegt. 2
 — Reidar, baker, Holmegt. 2, 700
 Strømsheim, Birger, tekniker, Nørve
Strømsheim, Jens, byggm. & entrepren-
 forr., Nørve, Tlf. 2768, 46,000, 8100
 — Karl, fabr.best. Verftsgt. 1 b, 3850
 — Karl, arb., Nørve
 — Leif, læregutt, Nørve, 500
 — Marius, stud, jur., Nørve
 — Olang, frue, lærerinne, Lorkenesgt. 3, 550
 — Oscar, frukt & tobaksforr., St. Dæsgt. 6
 — Peder, aut. installatør, Buholmg. 10, 1060
 — Peter, ing., Nørve 3300
Strømsheim, Peter, glass, stentøiforr.,
 en gros & en detail, Storgt. 4, bor K
 Wilh.gt. 47, Telefon 3139, 12,000, 3100
 Strømsholm, E, styrm., Brunholmg. 27, 1550
 — Karoline, pens., Storgt. 24, 5000, 750
 Strømsnes, Albert, fisker Verftsgt. 12, 1300
 Strømsvåg, Anders, skibstømmerm., Ellef-
 sens hus, Nørve, 1550
 — Einar, vaktm., Parkgt. 11, 3450
 — Lars, skibstømmerm., Fjellgt. 10, 1200
 — Nils, skibstømmerm., Strømmens hus,
 Nørve, 1200
 Strømsæther, Maria, meieriarb., Kl. Nilsens
 gt. 16 b, 1600
 Stub, Esther, frk., E Orresgt. 6
 — Georgine, frk. agent, K Wilh.gt. 51,
 9200, 2950
 — Laura, pensj., E Orresgt. 6
 — Trygve, handelsbetj., E Orresgt. 6, 1700
 Støbak, Karoline, syerske, Kippervikgt. 11,
 1000
 Støle, Arne, chauffør, Buholmg. 1, 3100
 Støile, Olaf, løsarb., B Birkelandsgt. 7
 Støle, Aasta, frk., Kirkegt. 21
 — Astrid, butikkd., Kirkegt. 21 650
 — Borghild, best.inne, Kippervikgt. 27, 900
 — Lars, arb., S Bullsgt. 42, 1700
Støle, Ole, manufaktur & utstyrsforr., en
 gros & en detail, Kongensgt. 5, Telefon
 butikk 1518, kontoret og priv. 1374, for-
 mue 114,000 kr. se annonse
 — Olivia, frue, Kirkegt. 21, formue 5000 kr.
 — Palma, butikkd., Kirkegt. 21, 1200
 — Sigvald, skipper Kirkegt. 21, 5400
Støylen, O., skotøiforr., lær og skomart.
 en gros, Kongensgt. 20, Telefon 1378,
 243,000, 18,200
 — Ruth, frk., Kongensgt. 20
 Sulabak, Henry, løpergutt, Skarbøvik, 550
 — Karl, fisker, Skarbøvik, 600
 — Karsten, fisker, Skarbøvik, 600
 — Olaf fisker, Skarbøvik, 600
 Sulebak, A, frukt- & tobakksforr., Kipper-
 Nilsensgt. 14, Telefon
 — Alf, sjøm., Helleg. 5
 — Anton, skipper, Helleg. 5

Sulebak, Inga, butikkd., Helleg. 5, 2050
 — Jan, fisker, Helleg. 5, 10,000, 500
 — Nikolai, fisker, Helleg. 5
 Sulebakk, A, inkassochef, Helleg. 5, 2950
 — Johannes, butikketj., Helleg. 5, 800
 — Rasmus, revisor, Helleg. 5, 3050
 Sulebust, B, lagerm., V. Petr. Co., Nørve, 4650
 Sulesund, Jan., arb., Giskegt. 24, 500
 — Klara, frk., Giskegt. 24
 — Olivia, husbest.inne, Kirkegt. 45, 800
 — Peder, brandkonst., Giskegt. 24, 3350
 — Peder, mask., Einarvikgt. 6, 2600
 — Pernille, huseierske, Giskegt. 24, 4300, 1400
 — Ruth, butikkd., Giskegt. 24, 400
 Suløy, A/S, disp. Andr. Flem, Brunholm-
 gt. 28
 Sund, Gustav, fisker, Fjellgt. 30, 2500
 Sundal, Jacob fisker, Fjellgt. 11, 650
 Sunde, Aslang, fabr.arb., Giskegt. 15, 200
 — Bernhard, mask., Giskegt. 30
 — Bernhard, sjøm., Verftsgt. 1 b, 1200
 — Gudrun, butikkd., Kalvatns hus, Skarbo-
 vik 500
 — Hans, fhv. skibstømmerm., Kjøpm.gt. 26
 — Hans jr., mask., Kjøpm.gt. 26, 2700
 — Karl, sjøm., Giskegt. 30, 2100
 — L, A/S, disp. Werner Petersen, kolonial-
 forr., Skarbøvik, formue 3000 kr.
 — Lauritz, kjøpm., Skarbøvik, 500
 — Lovise, fabr.arb., Verftsgt. 1 b
 — Ludvig, evangelist, Tollbodgt. 6
 — Mikal, fabr.fora., Kl. Nilsensgt. 1
 — Olga, butikkd., Brunholmg. 7, 1100
 — Ole, stuert, Giskegt. 15, 1550
 — Peder B, fisker, Grensegt. 7, 1000
 Sundgot, Henrikke, hush., Helleg. 10, 900
Sundgot & Co. a/s Sverre, disp. Sver-
 re Sundgot, Kolonial en gros, spes. brent
 kaffe, n. Strandgt. 25, Telefon 3175, disp.
 priv. 1884, Telegr.adr. Sverre
 — Sverre, disp., Prestegt. 8, 5400
 Sundnes, Johanne, kaffebest., K Wilh.gt. 29
 Sunnmøre Arbeideravis (3 g. uktl.) red. E
 Steffens forr.fører N Jensen

Sunnmøre Arbeideravis

Organ for Det norske arbeiderparti i

Ålesund og Sunnmøre. Utkommer i Ålesund
 Telefon 2742. Redakt. priv. 1098

Sunnmøre frilynde Ungdomssamlag, Note-
 nesgt. 14, 28,000, 2550

— Landmannskontor, Einarvikgt. 2

Sunnmøre Meieri, L-L, Klaus Nil-
 sensgt. 14, Telefoner: 1812, disp. personl.
 1442, kontorchef 2942, utsalg: Brunholmg.
 7, Aspøgt. 10, Borgundv. 36 og 68, K Wilh.
 gt. 33, Kirkegt. 7 og 51, Kippervikgt. 21.
 Tollbodgt. 10, Latinskolegt. 8, Løvenvold
 gt. 9, Skaregt. 4, formue 112,000 kr.

Nord-Trøndelag Fylkes Adr. bok HANS G. MOES FORLAG
 TRONDHEIM

med skatteligninger

Sunnmøre Tidend, Kippervikgt. 10
Sunnmørshelmen, (Sunnmøre Meieri, L/L), best. Sofie Moe, Hotell & Kafe, Kl. Nilsensgt. 14, **Telefon 2215**

Sunnmørsposten, (Aalesunds Dagblad, 6 g. uktl.), utg. Ivar Flem, red. Ivar Flem og kand. jur. T Andersen, Rysst, Grimmergt. 2

Svaneapoteket, (enkefru Anna Øvre), best. Chr. J D Øvre, Apotekertorvet

Svaneapoteket

APOTEKERTORVET

Telefon 1232.

Priv. 1066.

Svabø, Ågot, frk., Røisegt. 2
 — Harda, musikklinne, Røisegt. 2
 — Juda Matthæus, maskarb., Røisegt. 2
 — Kristine, strikkerske, Røisegt. 2
 — Sverre, fyrb., Giskegt. 35
 Svedhaug, Ingeborg, enke, H Strømsgt. 9
 Sveen, Gustav, lærer, Fagerli skole, Nørve, 6500
 Svendsen & Co. A/S, best. E Nyhagen og H Svendsen, frukt & tobakk, agentur, komm. eksport, import, Parkgt. 13
 — Danny, husbest.inne, Fabrikkgt. 8, 650
 — Gunvor, teleg.inne, n. Strandgt. 25, 8000, 2850
 — Josefine, enke, E Orresgt. 2
 — Kjellaug, butikkd., Borgundv. 54, 800
 — Knut, stenarb., K Wilh.gt. 67, 650
 — Larsine, frue, Borgundv. 54
 — Münther, stud. fil., Borgundv. 54
 — Olav, fisker, Vannverkvei 11, 800
 — Ole, chauffør, Bjergv. 11
 — Olefine, husmor, n. Strandgt. 25, formtue 3300 kr.
 — Oskar, volonter., Vannverksvei 11
 — Petra, frk., n. Strandgt. 25
 — Ruth, butikkd., Bjergv. 37, 750
 — Sigvart, pens., ø. Strandgt.
 — Webjørn, aut. inst., Giskegt. 8, 7200, 4150
 Svindseth, Agnes, frk., Giskegt. 39
 — Karl, løsarb., Giskegt. 39, 1300
 — Trygve, Giskegt. 39
 Svingeseth, Alf, fyrb., I Åsensgt. 37, 2500
 — Anders O, bryggearb., I Åsensgt. 37, 1500
 — Bergitte, enke, Giskegt. 8
 — Judith, fabv. arb., I Åsensgt. 37 550
 — Peggy, frk., I Åsensgt. 37
 Svinseth, Palma, frk., Kirkegt. 48
 — Peder, løsarb., ø. Strandgt. 50
 — Thea, friserd., ø. Strandgt. 50
 Svinø, Astrid, frk., Stenvågv. 35
 — Jacob, skipsreder, Stenvågv. 35, 1200
 — Nelly, frk., Øvregt. 16
 — Norvalda, frk., Stenvågv. 35
 — Peder, styrm., Moldværs hus, Fjelltun, 3400
 — Perry, Øvregt. 16

Svinø, Ragnvald, skipper, Øvregt. 16, 1800
 — Thomasine, enke, Kirkegt. 39
 Sværd, Jenny, moted., Kirkegt. 26, 950
 — Lars, pakkh.form., Kirkegt. 26, 2400
 — Louise, frk., Kirkegt. 26
 — Olav, kontorist, Kirkegt. 26, 1200
 — Sigurd, Kirkegt. 26
 — Therese, kontord., Kirkegt. 26, 1100
 Sylte, Agnete, bryggearb., Kl. Nilsensgt. 3
 — Alfred, stenarb., K Wilh.gt. 64, 2100
 — Andreas, skredder, Lihauggt. 8, 2000
 — Anton, form., S Bullsgt. 61, 3050
 — Ester, frk., Kjøpm.gt. 15
 — Gustav, motorn., Bjergv. 28
 — Harald, stenarb., Giskegt. 9, 1750
 — Jens, arb.form., Fjellgt. 21, 3350
 — John, smedlærl., Kjøpm.gt. 15, 600
 — Josefine, syerske, Kl. Nilsensgt. 3, 950
 — Marius, smed, Kjøpm.gt. 15, 800
 — Mary, frk., Kjøpm.gt. 15, 2800
 — Theodor, stenarb., Giskegt. 19, 1750
 Syltevig, Th., kolonialforr., Kippervikgt. 24, 5600 1050
 Syltevik, Asbjørg, butikkd., S Bullsgt. 38, 800
 — Karoline, fhv. strikkerske, T Arnesens gate 12
 — Knut, renten., Kippervikgt. 6, 18,000, 2600
 — Martinus, pensj., Fjelltunv. 11, 6400, 3960
 Symra, Godtemplarungdomslaget, kafé, Johanne Arnesen, S Bullsgt. 33, form. 8000
 Synes, Lovise, pensj., Borgundv. 28
 Synnes, Andreas, erindsgutt, Giskegt. 1, 700
 — Harald, kontorist, Einarvikgt. 10, 1500
 — Kirsten, frk., Giskegt. 1
 — Lilly, frk., Giskegt. 1
 — Lina, frk., Helleg. 7
 — Lorentz, læregutt, Einarvikgt. 10
 — Marie, frk., Einarvikgt. 10,
Synnes mek, Verksted, a/s, disp. Ole Synnes, Einarvikgt. 3, **Telefon 1274**, disp. priv. 2004, Telegr. adr. «Synnesverk», formue 20,000 kr.
 — Mikal, fisker, Giskegt. 1, 700
 — Ole, disp., Einarvikgt. 10, 3000
 — Petter, slakterlærl., Giskegt. 1, 1500
 — Rakel, best.inne, Kongensgt. 2, 4000, 800
 Synnæs, Olaf, kjøpm., Skarbøvik, 3900, 2400
 — Olaf, A/S, sild- & fiskforr., Skarbøvik
 Syversen, Ludvig, badbest., Parkgt. 18, 3300
 Sæhaug, Martha, syerske, Kirkegt. 30,
 Sækkesæther, Gudrun, syerske, Parkgt. 26, 1100
 — Sigvald, lagerm., Kirkegt. 34, 2500
 Sæle, Anna Olivie, enke, Fjellgt. 43 c
 — Nils, elektr., Fjellgt. 33 c
 Sæter, Agathe, kontord., Aspøgt. 7, 3700, 2600
 — Elias K, pensj., Aspøgt. 7, 3200
 — Johanne, syerske, Parkgt. 5
 — Marie, læge, n. Strandgt. 1, bor Aspøgt. 7
 Sæterbø, Astrid, telef.inne, Ystenesgt. 29 a, 1850



OLUF BJØRNESETH & CO A/S

HENR. MAGNUS C. S.

COLONIAL ENGROS

BERGEN

Sæterbø, Guri, diakonisse, Gamlehj., Nørve, 1000
 Sæternes, Gusta, syerske, Kirkegt. 34, 400
 Sæterø, Iver, Stenvågv. 23, 900
 — Mjære, arb., Kirkegt. 24
 Sæther, Aksel, mask., Borgundv. 53
Sæther, Berthe, frukt- og tobakksforretning, Kirkegt. 16, Telefon 1971, 15,000, 1950
 — Bjørg, frk., Borgundv. 59
 — Harald, kontorm., ø. Hospitalsgt. 6, 2100
 — Helene, enke, Kippervikgt. 22
 — Ingebjörg, kass.ske, Kongensgt. 4, 600
 — Ingrid, frk., Bakkegt. 1 a
 — I Sverre, kjøpm., Borgundv. 59, 2600
 — I Sverre, A/S, kaffe, te og landbr.prod., en gros, kaffebrenneri, Løvenvoldgt. 2
 — Jacobine, syerske, Parkgt. 26, 1350
 — Johan, statspolitibetj., Giskegt. 34, 4900
 — Johannes sen., møbelsnekker, Borgundv. 53, 1100
 — Johannes, farmasiøt, Borgundv. 53
 — Kaare, løpergutt, Kongensgt. 4
 — Laura, husmor, R Rønnebergsgt. 18, formue 3000 kr.
 — Lauritz, fisker, Skaregt. 5, 1200
 — Mary, butikkd., R Rønnebergsgt. 18
 — Ole A/S, manufakturforr., Kongensgt. 4
 — Ole M, disp., Kongensgt. 4, 1900
 — Ole M, A/S, manufakturforretning, R Rønnebergsgt. 1, 2400

Ole M. Sæther A/S

MANUFAKTURFORRETNIG

R. Rønnebergsgt. 1 Telefon 2851

Sæther, Ole P, kjøpm., Kongensgt. 4, 2800
 — Per, løpergutt, Kongensgt. 4, 600
 — Rasmus, bryggearb. Bakkegt. 1 a, 2900
 — Sigv., agenturforr., Rasm. Rønnebergsgt. 18, 2200
 — Sverre, Bakkegt. 1 a
 — Thomasine, syerske, Storhauggt. 7, 1050
 — Øivin, kjøpm. (Norsk Fiskevegn, A/S), Storgt. 9, 3100
 Sæthre, Anton, stym., Fjellgt. 3, 3900
 — Gerda, huseierske, Fjellgt. 3, 7300, 1200
 — Per, mask., Fjellgt. 3
 — W. skredderv., K Wilh.gt. 54
 Sætre, Else, frk., Stenvågv. 27
 — Erling, løpergutt, Stenvågv. 27
 — Gunhild, fabr.arb., Stenvågv. 27, 450
 — Hjørdis, frk., Stenvågv. 27
 — John, løpergutt, Holmegt. 8, 400
 — Karl, mask., Stenvågv. 27, 1450
 — L K, disp., Grensegt. 3, 74,000, 14,200
 — Leif, mask. Holmegt. 8, 5950
 — Lina, strikkeske, ø. Strandgt. 5, 800
 — Olav, fabr.arb., Hellegt. 7, 1200
 — Paul P, kol.forr., Molov. 5, 33,000, 5450
 — Reidun, rikstelefon elev, Molov. 5, 600
 — Sigurd, fyrb., Stenvågv. 27, 3250

Sætre, Wilfred, fyrb., K Wilh.gt. 54 a
 Sætren, Pauline, syerske, K Wilh.gt. 37, 700
 Sævik, Petra, syelev, Einarvikgt. 8, 650
 Søbereg Inga, enke, Lihauggt. 10
 — Valborg, frk., Lihauggt. 10
 Søbstad, Konrad, agent, Kirkegt. 46
 Sødning A, læge, Parkgt. 12, bor Nørve, 19,400
 — Ellen, syelev, Apotekergt. 8, 30,000, 1200
 — Olea, enke, Apotekergt. 8, formue 8000 kr.
 — Ruth frk., Apotekergt. 8, 30,000, 1200
 Sødergren, Else, frk., Grensegt. 16
 — Emil, stenarb., Grensegt. 16, 1150
 Søholt, Andreas, chauffør, Fjellgt. 41 a, 3800
 — Johanne, syerske, K Wilh.gt. 35, 1100
 — Petra, frk., Kongensgt. 32, 800
 — Ragnar, ekspeditør, Kongensgt. 32, 2000, 700
 — Solveig, frk., Fjellgt. 41 a
Solberg, Ivar, o.r.sakf., Parkgt. 1, Telefon 2252, priv. 2044, bor Borgundveien 88, 57,000, 2600

Sølsnes, Agnes, frk., Molov. 10
 — Ivar Andreas, bryggeform., Molov. 10, 3100
 Sønderland, Ingar, organist, Øvregt. 10, 2000
 — Solbjørg, lærerinne, Øvregt. 10, 3200

Søndmøre Gjensidige Assuransforening for Ishavsfartøier.

stiftet 1905, adm. dir. Fr. Møller-Christensen, Storgt. 12, Telefon 1815
 Telegramadr.: «Assurancens»

Søndmøre Sildolje- & Guanofabrik a/s, disp. Anders A Hovde (fabrik Ørsta), n. Strandgt. 1, telegr.adr. Sildmelfabrik

Søreide, Hans, fabrikkieier, I Åsensgt. 18, 80,000, 30,300
 — Hedvik, frk., I Åsensgt. 18, 600
 — Jacob, kontorchef, I Åsensgt. 18, 3700
 — Oddny, frk., I Åsensgt. 18
 — Sigrid, sykeplelev, Borgundv. 43
 — Sigurd, mek., ø. Strandgt. 30, 3050
 — Svein, fabr.arb., I Åsensgt. 18, 2450
 Sørensen, Amalie, strykerske, Stenvågv. 9
 — Anna, vaskearb., Stenvågv. 32
 — Bergitte, butikkd., K Wilh.gt. 42, 2050
 — Berte, Giskegt. 33
 — Georg, kontorfullm., Molov. 5, 3100
 — Hans, fisker, St. Dæsgt. 6
 — Helene, butikkd., ø. Strandgt. 16, 700
 — Jenny, syerske, Borgundv. 6
 — Johannes Berg, stuert, ø. Strandgt. 16, 1050
 — Karl, fabr.arb., Buholmg. 6, 450
 — Karl, byselger, Kippervikgt. 22, 2950
 — Knut, kokk, B Birkelandsgt. 3, 1000
 — Kristian, fabr.arb., Stenvågv. 32, 1450
 — Ole, motorm., Holmegt. 2, 2000, 900
 — Oline, enke, Kongensgt. 29, 450
 — Olivia, kontord., Giskegt. 38, 2350
 — Sigurd, fabr.arb., Kjøpm.gt. 38, 2000

Hedmark Fylkes Adr.bok

med skatteligninger

HANS G. MOE'S FORLAG
 TRONDHEIM

Sørensen, Sofie, syerske, K Wilh.gt. 42, 600
 — Sverre, sjøm., Kongensgt. 29, 1900
 — Søren, murersvønn, Buholmg. 2, 2100
 — Thorvald, fyrb., Vannverksv. 11, 1050
 Sørgaard, Anna, enke, Borgundv. 48 a
 — Birger, politikont., Kippervikgt. 17, 2000
 — Johan, snekker, Borgundv. 48 a, 2150
 — Marie, husmor, Fjellgt. 51 h
 Sørheim, Anna, husmor, Brunholmg. 26, formue 8000 kr.
 — Lars, telefonmontør, Nørve, 3000, 3150
 — Marit, frk., Nørve
 — Odd, styrm., Brunholmg. 26
 — Ole, gbr., Nørve, 50,000, 3600
 — Peder, kontorist, Fjellgt. 35, 700
 — Ragnhild, taanntekn., Brunholmg. 26, 700
 — Rasmus, karm., Nørve, formue 2500 kr.
 Sørnes, Elise, huseier, Borgundv. 47, 42,000, 2300
 — Emma, husmor, Nørve, 30,000, 500
 — Erling, motorm., Nørve, 1600
 — Ivar, elektr. installasjonsf. Nørve, 1200
 — Johan, gbr. og fisker, Nørve, formue 16,000 kr.
 — Karen, enke, Nørve
 — Karl, mask., Nørve
 — Nils, gbr., Nørve, 13,000, 1000
 — Olav, mask., Nørve
 — Peter, gbr. og fisker, Nørve, 17,000, 800
 — Skipsverft (J Lundbø og A Misfjord).
 Sørstrøm, Thomas, løsarb. og fisker, Stenvågeien 11, 1050
 Sørum, Anders, stenarb., Stenvågv. 69, 550
 — Arthur, byselger, Stenvågv. 69, 2600, 1600
 — Louis, løpergutt, Stenvågv. 69, 550
 — Martin, billettør, Stenvågv. 69, 1000
 — Ole, billettør, Stenvågv. 69, 1000
 — Peter, løsarb., Giskegt. 39
 Søvik, Andreas, skreddersv., Kirkegt. 39, 3300
 — Arvid Steen, dipling., Nørve, 5000, 550
 — Dagny, stenograf, Rasm. Rønnebergsgt. 22, 2500
 — Hans, renovatør, Nordigårdsgt. 32, 3600
 — H. skraphandl., K Wilh.gt. 50, 1000
 — Ivar, butikkbetj., Skaregt. 13, 700
 — John, kontorist, R Rønnebergsgt. 22, 3100
 — Josef, verkst. arb., ø. Strandgt. 56, 1600
 — Karl, bygn.snekker, Kirkegt. 39, 2200, 2300
 — Klara, syerske, Øvregegt. 18, 900
 — Klara, frk., Kirkegt. 39
 — Klara, fabr. arb., Giskegt. 46
 — Kristine, enke, ø. Strandgt. 28
 — Leif, sjøm., ø. Strandgt. 28, 2500
 — Lisa, syerske, Fabr.bygn., Nørve, 1050
 — Louise Steen, skibsreder, Nørve, formue 9500 kr.
 — Olaf L. bryggearb., Storhauggt. 2, 1100
 — Olave, bryggearb., Skaregt. 7, 700
 — Olga, butikkd., Giskegt. 46, 2600, 1500
 — Ole, styrm., Kirkegt. 44, 2000
 — Ole K, slepebåtfører, Tollbodgt. 10, 500

Søvik, Ole, disp., Skregt. 13, 2500, 2100
 — Oskar, fisker, K Wilh.gt. 40, 800
 — Peder, fisker, Giskegt. 46, formue 4300 kr.
 — Peter, tollopsynsm., Skaregt. 13, 3600
 — Rasmus, skibstømmerm., Røisegt. 27, 7900, 2350
 Søvnsnes, Anna, arb., S Bullsgt. 7

I.

Tafjord, Amandus T, stenarb., Godøgt. 4, 1900
 — Anna, frk. Lihauggt. 4
 — Eyvind, barberm., Brunholmg. 26, 1000
 — Gregorius, kjelsm., Kirkegt. 29, 2150
 — Gudrun, frk., Lihauggt. 4
 — Harald, løpergutt, Giskegt. 22, 700
 — Johanne, frk., ø. Strandgt. 15
 — Klara, frk., Godøgt. 4
 — Kornelius, bryggearb., Stenvågv. 71, 2450
 — Kraftselskap, overing. Bakke Fagerberg, Korsetg. 4
 — Lars, kontorchef, Bjergv. 6 a, 7400, 5350
 — Lars jr., Lihauggt. 4
 — Lars, torvhdl., Lihauggt. 4, 5700, 550
 — Louis, løsarb., ø. Strandgt. 15
 — Martha, husmor, Brunholmg. 28
 — Mary, butikkd., Giskegt. 22, 550
 — Nikolina, syerske, Fabr.bygn., Nørve, 950
 — Olger, Giskegt. 22
 — Ole, elektrotekn., Kippervikgt. 27, 2950
 — Ole, bryggearb., Giskegt. 22, 3250
 — Richard, arb., Lihauggt. 4
 — Robert, løsarb., ø. Strandgt. 15
 — Sigurd, kontorist, Bjergv. 4, 1800
 Tafesund, Jørgen, løsarb., H Strømsgt. 8, 1400
 — Palma, fabr. arb., Kirkegt. 47
 — Petra, arb., Kirkegt. 47, 450
 Taftø, Anna, sykepleiev., Borgundv. 43
 Tagset, Julius, fisker, Ringgt. 16
 — Haakon, fisker, ø. Strandgt. 26
 — Lillian, frk., ø. Strandgt. 26
 Talberg, Søren, arb., Giskegt. 24, 700
 Talseth, Atle, gymn., Øvregegt. 20
 — Lauritz, politibetj., Øvregegt. 20, 4150
 Talsethagen, Ole, møbelsn., Langelands hus, Nørve, 2300
 — Synnøve, butikkd., K Wilh.gt. 44, 700
 Tande, Dagmar, syerske, Røisegt. 5, 650
 — Harald, hotellbud, S Bullsgt. 1, 1150
 — Kristiane, husmor, Røisegt. 5
 Tandstad, Jens, båtfører, Kl. Nilsensgt. 3, 2600, 2600
 Tangen, Alfred, sanglærer, Knut Nørves hus, Nørve, 1600
 Taraldseth, Fredrik, bryggearb., E Orresgt. 2, 1150
 — Inga, frk., E Orresgt. 2
 — Lars, skom., Einarvikgt. 1
 — Marie, arb., E Orresgt. 2
 Telstad, Anna, enke, St. Dæsgt. 6
 — Astrid, frk., St. Dæsgt. 6



„101“ er anerkjent overalt

- Telstad, Ivar, fyrb., St. Dæsgt. 6
 — Marit, butikd. St. Dæsgt. 6, 1250
 — Rolf, St. Dæsgt. 6
 Tenfjord, Petra, lærerinne, Lorkenesgt. 3, 4250
 Tennøe, Anders, skoleelev, Kirkegt. 30
 — Anna, stud. pharm., Kirkegt. 30
 — Ingeborg, lærerinne, Kirkegt. 30, 2500, 4300
 — Karl, bankkass., Kirkegt. 30, 51,000, 7000
 Terkildsen, Astrid, butikkd., Stenvågv. 30
 — E, bakeri, konditori og tobakksforr., Stenvågv. 3, 1400
 — Ester, butikkd., Stenvågv. 30
 — Gudrun, friserd., Stenvågv. 50
 — H (Helga Terkildsen), frukt & tobakksforr., Stenvågv. 30, 600
 — Holger, Stenvågv. 30
 Terøy, Julius, arb., Giskegt. 28, 12,000, 3600
 — Ragnhild, jormor, Giskegt. 28
 — Severine, fabr.arb., Stenvågv. 9
 Thalberg, Arvid, fiskeeksp., Øvregt. 1, 10,600, 2500
Thalberg, Arvid, a/s, disp. Arvid Thalberg, sild- & fiskforr., eksport, spes. Ferskfiskeeksport, Tollbodgt. 8. **Telefon 2872**, Telegramadr. «Fiske», formue 5000 kr.
 — Charles, chauffør, Kjøpm.gt. 36, 650
 — Karen, fru, fabr.arb., Kjøpm.gt. 36, 650
 — Elen, enke, Vannverksv. 11
 — Gerda, huseier, Øvregt. 1, formue 6000
 — Karl, Kjøpmannsgt. 36, 500
 — Kelfrid, frk., Øvregt. 1, 8000, 600
 — Laura, renten., Parkgt. 26, formue 52,000
 — Ragnvald, elektr., Vannverksv. 11
 The Patent Guano Co. Ltd., A/S, Apotekergt. 2, 149,000, 2500
 Therkildsen, Alfred, motormask., Stenvågv. 67
 Thingnes, Gustav, sen., fhv. kjøpmann, Fjellgt. 14
 — Gustav jr., arb., Fjellgt. 12
 — Kathinka, moted., Fjellgt. 12, 650
 — Magnus, bud, Fjellgt. 12, 700
 — Olav, løpergutt, Fjellgt. 12
 — Sverre, brustapper, Fjellgt. 12, 700
 — Thorleif, boktr., Fjellgt. 12, 1500
 Thokle, Gudrun, telegr.eksp., Nørve, 3050
 — Olav, Nørve
 Thomassen, A, A/S, agentur, komm. assurans & spedisjonsforr., Løvenvoldgt. 9
 — Anton, agent, Løvenvoldgt. 9, 2900
 — Else, frk., Løvenvoldgt. 9, 450
 — Inger, butikkd., Løvenvoldgt. 9, 450
 — Olaf L, fabr.eier, Borgundv. 13, 10,000, 1300
 — Peder, pensj., I Asensgt. 40
 — Severine, husmor, Borgundv. 13
 — Sevrin, barberm., K Wilh.gt. 42, 20,000, 1250
 Thomasgaard, Anna, enke, Kirkegt. 30
 — Gustav, tolloppsynsm., Markev. 21, 14,000, 3250
 — Nils, mask., Giskegt. 21, 2250
 Thomasgaard, Ragna, frk., Markev. 21
 Thomsen, Hilmar, nattvakt, Kirkegt. 32
 — Jacob, trykkerilær., E Orresgt. 36, 500
 — Ole, transportarb., I Asensgt. 42, 1500
 — Thomas, trykkerieier, E Orresgt. 36, 1400
 — Thora, frk., I Asensgt. 42
 — 's Grafiske Anstalt (Thomas Thomsen) Kjøpmannsgt. 3
 Thorheim, Anna, lærerinne, Skaregt. 7, 4100
 — Dagny, jordmor, Øvregt. 28.
 — Erling, h.betj., Øvregt. 28
 — Jørgine, enkefru, Skaregt. 7
 — Lovise, lærerinne, Øvregt. 28, 4300
 — Martin, avd.chef, n. Strandgt. 10, 5050
 — Olav, mask., Giskegt. 30, 1850
 — Signe, lærerinne, Øvregt. 28, 2100
 — Simon, snekker, Øvregt. 28
 Thorhus, August, bygn.snekker, Ystenesgt. 29 a, 2600
 — Einar, Ystenesgt. 29 a
 — Marie, oversøster, Borgundv. 43, 1600
 — Olaf, sjøm., Ystenesgt. 29 a, 700
 Thoresen, Annie, skoleelev, Borgundv. 19
 — Elias, blikkensl., S Bullsgt. 56, 900
 — Halvor, mask., Borgundv. 19, 3550
Thoresen, Karoline Eftf., (fru Anna Ottestad), godt utvalg i liktei og kranser, utleie av dåpskjoler, Kippervikgt. 13. **Telefon 1647**
 — Harald, blikkensl.m., Parkgt. 12, bor S Bullsgt. 56, 2800, 1700
 — Ingeborg, handl., Rådhusgt. 2, 5500, 400
Thoresen, Jens Chr., gullsmedforr., Løvenvoldgt. 4, **Telefon 1677**, priv. 2401, bor R Rønnebergsgt. 18, 15,000, 2100
 — Olav, Rådhusgt. 2
 — Ole, fisker, Røisegt. 7, 1000
 Thornes, Elise, husbest.inne, Korsegt. 8
Thornes, Sverre, h.r.advokat (Advokat Svend Evensens Eftf.) Storgt. 12, **Telefon 1325**, personl. 1234, fullm. 1717, adv. priv. 1120, bor Volsdalen, 15,500
 — Sverre A, læge, St. Olavspl. 1, bor Korsegt. 8, 32,000, 15,550
 Thorsen, Ambrosia, arb., K Wilh.gt. 50
 — Bjarne, snekker, Røisegt. 2
 — Broder, løsarb., Repslgt., Barak 3
 — C, bankchef, (Aalesunds Nye Kreditbank) Korsegt. 8, 17,000, 11,900
 — Edel, erindspike, Ragnv. Jarlsgt. 3, 550
 — Hans, skipper, Bjergv. 22, 4100, 1850
 — Hans V, fyrb., Bjergv. 22, 1000
 — Harald, form., Røisegt. 2, 2600, 4350
 — Harald, Bjergveien 22
 — Hjørdis, frk., Bjergv. 22
 — Ingolf, løsarb., Bjergv. 22, 1100
 — Kitty, bankass., Korsegt. 8
 — Lauritz B, jerndreier, Storgt. 18, 1200
 — Olav, mask., 1800
 — Oskar, fisker, Bjergv. 22, 1000
 — Petra, erindspike, Bjergv. 22, 500
 — Ruth, erindspike, Ragnv. Jarlsgt. 3, 800

Bennett Reklame & Annonsebyrå a.s Trondheim

Annonseformidling, Tegninger, Reklametjenester.

- Thorsen, Thor, korresp., Korsegt. 8, 3350
 — Thor, klinker, Ragnv. Jarlsgt. 3, 1000
 — Thorolf, løsarb., Bjergv. 22
 — Valborg, frk., Røisegt. 2
 Thorstensen, Fritz, sepegutt, Storhauggt. 8
 — Johan erindsgutt, Storhauggt. 8, 450
 — Johannes, jerndreier, Storhauggt. 8, 2850
 Thorvik, Ingvald, mask., Røisegt. 18, 400
 — Johan, skipper, Nørve, 3000
 — John, styrm., Nørve, 2100
 — Ludvig, Nørve
 — Malvin, løpergutt, Nørve
 — Ole, fisker, Nørve, 1500
 Thue, Erling, lagerm., Kirkegt. 43, 2750
 — Olaf, brandform., Kirkegt. 35, 3850
 — Olga, butikkd., Stenvågv. 42
 — Per, Kirkegt. 35
 Thuen, Anton, jerndreier, n. Strandgt. 20, 3500
 Thunem, Birger, disp., Brunholmgt. 12, 3350
Thunem, Birger, a/s, herreekvipering, dresser, frakker, kapper, Kongensgt. 1, **Telefon 2448**, formue 13,000 kr.
 — Ingvald, kullarb., n. Strandgt. 50, 1800
 — Lina, pensj., Borgundv. 9, 11,000, 2100
 — Lydia, foretnd., Einarvikgt. 20, 2300
 — Nils, tollfullm., Nørve, 8300, 4200
 — Signe, kontord., Borgundv. 9, 6700, 2500
 Thjostølsen, Kristian, kontorist, Kirkegt. 46, 2450
 Thyholt, Valborg, hotellbest., Skaregt. 8, 1650
Tiedemanns, J. L. kommisjonslager Jacob Rørstad, Parkgt. 7, **Telefon 1125**
 Tilseth, Martha, strykerske, Kippervikgt. 14
 — Sevrine, strykerske, Kippervikgt. 14
 «Tinglysningstidende» for Aalesund, Nordre og Søre Sunnmøre Tinglage (14 dagl.) red. o.r.sakf. Kr. Baumann, Skaregt. 8
 Tippen, Gudbrand, pensj., R. Ronnebergsgt. 20, 3000
 Tjørstad, Andreas, disp., K. Wilh.gt. 55, 1750
 — Gina, syerske, K. Wilh.gt. 55, 2200
 — Kjersti, frk., K. Wilh.gt. 42
 — Rasmus, bakersv., K. Wilh.gt. 42, 2700
 Tobaksforretningen (Marie Iversen), best. Jenny Mala, Kippervikgt. 11
 Toenberg, Else, telef.inne, Apotekergt. 1, 700
 — Knut, student, Apotekergt. 1
 — Nils, stadsdyrlæge, Apotekergt. 1, 15,000, 4900
 — Sverre, assist., Apotekergt. 1
 Toft, Nanna, lærerinne, Buholmg. 4, 2500
 Tokle, Petra, fhv. arb.ske, Storgt. 32
 Tolaas, Anton, kjøpm., Kongensgt. 17, 2400
 — Anton A/S, manufakturforr., Kongensgt. 17, formue 28,000 kr.
 — Arnljot, betj., Kongensgt. 17, 700
 — Astrid, frk., Bjergv. 9, 600
 Tolaas, Bjørn, betj., Kongensgt. 17
 — Eli, butikkd., Bjergv. 9, 900
 — Finn, lær., Bjergv. 9
 — Gudrun, butikkpike, Bjergveien 9
 — Hjørdis, butikkd., Kongensgt. 17, 1000
 — Inga, frk., Bjergveien 9
 — Oliver, lagerchef, Bjergv. 9, 5200
 — Otto, butikkbetj., Bjergv. 6, 1700
 — Per, Bjergveien 9
 — Randi, butikkd., Bjergveien 9
 — Sigurd, skoleelev, Bjergveien 9
 Tollaas, Johan, kjøpm., Røisegt. 1, 2150
 — Johan, A/S, manufakturforr., Kippervikgt. 10, formue 4200 kr.
 Tollan, Tore, handelsreis., Storgt. 8, 2200
 Tollefsen, Annæus, pakkhusarb., K. Wilh.gt. 35
 Tomasgård, Alf, løpergutt, Vannverksv. 5
 — Antonette, enke, Vannverksv. 5
 — Hilda, frk., Vannverksvei 5
 — Ivar, fabr.arb., Vannverksv. 5, 850
Tomren, Knut, a/s, Landbruksmaskiner, redsk., symaskiner, støpegods, elektriske koke- og varmeapp. gravm., Røisegt. 1, **Telefon 2446**
 — Knut, agent, Stenvågv. 6, 2800
 Tonning, Liv, frk., Brunholmgt. 7
 — Ole, havnelos, Brunholmgt. 7, 20,000, 5350
 — Oltar, kontorist, Brunholmgt. 7, 1950
 — Paul, styrm., Brunholmgt. 7
Topas, a s. gullsmedforretning, disp. Harald Stannæs, Kongensgt. 11, **Telefon 1326** disp. priv. 28.2
 Torberg, Hanna, enke, I Åsensgt. 41
 Torgersen, Henriette, enke, Nørve
 — Torleif, postfullm., P. Bruseths hus, Nørve, 4550
 Torholm, Olav, Giskegt. 6
 — Ole, mask., Giskegt. 6, 3500
 — Oscar, bokh., Giskegt. 6, 650
 Torjussen, Marino, forst., Markev. 23, 2450
 Torsvik, Harald, o.r.sakf., Borgundv. 55, 4250
 — Johan, malersv., Stenvågv. 51, 950
Torvig & Co., Gerh., etablert 1895 (Gerh. Torvig og Hans Jacobsen), agenturforr., Postkontoret, Korsegt. 4, **Telefon 1333 — 2525**, telegr.adr. «Geto»
 — Gerh. agent, Helleg. 10, 15,000, 5250
 Torvik, Anny, fabr.arb., Stenvågv. 51, 400
 — Bernhard, mask., Hessagt. 3
 — Birger, fyrb., Hessagt. 3
 — Borgny, frk., Stenvågv. 51
 — Dina, enke, Borgundv. 70
 — Ingolf, volontør, Hessagt. 3
 — Johan, malersv., Stenvågv. 51, 1700
 — Karoline, vaskearb., Strands hus, Nørve
 — Kristiane, syerske, Fagerviken
 — Lars, malersv., Stenvågv. 31, 2100
 — Martinus, malerm., Hessagt. 3, 1950
 — Ovidia, fabr.arb., Stenvågv. 51, 1100
 — Paulus, malersv., Gåseides hus, Skarbøvik, 1400



„JAVA 1 B“ - den kræsnes kaffe

Torvik, Pernille, enke, Fagerviken
 Torvkafeen (Aksel Bollø), K Wilhgt. 41
 Torvnes, Egil, butikkehef, Ringgt. 3
 Trandal, Johanne, verksarb., Borgundv. 49
 Trikotage- & Kortvareutsalg, A/S, dispon.
 Øivind Bergmann, Borgundv. 25
 «Trio» Frukt & Tobakksforr., Parkgt. 2
 Trondsen, Ivar, mask., Stenvågv. 45, 2400
 — Karsten, bryggearb., Stenvågv. 45, 1100
 — Mali, enke, Kirkegt. 30
 — Odd, løpergutt, Giskegt. 9
 — Ole, brandkonst., Giskegt. 33, 3500
 — Petter, lagerm., Giskegt. 9, 1650
 — Tormod, mek., Kirkegt. 30
 Trones Ingveldur, huseierske, Skarbøvik,
 9400, 900
 — John, fisker, Skarbøvik, 1500
 — Karl, løsarb., Skarbøvik, 1000
 — Henrik, løsarb., Skarbøvik
 Tronsen, Anna, pensj., K Wilhgt. 57
 Tronstad, Anne, hush., ø. Strandgt. 11, 700
 — Ole, gbr., Nørve, 11,000, 1450
 — Peder, fangstm., Lihauggt. 6
 — Peder P stenarb. Fagervikgt. 9 1600
 — Reidun, frk., Fagervikgt. 9
 True, Astrid Hagen, frue, Hagens hus,
 Volsdalen
 Trygdekassen, Korsegt. 4
 Tryggeseth, Hanna, frue, ø. Strandgt. 17 b
 formue 2000 kr.
 — Jørgen, sersj. og kontorist, Solbakks hus
 Nørve, 6100
 — Peter, kontorchef, ø. Strandgt. 17b, 4050
 — Petra, postbud, Einarvikgt. 1, 2900
 Trøen, Johan, kaiarb., Kl. Nilsensgt. 8, 2000
 — Johan, kontorist, Kl. Nilsensgt. 8, 2900
 — Lillian, erindspike, Kl. Nilsensgt. 8
 — Oleif, frk., Kl. Nilsensgt. 8
 — Peder, lettmatros, Kl. Nilsensgt. 8, 1550
 Tu, Ola, melkemåler, Kl. Nilsensgt. 16 b,
 2000
 Tunem, Berthe, butikkd., Kirkegt. 40, 1050
 Tvedt, Edvard, lagerg., Ystenesgt. 3
 — Karl, sjøm., Ystenesgt. 3, 900
 — Randolph, sjøm., Ystenesgt. 3, 1250
 Tvergrov, Einar, postchauffør, Fjellgt. 25,
 3500
 — Ragnhild, butikkd., K Wilhgt. 42, 1350
 Tynes, A, frukt- & tobakksforr.
 — Adolf O, handelsbetj., K Wilhgt. 46, 2750
 — Borghild, fabr.arb., J Skarbøviks hus
 Skarbøvik, 400
 — Claus, A/S, frukt- og tobakksforr., K
 Wilhgt. 46
 — Claus O, kjøpm., K Wilhgt. 46, 3350
 — Sigv., A/S, skotøiforretn., Borgundv. 11,
 formue 6000 kr.
 — Sigv. handl., Gjerdgt. 10, 2400

Tyrholm, Otto, konsul, dampsk.eksped.,
 spedisjon, agentur i kull og salt, Skanse-
 kaien, bor Kippervikgt. 7, 20,000, 7300

Tysland & Aarseth. (inneh. Finn
 Tysland og Richard Aarseth), agentur &
 ass.forr., avd.kontor for Livsforsikrings-
 selsk. «Hygea», Korsegt. 9. **Telefoner: 2543**
 — 2821, Tysland privat 2440, Aarseth pri-
 vat 2026, rikstelefon direkte linje nr. 15,
 Telegr.adr. «Finn»
 — Finn, agent, Føgdeg., Nørve, 7350
 Tøiophevaringens Frukt og Tobakk, A/S,
 Skansekaiaen, 1000
 Tømmerdal, Dagmar, erindsgutt, Giskegt. 31
 — Daniel, støperiform., Giskegt. 31, 3500
 — Edny, syerske, Giskegt. 31, 800
 — Erling, erindsgutt, Giskegt. 31
 — Hermann, lagerbetj., Giskegt. 31, 1600
 — Johan, butikbetj., Giskegt. 31, 1550
 — Konrad, betjent, Giskegt. 31, 400
 Tønnesen, Arthur, mek., Kjøpm.gt. 36, 850
 — Edvard, huseier, Sundgt. 17, 8000, 500
 — Ester, frk., Sundgt. 17
 — Johs. B, kontorchef, Øvregt. 6, 59,000,
 9550
 — Margrethe, frk., Stenvågv. 49 a, 650
 — Thomas, platearb., Stenvågv. 49 a, 500
 — Thomas, Stenvågv. 49 a
 — Thorvald, nattportier, Sundgt. 17, 1800
 Tørlen, Gudmund, håndtlanger, Holmegt.
 18, 1200
 — Hans, bygn.snekker, Gjørdeggt. 12, 2100
 — Karl, baker, Hauglands hus, Nørve,
 5000, 2900
 — Ole, stuert, Fjellgt. 29, 1600
 Tørresen, Konrad, skredderm., Parkv. 4,
 2050
 Tøsse, Aasmund, Storgt. 19
 — Anna, syerske, Storgt. 19
 — Gudrun, musikklinne, Einarvikgt. 1, 600
 — Kaspars, frk., Brunholmgt. 16
 — Peter, kaiarb., Brunholmgt. 16, 3000
 — Rakel, frk., Brunholmgt. 16
 Tøssebro, Alfhild, skoleelev, Kirkegt. 13
 — A & Co., A/S, disp. Alfred og Peter Tos-
 sebro, eksport, import, agenturer, Kor-
 segt. 9
 — Alfred, kjøpm., Kirkegt. 13, 1750
 — Andrew, n. Strandgt. 20, formue 3200 kr.
 — Gerd, skoleelev, Kirkegt. 13
 — Jensine, syerske, Sundgt. 11, formue 3500
 — Louise, student, Kirkegt. 13
 — Oline, enke, Kirkegt. 13
 — Peter, disp., Kirkegt. 13, 1000
 — Ruth, frk., Kirkegt. 13
 — William, elektr., Kirkegt. 13, 1950
 — & Stanley Hiller, A/S, disp. A Tøssebro
 fiskemel, sildemel og sildoljemaskiner,
 Korsegt. 9

U.

Udsigten, Anton, bryggearb., Ingebr. Skar-
 bøs hus, Skarbøvik, 750
 — Aasta, frk., Skarbøvik
 — Karl K, fiskeh. og gbr., Skarbøvik,
 9000, 1000

Opland Fylkes Adr.bok

med skatteligninger

HANS G. MOE'S FORLAG
 TRONDHEIM

- Udsigten, Kaspar, motorm., Alb. Hovdes hus, Skarbøvik, 1800
- Olav, motorm., Skarbøvik, 3000, 1250
- Ole, motorm., Skarbøvik, 1650
- Udtgaard, Bergljot, friserd., Kongensgt. 25
- & Grønvik, A/S, disp. Jaoch. Udtgård, agentur, komm.forr., Kongensgt. 25
- Joachim, disp., Kongensgt. 25
- Ugelvik, Bertha, frk., Storhauggt. 8, 800
- Ingrid, lærerinne, Storhauggt. 8, 3850
- Louise, telegrinne, Storhauggt. 8, 3750
- Uggedahl, Nikolaine, hush.ske, Kl. Nilsensgt. 16 b, 1150
- Uggedal, Elias, mek., Grimmergt. 7, 850
- Johan, matros, Fjellgt. 8
- Kaspara, lærerinne, Fjellgt. 8, 4150
- Laura, enke, Fjellgt. 8
- Lauritz, sjøm., Fjellgt. 8, 750
- Norum, butikd., Ystenesgt. 9, 1450
- Petra, frk., Ystenesgt. 9
- Robert, fyrb., Fjellgt. 8
- S, agentur & komm.forr., Ystenesgt. 9, 900
- Ulfseth, Alette, handl., Apotekergt. 12, 9000, 1250
- Arild, handelsbetj., Apotekergt. 12, 1000
- Bjarne, handelsbetj., Apotekergt. 12, 1000
- Gudrun, frk., Apotekergt. 12, 600
- Johanne, hush.lærerinne, Kongensgt. 8, 1000
- Margit, meierilærl., Kl. Nilsensgt. 16 b, 700
- Ullsæt, Carl, journalist, Apotekergt. 12, 1500
- Ulla, Bertha, enke, Molov. 17
- Joh A, salg av oljer m. m. Kongensgt. 15, bor Nordigårdgt. 15, 10,000, 3200
- Oskar, fyrb., Iv. Aasensgt. 43, 750
- Ulla, Peder**, fabrikkasjon av radioapparater samt reparasjonsverksted, Tollbodgt. 5, Telefon 1957, bor Kongensgt. 12, 3000, 2200
- Petter, fisker, Molov. 12, 2500
- Selma, frk., Iv. Aasensgt. 43
- Seri Anna, arb., Iv. Aasensgt. 43, 1050
- Ullhammer, Karsten, O A Devoldsgt. 15
- Ullhammer, P., a s.**, oljeforr., disp. P Ullhammer, import av motor, marine og maskinoljer en gr. og en detail, Kongensgt. 3, Telefon 1659, Telegr.adr. Ullhammer
- Peter, disp., O A Devoldsgt. 15, 1550
- Ullaland, Mikal, matros, Helleggt. 21, 1850
- Peder G, matros, K Wilh.gt. 67, 2000
- Ullmann, Karen, lektor, n. Strandgt. 40, 24,000, 8350
- Ullstein, Mølle, A/S, Chr. J Steffensen, Kirkegt. 10
- Ulriksen, Solveig, butikkd., K Wilh.gt. 33, 650
- Ulvan, Joakim, Markev. 4
- Kristoffer, Markev. 4
- Ulvenes, Johannes, bryggearb., Giskegt. 37, 3000
- Ulveraker, Johs., salm. & tapetserer, Kjøpmannsgt. 36, 1200
- Ulvestad, Borghild, K Wilh.gt. 50
- Elias, fyrb., Hessagt. 5, 1700
- Elise, butikd., Markev. 4
- Elise, vaskek., K Wilh.gt. 50
- Gunder, smedv., Fjellgt. 29, 6000, 3200
- Halfdan, mask., Stenvågnesstet, 3200
- Hjørdis, frk., Lihauggt. 10, 600
- Lars, kontorist, K Wilh.gt. 29, 4000
- Lovise, frk., Stenvågnesstet
- N L, handelsskole, Lihauggt. 10, 4600
- Nor, student, Lihauggt. 10
- Olaf, maskinass., Stenvågnesstet, 450
- Ole S, mask.m., Stenvågnesstet, 5150
- Oleif, frk., Stenvågnesstet
- Otto, skoleelev, Lihauggt. 10
- Sigvart, styrm., Markev. 4
- Sivert, fisker, Markev. 4
- Solveig, friserd., Stenvågnesstet
- Undahl, Thorvald, løsarb., Stenvågv. 67
- Underfogdens kontor, Skaregt. 3
- Undheim, Borghild, butikkd., Kirkegt. 7, 1150
- Ungdomsheimen**, (Sunnmøre krets av Norges Kr. Ungdomsforb.) best. Oline Gjerde, hotell og kafe, Skaregt. 1, Telefon hotellet 2228, kafeen 3136, 5200, 550
- Unhjem, Augusta, handl., O A Devoldsgt. 5, 5000, 1550
- United Canneries Ltd. A/S, innkj. av råstoff for hermetikkfabr., Einar Grenager, Apotekergt. 8
- Uranes, Ole, kaffebrenner, Giskegt. 8, 2350
- Uren, Karen, pensj., Borgundv. 30
- Uri, Anna, n. Strandgt. 18, form. 5000 kr.
- Arthur, agentur i papir, n. Strandgt. 18, 1500
- August, frukth., Storhauggt. 4, 2500
- Bjarne, tannl., K Wilh.gt. 43, bor n. Strandgt. 40, 1800
- & Co., A/S, frukt og tobakksforr., Kirkegt. 41, 3000, 200
- Edith, frue, Borgundv. 70, formue 3000
- Hanna, pens., Borgundv. 86, 1250
- Karl, postbud, n. Strandgt. 18, 3100
- Leif, volonter, n. Strandgt. 18, 750
- Ludvig, malerlærl., Kippervikgt. 15, 750
- Nancy, husmor, Repslgt. Barak 1
- Nils, postbud, Storhauggt. 4, 2450
- Odd, typograflærl., Repslgt. Barak 1, 1000
- Olaf, kontorm., Kippervikgt. 4, 2800
- Ole, arb., n. Strandgt. 18, 3050
- O M, skolebest., Stenvågv. 23, 3000, 5700
- Theodor, best., n. Strandgt. 18, 7500, 3850
- Torjus, arb., n. Strandgt. 18, 1000
- Øisten, rør.lærl., Repslgt. Barak 1, 1050
- Urke, Bjarne, skibstøm., Skarbøvik, 950
- Elin, frk., Fjellgt. 66
- Gudrun, frk., Kjøpm.gt. 38
- Gunor, frk., Fjellgt. 66
- Gustav, kjøpm., Kjøpm.gt. 38
- Karsten, løpergutt, Kjøpm.gt. 38



OLUF BJØRNESETH & CO A/S

HENR. MAGNUS & S.

COLONIAL ENGROS

BERGEN

Urke, Kirsten, frk., Kjøpm.g.t. 38
 — Laurentze, butikkd., K Wilh.g.t. 54 b, 1400
 — Nils, malerlær., Kippervikgt. 15, 950
 — Ole, maskinm., Fjellgt. 66, 5500
 — Paul, matros, Kjøpm.g.t. 38, 1500
 — Sigvart, mask., Verftsgt. 1 b, 900
 — Sivert, pensj., Fjellgt. 13, 1200
 Urkedal, Hilmar, murer, Røisegt. 8, 29,000, 1950
 — Nikoline, frk., Røisegt. 8, 2000, 600
 — Osvald, kaiarb., Røisegt. 8, 1750
 — Peder, arb., N. Ro-Kos hus, Skarhøvik, 1400
 Urkegjærde, Olga, butikkd., Borgundv. 36, 1250
 Ursin, Olga, sykepleiev., Borgundv. 43
 Utgaard, Thea, butikkd., Bjergv. 20, 1200
 Utheim, Johanne, prokurist, Borgundv. 47,

V. W.

Vaagan, Oleif, fabr.arb., Bjergv. 22
 — Lars, entreprenør, Bjergv. 22, 1060
 Waage, Alb., bakerforr., Sundgt. 5
 — Bendikk, skom.m., Borgundv. 76, 1050
 — Bjarne, arb., Markev. 17, 800
 — Edvard, fisker, Giskegt. 29, 1000
 — Einar, fyrb., Giskegt. 29, 900
 — Einar, skoleelev, Fjellgt. 51 e
 — Ruth, syelev, Grimmergt. 7
 — Hanny, fabr.arb., Kirkegt. 48, 550
 — Johanne, enke, Kirkegt. 48
 — Jørgen, kjøpm., Kongensgt. 19, 34,000, 5100
 — Jørgen, A/S, herrekvipering, Kongensgt. 19, formue 11,000 kr.
 — Karoline, stenograf, Borgundv. 76, 1300
 — Knut, løpergutt, Kirkegt. 48, 1250
 — Knut, befalsskoleelev, Borgundv. 76
 — Ludvig, lærer, Fjellgt. 41 e, 5250
 — Per, fabr.arb., Kirkegt. 48, 800
 — Rudolf, Kirkegt. 48
 — T E, disp., Skaregt. 2
 Vaagen, Ellen, bestinne, Brunholmgt. 10
 — Petra, kafébestinne, Brunholmgt. 10
 Waagen, Gerhard, skibsf., Fjelltnv. 15, 4050
 Vaagnes, Aasta, frk., K Wilh.g.t. 54
 — Bruk, A/S, form. i styret Leonh. Birkevold
 — Daniel, meieriarb., Kl. Nilsensgt. 16 a, 1250
 — Karl, posteksp., K Wilh.g.t. 54 a, 3850
 — Judit, veverske, K Wilh.g.t. 28, 600
Vaagnes, Karl, speil & møbelforr., K Wilh.g.t. 28, 13,000, 2950, **Telefon 1273**
 — Knut, huseier, K Wilh.g.t. 54 a, 31,000, 2000
 — Oddborg, skoleelev, K Wilh.g.t. 28
 — Olaf, student, K Wilh.g.t. 54 a
 — Sigurd, pastor, K Wilh.g.t. 54 a
 — Ole J, postass., Latinskolegt. 6, 3750
 Vågøy, Knut, Giskegt. 42
 Waale, Ingulf, tankass., Kippervikgt. 32, 1550

Waale, Marie, vaskearb., Kippervikgt. 32
 — Otto, gullsmedlær., Kippervikgt. 32, 550
 — Reidulf, fisker, Kippervikgt. 32, 400
 Vadseth, Adolf, fisker, Ystenesgt. 33
 — Alfred, arb., Ystenesgt. 33, 8900, 3450
 — Andreas, fisker, Ystenesgt. 33
 — Bernhard, fisker, Røisegt. 33, 900
 — Else, kontord., Korsegt. 8, 2000
 — Hilmar, fisker, Giskegt. 31, 1000
 — John, bileier, Vannverksv. 9, 1000
 — Josefine, frue, blomsterh., Vannverksv. 9, 650
 — Klara, fabr.arb., Giskegt. 31, 550
 — Marius, fisker, Ystenesgt. 33, 700
 — Peder, fyrb., Grensegt. 10, 400
 — Peder, gassv.arb., Vannverksv. 9, 8800, 3350
 — Perdy, frk., Giskegt. 31
 — Sverre, chauffør, Vannverksvei 9
 Wadseth, A, Kippervikgt. 12, borVannverksvei 9
 Vadstrand, Else, frk., Laurits Nørves hus, Nørve
 — Olaus, skibsf., Nørve, 158,000 5000
 Wageseth Elias, kontorist, Fjellgt. 43 a
 — Else, frk., Røisegt. 15
 — Emma, vaskearb., Røisegt. 15
 — Hans, fhv. bokkerm., Fjellgt. 43 a, 950
 — Helga, frk., Røisegt. 15, 590
 — Martin, lagerarb., Røisegt. 15, 950
 Wager, Else, provisor, K Wilh.g.t. 51, 4200
 Waksvik, Arna, skoleelev, Bjergv. 7
 — Elias lærer, Bjergv. 7, 4600
 Valdal, Arnold, sturm., Giskegt. 28, 2500, 3150
 Valde, Kristen, kontorm., Borgundv. 55, 1850
 — Lars, disp., Borgundv. 55, 4650
 — Marie, syerske, Latinskolegt. 5
Walde, P., mek. verksted, automobilreparasjon, Fjellgt. 2, 5200, 2950, **Telefon 2537**
 Walde, Per, Fjellgt. 2
 Valder, Cafe (Ragnv. Skjong.), Kongensgt. 3
 Valderhaug, Aagne, bryggearb., Molov. 17
 — Alf, sjøm., Fjellgt. 35, 1000
 — Anna, husmor, K Wilh.g.t. 51
 — Asbjørn, læregutt, Stenvågv. 40, 600
 — Bertha, kass.ske, K Wilh.g.t. 51, 2400
 — Elias, fryseriarb., Stenvågv. 40, 2500
 — Elisabeth, huseierske, Øvregt. 7
 — Elise, enke, Borgundv. 73
 — Elsy, butikkd., Hellegt. 8, 1650
 — Inga, kontord., Øvregt. 7, 1250
 — Ingebrigt, dekksgutt, Øvregt. 7, 950
 — Jenny, frk., Molov. 17
 — Johan, fyrb., I Asensgt. 38, 700
 — Johanne, butikd., Borgundv. 73, 1900
 — Johanne, frk., Øvregt. 7, 600
 — Karl, kontorist, K Wilh.g.t. 51, 3900
 — Karl, tømmerm., Giskegt. 41, 1700
 — Karl E. form., No-Ro-Ko's hus, Skarhøvik, 2650
 — Kirsten, kontord., Øvregt. 7, 1050
 — Kristian Rygh, kontorchef, Tollbodgt. 3, 4500

DE GODE KAFFESORTER - MØRE KJØPMÆNDS

Valderhaug, Kjell, skoleelev, Øvregt. 7
 — Lars, mask., Borgundv. 73, 2500
 — Louise, frk., K Wilh.gt. 51, 600
 — Martha, syerske, ø Strandgt. 17 c
 — Martinus, jerndreier, Fjellgt. 28, 2900
 — Norvald, gassv. arb., Skyttergt. 2, 750
 — Olaf, sturm., Borgundv. 73
 — Ole, sjøm., ø. Strandgt. 17 c
 — Ole I, sild- & fiskforr., Øvregt. 7, 8950
 — Ole J, snekkerlær., Bjerggt. 8, 1300
 — Ove, Øvregt. 7
 — Pauline, enke, Tollbodgt. 3
 — Sverre, arb., K Wilh.gt. 66, 1650
 — Thorvald, lær., Fjellgt. 28, 450
 Walderhaug, Asta, skoleelev, Nørve
 — Andreas, fløtm., Havnegt. 10, 1800
 — Andreas, portv., Skaregt. 3, 2000, 700
 — Anna, best.inne, Kongensgt. 3, 2100
 — Arthur, mask., Grensegt. 22, 2300
 — Bjørg, frk., Størgt. 34
 — E J, læge, Parkgt. 2 a, bor Nørve, 10.000, 5000
 — Emma, bryggearb., Fjellgt. 8
 — H Petersen, agent & komm.forr., Borgundv. 54, 700
 — Harald, bakersv., Fjellgt. 9
 — Jacobine, pensj., Fjellgt. 8
 — Jenny, frue, n. Strandgt. 42, 1200
 — Johanne, husmor, Fabrikkg. 6 b
 — John, baker, Tollbodgt. 6, 10.000, 800
Walderhaug, John, bakeri & konditori (inneh. av Misjonshotellet), Tollbodgt. 6, Telefon 1129, 48.000, 5300
 — Karen, pensj., Størgt. 34, 19.000, 3050
 — Karl, Tollbodgt. 6
 — Karsten, kontorist, Borgundv. 54, 2200
 — Kr., A/S, sild- & fiskforr., Størgt. 34, formue 10.000 kr.
 — Kristian, kjøpm., Størgt. 34, 2000
 — Maren, enke, Størgt. 34
 — Marie, telefonistinne, Størgt. 34, 2300
 — Marie, enke, Røisegt. 33
Walderhaug, Martin, bakerforretning, Storhauggt. 2, Telefon 3046, bor Tollbodgt. 6 10.000, 1500
 — Olav, malerlær., Røisegt. 33, 550
 — Ole, tollopsyndm., Giskegt. 11, 4300
 — Oscar, sturm., Fabrikkg. 6 b, 800
 — Peder, havneass., n. Strandgt. 16, 4050
 — Ragnhild, skoleelev, Størgt. 34
 — Rakel, butikkd., Giskegt. 11, 600
 — Randi, sykepleiske, Tollbodgt. 6, formue 10.000 kr.
 — Ranveig Bordi, frk., Borgundv. 54
 — Rasmus, mask., Alb. Hovdes hus, Skarbøvik, 3300
 — Reidar Borch, kontorist, Borgundv. 54, 1150
 — Signy, massasje og sykegymn., Tollbodgt. 6, 10.000, 1150
 — Vegerd, sykepleiev, Nørve
 Walen, Johanne, kontord., I Asensgt. 41, 2350

Walen, Jon, bryggearb., I Asensgt. 41, 900
 — Peder, trearb., I Asensgt. 41
 — Per, mask.gutt, I Asensgt. 41, 1350
 Valle, Anton, fisker, Stenvågv. 67, 900
 — Jørgine, vaskearb., Kvennesgt. 12
 — Sigvald, lagerarb., Røisegt. 23, 1500
 — Sofie, fabr.arb., Røisegt. 2
 Walle, Oleanna, vaskearb., Kippervikgt. 17, 800
 Valtyrson, Steffen, bryggearb., Fjellgt. 28, 1050
 — Viggo, underoff.sk.elev, Fjellgt. 28
 Wammer, Andreas, bryggearb., Skarbøviks hus, Skarbøvik, 1150
 — Aslaug, frk., Skarbøviks hus, Skarbøvik, Vang, Sigurd, lærer, Lorkenesgt. 3, 5350
 Wangen, Jarle, dekoratør, Lorkenesgt. 2, 2250
 Vannebo, Eline, bryggearb., Molov. 14
 Vansvik, Margrethe, frk., Øvregt. 16, 700
 — Ole, mask., Øvregt. 16, 1900
 Warland, Knut, ing., K Wilh.gt. 36, formue 2000 kr.
Wardal, I. E., ekspørt av alle sorter fersk og saltet sild og fisk, Kongensgt. 13, Telefon 1096, priv. 1728, bor Kirkegt. 21, 21.000, 6800
 Vassholm, Lars, arb., Kongensgt. 12, 850
 Wasstrand, Knut, arb.form., Stenvågneset, 19.000, 5600
 — Mabel, sykepleiske, Borgundv. 35, 950
 — Ole J, vognm., Borgundv. 32, 1500
 — Sverre, arb., Skyttergt. 3, 550
 Vatn, Petrine, syerske, Borgundv. 29
 Vatne, Anna, syerske, Markev. 4, 1450
 — Anton, sjøm., Borgundv. 36, 1150
 — Bergljot, frk., Borgundv. 36
 — Bertha, lærerinne, Kirkegt. 30, 1650
 — Britanus, lagerm., Borgundv. 36, 2800
 — Edvin, stuert, Bjergv. 20, 1450
 — Gislauv, frk., Borgundv. 36
 — Hans Petter, matros, Bjergv. 27, 2100
 — Inger, frk., ø. Strandgt. 26
 — Jens, fisker, Markev. 4
 — Karen, frk., Nordgårdsgt. 15
 — Mikal, fisker, Bjergv. 22, 650
 — Paul, hdsbetj., Nofdigårdsgt. 15, 3600
 — Peder, postpakkm., ø. Strandgt. 26, 3150
 — Petter, fyrb., Størgt. 32, 2000
 — Thomas, lagerform., Kirkegt. 30, 59.000, 5900
 — Torbjørg, butikkd., Kirkegt. 30
 Watne, Anna, kafévertinne, Kippervikgt. 20
 — Bernt, stud. theol., Kirkegt. 30
 — Einar, kontorist, Kirkegt. 30, 4500
 — Einar, chauffør, Kirkegt. 30, 5000, 2600
 — Fredrik, dekksgutt, Kirkegt. 30, 1800
 — Leonhard, bryggearb., Brunholmgt. 18, 1150
 — Margit, frk., Kirkegt. 30
 — Ole, stenarb., Brunholmgt. 18, 8500, 950
 — Olivia, syerske, Brunholmgt. 18, 1000
 — Per, Kirkegt. 30



brukes fra Nordkapp til Lindesnes

Watne, Sofie, enke, Kirkegt. 30
 Watnehol Anna, frk., Fjellgt. 29
 Watnehol, Johan, skredderforr., Storgt. 24
 Vato, Dagny, fk., Nørve
 — Johan, d/s-tjener, Borgundv. 27
 — Karen, pensj., Nørve
 Wato, Kaare, løpergutt, Grimmergt. 1, 500
 — Knut, fisker Grimmergt. 1, 900
 — Ragnar, smedlær., Føgdg., Nørve, 450
 — Ragnvald, bryggearb., Føgdg., Nørve
 — Rosa, frk., Føgdg., Nørve
 Veblungsnes, Alfred, kaiarb., Fjellgt. 9, 1900
 — Jensine, enke, Fjellgt. 9
 Veddegjærde, Anne, vaskearb., Ystenesgt. 33
 — Anna, frk., Ystenesgt. 33
 — Ole, trearb., Grensegt. 19, 10,600, 2000
 — Ovidia, butikkd., Ystenesgt. 33, 500
 — Petrine, arb., Grensegt. 19
 — Ragnvald, stueit, Ystenesgt. 33
 — Rolf, barberlær., Ystenesgt. 33
 Wegner, Rolf, politifullm., Verftsgt. 2, 3000, 5600
 Vegsund, Agnes, frk., Nordigårdsgt. 6
 — Elias, sjøm., Nordigårdsgt. 6
 — Hilmar, butikketj., Volsdalen
 — Hjørdis, frk., Volsdalen
 — Jenny, syerske, Lihauggt. 10, 900
 — Kaia, syerske, Lihauggt. 10, 750
 — Karen, enke, Stenvågv. 11
 — Karl, arb., Lihauggt. 10, 700
 — Karl, fiskeh., Nordigårdsgt. 6, 1150
 — Klara, kontord., Nordigårdsgt. 6
 — Lorentz, jerndreier, Skaregt. 7, 2450
 — Louis, løpergutt, Skaregt. 7, 400
 — Marie, frk., Volsdalen
 — Oline, syerske, Lihauggt. 10, 550
 — Oluf, kjøpm., Volsdalen, 2300
 Vegsundvåg, Oskar, fyrb., ø. Strandgt. 9
 — Ragnvald, skolegutt, Volsdalen
 — Solveig, syerske, Stenvågv. 11, 700
 Vegsundvåg, Edvin, fisker, ø. Strandgt. 9, 7200, 1300...
 Weiberg-Aurdal, B, læge, ø. Strandgt. 2, 28,000, 6300
 Weibust, Adolf, postchauffør, Kirkegt. 18, 3600
 Weibust, Iver, kontorm., Borgundv. 8, 1200
 Weien, Georg, butikkeher, Bjergv. 60, 4450
 Veland, Jørgine, diakonisse, Borgundv. 43, 850
 Velle, Anna, frk., I Åsensgt. 41
 — Einar, sagn., Repslgt. 11, 2300
 — Jacob, I Åsensgt. 41
 — Knut, fabr.arb., I Åsensgt. 41, 1550
 — Mathias, fhv. sagn., I Åsensgt. 41
 Welle, Asta, frk., Skyttergt. 4
 — Berntine, enke, Skyttergt. 4
 — Josefine, pensj., Storgt. 35
 — Knut, bilrep., Skyttergt. 4, 800
 — Nils, arb., Skyttergt. 4, 1350
 — Peter, kullarb., Skyttergt. 4, 1750
 Velsvik, Pernille, syerske, Skaregt. 6, 1050

Wenge, Peder, bøkker, Kirkegt. 37

Wennersberg, Arthur B., ost & fetevarer, frukt, grønnsaker & landm.prod., en gr., Tollbodgt. 16, **Telefoner 1114 — 2623** telegr.adr. «Rolf», 20,000, 5200

Wenersberg, Leonhard, løpergutt, ø. Strandgt. 28, 750
 — Leonhard, vogum., ø. Strandgt. 28, 1400
 — Marie, frk., ø. Strandgt. 28
 Veseth, Anna, husmor, Repslgt. Barak 3,
 — Knut, stenarb., Bjergv. 11, 1600
 — Olbert, løsarb., Repslgt. Barak 3
 — Odd, løsarb., Repslgt. Barak 3
 — Olav, stenarb., Repslgt. Barak 3, 950
 — Solveig, frk., Repslgt. Barak 3
 Wesenberg, Hjalmar, direktør, Øvregt. 24, 8800
 — Jacob, dommerfullm., Apotekergt. 16, 3000, 3250
 Vesterlund, Leonhard, motormask., Fjordgt. 6, 3350

Vestlandske Petroleumsscompagnia s.
 Kongensgt. 11. Telef. 1835, Telegr.adr. «Petroleum», 99,000, 10,700

Vestlandske Skibskomposition,
 inneh. H M Leite, Kongensgt. 10, **Telefon 1912**, Telegr.adr. «Bundstof»

Vestad, Agnes, frk., ø. Strandgt. 28
 — Anton, tømmerm., Latinskolegt. 8, 2050
 — Anton, løsarb., ø. Strandgt. 28, 1300
 — Henny, frk., Latinskolegt. 8
 — Jensine, pensj., Kongensgt. 29
 — Johs., maskin., Kirkegt. 35
 — Ole H, skomakerm., Storhauggt. 4, 1300
 Westad, Else, kioskdame, Markv. 21, 600
 — Erling, skibsfører, R Ronnebergsgt. 20, 5100
 — Hildur, fabr.arb., Molov. 13
 — Hilmar, mask., Markev. 21, 4050
 — Hilmar, bryggearb., Molov. 13, 2750
 — Ingegjerd, frk., R Ronnebergsgt. 20
 — Karin, frk., Markev. 21
 — Oline, bryggearb., Molov. 9
 — Oskar, bryggearb., Liadals hus, Skarbovik, 2000
 — Rosa, husmor, Gjerdeggt. 2
Veststua Café, Solveig Vegsund, Kirkegt. 21

Vestnes, Anna, husmor, Giskegt. 37
 — Astrid, kontord., Fjellgt. 63, 700
 — Jens, avisbud, I Åsensgt. 44
 — Johannes, mask., Storgt. 17, 2700
 — Judith, fabr.arb., Røisegt. 2, 650
 — Kitty, frk., Ivar Åsensgt. 44
 — Nils, trearb., Røisegt. 2, 1600
 — Rasmus, skibsbygger, I Åsensgt. 44
 — Rasmus, byggm., Fjellgt. 63, 10,000, 4100
 — Rasmus, fhv. skibsbygger, Sundgt. 7
 — Rasmus, skibstømmerm., Borgundv. 48 a, 3100
 — Rolf, læregutt, Fjellgt. 63, 800

Vestnes, T, smed, R Rønnebergsgt. 20, 1700

Torbjørn Vestnes**SMED & SVEISEVERKSTED**
Skibsreparasjoner

N. Strandgt. Telefon 2977

Vestre, Aasta, frk., Hessaagt. 5
 — Agnes, frk., Hessaagt. 5, 500
 — Anne, enke, Kl. Nilsensgt. 5
 — Augusta, bakerforr., Borgundv. 34, 1600
 — Bjarne, sjøm., Hessaagt. 5
 — Dagny, frk., Hessaagt. 5
 — Elen, enke, Verpingsvikgt. 1
 — Ellen, frk., Markev. 4
 — Erling, skoleelev, Borgundv. 19
 — Gustav, chauffør, Hessaagt. 5, 1350
 — Hans, kaiarb., Markev. 4
 — Hans, lærer, Borgundv. 19, 10,000
 — Ingvald, løsarb., Verpingsvikgt. 1, 750
 — Ingvald, lærer, Borgundv. 19, 11,000, 5450
 — Johan, vulkanisør, Kl. Nilsensgt. 5, 1000
 — Karl, løsarb., Verpingsvikgt. 1, 1700
 — Karoline, enke, Brunholmgt. 22
 — Kjellaug, skoleelev, Borgundv. 19
 — Mads, byggearb., Stenvågv. 43 b
 — Marie, huseierske, Kippervikgt. 20, 28,000, 2100
 — Olaf, snekker, Stenvågv. 43 b, 1350
 — Olave, fhv. vasker, Ystenesmarken
 — Olave, best.inne, Lorkenesgt. 3, 1800
 — Peter, mask., ø. Strandgt. 21, 12,000, 2500
 — Petter, bokkersv., Hessaagt. 5, 2950
 — Petter, kokk, Verpingsvikgt. 1, 1350
 — Petter, lagerm., V. Petr. Cos Nørve, 3100
 — Randi, stuert, Borgundv. 19
 — Rasmus, student, Borgundv. 19
 — Reidar, løpergutt, Hessaagt. 5
 — Stina, enke, Sundgt. 17
 — Sverre, løpergutt, Kl. Nilsens gt. 5, 700
 — Trygve, sjømann, Hessaagt. 5
 — Trygve, dekksgutt, Brunholmgt. 22, 1200
 Vestvig, Josefine, fhv. hdl.ske, Brunholmgt. 15, 11,000, 1350
 Westvik, Knut, læregutt, Sundgt. 3, 800
 — Leonhard, verkst. form., Sundgt. 3, 750
 — Marie, frk., Sundgt. 3
 — Wilhelm, tømmerm., Sundgt. 3, 2100
 Wethe, Lars, lektor, Markveien 19, 3750
 Wettzin, Olav, erindsgutt, Holmezt. 8, 400
Victoria Hotel, (Erik Henjum) Storgt. 28. Telefon centralbord 2431, Telegramadr.: «Victoria»
 Viddal, Lars, torvhdl., K. Wilh.gt. 39, 8000, 1650
 — Laura, syerske, Borgundv. 25, 500
 — Olufne, syerske, Borgundv. 25, 500
 — Peder, pensj., O. A. Devoldsgt. 3, 26,000, 3450
 — Rolf, verkst.arb., O. A. Devoldsgt. 3, 1950

Viddal, Sofie, vævelærerinne, O A Devolds gt. 3, 1650

Widerøe, Sebertine, lærerinne, K. Wilh.gt. 30, 3000, 4300

Vidnes, Olaf, stud., ø. Strandgt. 32

Wiese, Peter A, disp., Einarvikgt. 8, 178,000, 17,600

Wiig, Anna, renten., I Asensgt. 36, 24,000, 1100

— Anna, enke, Sundgt. 17

— Arne, løpergutt, Borgundv. 56, 550

— Arthur, kjøpm., Øvregt. 17

— Bernt, korresp., Yssenesgt. 31

— Brødrene, A/s, disp. G Chr. Wiig, eksp. av sild & fisk, Øvregt. 17

— Brødrene, & Olsen, (Fæder og Ludv. Wiig og Einar Olsen), skibsverft og mek. verksted, Fagervikgt. 2

— Carl, sk.elev, Borgundv. 48 b

— Dankert, skibstømmerm., Borgundv. 56, 1250

— Eli, frue, Øvregt. 17, formue 5600 kr.

— G Chr., konsul, Øvregt. 12, 71,000, 5800

— Johan, mask., Borgundv. 36, 400

— Johanne, frk., R Jarlsgt. 3

— Kaare Madsen, gartner, (Nio Gartneri, Borgund)

— Karoline, enke, Borgundv. 48 a

— Kasbara, syerske, R Jarlsgt. 3, 650

— Leif, læregutt, Borgundv. 56, 700

— Louise, fabr.arb., Giskegt. 30

— Ludvig, verftseier, Borgundv. 56, 10,000, 2900

— Martha, frue, Øvregt. 17, formue 4000 kr.

— Nancy, frk., Borgundv. 56

— Nils, fhv. fisker, Sundgt. 23

— Olaf, mask., Giskegt. 30, 1800

— Olaf jun., volontør, Giskegt. 30, 1900

— Palma, moded., R Jarlsgt. 3, 550

— Peder, verftseier, R Jarlsgt. 3, 31,000, 4450

— Peter, tilskj., Borgundv. 48 b, 4900

— Reidar, kjøpm., Øvregt. 17, 23,000, 3100

— Sigurd, stuert, Sundgt. 23

— Wiktor, kontorist, Borgundv. 56, 1450

Wiik, Arthur, arb., Bjergv. 28

— Arvid, matros, I Asensgt. 42, 900

— August, baker, Stenvågv. 47, 1000

— Benny, fabr.arb., I Asensgt. 42, 750

— Bent, Føgdg., Nørve

— Birger, musiker, Kippervikgt. 24, 600

— Carl J Olsen, mek., ø. Strandgt. 7, 1800

— Elling, bakerm., Stenvågv. 47, 1500

— Ingeborg, butikkd., Kippervikgt. 7, 2000, 3850

— Inger, bibliotekar, Fjelltnv. 11, 2400

— Ingrid, frk., Stenvågv. 47

— Jenny Firkort, syerske, Lihanggt. 8, 700

Wiik, John jernvare- & kjøkkenutstysforretning, Kippervikgt. 7, Telefon 1873 39,000, 8700

— Josefine, husbest.inne, Kippervikgt. 7, 900

**„FAMILJE“** - den jevne husholdningskaffe

- Wiik, Karl, arb., ø. Strandgt. 44, 700
 — Karl Olsen, kontorbud, ø. Strandgt. 7
 — Klara, fabr.arb., Sundgt. 17, 400
 — Lars, stuert, I Åsensgt. 42, 3450
 — Leif, stuert, Giskegt. 36, 1800
 — Math., form., ø. Strandgt. 17 a, 4000, 3050
 — Nancy, frk., Bjergv. 28
 — Oddmund, messegutt, I Åsensgt. 42, 750
 — Olaf, arb., Bjergv. 28, 1200
 — Ole, arb., Bjergv. 28, 1500
 — Ole, lagerm., Kippervikgt. 7, 1900
 — Olufine, butikkd., Kippervikgt. 7, 2000, 3550
 — Ove Olsen, mek., ø. Strandgt. 7, 850
 — Petra, fabr.arb., Fjellgt. 28, 300
 — Ragna, kontorfullm., Fjellunv. 11, 3450
 — Ragnhild, syerske, Grimmergt. 6, 600
 — Reidar, løsarb., Bjergv. 28, 800
 — Rolf Olsen, mek., ø. Strandgt. 7, 1100
 — Sigmund Olsen, løperg., ø. Strandgt. 7
 — Sigurd Angell, ø. Strandgt. 17 a, 6750
 — Sofie, syerske, Storgt. 9, 750
 — Stanley, chauffør, Molov. 7, 1500
 — Sverre, fyrb., Ringgt. 5, 500
 — Thora, fabr.arb., I Åsensgt. 42
 Wig, Bernt, korresp., K Wilhgt. 49, 2750
 Vik, Agnes, Holmegt. 4
 — Anna, butikkd., Stenvågv. 2, 550
 — Bjarne, butikketj., Holmegt. 4, 900
 — Einar, stud., Bergsli, Nørve
 — Elisabeth, bryggearb., G Rolvsigt. 4, 1050
 — Halvor, kontrollør, Bergsli, Nørve, 12,000, 5000
 — Hans B, fisker, Holmegt. 4, 2300, 1500
 — Julie, tj.pike, K Wilhelmsgt. 49, 700
 — Lars, kjøpm., Borgundv. 8, 55,000, 1650
 — Lars, A/s, kolonialforr., Borgundv. 8, 4500, 250
 — Olivie, syerske, Bjergv. 39, 950
 — Peder, bryggearb., G Rolvsigt. 4, 1550
 — Simon, fisker, ø. Strandgt. 9, 1550
 Vikan, John, arb., Iv. Åsensgt. 43, 1550
 Vikanes, Bergljot, frk., Bjergv. 24
 — Kåre, løpergutt, Bjergv. 24
 — Karl, fisker, Bjergv. 21
 — Martin, bårstenbinner, Skaregt. 6
 — Martinus, fisker, Skaregt. 6
 — Peter, chauffør, Bjergv. 24, 1250
 — Rakel, butikkd., Einarvikgt. 1, 1200
 Vike, Gunhilda, frk., Verftsgt. 1 b
 — Inga, syerske, Fabr.bygn., Nørve, 550
 — Lars, bygn.snekker, Verftsgt. 1 b, 1350
 — Olaf, bygn.snekker, ø. Strandgt. 22, 11,000, 2600
 — Petra, kontord., ø. Strandgt. 22, 2450
Viken, Alfred, agentur- & komm.forr., repr. for Smørfabrikken Record, A/s O Kavli, A/s Oluf Bjørneseth & Co., Bergens Sæpefabrik, A/s, og G Aasgaard A/s, Arna Flatbrød, Kongensgt. 17, bor H H Strømsgt. 6, **Telefon 1281**, telegr.adr. «Vikens», 5000, 4350
 — Kåre, gymnastikklærer, Parkgt. 1, 1800
 Viken, Valborg, frue, H Strømsgt. 6, 13,000, 800
 Vikenes, Erling, mek.l., O A Devoldsgt. 3, 1100
 Viking Eksportkomp, A/s, fiskeforr., Anders Mogstad, Apotekergt. 9, 160
 Viktoria Skomagasin, A/s, disp. Reidar Nilsen, skotøiforr., Kongensgt. 9, 60,000, 11,200
 Viland, Erl., blikkensl., Grensegt. 22, 900
 — Ernst, Grensegt. 14 b
 — Johan, løpergutt, Grensegt. 22, 900
 — Josefine, enke, Grensegt. 22
 — Ludvig, brandkonst., Grensegt. 14 b, 3600
 — Mary, fabr.arb., Grensegt. 22
 Wilhelmsen, Alfa, frk., Fjellgt. 20
 — Lina, enke, Fjellgt. 20
 — Sverre, kjøregutt, Fjellgt. 20
 Wille, Emilie, enke, Øvregt. 22
 — Ida, strikkeske, E Orresgt. 8
 Willersrud, Gunda, bibelkvinne, R Jarisgt. 3, 1200
 Wilmann, Ragnar, feiersv., Bjergv. 25, 3450
 Vinje, Andreas, Verftsgt. 8
 — Bendik, maler, Kirkegt. 54, 4500, 750
 — Borghild, fabr.arb., Kvennesgt. 12, 400
 — Edel, frk., Verftsgt. 8
 — Elias, fiskeopkjøper, Skyttergt. 10, 2500
 — Erling, stud., Kirkegt. 54
 — Gerda, fabr.arb., Kvennesgt. 12
 — Gudrun, frk., Kirkegt. 54
 — Inger Johanne, frk., S Dæsgt. 1
Vinje, Johanne, trikotasje-, garn- & manufakturforr., Kirkegt. 54, **Telefon 1455**, 550
 — Jon, Kvennesgt. 12
 — Judith, frk., Kirkegt. 54, 600
 — Karl, snekkerl., Kirkegt. 54, 1200
 — Magnus, kaiarb., Kvennesgt. 12, 1800
 — Marie, enke, Giskegt. 30
 — Olaf, stuert, Verftsgt. 8
 — Oskar, arb., Kirkegt. 54, 1250
 — Peter, elektr., Giskegt. 23, 3550
 — Peter, elektr., S Dæsgt. 1
 — Sigvart, styrm., Latinskolegt. 6, 1800
 — Olaf, styrm., Øvregt. 16, 1500
 Winsvold, Aslaug, cand. pharm., Storgt. 11, 4700
 Wisnes, Anna, enke, Røisegt. 33, 1850
 — Sigvart, kokk, Kvennesgt. 11, 1150
 Viso, Dankert, radiotelegrafist og styrm., Kirkegt. 37, 2000
 With, Anna, enke, Kirkegt. 20
 — Astrid, damefrisørsalong, Kirkegt. 12, bor Kirkegt. 20, 1500
 — Ivar, kontorist, Kirkegt. 20, 1000
 — Ludvig, bankkorresp., Strømsheims hus II, Nørve, 4050
 — Reidar, reis., (Langaards komm.lager), Grensegt. 3, 4350
 — Solveig, sangerinne, Kirkegt. 20
 — Øvind, styrm., Kirkegt. 20

Bennett Reklame & Annonsebyrå a.s Trondheim

Vi har dyktige tegnere og står til tjeneste med utkast og overslag.

Vogt-Svendsen, Bjørg, sykepl., Losgt. 1
 — Randi, bokh., Losgt. 1, 16,000, 1600
Vogt Svendsen, Tryggve, etabl. 1905, cand. pharm., drogeri, sæpe- & parfymeforr., Løvenvoldgt. 3, **Telefon 1135**, bor Losgt. 1, **Telefon 1961**, telegr.adr. «Vogtsvendsens», 9000, 8200
 Vold, Marie, huseier, Molov. 17, 21,000, 550
 Wold, Alfred, fyrb., Kirkegt. 45, 1550
 — Anna, husmor, Repslagergt. 10 a
 — Anna, kontord., Repslagergt. 10 a, 1150
 — Emilie, Kirkegt. 45
 — Herborg, frk., Repslagergt. 10 a
 — Ivar, agenturforr., Borgundv. 1, 200
 — Margit, kassererke, Borgundv. 1, 2750
 — Martha, huseier, Borgundv. 1, 8500, 600
 — Olav, barbersv., Repslagergt. 10 a, 1100
 Woldsdal, Einar, h.betj., Tollbodgt. 3
Voldsdalens Gartneri, (L & A Voldsdalen), handelsgartneri, **Telefon 2757**
 — Reperbane, (Carl E Rønneberg & Søner), K Wilhelmsgt. 32
 Voldsund, Anna, husmor, I Åsensgt. 38
 — Gerhardt, huseier, K Wilhelmsgt. 32, 54,000, 5100
 — Johannes, kontorass., I Åsensgt. 38, 1350
 — Peter, bakersv., I Åsensgt. 38, 450
 Voldsøther, Fredrik, mask., Parkgt. 13, 1900
 — John, posteksp., Fjelltnuv. 9, 4050
 — Odin, bankrévisor, Parkgt. 13, 4700
 — Ole I, revisor, Parkgt. 13, 6400, 10,000
 — Ragnvald, chauffør, K Wilhelmsgt. 24, 2800
 Woll, Sigurd, red.sekr., Kirkegt. 45, 4250
 Volland, M G, kolonial- & glassvareforr., Kirkegt. 14, 43,000, 3500
 — Odd, gymn., Kirkegt. 14
 — Ruth, frk., Kirkegt. 14
 Volle, Jacob, baker, Stenvågv. 14, 1350
 — Johannes, lagerm., Stenvågv. 14, 950
 — Olaf, fisker, Stenvågv. 14, 2000, 1100
 — Otto, fabr.arb., Stenvågv. 14, 1550
 — Solveig, butikkd., Grimmergt. 1
Volles, S. Dampfarveri, Grimmergt. 1
 Vollset, Emil, lektor, ø. Strandgt. 24, 16,000, 10,150
 Volsdahl, Charlotte, gbr., Voldsdalen, 76,000 1000
 — Inger Anne enke, Voldsdalen
 — Karl J, gbr., Voldsdalen, 92,000, 1500
 — Lauritz, vognm., Fagervikgt. 5, 2700, 1000
 — Ole J, gbr., Voldsdalen, 114,000, 2000
 Volsdal, Anna gartnerke, Voldsdalen, 900
 — Aslaug, fabr.arb., H Strømsgt. 8
 — Bernhard, hdls.betj., Borgundv. 82, 1700
 — Elise, fhv. moted., Erstad's hus, Voldsdalen
 — Ingolf, mask., H Strømsgt. 8, 1550
 — Johanne, enke, Borgundv. 82
 — Johannes, Fagervikgt. 5

Volsdal, Kaldemar, løsarb., Borgundv. 82, 2500, 1100
 — Lars, gbr., Voldsdalen, 5100, 1700
 — Olaf, løsarb., Stokkelands hus, Fjelltnu 800
 — Oluf, løsarb., Stokkelands hus, Fjelltnu
 — Peder, Fagervikgt. 5
 — Sigurd, løsarb., Fjelltnu, 600
 Volstad, Alvilda, fabr.arb., Kirkegt. 35, 400
 — Elias, fisker, Sundgt. 11, 2200, 700
 — Elias, skom., Giskegt. 37, 1100
 — Hans, løpergutt, Kirkegt. 55
 — Jacob, fabr.arb., Fagervikgt. 0
 — Johan, motorm., Sundgt. 11, 700
 — Karl, bryggearb., Giskegt. 37, 1050
 — Knut, arb., Giskegt. 39
 — Konstance, friserd., Giskegt. 37
 — Olav, hdls.betj., Sundgt. 11, 2050
 — Petra, butikkd., Sundgt. 11
 — Petter, fhv. bryggearb. Sundgt. 11, formue 5000 kr.
 — Sevrin, stenarb., Kirkegt. 55, 1600
 — Sina, sykepl.ske, Giskegt. 19
 — Sverre, kontorfullm., Røisegt. 3, 5000, 3200
 Wolstad, Anna, pens., Røisegt. 27
 — Anna, enke, Hellegt. 5
 — Elise, moded., Fabrikkg. 6 c, 800
 — Else, frk., Kjøpmannsgt. 26
 — Gunvor, hdl.ske, Nordigårdsgt. 6, 1000
 — Hanna, huseier, Grensegt. 10
 — Henry, bakerl., Kjøpmannsgt. 26, 900
 — Ingeleiv, butikkd., Kjøpmannsgt. 26
 — Johan, bakeri- & kolonialforr., Stenvågv. 35, 900
 — Josefine, slumsøster, Fabrikkg. 6 c
 — Kristiane, frukt- & tobakksforr., Øvre gt. 14, 500
 — Lauritz, skom., Hellegt. 5, 1500
 — Marie, fotpleiesalong, Grensegt. 10, 500
 — Ole, pens., Fabrikkg. 6 c, form. 7000
 — Oscar, bakeri & konditori, K Wilh.gt. 39, bor Fabrikkg. 6 c, 1150
 — Petter, fyrb., Kjøpm.gt. 26, form. 3300
 Worren, A K, (Antonette Worren), trikotasjeforretning, Storgt. 10, form. 6600
 — Åsta, butikkd., Storgt. 10, 700
 — Agnes, butikkd., Storgt. 10
 — Arthur, kjøpm., Storgt. 10
 — Aslaug, butikkd., Storgt. 10, 700
 — Astrid, frk., Kjøpmannsgt. 30
 — Borghild, butikkd., Storgt. 10, 600
 — Ingrid, frk., Storgt. 10, 750
 — Odin, fyrb., Stenvågv. 43 a, 1500
 — Olai, kjøpm., Storgt. 10
 — Sigurd, fabr.arb., Storgt. 10
 — Sivert, fabr.arb., Stenvågv. 43 a
 — Thora, husmor, Storgt. 10, form. 1500

Y.

Yndestad, Henrikke, husmor, Stenvågv. 31, 400



„JAVA 1 B“ - den kræsnes kaffe

- Yndestad, Jens, sjøm., Stenvågv. 31, 400
 — Lauritz, maskinarb., Stenvågv. 31, 1550
 Ystenes, Ansgar, Ystemarken
 — Arnt, K Nilsensgt. 11
 — Daniel, barber & damefrisør, Tollbodgt. 7, bor Stenvågv. 50, 3500, 2300
 — Elise, husmor, K Wilhelmsgt. 52
 — Emil, bryggearb., Stenvågv. 33, 500
 — Evelyn, friserd., Stenvågv. 50
 — Gudrun, butikkd., K Wilhelmsgt. 52
 — Gurine, fiskmatf.orr., Kirkegt. 47
 — Helene, Ystenesgt. 10, 6000, 600
 — Ingeborg, friserd., Borgundv. 15, 600
 — Jenny, syerske, Ystenesmarken, 900
 — Johan, Bjergv. 27
 — Johan, fiskmathdl., Kirkegt. 47, 1000
 — Josefine, syerske, Borgundv. 4
 — Karl, K Nilsensgt. 11
 — Karl, fhv. bryggearb., Ystenesmarken
 — Karl, mask., Fjelltnuv. 19, 2000, 3950
 — Lauritz, sjøm., Bjergv. 27
 — Marie, fabr.arb., Stenvågv. 33, 650
 — Marry, melkutsal, Borgundv. 15
 — Mndor, glassv.arb., Borgundv. 3, 3150
 — Nikolai, fløtmann, Fjellgt. 15, 650
 — Osvald, fyrb., Fjellgt. 29, 5400, 1600
 — Paulus, skibstømmerm., Remmens hus, Nørve, 1750
 — Peder, rørlegger, Borgundv. 15, 5500, 3250
 — Peder, fisker, K Nilsensgt. 5
 — Petrine, butikkd., Stenvågv. 19 a, 600
 — Rakel, frk., Ystenesmarken
 Ytterdal, Hans, agentur- & assuransef.orr., Giskegt. 9, formue 23,000 kr.
 — Karl, lagerarb., Fjellgt. 25, 2100
 — Liv, kontord., H Strømsgt. 2, 5000, 1800
 — Ludvig, kontorchef, Kirkegt. 17, 3150
 — Marit, fabr.arb., Sundgt. 7
Ytterdal, N. O., etabl. 1915, støpegods, jernvarer og bygningsart., elektr. apparater m. m., Storgt. 23, Telefon 1133 — 1741, bor H Strømsgt. 2, Telefon 2002, 83,000, 12,300
 — Nils jun., kontorist, H Strømsgt. 2, 13,000, 2650
 — Ole, kontorist, H Strømsgt. 2, 10,000, 2650
 — Pernille, fabr.arb., Sundgt. 7
 Ytterland, Eline, bryggearb., Kirkegt. 29
 Ytterlid, Jacob, bileier, Nørve, form. 21,000
 — Norris, Nørve, 5000
 Ytrelid, Kristian, eksp.tør, Markev. 18, 2000
 Ytrelid Ingeborg, pens., Borgundv. 49
 Ytrevik, Astrid, frk., K Wilh.gt. 63
 — Karl, fryseriarb., Molov. 1, 700
 — Karl, arb., K Wilhelmsgt. 63, 1400
 — Marie, kontord., Øvregt. 14, 2900
 — Marius, butikketj., K Wilh.gt. 63, 1750
 — Petrine, strykerske, K Wilh.gt. 63
 — Sigurd, gartner, K Wilh.gt. 63, 1400
 — Sivert, mask., K Wilh.gt. 63, 2250

Z.

- Zeit, Einar, aut. inst., Parkgt. 26, 2400
 — John, elektr.l., Parkgt. 26

Ø.

- Ødegaard, Alfred, stuert, n. Strandgt. 28, 1450
 — Alfred, mask., Verftsgt. 10, 3350
 — Bjarne, stuert, n. Strandgt. 28
 — Johannes, skelev, Bakkegt. 1a, 600
 — Klara, frk., Bakkegt. 1a
Ødegaard, M. J., a.s. disp. M J Ødegaard, megler i sild og fisk, agentur, assurance, papir- & korteverer en gross bugserforretn., Apotekergt. 5, Telefon 1942, priv. 1402, telegr.adr. «Mjø» formue 5000 kr.
 — Martin, kjøpm., Bakkegt. 1a, 4650
 — Olaf, vognm., Brunholmgt. 20
 — Oskar, tollass., ø. Strandgt. 19, 3050
 — Ruth, frk., Bakkegt. 1a, 600
 — Signe, frue, ø. Strandgt. 19, 150
 Østfad, Nils, resid. kapellan, Stenvågv. 23, 7850
 Østie, Jørgine, huseierske, Borgundv. 87, formue 5000 kr.
 Øie, Andreas, maler, Giskegt. 37, 1200
 — Arne, Giskegt. 38
 — Birger, journalist, Borgundv. 87, 3150
 — Edvard, malerm., n. Strandgt. 28
 — Edvard, malerm., Giskegt. 37
 — Jon, megler & komm.f.orr., Brunholmgt. 7, bor «Trollhang», Volsdalen, 62,000, 8900
 — Klara, kontord., Prestegt. 6, 2050
 — Magda, husmor, Prestegt. 6, 5500
Øie, Nils E., malerf.orr., Aspøgt. 7, bor Giskegt. 38, Telefon 1939, 1850
 — Peter, styrm., K Wilhelmsgt. 57, 3350
 Øiehaug, Arne, sjøm., Brunholmgt. 10
 — Martha, moded., Brunholmgt. 10, 1300
 — Reidun, frk., Brunholmgt. 10
 — Sivert, bryggearb., Brunholmgt. 10, 2250
 — Thekla, bokb.ske, Brunholmgt. 10, 1950
 — Wilfred, sjøm., Brunholmgt. 10
 Øien, Emma, moded., Kirkegt. 41, 950
 — Gunder, fyrb., Ystenesgt. 7
 — Ingeborg, enke, Fjellgt. 32
 — Johan, fyrb., Fjellgt. 32
 — Karoline, enkefru, Kirkegt. 41
 — Ludvik, brandkonst., Nordigårdsgt. 32, 3250
 — Olav, Ystenesgt. 7
 — Ole, pens., Grensegt. 16
 — Paul, fiskhdl., Storhauggt. 10, 600
 — Sander, stud., Kirkegt. 41
 Øksenvåg, Olaf, bryggearb., Giskegt. 24, 3600
 Ørstenvik, Hans, snekker, Bjergv. 18, 1000

DE GODE KAFFESORTER - MØRE KJØPMÆNDS

- Ørstenvik, Harald, fabr.arb., Bjergv. 18
 - Inger, butikkd., Bjergv. 18, 700
 - Peder, fabr.arb., Øvregt. 26, 650
- Øren, Johanne, butikkd., G Rolvsgrt. 4
 - John, maler, G Rolvsgrt. 4, 18,000, 2900
 - Knut, stenarb., Kjøpmannsgt. 38, 1100
 - Oskar, fisker, J Thorviks hus, Nørve, 1200
 - Petra, butikkd., G Rolvsgrt. 4
- Østgård, Markus, insp., Borgundv. 42, 3350
- Østbye, Hans Gustav, bokh. og rev., Brunholmg. 7, 1500
- Østbø, Laura, frue, Kirkegt. 19, formue 4000
 - Louise-Marie, frk., Kirkegt. 19
 - Ole I, reis., Kirkegt. 19, 6350
- Østensen, Agot, frk., Rådhusgt. 4
 - Agot, frue, Rådhusgt. 4, form. 1200
 - Aksel, hdls.betj., Rådhusgt. 4, 2150
 - Anna, frk., Tollbodgt. 10, 600
 - Ivar, lagerm., Rådhusgt. 4, 650
 - Jørgen sen., kullhdl., Rådhusgt. 4, 1700
 - Jørgen jun., arb., Rådhusgt. 4, 1000
 - Kristine, husmor, Rådhusgt. 4, formue
 - Lars, løpergutt, Tollbodgt. 10, 700
 - Magdalene, kontord., Tollbodgt. 10, 1750
 - Marie, kontord., Rådhusgt. 4, 750
 - Olaf, transportforr., Tollbodgt. 10, 3000
 - Ole, hdls.reis., Rådhusgt. 4, 1500
 - Øivind, chauffør, Rådhusgt. 4, 1500
 - Øyulf, hdls.sjef, Giskegt. 13, 4500
 - s Transport- og Viserguttkontor, Tollbodgt. 8
- Østern, Leif.** o.r.sakfører, Kippervikgt. 12, Telefon 3116, priv. 1070, bor Løvenvoldgt. 1, 3900
 - Molik, frue, Lorkenesgt. 1, 600
- Østigård, Karoline, hush., Markev. 4, 600
 - Magnus, skredder, Bergsli, Nørve, 2000
- Østrem, Anna, kafevertinne, Kongensgt. 20, 1200
 - Anna, fhv. hdl., Markev. 2, 1400
 - Anne, frk., Bjergv. 22, 600
 - Ernst, regn.bud, n. Strandgt. 14, 3200
 - Gudrun, frk., Kongensgt. 20, 600
 - Harald, Kongensgt. 20
 - Johan, løpergutt, Bjergv. 22
- Østrem, Johannes, løpergutt, Bjergv. 22
 - Kaspara, syerske, Bjergv. 22, 700
 - Leif, butikkbetj., Ringgt. 32, 750
 - Olai, fisker, Bjergv. 22, 750
 - Olav, Bjergv. 22
 - Paul, fisker, Bjergv. 22, 750
 - Rasmus, fisker, Bjergv. 22
 - Regine, enke, Giskegt. 6
 - Robert, Kongensgt. 20
- Øverås, Anna, bryggearb., Storhauggt. 4, 1100
 - Einar, politibetj., Ystenesgt. 27, 4200, 3950
- Øverbust, Borghild, kontord., Fjellgt. 43 b, 2350
 - Henny, butikkd., Fjellgt. 43 b, 1200
 - Klara, frk., Fjellgt. 43 b
 - O J, skotøiforr., K Wilhelmgt. 35, bor Fjellgt. 43 b, 900
- Øverland, Ester, fabr.arb., Kirkegt. 18, 500
 - Peder, kontorist, Havnegt. 4
- Øverli, Eilert, fraktem., Molov. 17, 450
 - Margrethe, fabr.arb., Molov. 17
- Øvervold, Bernt, rute- & drosjebiltransp., Giskegt. 11, 2800, 1750
- Øvre, Borghild, sanitetssøster, Kringsjå, Nørve, 1550
- Øwre, Anna, enkefru, Apotekegt. 16, 155,000, 40,300
 - Chr. J D, apotekbest., Bakkegt. 3, 27,000, 10,900
- Øvrebust, Gerd, rikstelef.vikar, O A Devoldsgt. 2, 1250
 - Jenny, musikkl., O A Devoldsgt. 2, 1000
 - Kirsten, frk., O A Devoldsgt. 2
 - Peter, agentur- & komm.forr., O A Devoldsgt. 2, 4400, 2050
 - Rosa, stud., O A Devoldsgt. 2
- Øvregatens Kolonialforretning, A/s, disp. fru Johanne Kavli. Øvregt. 22
- Øvrelid., Anna, syelev, Kirkegt. 43
- Øvstegaard, Rasmus, arb., Borgundv. 12, 2200
- Øye, Karen, syerske, Løvenvoldgt. 4, 800
- Øyen, Alice, husmor, n. Strandgt. 20
 - Herdis, frk., n. Strandgt. 20

HOTELL SCANDINAVIE

= AALESUND =



Byens største hotell. Anerkjendt kjøkken. Utvidet med flere nye værelser. Bryllupper og selskaper arrangeres. Aalesund er det naturlige utgangspunkt for alle reiser til og fra Sunnmøre.



brukes fra Nordkapp til Lindesnes

Brancheregister

Advokater og sakførere:

A. Advokat:

Thornes, Sverre, (Adv. Svend Even-sens Eftf.), Storgt. 12, Telefoner 1325, per-sonlig 1234, fullm. 1717, priv. 1120

B. Overrettsakførere

Aall, Cato, Apotekergt. 9, Telefon 1119
Aarsæther, Karl, Kongensgt. 21, Te-telefon 1512, priv. 1102

Bang, Herman og Nikolai Helseth, Korsegt. 9, Telefon Bang personlig 3171, Helsett personl. 1823

Barstad, Karl,

Baumann, Kr., Skaregt. 8, Telefon 2421
Dahle, Mindor, Kongensgt. 20, Telefon 2834

Fjærtøft, Bjarne, Merkurgården, Kon-gensgt. Telefoner 1633, priv. 1034

Garshol, Georg, Notenesgt. 12, Telefoner 2141, priv. 2617

Hovde, Jon, n. Strandgt. 1, Telefon 1644 — 3100

Hoyer, Andr., Kongensgt. 9, Telefoner: 1734, personl. 3162, fullm. 1421, priv. 2645
Lynghjem, Arne, Kongensgt. 1

Roe, Olaf og H. Th. Meinich, Kongensgt. 14, Telefon 1311, O Røe, per-sonlig. 1423, H T Meinich 1424

Rossaak, Olav, Kongensgt. 18, Telefon 2834

Sanne, Alfred, K Wilh.gt. 67

Sølberg, Ivar, Parkgt. 1, Telefon 2252, priv. 2044

Østern, Leif, Kippervikgt. 15, Telefon 3116, priv. 1070

Agentur-, kommisjon & meglerforretninger:
(De med * betegnede er medl. av Aalesunds Agentforening)

Aas, Andreas, Storgt. 26

Andreassen, A B, S Bullsgt. 9

Auto-Verkstedet, A/s, Kippervikgt. 10

Berset, Anders, Kippervikgt. 4

Bertelsen, Johs., Sundgt. 15

*Birkelund, N, Kongensgt. 19

Bjorde, E, Storgt. 37

Bjørnsund, Alb. A, Gjørdeggt. 12

Bonde, Gustav (tekniske agenturer), Bor-gundv. 37

Dehlin, P, Lorkenesgt. 1

Devold, Peder, A/s, Brunholmstgt. 4

Dybdal, Martin, Kirkegt. 11

*Eidsvig, C B, K Wilhelmsgt. 36

*Eidsvig, Knut Berg, Kongensgt. 5

— Thor G, Kongensgt. 5

Ekrem, E, Storgt. 4

Endresen, Leif, Grimmergt. 3

Falkevik, R J, as, Kongensgt. 18, Te-telefoner 2941 — 2172, Falkevik priv. 2840,
Ertresvaag priv. 2360, Telegr.adr. Falke-vik

Fladmarks, Ludv. Sønner, A/s, n. Strandgt. 25

Frisvold & Co., A/s

Frøje & Co., Tollbodgt. 10

Garshol, Jens Chr., Kirkegt. 38

Gjævenes, H, Kl. Nilsensgt. 1

Gjørtz, Alb., Kippervikgt. 5

Godø, Peder, Øvregt. 5

Gotten, E O, as, Korsegt. 8, Telefon 1208

Hagenas & Co., J, n. Strandgt. 38

Halvorsen, E, Apotekergt. 1

Hansen, Jacob, n. Strandgt. 29

Hansen, Lars, Storgt. 2

Haugen, C J, Nørve

Havnes, Andreas, n. Strandgt. 16

Havnevik, Johs., Kongensgt. 16

Henriksen, Benjamin, Kongensgt. 22

Hessen, Fredr., Kongensgt. 14

Hofseth, Ths., Kirkegt. 4

Hovde, L E, Øvregt. 24

Hurleen & Co., Korsegt. 9

Høiberg, Joh. L, Løvenvoldstgt. 9

*Hølsbø, Nils, Kirkegt. 4

Imperial Ltd., A/s, Borgundv. 54

Ingebrigtsen, Sigv., Parkgt. 1

Jangaard, Brødrene, A/s, Storgt. 4

Jensen, J S, Storgt. 26

Johannessen, Arnt M, Parkgt. 2

— P A, A/s, Kongensgt. 12

Johansen, Joh., Storgt. 21

Kapstad, Nils, Rønnebergsgt. 1

Kittelsen, O, A/s, Apotekergt. 6

Kjelstadli, G, Storgt. 31

Knudsen, Svenning, Apotekergt. 5

Korsbrække, Knut, Sundgt. 2

Kraasbyes Eftf., A/s, Brødr., K Wilhelms-gt. 31

*Kristensen, Lorents, Kl. Nilsensgt. 1

Krøvel, Bernt, A/s, Øvregt. 14

Larsen, Bjarne, Stenvågt. 16 b

— Ole, Ivar Aasensgt. 39

— Trygve, Storgt. 18

Lassens & Hansen, Brunholmgt. 4

Loof, Friedrich, H Strømsgt. 8

Meldahls Eftf., Michael Fr., Storgt. 12

Misund, Peder H, A/s, Molov. 24

Moa, Harald, Skaregt. 2

Musæus, Nils N, Kongensgt. 21



OLUF BJØRNESETH & CO A/S

HENR. MAGNUS C.S.

COLONIAL ENGROS

BERGEN

*Myklebust, S H, Notenesgt. 1
 Mineralvandfabr. Møre, A/s, K Wilh.gt. 55
 Nasset, Alfr. Einarvikgt. 6
 Nilssen, Simon, Kirkegt. 36
 Nyhagen, Sigurd, Bjergv. 37
 Nørve, O, Kongensgt. 12
 Olsen, Karsten & Co., Korsegt. 9
 — Lauritz, Fabrikgt. 6 a
 — Olai og A Hauglun, Kongensgt. 9
 — R Eek, Korsegt. 9
 Rasmussen, Odd S, A/s, Stenvågv. 23
 Ratvik, P, Kippervikgt. 15
 Relling, L, Fjellgt. 32
 Ringdal, Arthur, K Wilh.gt. 45
 Riise, Chr. Einarvikgt. 2
 Rypdal, Alex, n. Strandgt. 25
 Rurhuus, Oscar, A/s, Ystenesgt. 26
 ***Rørstad, Jacob**, Parkgt. 7, Telefon
 1125, rikst. 2115, Telegr.adr. «Bocaj»
 Røvde, Joh. O, Løvenvoldgt. 4
 ***Sandvig, P Juls**, Strandgt. 11, Telefon
 1212 — 2047
 *Sandø, Brødrene, Kongensgt. 25
 Silseth, Olav, Merkurgården, Kongensgt. 2
 Skevik & Co. Adolf, ø. Strandgt. 10
 Skudvik, Edv., St. Olavs pl.
 ***Slettedal & Garshol**, Notenesgt. 12
 Telefon 2141, Slettedal priv. 2009, Garshol
 priv. 2647
 Slynghstad, O R, Nygaten 6
 ***Solbjørg, O M.**, n. Strandgt. 1, Telefon
 2113, priv. 1776, telegr.adr. «Salt»
 Spjelkavik, Peter, Apotekergt. 7
 Stennes, B K, Kongensgt. 36
 Storheim, J & Co., Røisegt. 1
 Svendsen & Co., A/s, Parkgt. 13
 Sæther, Sigv. R Rønnebergsgt. 18
 Thomassen, A, A/s, Løvenvoldsgt. 9
 Tomren, Knut, A/s, Røisegt. 1
 ***Torvig & Co.**, Gerh., Korsegt. 4
 Tyrholm, Otto, Skansekaaien
 ***Tysland & Aarseth**, Korsegaten 9,
 Telefon 2543 — 2821, rikstelefon direkte
 linje nr. 15, Telegr.adr. «Finn»
 Tøssebro & Co., A/s, Korsegt. 9
 Tøssebro, Peter Kirkegt. 13
 Udtgaard & Grønvik, A/s, Kongensgt. 25
 Uggedal, S, Ystenesgt. 9
 Uri, Arthur, n. Strandgt. 18
 Waage, Jørgen, Kongensgt. 19
 Walderhaug, H Petersen, Borgundv. 54
 *Wenersberg, Arthur B, Tollbodgt. 8
 *With, Reidar, Grensegt. 3
 *Viken, Alfred, Kongensgt. 17
 Ytterdal, Hans, Giskegt. 9
 Ødegaard, M J, A/s, Apotekergt. 5
 Øie, Jon, Brunholmsgt. 7
 Øvrebust, Peter, O A Devoldsgt. 2

Announcebyrå:

Lysingkontoret, A/s, Kippervikgt. 18

Apotek:

Bien Apotek

Chr. H. Hammer

Keiser Wilhelmst. 51. Telefon 1627

Nordstjernen Apotek

K. T. S. Jansen

Parkgt. 1 Telefon 1415

Svaneapoteket

(Enkefru Anna Øvre)

Apotekertorvet. Telefon 1232, priv. 1066

Arkitekt:

Flor, Jens L P, Løvenvoldsgt. 2

Assuranseselskaper og agenter:

Aalesunds Gjensidige Dampskibs-
Assuransforening, Storgt. 12, Te-
 lefoner 1815, Telegr.adr. Assuransen

Aalesunds og Molde's Gjensidige
Skibsassuransforening, Storgt.
 12, Telefon 1815, Telegr.adr. Assuransen

Bakke, Einar, Tollbodgt. 8

Bertelsen, Johs., Sundgt. 15

Birkelund, N, Kongensgt. 19

Bjørnsund, Alb. A, Gjørdegt. 12

Bolle, Aksel, Kongensgt. 32

Bonde, Gustav, Borgundv. 37

Borge, H T, Kippervikgt. 12

Brevig, Arthur, Fr. Markv. 2

Brunvold & Co., E

Dehlin, P, Lorkenesgt. 1

Devold, Lauritz, A/s, Skansekaaien

Eidsvig, C B, K Wilhelmst. 36

— M G, Borgundv. 9

Endresen, Leif, Grimmergt. 3

Falkevik, R J, a/s, Kongensgt. 18,

Telefoner 2941 — 2172, Falkevik, priv. 2840

Ertresvaag priv. 2360, telegr.adr. Falkevik

Fram, Det Norske Livsforsik-
ringsselskap, a/s, Notenesgt. 1

Gaaseide, Carl, Kongensgt. 2

Gjensidige, Livsforsikringsselsk.
 hovedagentur Nils Kapstad, R Rønne-
 bergsgt. 1, Telefon 3127

Glitne, Det gjensidige Norske Livsfor-
 sikringsselskap, hovedagentur Carl Gaas-
 eide, Kongensgt. 2, Telefon 2845, priv. 3049

Gotten, E O, A/s, Apotekergt. 10

Greiner, Arnt, A/s, Skansekaaien

Hagenæs & Co., J, n. Strandgt. 38

Hansen, Lars, Storgt. 1

Havnes, Andreas, n. Strandgt. 16

Hessen, Andreas, Kongensgt. 14

Hedmark Fylkes Adr.bok

med skatteligninger

HANS G. MOE'S FORLAG
 TRONDHEIM

Hofseth, Ths., Kirkegt. 4

«Hygea», Livsforsikringsselskapet, avd.kontor, Korsegt. 9, Telefon 2543, se annonce, pag. 13

Hølsbø, Nils, Kirkegt. 4

Idun, Livsforsikringsselskap,

Hovedagentur for Aalesund,

Løvenvoldgt. 4, Telefon 2819

Jangaard, Brødrene, A/s, Storgt. 4

Kapstad, Nils, R Rønnebergsgt. 1

Kjelstadli, G, Storgt. 31

Klausens Assuranceforretning

Kraasbyes Eftf., A/s, Brødr., K Wilhelms gate 31

Kristensen, Lorents, Kl. Nilsensgt. 1

Meldahls Eftf., Michael Fr., Storgt. 12

Misund, Peffer H, A/s, Molov. 24

Moa, Harald, Skaregt. 2

Museus, Nils N, Kongensgt. 21

Normann, A C, Kippervikgt. 4

Norske Folk, Livsf.selsk., A/s, Kongensgt. 32

Norske Forenede Livsforsikringsselskap, hovedagentur Slettedal & Garshol, Notenesgt. 12, Telefon 2141

Norske Liv, stiftet 1844, hovedagentur i Aalesund, Brødr. Sandø, Kongensgt. 25, Telefon 2321

Nyhagen, Sigurd, Parkgt. 13

Olsen, Lauritz, Fabrikg. 6 a

— R Eck, Korsegt. 9

Rasmussen, Odd S, A/s, Stenvågv. 23

Ratvik, P, Kippervikgt. 15

Riise, Chr., Einarvikgt. 2

Rørhuus, Oscar, A/s, Ystenesgt. 26

Røvde, Joh. O, Løvenvoldgt. 4

Sandø, Brødrene, Kongensgt. 29

Skevik & Co., Adolf, ø. Strandgt. 10

Skudvik, Edv., St. Olavs pl.

Slettedal & Garshol, Notenesgt. 12, Telefon 2141, Slettedal priv. 2009, Gars-hol priv. 2649

Slyngstad, O R, Nygaten 6

Solbjørg, O M, n. Strandgt. 1

Standal, Emil, Løvenvoldgt. 4

Storheim & Co., J, Røisegt. 1

Sulebak, R N, Hellegt. 5

Søndmøre Gjensidige Assuranceforening for Ishavsfarfoier, Storgt. 12, Telefon 1815, Telegr.adr. Assuransen

Thomassen, A, A/s, Løvenvoldsgt. 9

Tysland & Aarseth, (avd.kontor for Livsforsikringsselsk. «Hygea»), Korsegt. 9, Telefon 2543 — 2821

Ytterdal, Hans, Giskegt. 9

Ødegaard, M J, A/s, Apotekergt. 5

Øvrebust, Peter, O ADevoldsgt. 2

Auksjonsforretninger:

Fjærtøft, Ivar, lensm., «Soltun», Norge

Gjørven, B M, Skaregt. 3

Automobilforretninger:

Auto-Verkstedet, A/s, Kippervikgt. 10

Haugen & Hagen, Kongensgt. 12

Kapstad, Nils, R Rønnebergsgt. 1

Lenes & Co., a/s, aut. Ford & Fordson

Forhandler, St. Olavs Plads, Telef. 2627

Møller, Chr., Østre Hospitalsgt. 1

Rørhuus, Oscar, a/s, (Aut. Chevrolet forh.), Ystenesgt. 26, Telefon 1713, personl. 2444

Automobilreparasjonsverksteder:

Autoverkstedet, a/s, Kippervikgt. 10, Telefon 1267

Riises Autoverksted, Kirkegt.

Rørshol, P., Kl. Nilsensgt. 6, Telefon 1279

Rørhuus, Oscar, A/s, Ystenesgt. 26

Walde, P., Fjeldgt. 2, Telefon 2537

Avfalds- & kluteinnkjøp:

ARTHUR FR. HOLCK

BROM- OG OPHUGNINGSFORRETNING

Telefon 2716

Aviser:

Aalesunds Avis, Brunholmgt. 10

Heimemissionen

Landbruk

Menighetsblad for Aalesund og Sunnmørsbygdene

Sunnmøre Arbeideravis

— Tidend

Sunnmørsposten, Aalesunds Dagblad, Grimmergt.

Tinglysningstidende for Ålesund, Nordre og Søre Sunnmøre Tinglage

Badeanstalter:

Aalesunds komm. Bad og Vaskeri

Helsebadet, Storgt. 25

Eik, Kaut J, Stenvågv. 2

Bakerier:

Aalesunds Dampbakeri, Kirkegt. 40,

Telefon 1544 — 3121, Filialer: Kirkegt. 19,

Telefon 1813, Apotekergt. 2, Telefon 2428

Aalesunds Elektriske Bakeri,

Lars Hofseth, Kippervikgt. 8, Telef. 1637

Alvestad Anton, Kirkegt. 51, Telefon 1617

Blindheim, O, Kirkegt. 8, Telefon 1241

Ekrem, Johan J, Storgt. 1

Ekrem, Nic., Kippervikgt. 30

— Ragnv., Kippervikgt. 30

Flem, Erling, a/s, Kippervikgt. 26, Telefon 2368

Furseth, Sverre, Norge

Hagen, Johs., Borgundv. 29

— S E, Borgundv. 19



„101“ er anerkjent overalt

Hauglands Eftf., Halvor, «Nøisomhets»,
Nørve

Johansen, Ingebrigt, Skaregt. 2, Te-
lefon 1337

Lied, Lars, Rådhusgt. 5

Lillevoild, Joh., Lorkenesgt. 1, Telefon
1346, priv. 2955

Løvold, Elias, Stenvågv. 44, Telefon
2634

Molnes, Anton, Borgundv. 4, Telefon 2638
Nilsen, Herman, Stenvågv. 48

— Ingvald, A/s, Borgundv. 29

Nilsen, Kr., Kirkegt. 17, Telefon 1718

Næss, Mindor, Storhauggt. 2

Rødseth, Olaf, Skaregt. 3, Telefon 1319,
priv. 2403, Filial Apotekergt. 8

Sjaastad, Johan, A/s, Borgundv. 52

Skram, Godtfred, Stenvågen

Terkildsen, E, Stenvågv. 3

Walderhaug, John., Tollbodgt. 6, Te-
lefon 1129

Walderhaug, Martin, Storhauggt. 2,
Telefon 3046

Wolstad, Johan, Stenvågv. 35

Banker:

Aalesunds Håndverkeres Sparekasse, Kip-
pervikgt. 23

— Handelsbank, A/s (i likv. under off.
adm.), Korsegt. 8

Aalesunds Landmandsbank,

(i likv. under off. adm.), Korsegt. 8, Te-
lefon 1172 — 1459

Aalesund og Møre Privatbank A/s

Oprettet 1928

MOTTAR OG FORRENTER INNSKUD
INKASSO BESØRGES PROMPTE
OG HURTIG

Notenes gt. 2. — Telefon 3123, bankchefen
2322, kontorchefen 3124.

Telegr.adr. «Privatbank»

Aalesunds Nye Kreditbank a/s

Stiftet 1931

Aktiekapital 1.700.000 kroner

INNSKUDD — LAAN — INKASSO

Telegramadresse: «Kreditbank»

Telefoner: 2642 — 2151, bankchef 1141

Direkte rikstelefon nr. 3

Aalesunds Sparebank

Innkasso paa Aalesund og Søndmør

Prompt avregning

St. Olavs Plads

Telefoner: 1422, adm. dir. 1934.

Borgund Sparebank's Filial

Eksp.tid 9½—14.

K. Wilhelms gate

Telefon 1615

se annonsen 3. permside

Norges Banks Avdeling, n. Strand
gt. 2, Telefon 1343, kontorchefen 2224, Te-
legr.adr. «Bankavdelingen»

Borgund:

Borgund Sparebank, Borg. pr. Aale-
sund, Telefon 2923, direktør 2764

Barberere og frisører:

Andersen, Leif

Eriksen, Karl

Grand Barbersalon

Howden, K Peter K

Iversen, Ludv.

Larsen, Aksel

Lie, Johan

Lindseth, Martin

Møllerhaug, Hans

Relling, Peter

Scandinavie Barbersalon

Stenersen, Svère

Tafjord, Eivind

Ystenes, D

Barkerier:

Aalesunds Barkeri, A/s, Markv. 2

Hessen, Oluf, Heissa

Skuseth, M, Heissa

Skuseth, Peter, Heissa

Slinning, Kornelius, Heissa

Befraktere:

Falkevik, R. J., a/s, Kongensgt. 18

Telefon 2941 — 2172, Falkevik priv. 2848

Ertesvaag priv. 2360, Telegr.adr. «Falke-

vik»

Begravelsesbyråer:

(Se blomsterforr.)

Bennett Reklame & Annonsebyrå a.s Trondheim

Annonseformidling, Tegninger, Reklametjenester.

Benzin:

Aalesunds Norsk-Engelsk

Mineralolje, a/s, Løvenvoldgt. 1.
Telefoner 2125 — 2743, dir. pers. 2612, Te-
legr.adr. «Nemak», se annonse pag. 3

Norsk Brændselolje A.s

Aalesund
Kongensgt. 21

Telefoner 2637, disp. 2815
Telegramadr.: Oilstation

Norsk Russisk Oljekompani, a/s,

Notenesgt. 1, Telefon 2515 — 2554, tank-
anl. 2535, Telegr.adr. «Noroko»

Vestlandske Petroleumskompagni

AALESUND

Kongens gate 11

Telefon 1835 Telegr.adr.: «Petroleum»

Bjergnings- og dykkerforretninger:

Brune, Daniel, Nygaten 4
Fladmarks, Ludv., Søner, n. Strandgt. 25

Blikk- og kobberslagere:

Behrentz, Andr., ø. Strandgt. 17 b
Carlsen, C. Kl. Nilsensgt. 7
Eriksen, Joh., Kongensgt. 29
Evensen, M., n. Strandgt. 10, Telefon
2356

Haavik, Ragnar, K Wilhelmsgt. 5
Helgesen, Herm., Frostrup, Skutviken
— H A, K Wilhelmsgt. 41
Ingebrigtsen, Joh. Einarvikgt. 10
Kjorsvik, Ludvig, Skansetorvet, Tele-
fon 2677

Larsen, Trygve, Storgt. 18
Lindgaard, Bjarne, G. Rolfsgt. 2
Mølsæter, Ant. E, Kongensgt. 7
Rund, O, K Wilhelmsgt. 30
Steffensen, Brødrene, Hellegt. 1 a
Thoresen, Harald, Parkgt. 12

Blokkmakere:

Brunstad, Bernhard, Røisegt. 5
Furmyr, G, Bergsrud, Nørve
— O, Notenesgt. 10

Blomsterforretninger:

Liktøi- og Kransebinderier
Bele, B, Borgundv. 47

Brosundets Blomsterforretning & Kranse-
binderi, Kirkegt. 19

Eriksens Gartneri utsalg,
Borgundv. 8, Telefon 2986

Eriksens Blomsterhandel, Kirkegt.
4, Telefon 2585

Hatlehol's Blomsterforretning, Kippervik-
gt. 24

Hausmann, E H, Kippervikgt. 12
«Iris» Blomsterforretning, Storgt. 1
Kristensen, Blomsterhandel, Kippervikgt. 17
Nygaard, Sigrd, Storgt. 12
Olsen, Petronelle, Fjellgt. 55
Røvik, Kornelia, Parkgt. 5
Schjelderups Begravelsesbureau, Rådhusg. 4
Thoresens Eftf, Karoline, Kippervikgt. 13

Bokbinderier:

Aarflot, J, Kirkegt. 3
Gjørtz, Alb., Kippervikgt. 5
Havnevik, Johs., Kongensgt. 16
Hjelles Trykkeri & Bokbinderi, Kipper-
vikgt. 20
Knoblauch, Emil, Kirkegt. 14
Sperre, Chr., K Wilhelmsgt. 29

Bokhandlere:

Aarflot, J, Kirkegt. 3
Gjørtz, Alb., Kippervikgt. 5
Havnevik, Johs., Kongensgt. 16

Bok- og akidenstrykkerier:

Aalesunds Avis, Brunholmgt. 10
Aarflot, J, Kirkegt. 3
Centraltrykkeriet, A/s, Røisegt. 1
Flem, Ivar (Sunnmørsposten), Grimmergt. 2
Gjerder, O, Kippervikgt. 10
Gjør, Alb., Kippervikgt. 5
Havnevik, Johs., Kongensgt. 16
Hjelles Trykkeri & Bokbinderi, K Wilhelms-
gt. 20
Jensen & Standal, K Wilh.gt. 52
Nasjonaltrykkeriet, Grensegt. 7
Rundberg, O, Kirkegt. 13
Sunnmørsposten, Grimmergt. 2

Broderiforretninger og tegnekontor:

Aalesunds Broderiforretning,
Kippervikgt. 13, Telefon 1671
Ekrem, Anna, godt utvalg i broderier,
paategning utføres hurtig og billig, Lø-
venvoldsgt. 14, Telefon 1948
Hansen, Martin, Kirkegt. 11
Karlsbak Nikoline, broderiforet-
ning, Borgundv. 37, Telefon 2883
Pedersen & Co., Karen, broderiforet-
ning, Storgt. 9, Telefon 1154
Rekdahl, M & E Eriksen, Kirkegt. 53

Bromforretninger:

(Se avfalds- og kluteinnkjøp)



„JAVA 1 B“ - den kræsnes kaffe

Bryggerier:**Aktiebryggeriet, Trondhjem**

Repr. Høibergs Mineralvandfabrik

Telefon 1511

E. C. Dahls Bryggeri A S

Trondheim

anbefaler sine kjendte ølsorter og mineralvand

Lager i Aalesund:

Siv. Ingebrigtsen, Parkgt. 1

Telefon 2930

Bukserforretninger:

Fladmarks, Ludv., Sonner, n. Strandgt. 25

Hansen, Karl, Stenvågv. 16 a

Rønning, Rasmus, Hessagt. 4

Slyngstad, Karl, Bjergv. 3

Søvik, Ole K, Tollbodgt. 8

Ødegaard, M J, a/s, Apotekergt. 7,

Telefoner 1942, priv. 1402

Bundtmakere og pelsvareforretninger:

Aandahl, Arthur, Korsegt. 9

Bunnstoff for skibe:

Møre Bundstoffabrik, S Bullsgt. 11

Vestlandske Skibskomposition Kongensgt. 10

Bygmestre og bygningsforretninger:

Årseth, Ole, Bjergv. 8

Aasen & Vestnes

Buholmens Byggeselskap, A/s, Buholmen

Hjelle, A B, Verftsgt. 10

Larsen, Oscar, Trævarefabrik A/s, n. Strandgt. 40

Monsen, Chr., Røisegt. 13

Myrseth, Ole, Kirkegt. 41

Nørve, O, Kongensgt. 24

Selvik & Co., n. Strandgt. 37

Strømsheim, Jens, Nørve

Bygningsartikler:

Larsen, Oscar, Trævareforretning, A/s, n. Strandgt. 38

Stafseth, P D, A/s, Apotekergt. 9

Ytterdal, N O, Storgaten 23

Bøkkere og tonneforretninger:

Arnesen, Arne

Arnesen, Johan, S Bullsgt. 33

Martinussen, N, Molov. 12

Paulsen, Ragnvald, Skutvikskaret

Cykleforretninger:

Follestad, Hilmar, A/s, K Wilhelmsgt. 32

Heggem, Monrad, Kirkegt. 15

Johannessen, Joh., Kippervikgt. 1, Telefon 1475

Næss, Anthon O, Buholmsgt. 10

Damefrisørsaloner:

Elnæs, Aslaug, St. Olavs plads 3

Fladmark, Betzy, Storgt. 10

Flem, Johanne, Kippervikgt. 26

Gausdal, O, frue, Løvenvold gt. 2

Gjerdset, Svanhild, Skaregt. 2

Gjetnes, Walborg, Kirkegt. 9

Johnsen, Hjørdis, Kippervikgt. 4

Larsen, E & V, S Bullsgt. 13

Linea Damefrisørsalon, Apotekergt. 12

«Mignon», K Wilhelmsgt. 54

Roald, Signe, Kippervikgt. 8

With, Astrid, Kirkegt. 12

Ystenes, D, Tollbodgt. 7

Damekonfeksjon:**Aall, Mathilde**, finere damekonfeksjon, spec.forr. i dameundertøi, kunstgjenstande, Kippervikgt. 1, Telefon 2973**Aure, Chr.**, Parkgt. 2, til Storgt., Telefon 1646, priv. 2640**Devolds Eff., J E**, Kippervikgt. 9, Telefon 1145

Fuglseth, Inga, Kippervikgt. 25

Olsen & Helseth, M, Kirkegt. 18

Ranes, Lars, Kongensgt. 6, se pag. 22

Ratvik, Jenny, K Wilhelmsgt. 24, Telefon 2865**Støle, O**, Kongensgt. 5, Telefoner: 1518, kontor 1374, se annonce**Dampskibsekspedisjoner:****Brevig, Arthur Fr.**, Kongensgt. 1, Telefoner 1524, rikstelef. direkte linje 31, priv. 1028**Devold, Lauritz A, a/s**, Skansekaaien, Telefoner: 1233 — 1711 — 1322 — 2111 — 2222**Foldal, Nils**, Skansekaaien, Telefoner 1113, priv. 1640

Musæus, Nils N, Kongensgt. 21

Møre Fylkes Ruteselskap, Skansekaaien, Telefoner: 1124 — 3211 — 1732 — 2744 — 2712**Solbjørg, Aslak**, Skansekaaien, Telefon 2233, priv. 2680

Tyrholm, Otto, Skansekaaien

Drogeri- & parfymeforretninger:

Eilifsen, Anna, A/s Kirkegt. 16

Møller, Chr., a/s, St. Olavs plass, Telefon 2156, priv. 1330

Schjelderup, Johanne N, Kippervikgt. 22

Slyngstad, E. H., Tollbodgt. 8, Telefon 1568, priv. 1804**Opland Fylkes Adr.bok**

med skatteligninger

**HANS G. MOE'S FORLAG
TRONDHEIM**

Vogt-Svendsen, Trygve, Løvenvold-
gt. 3, Telefon 1135 — 1061

Dykkerforretninger:
(se bugserforretning)

Dyrlæger:

Friss-Lorange, Kongensgt. 30
Toenberg, Nils, Apotekergt. 1

Eiendomsforretninger:

(de med * betegnede er statsautoriserte)
Gjørven, B M, Skaregt. 3
*Havnes, Andreas, n. Strandgt. 16
Hellevik, Herman, Giskegt. 36
***Ratvik, P.**, Kippervikgt. 15, Telefoner
2214, priv. 2005, Telegr.adr. «Peratvik»
***Slettedal & Garshol**,
Telefon 2141, Slettedal priv. 2009, Gars-
hol 2647

Elektriske installasjonsforretninger:

Asbjørnsen, O, Røisegt. 5
Helland, A, Brunholmgt. 22
Lenes, O, A/s, Notenesgt. 14
Martinussen, Johan, Molov. 13
Møre Elektriske Forretning, A/s, n. Strand-
gt. 1
Olsen, Sigurd, S Bullsgt. 40
Rasmussen, Rolf, Kippervikgt. 23
Rye, M, K Wilhgt. 22
Skuggens Elektriske Forretning, Jens,
Kippervikgt. 1 a
Strømsheim, Peder, Buholmgt. 10
Svendsen, Webjørn, Giskegt. 8
Zeit, Einar, Parkgt. 26

Elektriske utstysforretninger:

Drabløs & Co., P (utstyr), Kongensgt. 14
Fjørtoft, Arvid (elektr. art.), n. Strandgt. 12
Lenes, O, A/s, St. Olavs pl. 3
Lønne & Co., J, Lorkenes gt. 3
Møre Elektriske Forretning, A/s, n. Strand-
gt. 1
Skuggens Elektriske Forretning, Jens K
Kippervikgt. 1 a
Stafseth, P D, A/s (elektr. utstyr), Apote-
kergt. 9

Elektrisitettsverker:

Aalesunds komm. Elektricitetsverk, kontor
Løvenvold
Tatfjord Kraftselskap, Korsegt. 4

Emigrantekspedisjoner:

Devold, Lauritz A, A/s, Skansekaaien
Moa, Harald, Grimmergt. 3
Musæus, Nils N, Kongensgt. 21

Entreprenørforretninger:

Ole Aarseth

Byggmester & Entreprenørforretning
Opførelse av nybygg såvel av tre som mur
samt alle slags reparasjonsarbeider.

Telefon 3110

Kristiansen, Olaf H., Buholmgt. 30,
Telefon 2614

Loe, Harald, Gjerdeggt. 10
Pedersen, Pedro, A, A/s, Røisegt. 2
Strømsheim, Jens, Nørve

Farverier:

Lilleskaret, O J, Kippervikgt. 27

Fiskematforretninger:

Aase, Anna
Anda, Bernhard, Kirkegt. 3 a, Tele-
fon 2445, priv. 1503
Devold, Mathilde, Brunholmgt. 14
Gundersen, Amalie, Storgt. 9
Hagen, Anna, Parkgt. 26
Hansen, Søstrene, Raadhusgt. 2
Hoff, Søstrene, Fiskematforretning
Istad, Anna, Apotekergt. 1 og Skansetorvet
Johnsen, Johan, Kipperviktorvet
Leira, Johan, A/s, Borgundv. 25
Mølværs Fiskematforretning, Raadhusgt. 4
Rimming, Eugen, Borgundv. 5
Ystenes, Gurine, Kirkegt. 47

Fiskeredskaper:

Aalesunds Slyngefabrik, inneh. P
D Stafseth, A/s, Telefon 2247, Telegr.adr.
Gustafseth

A.s Dyrkornanlæggene

SNØRE-, NOT- & FISKEGARNFABRIK

Kontor og butik Kongensgt. 3
Telefon 1959

Filial Apotekergaten 4, Telefon 1414

Telegr.adr.: «Dyrkornanlegget»

Eidsvik, Sverre, a/s. Apotekergt. 6,
Telefon 2629

Giske, N. L., Kongensgt. Telefon 1412,
Telegr.adr. «Nilgiske»

Haugen & Hagen, Kongensgt. 12
Hurleen & Co., A/s, Korsegt. 9
Koppernæs & Sønner, H, A/s, Kongensgt. 23
Løvold, Hans, A/s, Apotekergt. 3

Norsk, Fiskevegn, a/s. Mercurgaa-
den, Telefoner: kontor 1216, rikst. 1712, te-
legr.adr.: «Nofia»

Rognve, A/s, Apotekergt. 5



OLUF BJØRNESETH & CO A/S

HENR. MAGNUS & S

COLONIAL ENGROS

BERGEN

Rønneberg & Søner, Carl E.,
Notenesgt. 9, Telefoner 1313, butikken 1314,
Telegr.adr. «Rønne»

**Spilkeviks Snøre-, Not- og
Garnlabrik A/S** Kongens gate 11
Telefoner 1225 — 1822

Spjelkavik, Peter, a/s, Apotekergt. 7,
Telefon 1924

Stafseth, P. D, a/s, Apotekergt. 9

Forstoffer:

en gross

Dale, L Krohn, Notenesgt. 10

Steffensen, Chr. J, A/s, Kirkegt. 10

Fotografer:

Ellingsen, A, K Wilhelmsgt. 54 b

Eriksen, Camilla, R Rønnebergsgt. 4

Giske, P A, Notenesgt. 12

Moa, Sigv., Einarvikgt. 4

Spønland, J, Løvenvoldgt. 6

Østby, Eva Hojem

Fotografiske artikler:

Gjørtz, Alb., Kippervikgt. 5

Hatlehol, Jenny, Tollbodgt. 10

Havnevik, Johs., Kongensgt. 16

Spønland, J, Løvenvoldgt. 6, butikk, Løven-
voldgt. 1

Fotpleie:

Ellifsen, Valborg, Kippervikgt. 12

Wolstad, Marie, Grønsegt. 10

Frukt- & Tobakksforretninger:

Abelvik, P J, A/s, Borgundv. 24

Almklovs Fruktforretning

Alsakers Frugtforretning (en gros & en de-
tail), Kongensgt. 15

Anthonsen, Dina, Kippervikgt. 11

Aspøgatens Fruktforretning

Bele, B, Borgundv. 47

Brandtzæg, A, Borgundv. 6

Brunstad, Ths.

Centrum, Torvet

Digranes, S, Notenesgt. 12

Eidsvig, C B, A/s (en gross), K Wilh.gt. 36

Ekrem, O

Engelberg, E

Engesæth, L, Storgaten 32

Fännemel, R B, Tollbodgt. 8

Frøysa, A O, Kongensgt. 9

Furmyr, Gerda, Kirkegt. 19

Giske, Oskar, Kirkegt. 4

Giørtz, Søner, H I (en gross), Buholmgt. 1

Gjærde, Jenny

Grebstads Fruktforretning, Korsegt. 4

Grimstad & Co., Undi

Hansen, Lars, Storgt. 2

Hoel, Edv., Løvenvoldgt. 2

Ingebrigtsen, A, Kirkegt. 2

Johansen, Oscar, Borgundv. 49

Kaldhol, E

Kalvø, M

Kjøde, Henrik, Grønsegt. 1

Knutsen, K, Fruktforretning, Borgundv.
35, Telefon 1966

Korsbrekke, Knut (en gros), Sundtgt. 2

Korsegatens Frukt- & Tobak, A/s, Korsegt. 4

Kragset, J H, Rådhusgt. 3

Lothe, J J

Løseth, Lauritz, Kirkegt. 38

Magnussen, Gustav, Borgundv. 70

Martinussen, William, Kirkegt. 18

Myrøld, Arvid, A/s

Opstedt, Johanne, R Rønnebergsgt. 1

Petersen, P M, Giskegt. 19

Refsnes, S K, Kippervikgt. 32

Scandinavie Frukt- & Tobakksforretning,
Løvenvoldsgt. 8

Sekses's, Eftf. (T J Alvsaker), Kongensgt. 15

Slinning, Aslaug

Standard Frukt og Tobakksforretning, Løven-
voldgt. 5

Strands Fruktforretning

Strømsheim, Oscar

Sulebak, A, Kippervikgt. 22

Sundgot & Co., A/s, Sverre (en gros), n.
Strandgt. 25

Sæther, Berthe, Kirkegt. 21

Therkildsen, E, Stenvågv. 3

— H

Tynes, A

— Claus, A/s, K Wilhelmsgt. 46

Tøipbevaringens Frukt- & Tobak, A/s,
Skansekaian

Uri & Co., A/s

Wennessberg, Arthur B (en gross), Tollbod-
gt. 8

Woldstad, Kristiane, Øvregt. 14

Fryserier:

Holms Fryseri og Kjøleanlegg, a/s

Molov., Telefon centralbord 2884, disp.
priv. 2886, Telegr.adr. Fryseriet

Statens Kjøleanlegg og Fryseri,

Stenvågen, Telefoner: 3144, direktøren
2812, kontor n. Strandgt 11 2653

Frøforretninger:

Dale, L Krohn, Notenesgt. 10

Møre Felleskjøp, S Bullsgt. 9

Steffensen, Chr. J, A/s, Kirkegt. 10

Garn:

Bruteig, S J, Korsegt. 4

Hånsvig, S E, K Wilhelmsgt. 31

Jacobsen, S A, Storgt. 4

Slyngstads Trikotasjeforretning, Løven-
voldgt.

Worren, A K, Storgaten 10

Vinje, Johanne, Kirkegt. 54, Telef. 1455

DE GODE KAFFESORTER - MØRE KJØPMÆNDS

Gartnerier:

- Elk, Knut J, Stenvågv. 2
Eriksens Gartneri, utsalg Borgund-
 vn. 8, Telefon 2916, utsalg Kirkegt. 4, Te-
 lefon 2585
Meroks Gartneri, O A Devoldsgt., Te-
 lefon 2966
Nio Gartneri, Telefon 2761
 Norge, Jenny
Norges Garneri, (Jenny Nørve), Nørve,
 Telefon 1309
 Voldsdalens Gartneri

Gjødningsstoffer:

- Dale, L, Krohn, Notenesgt. 10
 Møre Felleskjøp, S Bullsgt. 9
 Steffensen, Chr. J, A/s, Kirkegt. 10

Glass- & stentoforretninger:

- Drabløs, J (en gros), Tollbodgt. 8
 - & Co., P, Kongensgt. 14
 Rønnestad, Berta, Røisegt. 2
 Steinfelds Magasin, Kongensgt. 26
 Strømsheim, Peter, Storgt. 4
 Volland, M G, Kirkegt. 14

Glassmestere:

- Ellingsen & Søn, A/s, O, n. Strandgt. 11
 Lergrovig, S, Tollbodgt. 3
 Rasmussen, Johs., K Wilhgt. 50

Gravmonumenter:

- Peterson, Axel**, Kl. Nilsensgt. 12, Te-
 lefon 2474
 Tomren, Knut, A/s, Røisegt. 1

Gravører:

- Akselsen, Kristian, K Wilhelmsgt. 54 b
 Riishaug, Carl, Nygt. 3

Gullsmedforretninger:

- Hagen, K, Løvenvoldgt. 1
 Refsnes, J S, Lorkenesgt. 3
 Stannæs, John, Storgt. 9
 Thoresen, Jens Chr., Løvenvoldgt. 4
Topas a/s, Kongensgt. 11

Handelsskoler:

- Jacobsens, Hj. Norwall, Handelsskole, Kip-
 pervikgt. 5
 Ulvestad, N L, Lihauggt. 10

Hermetikkfabrikker:

- Aalesunds Canning Co. a/s**,
 Kjøpm.gt. 6, telegr.adr. Canning
Braadland Ommund, Ltd., a/s,
 Molov. 24, Telefon 2945
Møre Preserving Co. a/s,
 Kjøpm.gt. 10, Telefoner 2911, rikst. 1623,
 telegr.adr. «Mørefisk»

Severin Roalds Konserverfabrik**Specialitet**

GAFFELBITER — SILDFILE I OLJE
 Telefon 2202 Telegr.adr. Sevroald

Herreekviperer:

- Aalmo, O**, herreekviperingsforr. og ene-
 fabrikant for Columbus-Jakken for Nor-
 ge, Kippervikgt. 17
Aga Herreekviperer, a/s, Notenes
 gt. 12, Telefon 1779
Berg, Theodor, St. Olavs pl. 3, Telefon
 1447
 Bergs Herreekviperer, A/s, Theodor, Apo-
 tekerгатen 14
 Birkevold, Johan, A/s, Kongensgt. 2
 — Leonh., A/s, K Wilhelmsgt. 43
 Dale, Th., Kongensgt. 10 a
Devolds Efft., J. E., Kippervikgt. 9,
 Telefon 1145
Dressmagasinet 1933, P G Hansen, No-
 tenesgt. 1
Endresen, H., Kirkegt. Telefon 2838
Helseth, Einar, Storgt. 8, Tele-
 fon 1523
Jacobsen, Bertrand, a/s, Kongens-
 gate 13, Telefon 1532
Konfeksjon, a/s, Kongensgt. 15, Tele-
 fon 1348
Lundes, A, Enke, Kippervikgt. 14, Tele-
 fon 1938
Skulstad. & Hagen, a/s, Lorkenesgt.
 3, Telefon 1639
 Steinfeld, E, Kongensgt. 25
Stole, O, Kongensgt. 5, Telefon 1518, se
 annonse
Thunem, Birger, a/s, Kongensgt. 1
 Telefon 2448
Wåge, Jørgen, a/s, Kongensgt. 19,
 Telefon 1752

Hoteller:

- Bondeheimen, Storgt. 24
 Dybviks Hotel, S Bullsgt.
 Eidsviks Privathotel, S Bullsgt. 4
Hotell Hospitset,
 (eigar ungdomslaget Ivar Aasen), S
 Bullsgt. 1, Telefon 2331, telegr.adr. «Ho-
 spitset»
Hotell Møre, (eigar ungdomslaget)
 Ivar Aasen), Skaregt. 10, Telefon 3167,
 telegr.adr. «Mørehotel»
 Larsens Hotel, S Bullsgt. 13
Missionshotellet, Tollbodgt. 6, Telefon
 3148
 Olsens Hotel, Storgt. 5
 Pol-Restauranten, Tollbodgt. 5
 Sandviks Hotel, Skaregt. 11



brukes fra Nordkapp til Lindesnes

Scandinavie Hotel, Løvenvoldgt. 8
Telefon 3131, se annonse
Sunnørsholmen, Kl. Nilsensgt. 14,
Telefon 2215
Ungdomsheimen, Skaregt. 1, Telef. 2228
Victoria Hotel, Storgt. 28, Telefon
2431

Huefabrikk:

Huefabrikken, A/s, fabrikk & utsalg, Kirke-
gt. 13

Husflidsgjenstande:

Husflidutsalget, Parkgt. 1, Telefon
1668
Småindustrikontoret for Ålesund, Notenes
gt. 14

Husholdningsskoler:

Aalesunds Husholdningsskole, Kongensgt. 18
Fredly Husholdningsskole, Borgund

Ingeniører:

M. N. I. F.

Bakke-Fagerberg, Sigurd, overingeniør, Ta-
fjord Kraft, bor Nørve
Bonde, Gustav, bygningsteknisk forretning,
Borgundv. 37
Ekrem, E
Eldrup, O A, maskininspektør, Møre Fyl-
kes ruteselskap, bor O A Devoldsgt. 13
Holstad, M S, egen ingeniørforretning, Ei-
narvikgt. 8
Hovde, L E, tekniske agenturer, Øvregt. 24
Jørpeland, Lars, driftsbestyrer Borgund
Elektricitetsverk, bolig «Vesletun»
Lenes, Ola, Notenesgt. 14
Lütken, E Chr., overingeniør, Statens Hav-
nevæsen, bor Fagerviken
Martinussen, Johan, Molov. 13
Paulson, Bjørn, driftsbest., Aalesunds Gas-
verk, bor Fjellgt. 41 a
Rørhus, R P, kemiingeniør
Saxe, Jens A, stadsingeniør, Fjelgt. 41 a
Skarstein, Karl, disp., A/s Møre Elektriske
Forretning, n. Strandgt. 1
Solem, Arne K, elektroingeniør
Solem, Johannes, borgermester, Parkgt. 19

Inkassoforretninger:

Aalesunds Inkasso og Oplysningsbureau,
Kongensgt. 20
Fjærtøft, Ivar, lensm., «Soltun», Nørve
Gjørven, B M, Skaregt. 3
Normann, A C, Kippervikgt. 4
Ratvik, P, Kippervikgt. 15, Telefon
2214, priv. 2005
Slettedal & Garshol, Notenesgt. 12,
Telefon 2141, Slettedal priv. 2009, Gars-
hol priv. 2647

**Den Nordenfjeldske Creditre-
formforening**, Trondheim, Telefoner
4812, 4439, Telegr.adr. «Creditreform»

Instrumentmakere og optiske forretninger:
Grønvold-Meyer, E, a s, Tollbodgt. 6,
Telefon 1372

Isforretninger:

Holms Fryseri og Kjøleanlegg a s
Molov. Telefon centralbord 2884, disp.
priv. 2886, Telegr.adr. Fryseriet
Islageret, Tollbodgt. 4, Telefon 1474,
priv. 1015
Larsen, L S, S Bullsgt. 13
Normann, A C, Kippervikgt. 4
Statens Kjøleanlegg og Fryseri,
Stenvågen, Telefoner 3144, direktøren
2812, kontor n. Strandgt. 11, 2653

Jern-, stål- og metallhandlere:

Aarskog, K P, Skaregt. 1, Telefoner:
1643, rikst. 2544, lager 1844
Aasen, M S, K Wilhelmsgt. 44, Telefon
1359
Alm, A H, Kongensgt. 19, Telefoner:
1228, rikst. 1563
Blix, Carl, lager av stangjern og pla-
ter, Raadhusgt. 1, Telefon 1131, Telegr.
adr.: «Sexten»
Fjærtøft, Arvid, Langeberggt. 2
Haugen & Hagen, Kongensgt. 12
Rund, O, K Wilhgt. 30
Stafseth, P, D, a s, Apotekergt. 9,
Telefoner: 1229, 2247
Wiik, John, Kippervikgt. 7, Telefon
1873
Ytterdal, N O, Storgt. 23

Jordmødre:

Brunvold, Laura, Prestegt. 6
Eliassen, Inga, Øvregt. 16
Hagfoss, Alfhild, Holmegt. 4
Sødring, Olea, Apotekergt. 8
Terøy, Ragnhild Amundsen, Giskegt. 28
Thorheim, Dagny, Øvregt. 28

Kaféer og spiseforretninger:

Aalesunds komm. Folkekjøkken, Kongens-
gt. 23
— Yngre Handelssamfund, Einarvikgt. 2
Avholdshjemmets Kafé, Korsegt. 6
Bedehusets Kafé, Kippervikgt. 10
Bredidablik Kafé
Ehlers Konditori, Kippervikgt. 3,
Telefon 1335
Fjeldstuen Kafé
Gjestestova, Notenesgt. 14
Goodtemplarkafeen, K Wilhelmsgt. 7
Grand Thesalon, A/s, Løvenvoldgt. 1
Hospitset, S Bullsgt. 1

Sør-Trøndelag Fylkes Adr.bok HANS G. MOE'S FORLAG
TRONDHEIM

med skatteligninger

Kaffistova aat, Sunnmøre frilynde Ungdomslag, Løvenvoldgt. 2
Løvenvold Konditori, Løvenvoldgt. 2, Telefon 2541, utsalget 2823
 Nilsen, Kr., A/s, Løvenvoldgt. 2
 Nørvestuen Kafé, Fogdegaarden
 Pol-Restauranten, Tollbodgt. 5
 «Prinsen», Borgund
 Promenade-Kaféen, Kongensgt. 7
 St. Olavs Kafé, Kongensgt. 2
 Torvkafeen, K Wilhelmsgt. 41
 Ungdomsheimen, Skaregt. 1
 Valder Cafe, Kongensgt. 3
 Veslestud, Kirkegt. 21

Kaffebrennerier:

Hofseth & Søn, Ths., Kirkegt. 4

Møre Kjøpmænds Engrosforretning a/s,

K Wilhelmsgt. 24, Telefoner: Salgsavd. 3174 — bokh. 2666, disp. pers. 2666, priv. 2505, teleg. adr. «Kjøpmænd», se marginal ann.

Kaffeforretninger:

Giørtz, H I, Sønner, Buholmgt. 1, Telefon 2531, chefen pers. 1165, Teleg. adr. «Hig»

Hofseth & Søn, Ths., Kirkegt. 4

Steffensen, Chr. J, Kirkegt. 10

Sundgot & Co, a/s, Sverre, n. Strandgt.

25, Telefon 3175, Teleg. adr. Sverre

Sæther, S Sverre, A/s, Løvenvoldgt. 2

Kassefabrikker:

Borgund Bruk, A/s, Kjøbm. gt. 30

Larsens Trævarefabrik, Oscar, n. Strandgt. 38

Kem. renseri:

Lilleskaret, O J, Kippervikgt. 27

Kjøkkenutstyr:

Aarskog, K P, Skaregt. 1

Aasen, M S, K Wilhelmsgt. 44

Alm, A H, Kongensgt. 18

Haugen & Hagen, Kongensgt. 12

Rrud, O, K Wilhelmsgt. 30

Stafseth, P D, A/s, Apotekergt. 9

Wiik, John, Kippervikgt. 7

Kjøleanlegg:

Holms Fryseri og Kjøleanlegg, a/s
 Molov., Telefon centralbord 2884, disp. priv. 2886, Teleg. adr. Fryseriet

Statens Kjøleanlegg og Fryseri
 Stenvågen, Telefon 3144, direktøren 2812, kontor, n. Strandgt. 11

Kolonialvarer en gross:

Aarflot, H E, Merkurgaarden, Kongensgt.
 Eidsvig, C B, A/s, K Wilhgt. 36

Giørtz Sønner, H. I,

Buholmsgt. 1, Telefoner 2531, chefen personlig 1165, Teleg. adr. «Hig»

Hansen, Lars, Størgt. 2

Haugen, John Chr., K Wilhelmsgt. 54

Lunden, E, A/s, Kongensgt. 19

Møre Kjøpmænds Engrosforretning a/s,

K Wilhelmsgt. 24, Telefoner, Salgsavd. 3174, bokh. 2666, disp. pers. 2666 priv. 2505, teleg. adr. «Kjøpmænd», se marginal ann.

Steffensen, Chr. J., a/s,

Kirkegt. 10, Telefon 2131, Teleg. adr. «Christian»

Sundgot Co., a/s, Sverre, n. Strandgt. 25, Telefon 3175, Teleg. adr. «Sverre»

Sæther, I Sverre, A/s, Løvenvoldgt. 2

Bjørneseth & Co., a/s, Oluf, Bergen

Mohr & Giertsen

BERGEN

Etabl. 1880

Kolonial en gros

Fetevarer

Kaffebrønderi

Krydderimølle

Krydderimølle

Specialitet: Brændt Kaffe

Telegramadresse:

«Mohrgiertsen»

M. G. Riisøen

Etablert 1869

Telegramadr.: Riisøen

BERGEN

Fotland Mølle og Bøge Mølle

Kolonial & Melvarer en gros

Nyeste moderne Kaffebrønderi

Kolonial & fetevarer en detail:

(Se også skibsproviant)

Akre, O, A/s, Fjellgt. 23

Aase, Jenny, Borgundv. 9

Abelvik, P I, A/s, Borgundv. 24

Andreasen, Peder, Kongensgt. 13

Aspøens Husholdningshandel, A/s, Stenvågv. 42

Berentz, Johan, n. Strandgt. 10

Berentzen, Liv, A/s, Kongensgt. 28

Buholmens Kolonialmagasin

Bøe, Aslaug, Borgundv. 28



„FAMILJE“ den jevne husholdningskaffe

Dalc, L Krohn, Notenesgt. 10
Eidsvik, Sverre, a/s, Apotekergt. 6
 Telefon 2629
 Ekrem, Kristine, A/s, Kippervikgt. 30
 Eriksen, Harald, S Bullsgt. 54
 Fjelltuns husholdningshandel
 Gaaseide, Inga, K Wilh.gt. 64
 Giske, N G, Kirkegt.
 Gjerset, A
 Godø, P, Skansetorvet
 Grytebust, Hans, Apotekergt. 10
Grytten, Jens a/s., Brunholmgt. 7,
 Telefon 2422, kontor 1057, priv. 2670
 Grytten, L, Apotekergt. 2
 Halkjelsvik, Gjertrud, Borgundv. 69
 Hansen, Nico., A/s, Apotekergt. 1
 Haugland, H, Lillenorve
 Havnes, Helma, Buholmg. 1
 Hestholm, Thv., Kirkegt. 36
 Hjertø, Knut, Storgt. 2
 Holm, Anna, Kirkegt. 38
 Holmgaard, Th., A/s, Borgundv. 12
Honningdal, Ingvalda, Ragnv. Jarls
 gt. 3, Telefon 2478
 Johansen, G, Skaregt. 7
 Kleppen, Thea, Borgundv. 72
 Knudsen, Bernhard, Borgundv. 30
 Kragset, J H, Raadhusgt. 3
 Landstad, Johan, K Wilhelmstgt. 39
 Lange, L B, Apotekergt. 2
 Larsen, Johs., A/s, Kirkegt. 30
 Lerstad, J, Kippervikgt. 24
 Løvold, Olav, Fjellgt. 24
 Løvoll, Arne, Gjerdeg. 4
 Meland, Agnes, Kirkegt. 16
Moaa, Anna, Kirkegt. 19, Telefon 1731
 Moldestad, Knut, A/s, Brunholmgt. 15
 Moloveiens Husholdningshandel, Molov. 13
Monsen & Co., Roisegt. 13, Telefon
 2946
 Mortensen, Johanne, Kippervikgt. 21
 Myhre, I, Apotekergt. 9
 Nilsen, Herman, Stenvågv. 48
 — Ingvald, A/s, Borgundv. 29
 Parkgatens Husholdningsforretning, A/s,
 Parkgt. 19
 Pedersen, Bara
 — Oscar, A/s, Kongensgt. 19
Petersen, P C, Buholmg. 4, Telefon 1526
 Ramsvik & Co., A/s, Kirkegt. 49
 Rasmussen, A
 — Einar, Stenvågv. 8
Reitan, Trygve, Kongensgt. 32, Tele-
 fon 1836
 Reitebø, O P, Fjellgt. 5
 Reiten, L, Kirkegt. 28
 Riise, B, A/s, Aspøgt. 11
 Ringdal & Co., A/s, Buholmg. 2
 Ringdals Kolonial, A/s, Buholmg. 2
 Ringstad, L, A/s, Borgundv. 46
 Rogne, A, A/s, Apotekergt. 6
 Rønnestad, Berta, Roisegt. 2

Rørvik, John
Sandvig, P Juls, Storgt. 11, Telefon 1418
 Sanne, Gerda Bøe, Einarvikgt. 1
 Sjaastad, Johan, A/s, Borgundv. 52
 Skarbøvik, Ragnvald, Skarbøvik
 Skram, G, A/s, Stenvaagen
Slettedal, Knut, Kirkegaten 5, Tele-
 fon 2644, priv. 2009
Solbak, Bjarne, K Wilhelmstgt. 32,
 Telefon 2674
 Solbak, Petra, Kolvikbakken
 Stafseth, K, Ringgate 32
 Strandgatens Husholdningshandel
 Sunde, L, A/s, Skarbøvik
 Syltevig, Th., Kippervikgt. 24
 Sætre, Paul P, Molov. 5
 Vik, Lars, A/s, Borgundv. 8
 Volland, M G, Kirkegt. 14
 Wolstad, Johan, Stenvågv. 35
 Øvregatens Kolonialforretning, A/s

Kompasskontrollører:

Meyer, E Grønvold, a/s, Tollbodgt. 6
 Telefon 1372

Konditorier:

Aalesunds Dampbakeri, a/s,
 Kirkegt. 40, Telefon 1544, 3121, filialer
 Kirkegt. 19, Telefon 1813, Apotekergt. 2,
 Telefon 2428, Grensegt. 3, 2588
Aalesunds Elektriske Bakeri,
 Lars Hofseth, Kippervikgt. 8, Telefon
 1637, priv. 1637
 Alvstad, Anton, Kirkegt. 5
 Blindheim, O, Kirkegt. 8

L. Ehlers jun.

KONDITORI

Kippervikgaten 3.

Telefon 1335

Ekrem, Johan J, Buholmg. 1
 — Nicolai, Borgundv. 30
 Eriksen, Harald, S Bullsgt. 54
Flem, Erling, a/s, Kippervikgt. 26, Te-
 lefon 2368
 Furseth, Sverre
 Hagen, S E, Borgundv. 19
 — Johs., Borgundv. 29
 Haugland, Halvor, «Nøisomhets», Nørve
Johansen, Ingebrigt, Skaregt. 2, Te-
 lefon 1337
 Lied, Hans, Rådhusgt. 5
Lillevold, Joh., Lorkenesgt. 1, Telefon
 1346, priv. 2955
 Løvenvold Konditori, Løvenvoldgt. 2
Løvold, Elias, Stenvågv. 44, Telefon 2631
 Molnes, Anton, Borgundv. 4
 Nilsen, Herman, Stenvågv. 48
 — Ingvald, A/s, Borgundv. 29

Bennett Reklame & Annonsebyrå a.s Trondheim

Vi har dyktige tegnere og står til tjeneste med utkast og overslag.

Nilsen, Kr., a/s Kirkegt. 17, Telefon 1718
Rødseth, Olaf, Skaregt. 3, Telefon 1319,
 Filial Apotekergt. 8, Telefon 2782, priv.
 2403

Sjaastad, Johan, A/s, Borgundv. 52

Skram, Goufred, Stenvågen

Terkildsen, E, Stenvågv. 3

Walderhaug, John, Tollbodgt. 6, Te-
 lefon 1129

Walderhaug, Martin, Storhauggt. 2,
 Telefon 3046

Wolstad, Johan, Stenvågv. 3

- Oscar, K Wilh.gt. 39

Konfeksjonsfabrikker:

Aalesunds Konfeksjons- fabrik, a/s,

Rikstelefon 1517, fabrikkens 2725, Telegr.-
 adr. «Aakofa»

Jacobsen, O. H., a/s,

Kongensgt. 11, Telefoner 1612, disp. per-
 sonlig 1664, Telegr.adr. «Confection»

Norahagen, Edv. E

Korkefabrikk:

Bergens Korkefabrik,

(Johan Rebnord), Bergen, alle sorter
 flaskekork, termoskork og spons, best og
 billigst, Telefon 1666, Telegr.adr. «Reb-
 nord»

Kraftfor & sildmel:

Aalesunds Sildolje & Fødermelfabrik, A/s,
 Kongensgt. 9

Ellingsøya Fiskemelfabrik, A/s, N Strand-
 gt. 1

Furkenholmen Sildolje & Formjølffabrik, A/s,
 Merkurgården, Kongensgt.

Koppernæs & Sønner, H, A/s (Vedde Sild-
 oljefabrik), Kongensgt. 23

Søndmøre Sildolje- & Guanofabrik, A/s., n.
 Strandgt. 1

Kull-, koks- og vedforretninger:

Aalesunds Bunkerstasjon, A/s, Torberg Ar-
 nesonsgt. 16

Aalesunds Kulkompani, A/s, n. Strandgt. 40

Blix, Carl, Raadhusgt. 1

Flatmarks Sønner, Ludv., A/s, n. Strandgt. 25

Flises, P, Giskegt. 37

Pedersen, Jens P (agentur), Einarvikgt. 8

Ronneberg, Carl E & Sønner, Notenesgt. 9

Tyrholm, Otto (agentur), Skansekaalen

Kunstgjenstande:

Aall, Mathilde, Kippervikgt. 1, Tele-
 fon 2973

Kunstmalere:

Ekrem, Ole, Borgundv. 58

Johannessen, J C, Fjellgt. 27

Langseth, John

Peson, Jonas, Lihauggt. 2

Kunststøperi:

Aalesunds Kunststøperi, K Wilh.gt. 55

Laks:

Giertsen & Petersen, a/s Bergen, se
 annonse

Landmannsprodukter:

Amdam, Lauritz, A/s, S Bullsgt. 7

Brandtzæg & Co., A, en gr., Borgundv. 6

Lunden, E, A/s, en gr. & det. Kongensgt. 19

Myklebust, S H, Notenesgt. 1

Sunnmøre Landmannskontor, Einarvikgt. 2

Sæther, Sverre I, A/s, en gr., Løvenvoldgt. 2

Wenersberg, Arthur B, Tollbodgt.

8, Telefoner: 1114 - 2623, Telegr.adr.

«Rolf»

Leketøiforretninger:

Heltne, P P, Borgundv. 6

Nielsen, Alfr.

Ringdal, O M, A/s, Kippervikgt. 18

Steinfelds Magasin, Kongensgt. 28

Likkisteforretninger:

Bye, Eduard A, Parkgt. 16, Telef. 1255

Nerbøvik, Ole M & Co., likkistelager

for Aalesund og Sunnmøre, Borgundv. 22,

Telefon 1967

Linoleum:

Birkevold, Johan, A/s, Kongensgt. 2

- Leonh., A/s, K Wilhelmsgt. 43

Devolds Eftf., J E, Kippervikgt. 9

Ranes, Lars, Kongensgt. 6, se annonse

Støle, O, Kongensgt. 5, se annonse

Litografisk anstalt:

Aalesund Litho Anstalt, Skaregt. 14

Tomsens grafiske Anstalt, Kjøbm.gt. 3

Læger:

Brandtzæg, Alfred, stadsfysikus, Apoteker-
 torvet

Caspersen, F, Apotekergt. 10

Fossberg, Sverre, Kippervikgt. 8

Klæboe, Petersen L, Kongensgt. 2

Mathisen, Axel T, Kongensgt. 8

Røe, Guthorm, K Wilh.gt. 29

Solem, E, Parkgt. 8

Sæther, Marie, n. Strandgt. 1

Sødring, A, Parkgt. 12

Thornes, Sverre, St. Olav pl.

Walderhaug, E J, Parkgt. 2 a

Weiberg, Aurdal B, ø. Strandgt. 2



„JAVA 1 B“ - den kræsnes kaffe

Lærfabrikk:

Spør alltid efter

SAALELÆR etc. fra

T. H. Kleivdal Lærfabrik A|S

Bergen.

Lærforretninger:

Larsen, Peder J, Buholmgt. 4

Nilsen, N. M., Einarvikgt. 4, Telefon 1464**Støylen, O.**, Kongensgt. 20, Telefon 1378

Malere & lakerere:

Bendixen, B O, Kirkegt. 11

Fladmark, Mathias, Verftsgt. 2

Gudmundset, Peter

Hjelmeland, Johan

Nerem, Nils O, Sundgt. 6

Rogne, Hans, Kippervikgt. 15

Rogne, Hans & Sønner, Kippervikgt. 15

Solem, Botolf, Gjerdeggt. 2

Øie, E, n. Strandgt. 28

— Nils E, Giskegt. 38

Øren, John A

Maler- & farvevarer:

Fjortoft, Arvid, n. Strandgt. 12

Haugen & Hagen, Kongensgt. 12

Ingebrigtsen, Kr., Kongensgt. 25**Paulsen, Johs.**, Brunholmgt. 2, Telefo-

ner: 1535, rikst. 3141, telegr.adr. Johspaul

Rogne, Hans, Kippervikgt. 15

— Hans, & Sønner, Kippervikgt. 15

Spjelkavik, Peter, A/s, Apotekergt. 7

Stafseth, P D. a/s, Apotekergt. 9, se

annonse

Vestlandske Skibskomposition, Kongensgt.

12

Manufaktur og hvitevareforr.:

Andersen, Gustav, a/s, Kongensgt.

8, Telefon 1538

Aure, Chr., Parkgt. 2, til Storgt. Tele-

fon 1646

Birkevold & Co., A/s (en gros), Toldbod-

gaten 3-5, telegr.adr. »Bomuld»

— Johan, A/s, Kongensgt. 2

— Leonh., A/s, K Wilhelmsgt. 43

Devolds Eftf., J E., August Møller

(en gros & en detail), Kippervikgt. 9,

Telefon 1145, 1158, chefen personl. 1729,

priv. 1008

Devolds Sønner, O A, a/s, Kongens

gate 21, Telefon 1316, se pag. 1

Gjerdebo, I., K Wilhelmsgt. 25, Telefon

1679

Hansvig, S E, K Wilh.gt. 31

Holthe & Co., O, Kirkegt. 1, Telefon 1567**Langevaags Fabrikkers Utsalg.**

Kongensgt. 21, Telefon 1316

Olsen & Helseth M, Kirkegt. 18

— Ruth, A/s, Borgundv. 55

Ranes, Lars, Kongensgt. 6, Telefon 1169,

se pag. 22

Rekdal, M & E Eriksen, Kirkegt. 53

Slyngstad, R O, a/s, Skaregt. 2, Telefon

1693

Steffensen, Mina, A/s, Apotekergt. 10

Steinfelds Magasin, Kongensgt. 28

Storheim & Co., J (tekstilagt.), Røisegt. 1

Støle, O., Kongensgt. 5, Telefon 1518, se

annonse

Sæther, Ole, A/s, Kongensgt. 18

Sæther, Ole M., a/s, R Rønnebergsgt. 1,

Telefon 2861

Tolaas, Anton, A/s, Kongensgt. 17

Tollås, Johan, A/s, Kippervikgt. 10

Vinje, Johanne, Kirkegt. 54, Telefon

1455

Worren, A K, Storgt. 10

Margarinfabrikk:

Aalesunds Smørfabrik, a/s,

n. Strandgt. 39, Telefoner 1483, disp. per-

sonlig 2621, priv. 3056

Kristensen, Lorents, Klaus Nilsensgt.

1, Telefon 1742

Margarinfabrikken Bien, n. Strand

gt. 22, Telefon 1265

Norma Norsk Margarin, a/s,

Sundgt. 8, Telefon 3166, Telegr.adr. Mar-

garin

Rekdal & Co., S J, Fjellgt. 17

Bratvåg

Bratvaag Margarinfabrikk, a/s,

rikstelefon Bratvaag

Maskinforretninger:

Gjørven, Anton, A/s

Ingebrigtsen, Kr., Kongensgt. 25, se

annonse

Nesset, Alfr., Einarvikgt. 6

Paulsen, Johs., Brunholmgt. 2, Tele-

foner 1535, rikst. 3141, Telegr.adr. Johs.

paul

Spjelkavik, Peter, A/s, Apotekergt. 7

Tøssebro & Stanley Hiller A/s, Korsegt. 9

Masage- & sykegymnastikk:

Bjørseth, Maja, Øvregt. 2

Flem, Johanne, Kippervikgt. 26

Fugleseth, Borghild, Fjeldgt. 51 b

Giske, Helga, Seljesæter, fru Lihauggt. 10

Harnes, Olav, Grimmergt. 1

Kvalsund, Nils, Øvre Strandgt. 2

Loe, Helga, Kirkegt. 13

Loe, Marie

Paulsen, Signe, Notenesgt. 12

DE GODE KAFFESORTER - MØRE KJØPMÆNDS

Thorheim, Dagny, Øvregt. 28
 Walderhaug, Signy, Notenesgt. 12
 Østbø, Laura, Kirkegt. 19

Meierier:

Aalesund Melkeforsyning, a s, Klaus Nilsensgt. 1, Telefon 1509, disp. Gjøvenes priv. 2501

Sunnøre Meieri 1/1, Kl. Nilsensgt. 14, Telefoner 1812, disp. 1442, Telegr.adr. «Sunnøremeieriet»

Mekaniske verksteder:

Aspøens mek. Verksted, (H Lange-dahl), Telefon 1868

Brunholmens mek. Verksted, (K M Grimstad), Telefon 1252

Ekrem, E

Ellefsen, H, Stenvågv. 54

Ellefsen, J. mek. Verksted & Verft, Stenvågv. Telefon 1727

Florvaag, Magnus og Karl, n. Strandgt. 20

Gjetnæs, K A, Sundgt. 4

— K A, A/s, Sundgt. 4

Gridseth, O Brunholmen, Telefon 1648

Johnsen, Johs., Storgt. 15

Klausen, P. A., smie og mek. verksted, (spec. gittere), K Wilhgt. v. broen

Karlson, K. G., elektrisk og autogen-sveisning, Molov. 5, Telefon 1628, priv. 2607

Larsen & Wold, Apotekergt. 4, Telefon 1649

Liaaen, A M, skibsverfter og mek. verksteder, etabl. 1861, Telefoner 1115 — 1513

— 1532, Telegr.adr. «Slippen», se annonse

Møre mek. Verksted, a/s, Løvenvoldsgt. 5, Telefon: 2269 — 3007

Riise A N, Storgt. 18

Riise, Bernt, Kirkegt.

Røshol, P., Klaus Nilsensgt. 6, Telefon 1279

Sanne Motor- & Maskinfabrik Løvenvoldsgt. 3, Telefon 1368, Telegr.adr. «Motor»

Skandsens mek. Verksted, Kongensgt. 22, Telefon 2839

Stafseth's mek. Verksted, n. Strandgt. 27

Synnes mek. Verksted, O, a/s., Einarvikgt. 3, Telefoner: 1274, disp. priv. 2004

Tøssebro & Stanley Hiller, A/s, kontor Korsegt. 9

Walde, P., Fjellgt. 2, Telefon 2537

Vestnes, Torbjørn, n. Strandgt.

Wiig & Olsen, Brødrene, Fagervikgt. 2

Mel- & kornvarer en gros:

Giørtz, Sonner, H, I., Buholmsgt. 1

Møre Kjøpmænds Engrosforretning, a/s, K Wilhelmsgt. 24
Steffensen, Chr. J. a/s, Kirkegt. 10
 Sundgot & Co., Sverre, A/s, n. Strandgt. 25
Hæggernes Valsemølle, a/s
 Bergen, se 2. permside
Vaksdal Mølle, Bergen, se ann.

Mineralvannfabrikker:

Høibergs Mineralvandfabrik, Løvenvoldsgt. 9, Telefoner 1511 — 1940, Telegr.adr. «Høiberg»
Johansens Mineralvandfabrik, Kirkegt. 7, Telefoner 1611
Mineralvandfabriken Møre, a/s, K Wilhelmsgt. 55, Telefon 1117, disp. priv. 2709

Modeforetninger:

Amundsen, Marie, Kirkegt. 28, Telefon 2274

Aure, Chr., Parkgt. 2, Telefon 1646
 — Chic Moderne, Parkgt. 2

Colbensens Modeforetning, Kippervikgt. 4, Telefon 2151

Eriksen, Dagny, Kippervikgt. 27, Telefon 2651

Fjortoft, Sigrid, Kirkegt. 3 b, Telefon 1219

Frøland, J, fru, Kippervikgt. 4

Kongsvold, Inga, Kippervikgt. 13

Mascot Hattesalon

Mode-Salonen, Kippervikgt. 5, Telefon 1964

Nygaard, Nico, Løvenvoldgt. 7, Telefon 2278

Steffensen, Mina, A/s, Apotekergt. 10
 Storgatens Modemagasin

Mosaikstoperi:

Peterson, Axel, Kl. Nilsensgt. 12, se annonse

Motorer og rekvisita:

Ellefsens J, mek. Verksted & Verft, Stenvågv.

Frølse & Co., A/s, Tollbodgt. 8

Hovde, L E, Øvregt. 24

Neset, Alfr., Einarvikgt. 6

Paulsen, Johs., Brunholmgt. 2, Telefon 1535, 3141, Telegr.adr. «Johspaul»

Saunes Motor- & Maskinfabrik, Løvenvoldgt. 3, Telefon 1368, Telegr.adr. «Motor»

O. Synnes mek. Verksted a/s

«Rekord-motoren» fra 3—200 hk.

Wincher & spil

Motorvinchen «Rekord»

Reparasjoner utføres



brukes fra Nordkapp til Lindesnes

Murmestre:

Aure, Jens, Grensegt. 12
 Backlund, Karl, Røisegt. 8
 Elvaas, Johan, Fjellgt. 12
 Elvsaa, Johan A, Kippervikgt. 18
 Hamre, Th. O, Kippervikgt. 23
 Kleipzig, Anton, Einarvikgt. 10
 Pedersen, Pedro, A/s, Røisegt. 2
 Thorkildson, Oscar, Røisegt. 1

Musikkforretninger:

Ålesunds Papirhandel, A/s, Kongensgt. 15
 Gjertz, Alb., Kippervikgt. 5
Hatlehol, Jenny, musikkforr., fotogr.
 art. papir & kortevare, Tollbodgt. 10, Te-
 lefon 2771, priv. 2308
 Havnevik, Johs., Kongensgt. 16
Johnsen, Oscar M., pianoer, orgler,
 grammofoner, Apotekergt. 7, Telefon 2976

Møglere: se agentur

Møbellforretninger:

Hatlevik & Co, a/s., Kippervikgt. 10,
 Telefon 1662
 Heltne, P P, Børgundv. 6
 Kvig, O J, Stenvågv. 12
Maaseide, K Joh., Røisegt. 6, Telefon
 1377, filial Parkgt. 14, Telefon 2277
Olsen, K, J., Storgt. 3, Telefon 1876
 Petersen, C J
Sellseth Møbellforretning, K.
 Parkgt. 1, Telefon 2529
 Vaagnes, Karl, K Wilhelmsgt. 28

Oljeforretninger:

Aalesund Norsk = Engelsk Mineralolje a/s,

Løvenvoldgt. 1, Telefoner 2125 — 2743, di-
 rektøren personl. 2612, direkte rikstelef.
 20, telegr.adr. «Nemak», se annonse pag. 3
Andreassen, A. B., Veedol Motor Oljer,
 S Bullsgt. 9, Telefoner 2645 — 1021, telegr.-
 adr. «Veedol»

Oljeraffineriet „Atlantic“ A/s

Telefoner: 1935 — 1541 — 1330
 Telegr.adr.: «Atlantic»

Lager og ekspeditionskontor Harstad

Eidsvik, Sverre, A/s, Apotekergt. 6
Giske, Joh., Bakkegt. 1 a, Telefon 1944,
 Telegr.adr. «Export»
 Grytten, Jens, A/s, Brunholmgt. 7
 Hurleen & Co., A/s, Korsegt. 9
Ingebrigtsen, Kr., Kongensgt. 25, se
 annonsen
Knudsen, Sverre agent for W B Dicks
 oljer, Kongensgt. 13, Telefon 1579, priv.
 1826

Norsk-Russisk Oljekompani a/s
 Notenesgt. 1. Telefon 2515, 2554, tankan-
 legget 2535, Telegr.adr. Noroko

Norsk Brændselolje A/s

AALESUND

Kongensgt. 21. Telefon 2637, disp priv. 2855
 Telegramadresse: Oilstation
 se annonse

Paulsen, Johs., Brunholmgt. 2, Telefo-
 ner 1535, rikst. 3141, Telegr.adr. Johspaul
 Rørhuus, Oscar, A/s, Ystenesgt. 26
 Spjelkavik, Peter, A/s, Apotekergt. 7
Stafseth, P. D. A.s., Apotekergt. 9, Te-
 lefon 1229 & 2247
 Steffensen A & Co., Torvbua
 Tøssebro, A & Co., Korsegt. 9
 Ulla, Joh. P, A/s, Skansetorvet
 Ullhammer, P, A/s, en gr. & det., Kongens-
 gate 23

A/s Vestlandske Petroleumscopagn

AALESUND

Kongensgt. 11

Telegr.adr. Petroleum Telefon 1833

Oljeklædefabriker:

Eriksens Oljeklædefabrik,
 Ysteneset, Telefon 1428, Telegr.adr. Olje-
 klædefabrik

Oplysningsbureauer:

Aalesunds Innkasso og Oplysningsbureau,
 Kongensgt. 20
 Slettedal & Garshol, Notenesgt. 14

Den Nordenfjeldske Creditreformforening

TRONDHJEM

Kreditoplysninger — Inkasso
 Medlemsbladet Creditreform
 Telefon 4439 & 4812

Telegramadresse: «Creditreform»

Ostforretninger:

(en gros)

Sunnøre Meieri, L. L., Kl. Nilsensgt.
 14, Telefoner 1812, disp. 1442
Wenersberg, Arthur B., Tollbodgt.
 8, Telefoner 1114 — 2623

Papirhandlere:

(en gros)

Ivar, Hamre, papir, poser og kortevare
 en gros, alt innen papirbranchen, innhent
 offete, Torvbua, Telefon 2362

Nord-Trøndelag Fylkes Adr. bok

med skattelegninger

HANS G. MOE'S FORLAG
 TRONDHEIM

Papirhandlere:

Aalesunds Papirhandel, A/s, Kongensgt. 15
 Aarflot, J, Kirkegt. 3
 Giørtz, Alb., Kippervikgt. 5
 Hatlehol, Jenny, Tollbodgt. 10
 Havnevik, Johs., Kongensgt. 16
 Ringdal, O M, A/s, Kippervikgt. 18

Petroleum, se oljeforr.

Piano & orgler:

Havnevik, Johs., Kongensgt. 16
 Johnsen, Oscar M, utstilling, Apotekergt. 7

Plissefabrikker:

Aalesunds Plisséfabrik, Stenvägv. 22
Lundes Enke, A., Kippervikgt. 15, Telefon 1938, priv. 2967

Protokollfabrikker:

Aarflot, J, Kirkegt. 3
 Giørtz, Alb., Kippervikgt. 5
 Knoblauch, Emil, Kirkegt. 14
 Frøse & Co., A/s, Tollbodgt. 8
 Havnevik, Johs., Kongensgt. 16

Radio (Spesialitet):

Ulla, Peder Tollbodgt. 5, Telefon 1957

Radioapparater:

Lenes, O, A/s, Notenesgt. 14
 Lønne, J & Co., Lorkenesgt. 3
 Møre Elektriske Forretning, A/s, n. Strandgt. 1
 Rye, Martin (agt.) K Wilhgt. 22
 Skuggens, Jens, Elektriske Forretning, Kippervikgt. 1 a
 Tysland & Aarseth, Korsegt. 9
Ulla Peder, Kongensgt. 12, Telef. 1957

Rammefabrikker:

Ellingsen & Søn, O, A/s, n. Strandgt. 11
 Havnevik, Johs., Kongensgt. 16
 Nilsen, Alfr.
 Sperre, Chr., K Wilhelmsgt. 29

Reisebureauer:

Bennetts Reisebureau, A/s, Apotekertorvet
 Berg-Hansen & Co. (Oslo), repr. Aslak Solbjørg, Skansekaian

Reperbaner:

Dyrkornanlæggene a/s, Kongensgt. 3, Telefon 1959

Eidsvik, Sverre, A/s, Apotekergt. 6
 Giske, N L, Kongensgt. 24

Løveld, Hans, A/s, Apotekergt. 3

Spilkeviks Snøre-, Not- og Garnfabrik a/s, Kongens gt. 11, Telefoner 1225 — 1822

Voldsdalens Reperbane (Carl E Rønneberg & Sønner), Notenesgt. 9, **Telefoner:** Reperbanen 1155, utsalget 1314, Telegramadresse: «Ronneb»

Revisjonsbyrå:

Aalesunds Revisionsbureau, Løvenvoldsgt. 2
 Revisjonskontoret, Korsegt. 9
 Sandø, Knut P, Borgundgavlen
 Østby, Gustav

Rør og kraner

Ytterdal, N O, Storgt. 23

Rørleggere:

Baardsen Knut n. Strandgt. 6, Telefon 2912

Gottfried Gjörtz

AUT. RØRLEGGERFORRETNING

Fjeldgt. 12. Telefon 2437

Sanitær- og centralvarmeanlæg og alt til faget henholdende utføres til billige priser

Ved reparasjoner ring 1083

Hagen, Randolph, Latinskolegt. 6, Telefon 2856

Ernst Løwensprung

AUT. RØRLEGGERFORRETNING

Aalesund Verksted Fjellgt. 18 Telefon 2652

Privat: Nørve

Sanitær- og Centralvarmeanlegg utføres Alt til faget henholdende til rimelige priser.

Ved reparasjoner ring: 2652

Sadelm. og tapetsrerer:

Hansen, H, Markveien 3
 Hatlevik & Co., A/s, Kippervikgt. 10
 Johnsen, Bernhard, Sundgt. 13
 Møller & Co., Røisegt. 3
 — Bjarne
 Pettersen, C J
 Ulveraker, Johs., Parkgt. 12

Salt en gros:

Aalesunds Saltkompani a/s, n. Strandgt. 1, Telefoner: 2113 & 1770, Teleg. adr. «Salt», se annonse
 Fladmarsk, Ludv. Sønner, A/s, n. Strandgt. 25
 Pedersen, Jens P, Einarvikgt. 8



OLUF BJØRNESETH & CO A/S

HENR. MAGNUS C.S.

COLONIAL ENGROS

BERGEN

Tyrholm, Otto (agentur), Skansekaaien
Tøsebro, A. & Co., A/s, Korsegt. 9

Seilmakere:

Henriksen, H., seilmakerforretning, K
Wilhelmstgt. 5, Telefon 1674
Lindgård, Harald, Ronneberg & Søn-
ners gård, 3. etasje. Telefon 1457, se ann.
Madsen, Johan A. & Co., Tollbodgt. 8,
Telefon 2142 — 2100, se ann.

Sild & fisk en gros

Aalesunds Agnsildkompani, Lihauggt. 8
Kongens gt. 19,
Aarseth & Co., Elling, Kongensgt. 19,
Telefon 2181, Telegr.adr. «Aarsethco.»
Aarsæther, Brødrene, A/s, Korsegt. 8
Amdam, Laurits, A/s, S Bullsgt. 7
Bakke, Lars, Tollbodgt. 8, Telefon 1128
Telegr.adr. «Bakke»
Bang, Hermann, n. Strandgt. 29
Berli, B., Apotekergt. 2, Telefon 1231, Tele-
gr.adr. «Berli»
Berset, T. a/s., Apotekergt. 5, Telefoner
1226, rikstef. 1312, Telegr.adr. «Bersetto»
Bertelsen, Johs., Sundgt. 15
Borge, H T, Kippervikgt. 12
Brunvold, E & Co., Apotekergt. 3
Eidsvig, Thor G., K Wilh. gt. 22, Telefon
2336
Eidsvik, Henrik & Co., Borgundgt. 12
Eidsvik, Peter, A/s, Apotekergt. 6
Telefon 1931, Telegr.adr. «Pedro»
Ekeland & Co. a/s Brunholmgt. 2, Tele-
fon 1430, Telegr.adr. «Ekeland»
Falkevik, R. J. A/s Kongens gt. 18,
Telefon 2941 — 2172, Falkevik priv. 2840,
Ertresvaag priv. 2360, Telegr.adr. «Falke-
vik»
Fiskarnes Klippfisklag, Kongens gt. 25
Frøse & Co., A/s, Tollbodgt. 8
Giske, Bernt, Lihauggt. 8
— Joh., Bakkegt. 1 a
— Peter, E R, Ronnebergsgt. 1
— & Sjøstrand, Tollbodgt. 4
Gjendem, Odd
Gjørven, Anton, A/s, Kongensgt. 12
Gotten, E O. A/s, Korsegt. 8, Telefon 1881,
priv. 1208
Grytten, Jens, A/s, Brunholmgt. 7
Haram, Hans S, Kongensgt. 14
Haugland, Leif, A/s, Apotekergt. 7
— Wilh.
Heggen, Jørgen, Kirkegt. 15
Hessen, Fredr., Kongensgt. 14
— Hans, Sønner, A/s Heissa
— Brødr., Ragnvald og Ole, Heissa
— Kornelius, H, Heissa
Hoff, Harald, Kirkegt. 23
Holm, Oluf, A/s Ltd., Moloveien 1, Tele-
fon 2884, telegr.adr.
Holms Fryseri og Kjøleanlegg A/s

Hovde, Andreas A, A/s, n. Strandgt. 1
Imperial, Ltd., A/s, Borgundv. 54
Jangaard, Brødrene, A/s, Storgt. 4
Johannessen, P A, A/s, Kongensgt. 12
— Karl, Parkgt. 2
Koppnæs & Sønner, H, A/s, Kongensgt. 29
Krogstad, Gunnar Sigv., Notenesgt. 1
Kvalsund, R, Kongensgt. 1
Lange, L B, Apotekergt. 12
Larsen, Bjarne, Stenvågv. 6 h
— L S, Sorenskr. Bullsgt. 13
Larsen, Oscar & Sønner, A/s,
Langeberggt. 3
— Trygve, Storgt. 18
Larssen, Anton R, en gr., Kippervikgt. 27
Lied, Birger, A/s, Kongensgt. 24
Misund, Peder H, A/s, Molov. 24
Mogstad & Co., A/s, Korsegt. 9
— Anders, A/s, Apotekergt. 9
Musæus, H, Storgt. 9
— H, A/s, Øvregt. 14
Nordstrand, J & B, A/s, Lihauggt. 29
Olsen, Karsten, A/s, Korsegt. 9
Olsen, Olai & Hauglum, Kongensgt. 9,
Telefoner 1432 — 2157, priv. 2402, A Haug-
lum 2504
Olsen, R Eck, Korsegt. 9
— S J, Storgt. 35
Pedersen, Jens, Einarvikgt. 9
Pilskog & Thomassen, S Bullsgt. 11
Rasmussen & Wiig, R Ronnebergsgt. 1
Runde, B, en gr., Kongensgt. 14
Rønneberg, Carl E. & Sønner,
Notenesgt. 9, Telefon 1313 — 1151, Telegr.-
adr. «Rønne»
Sildekontoret, A/s, Kjøpmannsgt. 10
Skarbø & Sønner, H, Skarbøvikken
Skarbovig, Peter, A/s, Øvregt. 26
Telefoner: kontor 1315, chefen 2147, pakk-
huset 2416, Telegr.adr. «Svalbard»
Skuseth, Inge, Heissa
— Ivar, Heissa
Skuset, M., omsetning av tran og fisk,
Telefon 2353, Telegr.adr. «Skuseth»
Skuseth, Peter, Heissa
Solbjørg, Ole, n. Strandgt. 24
Storsildlaget, R Ronnebergsgt. 4
Stor- og Vaarsildsalternes sammenslutning
avd. Aalesund
Synnæs, Olaf S, A/s, Skarbøvikken
Thalberg, Arvid, A/s, Tollbodgt. 82
The Norwegian Fish Curing Co., Ltd.
Thomassen, A, A/s, Løvenvoldgt. 9
Tøssebo & Co., A, A/s, Korsegt. 9
United Canneries Ltd., A/s
Valderhaug, Ole I, Øvregt. 7
Walderhaug, Kr., Storgt. 34
Wartdal, Kr., Kongensgt. 13
Wiig, Brødr., A/s, Øvregt. 12
Ødegaard, M J, A/s, Apotekergt. 5
Øie, Jon, Brunholmgt. 7

Hedmark Fylkes Adr.bok
med skatteligninger

HANS G. MOES FORLAG
TRONDHEIM

**Bergens komm. Fisk- og Land-
brukshandel,** Bergen; se annonse
Giertsen & Petersen, A/s, Bergen,
se annonse

Sild- og fiskeforretninger:

Aalesunds Fiskehandel
Carlsen, Gustav, Prestegt. 2
Engeseth & Heen, Lorkenestorvet
Fisk & Sild, A/s
Fiskerstrand, M. Kipperviktorvet
— Severen E. Molov. 4
Goksør, Johannes, Brunholmgt. 1
Hjelle, Jørgen, Markv. 17
Hoff, Harald, Kirkegt. 23
— Karl, Apotekertorvet
Jangaard, Peter A. Torvbua
Løseth, L. Kirkegt. 21
Misund, Gustav, Apotekertorvet
Slinning, Kornelius, Slinningen
Standal & Skarbø, Kipperviktorvet
Stokke, Fr.
Øien, Paul, Brosundet

Skibsbyggerier:

Brunholmens mek. Verksted, Brunholmen
Florvaag, Magnus og Karl, n. Strandgt. 44
Liaaen, A. M., Telefoner: 1115 — 1513,
1532, Telegr.adr. «Slippen», se ann.
Wiig & Olsen, Brødrene, Fagervikgt. 2

Skibsmegeler:

Brunvold & Co., E. Apotekergt. 3
Devold, Lauritz, A. A/s, Skansekaian,
Telefon 1233 — 1711
Falkevik, R. J. A/s Kongensgt. 18
Telefoner 2941, 2172, Falkevik priv. 2840,
Ertresvaag priv. 2360, rikstelef. direkte
26, Telegr.adr. Falkevik
Hagenæs & Co. J.n. Strandgt. 38, Telefon
2145, priv. 2970
Hansen, Jakob, n. Strandgt. 29
Hessen, Fredr., Kongensgt. 14
Krøvel, Bernt, A/s
Musæus, Nils, N. Kongensgt. 21, Tele-
foner: 1244 — 1142, Telegr.adr. «Nils»
Møre Shipping Co., A/s
Pedersen, Jens P. Einarvikgt. 8,
Telefoner 2513, rikst. 1911, priv. 1706
Rasmussen, Odd S. A/s, Stenvågv. 23
Sandø, Brødrene, Kongensgt. 25

Skibsproviant:

Andreasen, Peder, Kongensgt. 13
Behrentz, Johan, n. Strandgt. 10
Dale, L. Krohn, Notenesgt. 10
Eidsvik, Sverre, a/s. Apotekergt. 6,
Telefon 2629
Giske, N L, Kongensgt. 24
Godø, P. Øvregt. 5
Grytten, Jens a/s, Brunholmgt. 7,
Telefoner 2422, kontoret 1657

Grytten, L. Apotekergt. 2
Kopperræs & Sønner, A/s, Kongensgt. 23
Larsen, Johs., A/s, Kirkegt. 30
Løvold, Hans, A/s, Apotekergt. 3
Monsen & Co., A/s, Røisegt. 13
Petersen, P C, Buholmg. 4
Ramsvik & Co., A/s, Kirkegt. 49
Reitan, Trygve, Kongensgt. 32
Ringdals Kolonial, A/s, Buholmg. 2
Rongve, A. A/s, Apotekergt. 5
Rønneberg & Sønner, Carl E.,
Notenesgt. 9, Telefon 1314
Sanne Bøe, Gerda, Einarvikgt. 1
Slettedal, Knut, Kirkegt. 5, Telefon
2644, priv. 2003
Spjelkavik, Peter, A/s, Apotekergt. 7
Stafseth, P D, A/s, Apotekergt. 9
Sætre, Paul P, Molov. 5

Skibsrederier:

Aalesunds Dampskibsrederi, A/s, Øvregt. 24
Aarseth & Co., Elling, Kongensgt. 19
Alvik, Anton, K Wilh. gt. 68
Bakke, Lars, Tollbodgt. 8
Bang, Herman, n. Strandgt. 29
Blindheim, Elias, Kirkegt. 45
Edvardsen, O, Einarvikgt. 8
Fladmark, Ludv. Sønner, A/s, n. Strandgt. 25
Flem, Andr., Apotekergt. 3
Furenak D/S, A/s
«Glittertind», Skibs-A/s
Gudmundseth, K R, Giskegt. 28
Hessen, Fredr., Kongensgt. 12
Hvalrossen D/S-A/s
Jan Mayen, A/s
Kopperræs & Sønner, H, A/s, Kongensgt. 23
Ludo, D/S-A/s
Møre Fylkes Ruteselskap
Njård, Havfiskeskulskapet, A/s
Nørve, O, Merkurgården, Kongensgt.
Roald, Hans, Nørve
Rønneberg, Carl E & Sønner, Notenesgt. 9
Skarbøvik, Peter, A/s, Øvregaten 26
Solbjørg, Ole, n. Strandgt. 24
Walderhaug, Storgt. 34
Wyatt Earp, A/s, Ltd.

Skibsrekvisita:

Eidsvik, Sverre, A/s, Apotekergt. 6
Giske, N L, Kongensgt. 24
Gjørven, Anton, A/s
Grytten Jens a/s Brunholmgt. 7, Tele-
fon 2422, 1057, priv. 2670
Haugen, Brødrene, Kongensgt. 12
Kopperræs & Sønner, H, A/s, Kongensgt. 23
Madsen & Co., Johan A, Tollbodgt. 2, se ann.
Paulsen, Johs., Brunholmgt. 2, Telefo-
ner 1535, rikst. 3141, Telegr.adr. Johns-
paul
Spjelkavik, Peter, A/s, Apotekergt. 7



„101“ er anerkjent overalt

Skind- og hudforretninger:
Aarseth & Co., Elling, Kongensgt. 19

Behrens & Kahrs A/s

— BERGEN —

Repr. v. B. K. Stennes
Kongensgt. 32 — Telefon 1864

Busæt ,Haakon, Kippervikgt. 16
Eidsvig, Thor G, K Wilh. gt. 22
Gjørven, Anton, A/s, Einarvikgt. 1
Hessen, Fredr., Kongensgt. 14
Koppnæs & Sønner, A/s, H, Kongensgt. 23
Nørve, O, Merkgården, Kongensgt.

Riebers Indkjøpskontor, best Edv.
Leira, Kongensgt. 15, Telefon 2122, priv.
2809

Stennes B K, Kongensgt. 32, Telefon 1864
Tøssebro & Co., A/s, A, Korsegt. 9
Øvrebust, Peter, O A Devoldsgt. 2

Skofabrikker, skomakere &
skotøiforretninger:

Aarseth, P K
— Petter

Amundsen, Martinus, Kirkegt. 18
Bergsli, Tore, Øvregt. 9

Brudal, Johan, Borgundv. 32

Eidem, Andr., A/s Storgt. 8
Telefon 1561

Eidem, Laurits

Ekroll, Halfdan, Borgundv. 19

Emblem, Ole, K Wilhelmsgt. 33

«Favorita», Apotekergt. 9

Hansen, Ole, Kirkegt. 11

Hoem, E

Ingebrigtsen, O, A/s, Kirkegt. 2

Larsen, Peder J, Buholmgt. 4

Langø, Sigurd

Lingaas, Sigvart, Giskegt. 28

Madsen, A., K Wilhelmsgt. 37, Telefon
2366

Nilsen, N. M., Einarvikgt. 4, Telef. 1464,
se annonse

Paulsen, Chr., K Wilhelmsgt. 53, Te-
lefon 1247

Pedersen, Olaf, Kippervikgt. 11,
Pedersen, Olav

Røiseth, Amalius

Rosberg, Eilert, Skaregt. 3

Sande, Rasmus, Kirkegt. 20, Telef. 2573

Solid Skotøimagasinet, A/s, Kongens
gt. 5, Telefon 1356

Strand, Lars

Støylen, Ø, (en gros & en detail), Kon-
gensgt. 20, Telefon 1378

Tynes, Sigv., A/s, Borgundv. 11, Tele-
fon 2738

Viktoria Skomagasin, A/s, Kongens
gt. 9, Telefon 2762

Volstad, Elias, Giskegt. 37

Waage, Bendik, Fjellgt. 43 b

— Ivar, Grønsegt. 1

Øverbust, O J, K Wilhelmsgt. 35

Skreddere:

Aalmo, O, Kippervikgt. 17

Barsten, Martin, Kirkegt. 7

Endresen, H, A/s, Kirkegt. 19

Grebstad, Anton, Parkgt. 2

Grønningssæter, Bernhard, Helleggt. 2

Istad, Lars, Parkgt. 4

Korsnes, Peder, Kirkegt. 19

Lindblom, Herman

Nerem, Ole, Storgt. 1

Rekdal, Ludv., Løvenvoldgt. 2

Tørrisen, Konrad

Vatnehol, Johan

Slakterforretninger:

Asbjørnsen, G. A., Borgundv. 31, Telef.
2163

Asbjørnsen, O. J. Kirkegt. 12, Telefon
1477

Baadvik, R. Kirkegt. 12, Telefon 1831,
priv. 1979

Carlsen, Ingolf, Prestegt. 2, Telefon
1745, priv. 2014

Dahle, Ole, Kirkegt. 51

Dalen, Brødrene, jnr., Apotekergt. 8

Hansen, B, A/s, Kongensgt. 14

Hoel, Andreas K Wilh.gt. 65, Telefon
1726

— Hans, Kipperviktorvet

— Per, Eftf., Borgundv. 68

Hoel Peter, Kirkegt. 43, Telefon 3101

Kaarsen, P. M., Kongensgt. 30, Te-
lefon 1134

Kaarsen & Slyngstad, Borgundv. 13
Telefon 2482

Kvasnes, O J, Kirkegt. 55

Nilsen, Th., K Wilhelmsgt. 47

Slagves, Petter, Buholmgt. 6, Telefon
1526

Slinning, Ole Kippervikgt. 6, Telefon
2338, priv. 2568

Slip:

Brunholms mek. Verksted, Brunholmkaiaen
Ellefsens, J, mek. Verksted & Verft, Ste-
vaagveien

Florvaag, Magnus og Karl,
n. Strandgt. 44, Telefon 1744

Hjelseth, Olaf, A/s, Skarbøvik

Liaen, A. M., Ystenesgt. 4 og Kjøpmt.
23, Telefoner: 1115 — 1513 — 1532, Telegt.

adr. «Slippen», se annonse

Slinningen Slip

Sørnes Skibsverft

Wiig & Olsen, Brødrene, Fagervikgt. 2

Smede og hovslagere:

Farstad, Hans, Skarbøvik

Johnsen, Johs., Storgt. 15

Klausen, P A, Parkgt. 4

Bennett Reklame & Annonsebyrå a.s Trondheim

Annonseformidling, Tegninger, Reklametjenester.

Olsen, Ole, Røisegt. 11
 Pedersen, P, Borgund
 Riise, A N, Storgt. 11
 Schou's Smedforretning, Buholmgt. 3
 Vestnes, Thorbjørn, n. Strandgt.

Snekkere & snekkerifabriker:

Brevik, Severin, Nørve
 Fiksdal, Hans, Kongensgt. 28
 Grøtting, Chr. M, møbelsnekker, Giskegt. 39
 Helseth, Anton, Giskegt. 20
 - O J, K, Wilhelmsgt.
 Kvig, O J, Stenvågv. 12
 Larsen, Oscar, Trævareforretning, A/s, n.
 Strandgt. 38

Maaseide, K Joh., Røisegt. 6
 Monsen, Chr., Røisegt. 13
 Nerbøvik, Ole M & Co., Borgundv. 22
 Olsen, K J, Storgt. 3
 Selvik & Co., n. Strandgt. 37
 Synnes, P M, Nørve
 Ulveraker, Johs., møbelsnekkeri, Parkgt. 12

Snøre-, not- & garnfabrikker:

Aalesunds Slyngefabrik inneh. P D
 Stafseth, A/s, Apotekergt. 9, Telefon 2247
 Telegr.adr. «Gustafseth»

A/S DYRKORNANLÆGGENE

SNØRE-, NOT- & FISKEGARNFABRIK
 Telegr.adr. «Dyrkornanlegget»
 Kontor & Butik Kongensgt. 3
 Telefon 1959

Filial: Apotekergt. 4. Telefon 1414

Eidsvik, Sverre, A/s, Apotekergt. 6
 Giske, N L, Kongensgt. 24
 Norsk Fiskevegn, A/s, Merkurgården, Kongensgt.

Spilkeviks Snøre- Not- og Garnfabrik, a/s,

Kongensgt. 11, Telefoner 1225 — 1822

Voldsdalens Reperbane (Carl E
 Rønnebergs Sønnen), Notenesgt. 9, Telefon 1314

Sodafabrikker:

Rekdal, S J, Eftf., A/s, Fjellgt. 17

Spedisjonsforretninger:

Brevig, Arthur Fr., A/s, Kongensgt. 1
 Devold, Lauritz A, A/s, Skansekaaien
 Falkevik, R J, A/s, Kongensgt. 18
 Foldal, Nils, Skansekaaien
 Greiner, Arnt, A/s, Skansekaaien
 Solbjørg, Aslak, Skansekaaien
 Thomassen, A, A/s, Kongensgt. 15
 Tyrholm, Otto, Skansekaaien

Sportsforretninger:

Aarskog, K P, Skaregt. 1
 Alm, A H, Kongensgt. 18
 Follestad, Hilmar, A/s, K Wilh.gt. 32
 Haugen & Hagen, Kongensgt. 12

Johannessen, Joh., Kippervikgt. 6
 Keller, Johan, Parkgt. 12
 Norsk Speiderpikforbunds Depot A/s, n.
 Strandgt. 14
 Næss, Anton O, Buholmgt. 10

Sprængstoffer:

Stafseth, P D, A/s, Apotekergt. 9

Stenhuggerier:

Axel Peterson

Klaus Nilsensgt. 12 Telefon 2474
 Se annonse

Støpegods:

Stafseth, P D, A/s, Apotekergt. 9
 Tomren, Knut, A/s, Røisegt. 1
 Ytterdal, N O, Storgt. 23

Støperier:

Andersen, N, n. Strandgt. 33
 Aspøens mek. Verksted
 Brunholmens mek. Verksted, Brunholmkaaien
 Ellefsens, J, mek. Verksted & Verft, Stenvågen
 Florvaag, Magnus & Karl, n. Strandgt. 44
 Gridseth, O, Brunholmkaaien
 Larsen & Wold, Apotekergt. 4
 Liaaen, A M, Skibsverft & mek. Verksted,
 Ystenesgt. 4
 Møre mek. Verksted, A/s, Løvenvoldgt. 5
 Sannes Motor- & Maskinfabrik, Løvenvoldgt. 3
 Skansen mek. Verksted, Kongensgt. 22
 Skandsen Støperi, Kongensgt. 34
 Walde, P, Fjeldgt. 2
 Wiig, Brødrene, & Olsen

Symaskinforretninger:

Næss, Anton O, Buholmgt. 10
Singer & Co., Symaskin, a/s,
 Parkgt. 2, Telefon 1572

Sæpefabrikker:

Møre Sæpefabrik, a/s, Røisegt. 19,
 Telefon 1441, 2624
 Rekdahls Eftf., A/s, S J, Fjellgt. 17
Bergens Sæpefabrik, a/s, J. Solensteen, Bergen



„JAVA 1 B“ - den kræsnes kaffe

Tannlæger:

- Aakre Stavseng, Ingrid**, Storgt. 4.
Telefon 1578, priv. 1880
Aalesunds komm. Tannklinik
Aall, Henrik, Parkgt. 1
- Aarseth, Bjarne**, Kongensgt. 12, Tele-
fon 2953
- Bruseth, Alf**, Kongensgt. 5, Telefon
1754, priv. 3051
- Drabløs, Fredrik**, Korsegt. 8, Tele-
fon 2569, priv. 2551
- Fannemel, Per**, Kongensgt. 26, Telefon
1859, priv. 1094
- Froland, Ottar**, Kippervikgt. 6, Tele-
fon 1651
- Gamlem, Sigvard**, R Rønnebergsgt. 1,
Telefon 1353, priv. 3119
Johnsen, J, St. Olavs pl.
- Langlo, Astri & Leif**, St. Olavs pl. 3,
Telefon 2261, priv. 3078
- Lomo, Leif**, Kongensgt. 4, Telefoner
1271, priv. 1046
- Nordstrand, Joh. O**, Kongensgt. 14 Tele-
fon 1068
- Paulsen, E & P**, Kongensgt. 1, Telefon
1248
- Paulsen, V.**, Notenesgt. 12, Telefon 1177,
.. priv. 2858
- Slotsvik Joh**, Korsegt. 9, Telefon 2874,
priv. 1697
- Uri, Bjarne, K Wilh.gt. 43

Tekn. konsulenter:

- Bonde, Gustav, diploming., Borgundv. 37
Ekrem, E
Holstad, M S, Einarvikgt. 8
Hovde, L E, Øvregt. 24
Martinussen, Johan, Molov. 12

Tobakksfabrikker:

- Møre Tobakksfabrik**, (H M Siem), rul-
og røktobakker, K Wilhelmsgt. 53, Tele-
fon 1534, Telegr.adr. «Siem»

Tobakksforretninger:

(se også Frukt- og tobakksforr.)

- Havanna-Magasinet, Tollbodgt. 8
Tobakksforretningen, Kippervikgt. 11

Trikotasjefabrikker og -forretninger:

- Aalesunds Trikotageforretning, A/s, Kirke-
gt. 7
Bruteig Trikotagefabrik, A/s, Nye Posthu-
set, Korsegt.
- Devolds Søner, O, as**,
Kongensgt. 21, Telefon 1316, se pag. 1
Ekroll, Johanne
Gjerdebo, I, K Wilhelmsgt. 25
Jacobsen, I A, Storgt. 4
- Langevaags Fabrikkers Utsalg**,
Kongensgt. 21, Telefon 1316, se pag. 1

- Loland, Ingeborg, Kippervikgt. 2
Løseth, S, Kirkegt. 21
- Meyer, Anna**, Kirkegt. 21, Telefon 1972,
priv. 1960
- Olseth, M, & Helseth, Kirkegt. 18
Skaar & Co., A/s, Kirkegt. 2
Slyngstads Trikotasjeforretning, Løvenvold
Trikotage- & Kortevarerutsalg, A/s, Bor-
gundv.
- Vinje, Johanne**, Kirkegt. 54, Telefon 145,
Warren, A K, Storgt. 10

Trelastforretninger:

- Buholmens Byggeselskap, as**,
holmen, Telefon 2772
- Larsen, Oscar, Trævareforretning
as**, n. Strandgt. 38, Telefoner 1645 -
1833, Telegr.adr. «Trævaret»
- Nørve, O**, Kongensgt. 24, Telefon 1542,
chefen personlig 1122
- Selvik & Co.**, n. Strandgt. 37, Telefon
1941, Telegr.adr. «Selvikeo»

Trævarefabrikker:

- Brevik, Severin, Nørve
Larsen, Oscar, Trævareforretning, A/s, n.
Strandgt. 38
Nørve, O, Kongensgt. 24
Selvik & Co., n. Strandgt. 37

Uldvarefabrikker:

- Devolds Søner, O. A., as**,
utsalg Kongensgt. 21, Telefon 1316, fabrikk
Langevaag, se pag. 1
Kraasbyes Eftf., Brødr., A/s, K Wilhelms-
gt. 31

Urmakere:

- Aarseth, Bernhard, Tollbodgt. 10
Braute, Ludv., Tollbodgt. 6
Gjesund, Anton, Storgt. 6
Loland, Hans, Kippervikgt. 1
Nelvik, J, Kirkegt. 17
Schlyder, Dankert, Kongensgt. 7
Sivertzen, Olgard, Kongensgt. 22

Vognmenn:

- Aksnæssæther, Peder, Havnegt. 12
Gjetvik, Leonhard, Borgundv. 10
Kristiansen, Viggo, Røisegt. 8
Lindin, Johan, K Wilhelmsgt. 67
Nørve, Joakim, Storgt. 14
Wasstrand, Ole
Voldsdal, Lauritz, Fagervikgt. 1
Wenersberg, L H, Strømsgt. 7
Ødegaard, Oluf

Eskefabrikker:

- Gjørtz, Alb., Kippervikgt. 15
Havnevik, Johs., Kongensgt. 16

Opland Fylkes Adr.bok

med skatteligninger

HANS G. MOE'S FORLAG
TRONDHEIM

ADRESSEBOK
for
Kristiansund N.
med skatteligninger

Kristiansund N.

kjøpstad med 14,646 innbyggere. For budg.året 1933/34 utgjør den samlede ant. formue 22,553,400 kr., inntekt 8,936,491 kr., fordelt på 4654 skattydere, samlet byskatt 1,109,952 kr.

Alfabetisk navn- og firmafortegnelse

med angivelse av stilling, adresse, formue og inntekt etter skatteligningen 1933/34. Formue er opført først, derefter inntekt, står der bare et beløp, er dette inntekt.

A.

- Aabak, Peder, sjøm., Dahlegt. 1 d, 900
 → Ragnv., sjøm., Langv. 16, 400
 Aadahl, Margit, huseier, Storgt. 55
 Aae, Ingvald, gårdsdr., Omagt. 109, 900
 Aafarli, Anne, enke, Bengtnesstet
 Aakvik, Anders, fisker, Meløen
 → Anne, husmor, Øvregt. 13
 → Anton, elektr., Øvregt. 13
 → Edvard, hdsreis., Øvregt. 13, 2800
 → Gunvor, frk., Kranaveien 7,
 → Herlof, Bedehusgt. 14
 → Johan, transportarb., Stortuv. 5, 1700
 → Jøgine, lærerinne, Øvregt. 13, 2100
 → Margot, frk., Øvregt. 13
 → Nils, Bedehusgt. 14
 → Paul, sjøm., Kranav. 7, 1800
 → Peder, lagerarb., Bedehusgt. 14, 3200
 → Peder J, transp.arb., Kranav. 7, 2600
- Aalesunds Norsk-Engelsk Mineralolje a/s**, repr. Emil Moe, Vågev. 7, Telefon 1522, 1882, tankstasjon Dahle 2020, telegr.adr. «Nemak»
- Aandahl, Agnes, frk., Storgt. 20
 → Agnes, butikkd., L Guttormsensgt. 21
 → Alf, bakerlærl., Storgt. 20, 2700
 → Alfryda, syerske, L Guttormsensgt. 21, 800
 → Anders, arb., Brunsviken
- Aandahl, Ansgar**, eksport av sild, fisk, tran og rogn, Storgt. 35, Telefon 1011, bor Storgt. 41, Telefon 1335, Telegr. adr. Ansgar, formue 22,000 kr.
 → Ashjørn, sjøm., Marstrandgt. 11, 1700
 → Berntinus, transp.arb., Storgt. 20, 2800
 → Bjarne, typegraf, Storgt. 20, 500
 → Fredrik, kontorist, Storgt. 41, formue 31,000 kr.
 → Gunnar, visergutt, Storgt. 20
 → Gunnar, Marstrandgt. 11
 → Hildur, frk., Knudtzonsgt. 4
 → Hjalmar, tømmerm., H Brinchm. vei,
- Aandahl, Joh., slaktersv., Ramsaysgt. 8, 3000
 → Johan, malersv., Vågebk. 2, 1400
 → Karl, sjøm., Storgt. 20
 → Knut, motorm., Marstrandgt. 11, 700
 → Konrad, vognm., H Neråsgt. 4, 2200, 1500
 → Kristian, transp.arb., J P Clausensgt. 5-7 1300
 → Kristian, jun., fyrb., P Schønningsgt. 3
 → Kristian, bankass., L Guttormsensgt. 21, 1600
 → Kåre, telegrafbud, Marstrandgt. 11, 600
 → Peder, gartner, P Schønningsgt. 3, 800
 → Petter, sjøm., Ramsaysgt. 8
 → Rosa, frk., L Guttormsensgt. 21
 → Sigurd, fyrb., Kranaveien 17
 → Solveig, frk., Marstrandgt. 11
 → Thora, butikkd., Marstrandgt. 11, 900
 → Wilhelm, sjøm., Storgt. 20,
- Aarvog, Borghild, syerske, Knudtzonsgt. 13 b, 1000
- Aanes, Borgny, frk., Heinsagt. 13, 8500, 400
 → Gusta, butikkd., Heinsagt. 13, 2200, 400
 → Gjertrud, frk., Trappegt. 6
 → Johan, vaktm., Dr. Werringsgt., 5000
 → Laura, tanntekn., Fr. Nansensgt. 5, 400
 → Lisbet, husmor, Sørholmsv. 2, 9100, 700
 → Magnus, smed, Dahlegt. 32, 1300
 → Martha, arb.ske, Omagt. 17 b
 → Sofie, lærerinne, Trappegt. 6, 2200
- Aarnes, Anna, lærerinne, Trappegt. 6, 1600
 → Gjertrud, frk., Trappegt. 6
 → Halvor, byggm., Trappegt. 6
 → Sofie, lærerinne, Trappegt. 6
- Aarseth, Egil Olsen, blikkensl., Skolegt. 10, 600
- Aarsund, Anne, forh.handl., Fr. Nansensgt. 6
- Aarsvold, Caroline, bankassist., Langveien 62, 4400
- Aarsund, Johannes, stuert, J P Clausensgt. 24, 1800
- Aarsvold, John, bakerm., Langveien 18, 2800
 → Reidar, konditor, Langveien 18, 2800



brukes fra Nordkapp til Lindesnes

- Aarvaag, Jane, syerske, Marstrandsgt. 34, 1100
 — Johan Hoff, mask., Strandgt. 41
 — John, pens., Marstrandsgt. 34, 1200
 — Magda, butikkd., Marstrandsgt. 34, 1900
 Aas, Barbra, enkefru, Langveien 2 b, 1900
Aas, Bendik P. byggm., L. Guttormsensgt. 5, 3100, 1400
 — Ida, husmor, L Guttormsensgt. 6
 — Julius, hdsfulm., H Grevesgt. 6, 4300
 4300
 — Lauritz, havnefoged, Holmagt. 2, 3000, 14,400
 — Marit, frk., L Guttormsensgt. 5
 — Paul, tømmerm., L Guttormsensgt. 5, 600
 — Ragnvald E, driftsbest., J P Clausensgt. 17 a, 9300
 — Trygve, tømmerm., L Guttormsensgt. 5, 700
 Aasbø & Co., A/S, aktiekap. 3000, Skippergt. 2, Innlandet, 1300, 350

AASBØ & CO. a/s

(Disp. Emma Aasbø)

KOLONIAL, MANUFAKTUR BRØDVARER

Skippergaten 2, Innlandet Telefon 1551

- Aasbø, Ellen, enkefru Fosnagt. 8
 — Emma, handl., Skippergt. 2, 12,000, 900
 — Erling, fyrb., Kranaveien 1, 700
 — Esther friserd., O Jullusgt. 15, 900
 — Hanna, frk., Fosnagt. 8
 — Idar, arb., Pr. Christiesgt. 2
 — Leif, mask., Ramsaysgt. 6, 1900
 — Olai, tømmerm., Strandgt. 52, 400
 — Rudolf, fisker, Fosnagt. 8, 600
 — Thoralf, fisker, Fosnagt. 8, 400
 Aase, Arne, posteksp., Bedehusgt. 14, 4000
 — Bergljot, kontord., Omagt. 47, 1700
 — Halvard, sjøm., Omagt. 47, 1600
 — Olav, kellner, Torvet 7
 — Aslaug (Caroline Bergs Eftf.), Helsingsgt. 14, bor Øvregt. 12, 3300

Aslaug Aasen

Caroline Bergs Eftf.

Telefon 1107

BLOMSTER OG KRANSER

- Aasen, Annæus, tilskjærer, K Johnsensgt. 15, 13,000, 6300
 — Birger, gullsmed, Øvregt. 12, 5000, 1300
 — Joh. (enkefru Petra Aasen), gullsmedforr., Øvregt. 12, 4500
 — Jacob, best., Fr. Selmersgt. 2, 4300, 4000
 Aaseth, Anders, erindsgutt, Ole Vigsgt. 1, 600
 — Harald, erendsgutt, Ole Vigsgt. 1
 — Jarl, Ole Vigsgt. 1

- Aasgaard, Agnes, frk., Storgt. 26
 — Alf, sjøm., Nergt. 9, 1400
 — Arvid, sjøm., K Johnsensgt. 21
 — Dorthea, arb.ske, Strandgt. 20, 400
 — Elvira F, syerske, Fosnabk. 7, 900
 — Hans, sjøm., K Johnsensgt. 21
 — Henriette, syerske, Strandgt. 20, 1100
 — Henrik, pakkhusarb., Strandgt. 20
 — Henrik, pakkhusarb., Strandgt. 20
 — Herman, skibsf., K Johnsensgt. 21, 5500
 — Herman, malerlær., Storgt. 26, 700
 — Hilma, syerske, P Bendiksensgt. 21, 1300
 — Hilmar, pakkhusarb., Strandgt. 20, 600
 — Ingeborg, frk., Storgt. 26
 — Kristian, malersv., Storgt. 26, 700
 — Magnus, fyrb., Kranav. 6, 3900
 — Marit, arb.ske, Strandgt. 20, 400
 — Martha, pakkhusarb., Strandgt. 20,
 — Nikolay, pakkhusarb., Strandgt. 20, 500
 — Ole, malerm., Storgt. 26, 2100
 — Ole, barberl., Storgt. 26, 500
 — Oliva, frk., Bjørnhaugsv. 31
 — Sverre, erindsgutt, Kranav. 6, 600
 Aasprong, A (Anna Aasprong), frukt & tobakksforr., Langv. 22
 — Alf, L Guttormsensgt. 12
 — Arthur, arb., Langv. 27, 800
 — Einar, læregutt, Tollinsp. Florsgt. 24, 700
 — Einar Kr., smedm., Fosnagt. 32 800
 — Ellen, butikkd. Hauggt. 20, 1500
 — Erling, politikonst., Langv. 22, 1900
 — Gjertine, butikkd., K Johnsensgt. 15, 600
 — Gjertrud husmor, K Johnsensgt. 15, for-
 mue 5600 kr.
 — Gunnar, bakersv., Langveien 27
 — Jakob, pakkhusarb., Langv. 27
 — Jakob jun., erindsgutt, Langveien 27
 — Jacob, arb., Strandgt. 41
 — Jakob S, tømmerm., K Johnsensgt. 15, 800
 — Janne, frk., Langveien 22
 — John, bryggeform., Ramsaysgt. 9, 4800
 — John E, malerm., Langv. 22, 24,000, 6000
 — Klara, frk., Ramsaysgt. 9
 — Kristian, Tollinsp. Florsgt. 24
 — Lars, lagerform., L Guttormsensgt. 9, 3300
 — Lars E, byggm., Tollinsp. Florsgt. 24, 2800, 3400.
 — Leif, butikketj., Langveien 22, 1100
 — Ludvig, Strandgt. 41
 — Magda, frk., Tollinsp. Florsgt. 24
 — Magnus, bygn.snekker, L Guttormsensgt. 12, 2300
 — Mary, frk., Langveien 22
 — Olaf, bakersv., K Bødkersgt. 27
 — Olga, syerske, Tollinsp. Florsgt. 24, 1300
 — Ragna, fabr.arb.ske, Strandgt. 41, 700
 — Rosa, frk., Ramsaysgt. 9
 — Sigurd, fabr.arb., Strandgt. 49, 2900
 — Sverre, læregutt, Tollinsp. Florsgt. 24, 700
 — Theodor, pakkhusarb., P Bendiksensgt. 11, 1900

Nord-Trøndelag Fylkes Adr. bok

med skatteligninger

HANS G. MOE'S FORLAG
TRONDHEIM

- Aasprong, Thomas, visergutt, Tollinsp. Thuesgt. 3, 400
- Thore, kontorist, Tollinsp. Thuesgt. 3, 3900
- Trygve, fabr.ab., Standgt. 41, 1100
- Øivind, visegutt, Tollinsp. Florsgt. 24
- Aass, Anne, syerske, Hauggt. 9, 900
- Arna, syerske, Hauggt. 9
- Broder Aug., fhv. kjøpm., Hauggt. 9, 800
- Dagny, butikkd., Hauggt. 9, 1200
- Einar J, insp., Fløiv. 25, 4400
- Georg, livsfors.agent, Gomagt. 10, 1900
- Gunvor, frk., Strandgt. 42
- Hanna, butikkd., Hauggt. 9,
- Hans Chr., baker, K Bødtkersgt. 20, 1000
- Hans Chr., A/s, bakeri, kull- & vedh., Strandgt. 32, 11,000, 800
- Haakon & Co., frukt- & tobakkforr., Gomagt. 20
- Haakon, kontorist, Strandgt. 42, 500
- Hilmar, reis., Strandgt. 42, 1200
- Ida, husmor, P Bendiksensgt. 10
- Ingolf, motorm., Strandgt. 43
- Jacob Chr., bokh., Ø Enggt. 2, 3100
- Jach. H, kjøpm., K Bødtkersgt. 20
- Johanne, butikkd., Hauggt. 9
- Julie, frk., Strandgt. 32
- Aass & Knudtsen**, lager og utsalg av støpegodts, sy- og strikkemaskiner, kortevare, reiseeffekter, sportsartikler etc., Hauggt. 6, **Telefon 1243**
- Krohn Jarl, kontorist, Strandgt. 32
- Marianne, frk., K Bødtkersgt. 20
- Otto Grønbeck, insp., Strandgt. 32
- Odd Holberg, visergutt, Strandgt. 42
- Petter, agent, (Kr. Øie & Co.), H Brinchmannsv. 10
- Thorleif, stuert, Marstrandsgt. 26, 3400
- Trygve, motorm., Hauggt. 9
- Aavangen, Hanna, frk., H Barmannsgt. 9
- Ole, blikkensl., H Barmannsgt. 9, 400
- Sigrid, assist., H Barmannsgt. 9, 1600
- Svend, laborant, H Barmannsgt. 9, 15,000, 5800
- Abelsen, Olnf, brandk., Wesselsgt. 5, 4000
- Abrahamsen, Bernt, mask., L Guttormsensgt. 15, 800
- Karl, stuert, L Guttormsensgt. 15, 1900
- Afseth, Jenny, presserske, L Guttormsensgt. 9, 800
- Paul, telefonmonør, Storgt. 51, 3100
- Aga, Thorvald Arnesen, frukthdl., Freiv. 28
- Aksnes, Eleonore, frk., Nergt. 2
- Lars, fisker, Dahleggt. 1 d
- Almvik, Albert, bankbud, Pr. Christiesgt. 18, 1400 ...
- Erling, Pr. Christiesgt. 18
- Karen Zaura, frk., Garverigt. 11
- Alnes, Arne, havnebetj., Astrupsgt. 2, 3400
- Bjørn, sprøiteforer, J Allansgt. 1, 3300
- Hans, brandv., L Guttormsensgt. 4 a, 4200
- Hans, pensj., Fløiv. 19, 8700, 5900
- Alnes, Hans, styrm., Fløiv. 19, 7100, 4800
- Hansine, pensj., Fløiv. 19, 8400, 3800
- Magnar, erindsgutt, L Guttormsensgt. 4a
- Sverre, bakerlær., L Guttormsensgt. 4 a, 600
- Alnæs, Adolf Sigfred, mek., Fiskergt. 3
- Gunnar, styrm., J P Clausensgt. 3, 4500, 5700
- Alnæs, Hella**, blomsterforretning og kransbinderi, Skolegt. 16 til Langv., **Telefon 1491**, bor J P Clausensgt. 3, 3200, 900
- Ingolf, Fiskergt. 3
- Knut, posteksp., Tollinsp. Florsgt. 16, 3600
- Knut M, skibsf., J P Clausensgt. 3, 5400
- Knut M, ferjem., Fiskergt. 3, 1600
- Lars, fhv. bryggeform., Fiskergt. 3, formue 6000 kr.
- Mary, frk., Fiskergt. 3, 400
- Rolf, politikont., Fiskergt. 3, 4800
- Alstad, Hjalmar, fyrb., Nergt. 3
- Alsvik, Paul, Pr. Christiesgt. 8
- Amland, Endre, pensj., K Bødtkersgt. 27, 1200
- Hilda, syerske, K Bødtkersgt. 27, 600
- Mary, frk., K Bødtkersgt. 27
- Amundsen, Aslaug, frk., P Bendiksensgt. 10
- Gunvor, frk., Møregt. 7
- Kristian, anl.arb., Fosnagt. 22, 600
- Magnus, transp.arb., J P Clausensgt. 29 b, 1300
- Andersen, Albert, malerm., Pr. Christiesgt. 7, 3200
- Alette, strykerske, Vågebk. 17, 500
- Alfred, elektr., Fosnabk. 4
- Alida, enkefru, Fosnagt. 18, 800
- Anna, frk., Vågebk. 17,
- Anna Oline, butikkd., Fosnabk. 4, 600
- Anny, syerske, Dr. Werringsgt. 15, 1500
- Anton, smedlær., Fosnagt. 18, 400
- Anton, agent & komm.forr., Lindahlsp. 2 b, bor Gomalandet, 6000, 2300
- Arne O, maler, Pr. Christiesgt. 10, 2100
- Arvid, læreg., Pr. Christiesgt. 12, 600
- August, stuert, Bengtneset, 2000
- B (enke fru Alida Andersen), smedforr-Kranav. 1
- Bernharda, butikkd., Fosnagt. 18, 1800
- Bernt, fisker, Stortuv. 3, 1600
- Bjarne, mask., Bjørnhaugv. 27, 600
- Brit, husmor, Marstrandsgt. 7
- Edith, frk., Stortuv. 3
- Erling, anl.arb., Freiveien 91
- Ester, frk., J Allansgt. 1
- Finn, telegr.bud, P Bendiksensgt. 5, 1200
- Gabriel, plitthugger, Dahleggt. 11, 2500, 3800
- Gudrun, frk., Kranaveien 24, 400
- Gustav, ferjem., Hollendergt. 7, 400
- Gyda, butikkd., Marstrandsgt. 7, 1700
- Hans, sjøm., L Guttormsensgt. 2 b, 1000
- Ingvard, typograf, Fløiv. 11, 3100
- Ingvarda, arb.ske, Dr. Werringsgt. 15, 900



OLUF BJØRNESETH & CO A/S

HENR. MAGNUS C.S.

COLONIAL ENGROS

BERGEN

- Andersen, Ivar, matros, I Aasensgt. 1, 2300
 — Johan, arb., Stortuv. 3
 — Johan, arb., Dahlegt. 11, 500
 — Johannes, sjøm., Fløiv. 11
 — Kaja, lærerine, Fr. Nansensgt. 4, 2000, 4100
 — Karen, frk., Dr. Werringsgt. 15
 — Karl, erindsgutt, Fosnagt. 18, 800
 — Kaspar, smed, Fosnagt. 18, 500
 — Kitty, frk., Fløiv. 11
 — Konrad, o.r.sakf., B Lindahls pl. 2b, 1200
 — Martha, husmor, Kranaveien 24, 57,000, 1300
 — Olaf, snekker, Marstrandsgt. 7, 400
 — Ole, smed, Fosnagt. 18, 700
 — Peder, malersv., Fr. Nansensgt. 8, 1300
 — Peder, regnsk.før., Kranav. 17, 600
 — Serianna, husmor, Møregt. 5, 3500, 600
 — Theoline, handl., Fosnabk. 4
 Andersen, Alfred, anl.arb., Storgt. 30
 — Gunhilde, vaskekone, Vågev. 5, 1100
 Andersskog, Harald N, mask., Marstrandsgt. 40, 2400
 Andreassen, Georg, fhv. skipper, Heinsagt. 18
 — Ida, frk., Heinsagt. 18
 — Kristian, stenarb., Freiveien 94, 600
 Andresen, Andor, transp.arb., H Schetnansgt. 8, 3000
 — Arvid, læregutt, H Schetnansgt. 8, 8
 — Astrid, frk., H Schetnansgt. 8
 — Bernhard, transp.arb., I Asensgt. 4, 1300
 — Birger, musiker, I Asensgt. 4, 1200
 — Karl, arb., H Schetnansgt. 8, 8
 Angermann, Normann, kabelmester, Marstrandsgt. 14, 5800
 Angvik, Adolf, malerm., Fr. Nansensgt. 8, 1000
 — Albert, motorm., o. Eng.gt. 3, 1000
 — Alb. J. likkiste- & møbelforr., Storgt. 22, 1700
 — Anders, barber, Skolegt. 2, 1300
 — Anna, lærerinne, Nergt. 55, 12,000, 4100
 — Anne, frk., Nergt. 55, formue 12,000 kr.
 — Anny, butikkd., Stenveien 7, 1300
 — Eline, syerske, Fr. Nansensgt. 14, 1100
 — Gunvor, husmor, Langv. 24, 38,000, 1900
 — Haakon, volontør, Stenv. 7, 1900
 — Hanna, handl., Marstrandsgt. 20, 800
 — Helma Kalseth, enkefru, Chr. Bræinsgt. 3
 — Inga, handl., Marstrandsgt. 20, 800
 — Ingeborg, enke, I Asensgt. 2, 11,000, 500
 — Ingeborg, handl., Marstrandsgt. 20, 900
 — Ingeborg, (Hanna, Inga og Ingeborg Angvik), trikotasjeforretning, Marmorgården
 — Ingvald, skipper, H Brinchm. vei 10
 — Karl, visergutt, Øvregt. 18, 600
 — Kristian, transp.arb., Øvregt. 18, 3500
 — Marie, syerske, Fr. Nansensgt. 8, 700
 — Olaf, arb., Brunsviken
 — Ole, lagerbetj., Øvregt. 18, 1200
 — Margrethe, frk., Kranav. 25
 — Martin Dyring, Kranav. 25
 Angvik, Olav M, gbr., H Brinchm. vei 7 b, 2060
 Ausnes, Gudmund, form., H Brinchmanns vei 1, 3800, 3900
 Ausnæs, Arne, fisker, Strandgt. 42
 — Martinus, fhv. kjøpm., J Allansgt. 1, formue 5000 kr.
 Apelseth, Lillian, syerske, Kapt. Bothners gt. 2, 600
 Arbeidskontoret, best. Lars Meek
 Arnesen, Anne, huseier, Skolegt. 4, 20,000, 1300
 — Arne, kjøpm., B Lindahls plass 1, 2500
 — Egil, sjøm., Skolegt. 4
 — Johan, arb., Skippergt. 10 a, 1200
 — Jonas, ferjem., Skippergt. 10 a
 — Leif, sturm., P Bendiksensgt. 17
 — Severine, renten., P Bendiksensgt. 17, 10,000, 1100
 — Signy, frk., Byf. Lindahls Plass
 — Sverre, provisor, Langv. 36, 4900
 — Øivind, P. disp. Røsentradersgt. 11
Arnesen, Arne, Farvehandel's akt.kap. 5000 kr., disp. Øivind Arnesen, maler-, farvevarer, vaskeart., saltf., Apotekergt. 5
 Arntzen, Anna, arb.ske, Strandgt. 8
 — Arvith B, journalist, Hauggt. 22
 — Ebert J, fisker, Freiv. 47, 3000, 400
 — Jan, sjøm., Strandgt. 8
 — Jon Edvard, bygn.snekker, Hauggt. 22, 2200
 — Kitty, arb.ske, Strandgt. 8
 — Marie, frk., Freiveien 47
 Arosen, Johan, skipper, Wesselsgt. 9, 600
 Ask, Anton, sekretær, Bedehusgt. 14, 3700
 — Ole Søren, Bedehusgt. 14
 Askelund, Ole, ing., Skippergt. 2, 2500
 Aslaksrud, Arne, politifullm., Dr. Werrings gt. 5, 4900
 Aspaas, Andreas, transp.arb., Grunden 14, 600
 Aspen, A S, skredderf., Helsingsgt. 4, bot Fr. Nansensgt. 8, 1800
 — Amanda, frk., Strandgt. 4
 — Anna, husmor, Møregt. 2 a
 — Arne, arb., Omagt. 85
 — Arne, hdsbetj., L Guttormsensgt. 7, 3000
 — Edvard, skipper, Strandgt. 17, 3200, 3000
Aspen, Bjarne, aut. eiendomsnegler, Hans Neras'sgt 6, **Telefon 1689**, 3100
 — Erik I, bøkkerm., Grunden 43, formue 9800 kr.
 — Håkon, handelsbetj., Kranaveien 75, 1400
 — Haldis, frk., Kranaveien 75
 — Jacob, sturm., Dahlegt. 28, 1400
 — Johan, butikkefor., Grunden 23, 4900
 — Johannes, pakkhusarb., Omagt. 85, 400
 — Konrad, arb., Møregt. 1, 400
 — Kristian, pakh.arb., Strandgt. 4, 1700
 — Leif, sjøm., Kranav. 75, 600
 — Lilly, frk., Nerlandsdalen 16
 — Magnar, baker, Stortuv. 9

Aspen, Oddlaug, frk., Nerlandsdalen 16
 — Olaf J, fyrb., P Bendiksenstgt. 16, 1800
 — Olaf Sigurd, sjøm., Fr. Nansensgt. 8, 1000
 — Ole Christian, fyrb., Fr. Nansensgt. 8
 — Ole, mask., Storgt. 28, 2600
 — Oscar, arb., Møregt. 29
 — Peder, arb., Grunden 3
 — Peder, fyrb., Langv. 6
 — Peder, stenarb., Kranaveien 75, 400
 — Peder, arb., Dr. Werringsgt. 15, 1000
 — Rolf Kristian, kontorist, Fr. Nansensgt. 8, 500
 — Sigurd, skibstømmerm., Stortuv. 25, 1600
 — Sigv., skreddersv., Byf. Aassgt. 8a, 1300
 Aspen & Toven, A/S, disp. A K Toven, bøk-ker, sild- & fiskforr., Grunden 43, 8000, 60
 Aspehaug, Harriet, frk., Nordholmen 2
 — Johan, notbas, Nordholmen 2
 Aspelund, Marie, butikkd., Brunsviken,
 — Marit, syerske, Øvre Enggt. 2, 1300
 Assuranseforeningen for Sjøfolks tøy (for Møre Fylke) opr. 1870, forr.fører, kon-
 torchef I K Rougseth
 Astad, Anders, skipper, Tollbodsm. 1, 2000
 — Edvard, bøkbersv., Garverigt. 12 b
 — Johan, blikkensl., H Barmansgt. 9, 1200
 — John, sjøm., Tollbodsm. 1, 800
 — John, stenarb., Stenv. 11, 1200
 — Knut, hotellv., Tollbodsm. 1, 4000, 2200
 — Ludvig, smedm., Øvre Enggt. 2, 5700,
 1500
 — Mary, frk., Øvre Enggt. 2, formue 2700
 — Svend, H Barmansgt. 9
 — Thomas, pakkh.arb., Grunden 3
 Astrup & Co., A/S, adm. dir. Emil Volek-
 mar, eksp. av klippfisk, rogn, import av
 salt, Holmegt. 4, 245,000, 3200
 — Ebbe, agentur- & komm.forr., Børsbk. 1
 bor Fløiv. 25, 2100
 — Ragna, kontorist, Fløiv. 25, 600
 — Rasmus, sjøm., Fløiv. 25, 1000
 Aukan, Edgar, pakh.arb., Skorpa, 800
 — Elsa, butikkd., Bedehusgt. 14, 800
 — Guttorm, kontorist, Bedehusgt. 14
 — Jarl, pakkh.arb., Skorpa, 900
 — Jonas, fisker, Skorpa, 600
 — Julie, frk., Skorpa
 — Nils G, disp., Bedehusgt. 14, 6800
 — Peggy, syerske, Kranav. 31, 800
 Aune, Aksel, torvh., Byf. Aassgt. 7, 4000,
 2000
 — Alf, Byf. Aassgt. 7
 — John L, skipsf., Tollinsp. Florsgt., 8000,
 10,000
 Aunli, Hilmar, stenarb., Sjursvikv. 19 b,
 1200
 Austheim, Elisa, syerske, P Schänningsgt. 2,
 1300
 — Marie P, sydame, P Schänningsgt. 2, 1300
 — Pauline, syerske, Pr. Christiesgt. 9
 Austgard, Lai, ark., Helsingstgt. 3 b
 — & Vold, arkitektkntr., Torvg. 2

B.

Bårseth, Bjørn erendsgutt, Marstrandstgt. 44,
 400
 — Edvarda, frk., Bjørnehaugsv. 6 b,
 — Elsa, frk., Marstrandstgt. 44
 — Ingebrigt, maler, Marstrandstgt. 44, 1400
 — Johan, sjøm., Bjørnehaugsv. 6 b,
 — Johan, stenarb., Bjørnehaugsv. 6 b, 500
 — Lilly, frk., Bjørnehaugsv. 6 b
 — Odel, frk., Bjørnehaugsv. 6 b, 400
 — Tostrup, slakterl., Marstrandstgt. 44, 700
 Baatnes, Henrik, skibstømmerm., Omagt. 83,
 900
 — Konrad, Omagt. 83
 — Marie, syerske, Bedehusgt. 3 a, 900
Babymagasinet (Dorthea Christie), bar-
 nekoneksjon, garn og trikotasje-forr.,
 Massastrædet, **Telefon 1121**
 Bacher, Halfdan, kjøpm., Langv. 50, 116,000
 8300
 — Halfdan, A/S, eksp. av klippfisk, salt-
 fisk, tran og rogn, Vågev. 5, 60,000, 10,200
 10,200
 — Jan L, kjøpm., M Blikkstadsgt. 2, 4600
 Back, Alfred, pakkhusarb., Gomagt. 1
 — Beret, huseier, Gomagt. 1, formue 2500
 — Borghild, frk., Gomagt. 1
 — Lorns M, arb., Gomagt. 1, 2800
 — Olga, butikkd., Nergt. 15, 1800
 Bae, Ivar, bankchef, Fr. Selmersgt. 8, 7100
 — Martin T, politikonst., J P Clausensgt. 18
 4000
 — Thorleif, handelsbetj., J P Clausensgt.
 18, 400
 Bak, Aksel, chauffør, Strandgt. 37, 1600
 — Arvid, Strandgt. 37, 400
 — Kaare, Strandgt. 37, 400
 — Kitty, frk., Strandgt. 37
 — Olav, styrm., Dalabrekka 1, 1900
 — O (Øvrevågens Værft), Dalabrekka 1,
 1100
 Bakke, Karl, urm., Tollbodsbk. 3, 800
 — Nils, musiker, Stabbursgt. 5 b, 500
 Bakken, A, fyrb., Dahlegt. 28, 2300
 — Anna, frk., Øvregt. 4
 — Edvard, fisker, Dahlegt. 28, 700
 — Edvard Kr., Skippergt. 7, 500
 — Hakon, postesp., Marstrandstgt. 22, 3960
 — Hilmar, handelsskolebest., Storgt. 33, 4700
 — Inger, husmor, Nergt. 44
 — Johan, mask.arb., Dahlegt. 28, 4000, 700
 — Ludvig B, Hollendergt. 7, 800
 — Margit, butikkd., Dahlegt. 28, 1300
 — Marie, frk., Dahlegt. 28
 — Martinus, sjøm., Dahlegt. 31, 1800
 — Nils J, sjøm., P Schänningsgt. 21, 1800
 — Olaf, skom., Øvregt. 4, 400
 — Ole, fhv. skomakerm., Øvregt. 4, 500
 — Ragnhild, frk., L Guttormsensgt. 6
 — Øivind, sjøm., Skippergt. 7, 900



„101“ er anerkjent overalt

- Bakkens Sprog- & Handelsskole, opr. 1894
(Hilmar L Bakken), Storgt. 33
- Bang, Anton, skibsf., P Bendiksenst. 16,
6000, 9800
- Leif, fattigforst., P Bendiksenst. 29 b,
6100
- Olav, sjøm., P Bendiksenst. 29 b. 1000
- Trygve, sjøm., P Bendiksenst. 16, 400
- Ralph, sjøm., P Bendiksenst. 16
- Johannesen, Anton, skibsf., Langv. 71,
16,000, 4000
- Baraldsnes, Anna, frk., Dahlegt. 18
- Elling, mask., Dahlegt. 18, 2600
- Erling, sjøm., Dahlegt. 18
- Olaf, sjøm., Dahlegt. 18, 500
- Bardal, Alf.**, fotograf, Grand Hotel,
Torvet, bor Skolegt. 10, 2200
- Martin, arb., Langv. 20, 700
- Barman, Britta, kontord., Langv. 42
- Halfdan, fulm., H Nerås' gt. 2, 900
- Helge, kontorist, Langv. 42, 800
- Barman, H. J., K/s**, etablert 1888, ansv.
Hjalmar Barman, bok- og papirhandel,
boktrykkeri, bokbinderi, Storgt. 2, Tele-
fon 1076
- Hjalmar, bokh., H Neeråsst. 2, 3200
- Nicolay, boktr., H Neeråsst. 2, 1000
- O A, agentur, komm., assurancef.,
Storgt. 2, bor Langv. 42, 3100
- Barstad, Bertha, strykerske, Marstrandst.
2, 1600
- Barsten, Gudrun, eksp.trise, P Schännings-
gate 27, 1300
- Olise, syerske, P Schänningsgt. 27, 800
- Beauty (Dagmar Fontana), damefrisørsalon
Tollboddk. 3
- Bech, Birger**, Kolonial en gros, Nykaaien,
Telefon 1341, 1541, Telegr.adr. Bech, bor
Storgt. 34, 11,000, 7200
- Hans, kjøpm., (Hans Bech & Co.,) Langv.
60, 63,000, 8300
- Bech, Hans & Co.**, (Hans Bech), manu-
faktur & arbeidsklær en gr., Storgt. 33,
Telefon 1100
- Sigv., vedf., Storkaaien 9, bor Langv. 25,
1300
- Beklædningsmagasinet «Fix», A/S, disp. H
Fischer, herreekv.f., Massastrædet 1,
formue 2100 kr.
- Bendiksen, Johnny, maler, Knudtzonsgt. 2
- Bennets Reisebureau, repr. I C Loennechen,
Berg, Alida, arb.ske, Hollendergt. 6 a, 600
- Arne, skredder, Nergt. 24, 500
- Astrid frk., H Schetnansgt. 8
- Borghild, frk., L Guttormsensgt. 18, 600
- Egil, myndl., formue 8400 kr.
- Erik, skredderm., Dahlegt. 33, 600
- Gjertine, arb., Sjursvikv. 19 b, 700
- Hans, pakkhusarb., Storgt. 63, 2100
- Hjørdis, frk., L Guttormsensgt. 18
- Idar, pakkhusarb., Nerlandsdalen 16
- Ivar, Nerlandsdalen 16
- Jakob, form., L Guttormsensgt. 18, 2800
- Berg, Jenny, syerske, Grunden 2 b
- Johan, visergutt, Nerlandsdalen 16, 900
- Knut, bøkker, Nergt. 24, 400
- Kristian, hds.reis., Tollinsp. Florsgt. 8,
5200
- Kristian, visergutt, Nerlandsdalen 16, 400
- Magnhild, damefrisørsalong, Storgt. 13,
1100
- Marie, slumsøster, M Blikstadsgt. 14, 80
- Martha, arb.ske, Ramsaysgt. 3
- Noe, sjøm., Møregt. 8, 1900
- Odd, lærling, L Guttormsensgt. 10, 1200
- Odin, glassm., L Guttormsensgt. 10, 2900
- Olaf, sjøm., H Schetnansgt. 8, 1100
- Ottar, stuert, Marstrandst. 9, 3500
- Ole J, fisker, H Schetnansgt. 8
- Oskar, sjøm., H Schetnansgt. 8
- Reidar, Marstrandst. 8
- & Sønner, A/S, O, glassm. & rammeform,
Langv. 3, 260
- Berge, Aksel, vognm., L Guttormsensgt. 2a,
1000
- Alfred, urm., Hauggt. 4, bor K Johnsens
gt. 9, 1200
- Alfred Zahl, plitthugger, Dahlegt. 7 e,
2000, 3600
- Arnold, pakkhusarb., Dr. Werringsgt. 19,
1200
- Gudrun, kioskd., Vardebk. 3, 400
- Hans O, fabr.m., Freiv. 23, 14,000 6800
- **Harald**, kontorist, K Johnsensgt. 23, 3100
- Jenny frk., Vardebk. 3
- Marie, frk., K Johnsensgt. 23
- Ole, kjøpm., Massastrædet 4 b, 1200
- Petter, Kolonialf., B Aassgt. 1, 8400,
1800
- Reidar, disp., Byf. Aassgt. 1
- Berge, Reidar, a/s** akt.kap. 20,000 kr.,
disp. Reidar Berge, skibshdl., fiskerit-
styr bygn.art., malerv., Byf. Lindahls
pl. 1, Telefon 1186, priv. 2286, Telegr.adr.
Reidar
- Sigvard, arb., G Rolfsgt. 2
- Sverre, pakkhusarb., Vardebk. 3
- Ulrik, pakkhusarb., Vardebk. 3
- Bergem, Brit, hush., Fr. Nansensgt. 5
- Ida, butikkd., Bedehusgt. 3 b, 2000, 1500
- Kristian tøm.mann, Bedehusgt. 1 b, 6800,
3400
- Bergmann Alf Parelus, postb., Dr. Wer-
ringsgt. 15, 2600
- Berget, Anne, syerske, Storgt. 35
- Bergh, Anna, butikkd., K Bødkersgt. 30,
700
- Dagny, renten., Ramsaysgt. 2, 54,000, 3600
- Emil, sjøm., K Bødkersgt. 30, 800
- Erna, kontord., K Bødkersgt. 30, 500
- Magdalene, husmor, K Bødkersgt. 30,
9100, 1100
- Bergset, Alfryda, frk., Vågebk. 5
- Bergseth, Gudrun, kontord., Vågebk. 12, 1500
- Gunhild, frk., Vågebk. 12
- Hans, løsarb., Vågebk. 12

Bennett Reklame & Annonsebyrå a.s Trondheim

Annonseformidling, Tegninger, Reklametjenester.

- Bergseth, Johanne, strikkerske, P Schännings gt. 1
 — Kristian sen., bygn.snekker, Vågebk. 12, 9000, 1800
 — Kristian jr., maler, Vågebk. 12, 400
 — Ole, skom., Milnbergene, 2000
 Bergsli, Johannes, sjøm., Kapt. Bothners gt. 17
 — Marianne, arb.ske, Reknergt. 8
 Berliner-Basar, M Barmann, reiseeffekter, galanteri, kortvarer, leketøi, & kjøkkenutstyr, Hauggt.
 Bermann, Marcus, kjøpm. (Berliner-Basar), Stenveien 7, 4100, 1200
 Berntsen, Anton, transp.arb., Freiv. 5, 1300
 — Arnulf, Freiv. 5
 — Stormer, arb., Freiv. 5
 Berntzen, J, frukt- & tobakkf. Nergt. 44, 2100, 1700
 — Konrad, lektor, Fr. Nansensgt. 3, 5800
 — Villas, arb., Freiv. 7
 Bersaas, Anders, arb., Grendalsgt. 9, 1100
 — Arne, sjøm., Grendals gt. 9
 — Edel, frk., Freiv. 42
 — Gunnar, sjøm., Grendalsgt. 9
 — Ingeborg, frk., Pr. Christiesgt. 6, 400
 — Ingeborg, frk., Freiveien 42
 — Ingrid, frk., Freiveien 42
 — Liv, apotkassist., Freiveien 44, 1600
 — Louise, enkefru, Freiveien 42
 — Odd B. sjøm., Freiveien 44, 1700
 — Oscar, arb., Freiveien 44
 — Thomas E. pakkhusarb., Freiveien 42
 — Torå, provisor, Freiveien 42, 3500
 Berseth, Anna, arb.ske, L Guttormsensgt. 2b
Berseth, Chr., (inneh. Harald Berseth, 73,000, 3600), manufakturforr., Torvet 8, Telefon 1078, 1978
 — Chr., A/S, skredderforr., Torvet 8
 — Harald, kjøpm., (Chr. Berseth), Torvet 8
 — Ida, fk., Langveien 59, 14,000, 500
 — Jarl Arvid, Storgt. 51
 — Olaf, fyrb., Fr. Nansensgt. 13
 — Ole, handelsbetj., Chr. Bræinsgt. 1, 42,000, 3200
 Berthelsen, Gudrun, frk., Hans Dahlsgt. 4
 — Jan, Hans Dahlsgt. 4
 — Johan, pensj., Hans Dahlsgt. 4, 2800, 1100
 — Per, visergutt, Hans Dahlsgt. 4, 600
 Berven, Aleksander, overtollkontr., Dr. Werringsgt. 5, 6200
 Betten, Ingvald, fyrb., Hollendergt. 8 b
 — Lars, fisker, Grunden 13, 500
 — Olaf, sjøm., Dahlegt. 26, 800
 — Petrine, spiseforr., Pr. Christiesgt. 18, 8000, 800
 Beyer, Elisa, renten., Skolegt. 18, 42,000, 2500
 Bilcentralen, Torvet 7
Bilforretningen a/s aktiekap. 14,000, disp. Sig. Loennechen, aut. Ford-forhdl., Torvet 7, Telefon 1238, formue 14,000 kr.
 Birkelund, A, A/S, skredderforr., Tollbodbakken 4
 — Anders, skredder, Tollbodbk. 4, 4600, 1800
 — Johan, presser, Marstrandsgt. 20, 1600
 — Lars, tilskjærer, Tollbodbk. 4, 3100
 — Lina, syerske, Ole Vigs. 3, 500
 Bjelland, Hans, donkeym., Nergt. 2
 Bjerkås, Martha, butikkd., Fosnagt. 20, 700
 Bjerkan, Anton, kassearb., L Guttormsensgt. 1 a, 400
 — Arvid, Freiveien 17
 — Gyda, frk., Freiveien 92 d, 500
 — Henrik, arb., Freiveien 92 d
 — Ingvald, arb., L Guttormsensgt. 4 b, 400
 — Johan, stuert, Ramsaysgt. 8, 1400
 — Jan, Brunsviken, 400
 — Karl, bøkker, Fosnabakk. 4, 900
 — Leif, lagerbetj., Tollbodbk. 4, 2300
 — Regine, strikkerske, Kranav. 25
 — Trygve, fyrbøter, Toll Thuesgt. 3
 Bjerkeseth, Dortha, arb.ske, Sørholmsv. 2 1400
 — Edmund, arb., Omagt. 36
 — Edvard, sjøm., Omagt. 36
 — Gustav, kontorm., Omagt. 36, 700
 — Harald, sjøm., Omagt. 36, 500
 — Josefa, Kolonialf., Pr. Christiesgt. 18, 48,000, 2500
 — Kristian, eksp., Pr. Christiesgt. 4, 2200
 — Nils, mask., Omagt. 36
 — Olaf, arb., Omagt. 21 a
 — Otto, arb., Omagt. 21 a
 Bjerkestrand, Arvid, sjøm., Gomagt. 11, 500
 — Baard, fisker, Skippergt. 16, 2000, 400
 — Beret, arb.ske, P Schänningsgt. 2
 — Bersvend, fisker, Skippergt. 4, form. 2000
 — Birger, vaktm., Massastr. 1, 2200
 — Bjarne, fisker, Skippergt. 16, 3400, 500
 — Borgny, frk. Gomagt. 11
 — Erling, møbelsnekkersv., ø. Enggt. 5, 600
 — Erling, sjøm., Bedehusgt. 17 b
 — Henning, pakkh.arb., Sjursvikv. 45, 1100
 — Ingeborg, syerske, Vågebk. 7, 800
 — Ingeborg, butikkd., Tollinsp. Florsgt. 6, 900
 — Iver, Sjursvikv. 45
 — Jonetta, komm.forr., Fosnagt. 22
 — Justine, frk., Strandgt. 35
 — Jørgen, mask., Gomagt. 11, 3400
 — Karen, butikkass., Strandgt. 35, 600
 — Karen, vaskek., Tollin. Florsgt. 6, 500
 — Kirsten, kontord., Massastr. 4 b
Bjerkestrand, Knut, kolonial & manufakturforr., Strandgt. 35, Gomalandet, Telefon 1495, 36,000, 3500
 — Kristianne, frk., Gomagt. 11, 400
 — Ludvig, postchauff., Marstrandsgt. 38, 3100
 — Martin, sjøm., ø Enggt. 2, 600
 — Nils, arb., Bedehusgt. 12 b, 900
 — Olav, styrm., Kirkegt. 19, 700
 — Ole, lagerm., Gomagt. 7, 1600
 — Ole, arb., P Schänningsgt. 2, 2000, 2400



„JAVA 1 B“ - den kræsnes kaffe

- Bjerkestrand, Oline, frk., Kirkegt. 19
 — Sanna, vaktm., Hans Dahlsgt. 2
 — Simon, skibstømmern., Dahlegt. 82, formue 3800
 — Solveig, butikkd., Massastr. 4 b
 — Steinar, mask., Dahlegt. 82, 4000
 — Terris, ølkj., Storgt. 14, 3200
 Bjerkes, Marie, budeie, Myra, 700
 — Mathias, fisker, Storgt. 51
 Bjølggerud, Margrethe, husmor, Torvg. 2, 900
 Bjørbak, Bakken, pakkh. arb., Skippergt. 3 1300
 — Broder, arb., Skippergt. 10 b, 2800
 — Helga, frk., Skippergt. 10 c
 — Ingrid, frk., Skippergt. 10 c
 — Johan, vaktm., Skippergt. 10 c, 3900
 — Kristian, murer, Langveien 26, 1400
 — Margit, frk., Skippergt. 10 b
 — Peggy, frk., Skippergt. 10 c
 — Theodor sen., snekker, Skippergt. 10 a formue 5000 kroner.
 — Theodor, arb., Skippergt. 10 b, 1900
 Bjørlo, Arne, Henr. Grevesgt. 10
 — Arthur, malersv., Helsingstgt. 5, 1600
 — Harriet, frk., Tollin. Thuesgt. 4, 600
 — Henrik, malerm., Henr. Grevesgt. 10, 2600
 — Henrik, a/s, malerforr., Henr. Grevesgt. 10, 1300, 40
 — Thorvald, agent, H Grevesgt. 10
 — Trygve, hds. betj., Henr. Grevesgt. 10, 600
 — Ragnvald, malerm., Tollin. Thuesgt. 4, 2600
 Bjørnes, Karen, huseier, Byf. Aassgt. 10 a, 23,000, 1000
 — Carl, fhv. overvraker, Strandgt. 36, 41,000, 4100
 — Edvin, kjøpm., Strandgt. 36, 1700
 — Gust, syerske, Meløen
 — Knut, bokh., Langveien 24, 4300
 — Oe K, vraker, Strandgt. 26, 4300
 — Oluf, styrm., Langveien 12, 4500
 Bjørnvik, Petra, syerske, Vågebk. 12, 1000
 Bjørseth, Nikoline, restauratrise, Byf. Aassgt. 12, 900
 Bjørshol, Erling, kontorist, J P Clausensgt. 20 b
 — Hans, tømmerm., J P Clausensgt. 20 b, 2000, 1100
 — Martha, jordmor, Ramsaysgt. 4, 4800, 600
 — Olav, lærer, Tollin. Florsgt. 16, 5400, 5600
 — Peder, brandform., J P Clausensgt. 16, 4300
 Blåsvær, Birger, fisker, Kranaveien 75
 — Kristian M, sjøm., Meldalsholmen, 900
 — Lars, fisker, Kranaveien 75, 800
 — Lars jun., fisker, Kranaveien 75, 600
 — Margrethe, husmor, Skippergt. 21
 — Marie, arb.ske, Langv. 38
 — Marie, arb.ske, Kranav. 75
 — Nils, fisker, Kranaveien 75
 — Nils L, skifertekker, L Guttormsensgt. 21, 500
 — Paul G, sjøm., Skippergt. 21, 1900
 — Rolf, fisker, Kranaveien 75, 600
 Blåsvær, Thomas, bøkker, Skippergt. 21, 900
 Blakstad, Anna, syerske, L Guttormsensgt. 12, 500
 — Hans, vognm., Freiv. 92 b, 900
 — Johan, dame- og herreskredderforr., Lindahls pl. 2, bor J P Clausensgt. 18, 2200
 — Jan, bakerl., Freiv. 92 b, 700
 — Laura, syerske, L Guttormsensgt. 12, 900
 — Morten, læregutt, J P Clausensgt. 18
 — Petrine, frk., J P Clausensgt. 18
 Blikeng, Bjarne, sjøm., Freiveien 92 b
 — Carl, arb., Freiveien 92 b, 500
 — Konstanse, frk., Freiveien 92 b
Blix-Nilsen, Chr., agentur, komm. og meglerforr., Storkaien 8, Telefon 1261, priv. 1623, bor J P Clausensgt. 17, 1800
 — Chr., kontorist, J P Clausensgt. 17 b, 400
 — Solveig, kontord., J P Clausensgt. 17 b, 400
 Bloch, Aslaug, butikkd., Wesselsgt. 11
 — Godtfred, sjøm., Strandgt. 37
 — Kaare, butikkbetj., Wesselsgt. 11, 600
 — Niels, kjøpm., Wesselsgt., 11, 700
 — Nikolay, hds. betj., Wesselsgt. 11
 Blomstrøm, Pedro, møbelsnekk., møbellager, Helsingstgt. 2, bor P Bendiksensgt. 17, 14,000, 300
 Boganes, Sikke, sykepl., Knudtzonsgt. 12, 1100
 Bolgen, Asbjørn, kontorist, n Enggt. 10, 600
 — Aslaug, kontorist, n Enggt. 10, 800
Bolgen, O. Andr., auksionsforr., avdelingskontor for Norges Brandkasse, Nedre Enggt. 10, Telefon 1928, Telegr. adr. «Bolgen», 32,000, 2200
 Bolgvaag, Amund, arb., Vågebk. 3, 3000
 — Olaus G, sjøm., Ths. Aasgaardsgt. 8, 400
 — Petra, arb.ske, Øvregt. 16, 2000
 Bolli, John, kjøredreng, Bedehusgt. 9, 900
 — Knut, kjøredreng, Bedehusgt. 9, 800
 — Sigv., kolforr. Storgt. 33, bor Bedehusgt. 9, 9200, 2300
 Bolso, Christoffer, malerm., ø Enggt. 4, 1000
 — Mary, frk., ø Enggt. 4
 — Ruth, frk., ø Enggt. 4
Bondeheimen Hotel. Marmorgården, Telefon 1852
 Borch, Einar, sjøm., Dr. Werringgt. 2, 1000
 — Gunvor, frk., Dr. Werringgt. 2
 — Jacob Chr., skipstører, Dr. Werringgt. 2
 Borøchstein, Abraham, kjøpm., Christie Minde 14,000, 1000
 — Josef, kjøpm., Hauggt. 20, 1700
 — Ruth, frk., Hauggt. 20
 Botten, Randi, arb.ske, L Guttormsensgt. 15, 500
 Bothner, Anton, sjøm.sk.best., agentur og komm.forr., P Rosentrædersgt. 9, 68,000, 10,800
 — Edvard, tekniker, P Rosentrædersgt. 9, 400
 — Ragnhild, musikkler., Skippergt. 12, 7000, 400

Opland Fylkes Adr.bok

med skatteligninger

HANS G. MOES FORLAG
TRONDHEIM

- Botn, Lars S, styrm., K Bødtkersgt. 30, 2900
 Botten, Guttorm, Conrad Langaards komm.
 lager, Storgt. 33
 — Hans Olai, fisker, 400
 — Ole, agent, Omagt. 9, 1100
 Bottolfsen, Otto, arb., Gomagt. 10, 400
 Boxaspen, Edvard, gbr., Dahlegt. 36, 8000,
 3500
 — Ivar, arb., Dahlegt. 36, 1500
 — Lorentz, vognm., Dahlegt. 29, 1200
 Boye, Andrine, telenistinne, Tollinsp. Thu-
 esgt. 5, 1900
 — Fanny, kontord., Tollinsp. Thuesgt. 5,
 3400
 — Marius, kontorist, Marstrandsgt. 28, 1700
 — Martha, husmor, Tollinsp. Thuesgt. 5,
 8000, 2000
 Brande, Thorvald, ing., Omagt. 47
 Brandsvik, Hansine, frk., Freiveien 39
 — Karl, feiersv., Freiveien 39, 3700
 Branem, Egil, erendsgutt, Hollendergt. 1
 — Ingeborg, arb.ske, Hollendergt. 6 a, 400
 — Ingvald, pakkh.arb., Hauggt. 14, 800
 — Johan, matros, Hollendergt. 6 a
 — Johan Edv., arb., Hollendergt. 6 a, 1300
 — John, faktor, Tollinsp. Florsgt. 26, 4200
 — Lauritz, transp.arb., Hollendergt. 1, 1300
 — Nils, malerm., P Rosentrædersgt. 1, 1400
 — Olga, arb.ske, Hollendergt. 6 a, 900
 — Petter O, postb., Pr. Christiesgt. 10, 2700
 Brantsæter, Hansine (P L Brantsæter) agent,
 P Rosentrædersgt. 3,
 — P L (Hansine Brantsæter), 12,000, 1200,
 agentur, komm. & assuranceforr., Byf.
 Aasgt. 7
 Brantzæg, Arthur, sjøm., Nordholmen 2
 — Julie, frk., Nordholmen 2
 — Konrad, seilm.v., Storgt. 16, 700
 — Marie, syerske, Langv. 48, 600
 — Olav, sjøm., Knudtzonsgt. 16 b, 400
 — Sigurd, Nordholmen 2
 — Thorvald Gunnar, Nordholmen 2
 Bratsberg, Johan, skibsf., Gomagt. 19, 500
 Bratto, Pauline, syerske, Øvregt. 15, 900
 Bratø, Hans Edv., pakkh.arb., Sjursvikv. 17,
 — Borghild, frk., Sjursvikv. 17
 — Hjørdis, frk., Sjursvikv. 17
 — Kristine, arb.ske, Heinsagt. 14, 3000, 1300
 Bratvær, Alv, butikkbetj., Hauggt. 22, 1800
 Brechan, Carl, farmaceut, P Rosentrædersgt.
 11, 68,000, 21,600
 — Ingeborg, frk., Kranav. 37
 — Karsten, læregutt, Kranav. 37
Brechan, Knut, møbelsnekker (pakning
 og lagring), Kranav. 37, 1000
 — Sigrid, frue, B Lindahls pl. 2 a
 Breivik, Gunerius Hals, gbr., Garverigt. 13
 — Hans B, skolebest., J P Clausensgt. 37,
 5900
 — Hans W, gbr., Skjærva, 3000, 1300
 — Lars, møbelforr., innkj. av huder og
 skinn, Hauggt. 8, bor Nerlandsdalen 12,
 14,000, 2400
 Breivik, Lars, skoforr., Hauggt. 8
 Brekkan, Karl, pakh.arb., Omagt. 21 a
 — Marie, frk., Omagt. 21 a
 Brekke, Mildrid, hotellvinne, B Lindahls
 plass, 1200
 Brendskag, Anton, skibstømmerm., Dahle-
 60, 2400
 — Johan, skom., Pr. Christiesgt. 7, 1400
 Brevig, Christine, butikkd., Storgt. 5
Brevig, Hans P, kolonial- & stenteiforr.,
 Storgt. 5, 6300, 1900, **Telefon 1445**
 — Kr., agentur & komm.forr., Storgt. 5, bor
 Fløiv. 10, 1100
 Brevik, Albert, sjøm., Omagt. 122 c, 1000
 — Albert A, arb., Storgt. 55
 — Alfred, skom., Vågebk. 6, 1400
 — Anton, sjøm., Dahlegt. 25, 400
 — Anton, arb., J P Clausensgt. 5-7
 — Anton, fisketørker, Omagt. 87 b, 400
 — Arnold, arb., Omagt. 120 a
 — Aslak, arb., Omagt. 145
 — Aslaug, frk., Omagt. 124, 500
 — Birger, sjøm., Omagt. 122b, 2400
 — Borghild, frk., Omagt. 122 c
 — Britha, butikkd., I Aasensgt. 4, formue
 2500 kr.
 — Fredrik, sjøm., Omagt. 122 b, 400
 — Gerda, frk., Omagt. 124, 500
 — Gunda, frk., Omagt. 124
 — Gustav, fisketørker, Omagt. 124, 1000
 — Hjalmar, sjøm., Omagt. 99
 — Johan, Omagt. 21 b
 — Johan, sjøm., Omagt. 99, 500
 — Karl, Omagt. 122 c, 900
 — Kristian, gårdsgutt, Omagt. 122 c, 900
 — Kristian, matros, Freiv. 47, 1000
 — Magda, butikkd., Bjørhaugsv. 4 a, 1800
 — Magnar, sjøm., Omagt. 122 b
 — Marie, syerske, P Bendiksensgt. 17, 1300
 — Mary, frk., Freiveien 91
 — Meier, sjøm., Omagt. 120 a, 1500
 — Odin, fisketørker, Omagt. 120 a, 1000
 — Odvar, sjøm., Omagt. 120 a, 600
 — Olaf, gbr., Omagt. 122 c, 2000
 — Olai, sjøm., Omagt. 122 b
 — Ole, fisketørker Omagt. 145, 800
 — Oline, frk., Omagt. 99
 — Olise, husmor, Freiveien 52 c
 — Oliver, skipper, Freiveien 91, 1200
 — Oskar, arb., Freiveien 91
 — Oskar, sjøm., Freiveien 52 c, 600
 — Osvald, skipper, Dahlegt. 20, 400
 — Otto, sjøm., Omagt. 122 b,
 — Petter, skipper, Omagt. 122 b, 600
 — Sigrid, frk., Freiv. 91
 — Thomas, gbr., Omagt. 127 b., 5200, 600
 Brinchmann, Fredrikke, kontord., Henr.
 Grevesgt. 4, 17,000, 3300
 Broberg, N J, sykegymnast, Skolegt. 1, 1500
 Broderbaandet (2 g. mndl.), utg. Vestl. krets
 av Missionsforbundet, red. John Skrøv-
 set og P Kvalvaag



brukes fra Nordkapp til Lindesnes

- Brudeseth, Egil, bøkker, Freiveien 482 b, 700
 — Elen, arb.ske, Freiveien 482 b
 — John, bøkker, Gomagt. 11, 1900
 Brun, Alette, pens., Langv. 42, 20,000, 2400
 — Anna, husmor, Freiveien 17
 — Ella, frukt & tobaksforr.
 — Gunhild, frk., 13,000, 1800
 — Gunnar, erendsgutt, K Johnsensgt. 22
 — Gundvald, sjøm., Freiv. 17, 1600
 — Gustav, glassm., K Johnsensgt. 22, 900
 — Hans, best., Vågebk. 19, 3000, 3600
 — Johan A, transp.arb., Dalsbukta 9, 1300
 — Kristian, fisker, Freiv. 17, 400
 — Margrethe, frk., Langv. 40, 10,000, 1000
 — Reidun, frk., K Johnsensgt. 22
 — Torleiv, Vågsbk. 19,
 Brunsvik, Karl, mask., Storgt. 3, 1200
 — Marit, vokterske, Storgt. 3, 1100
Brunsvikens Reberbane, etabl. 1885,
 (Johs. & Alf Johannessen), taugverk, snø-
 rerr, tråd, not og garn, Storgt. 34, **Telefon**
1056, telegr.adr. «Brunsvikbanen»
 Brunvold, O, urmakerforr., Hauggt., bor
 Marstrandsgt. 11, 400
 Bruseth, Gjertrud, best.inne, n Enggt. 3,
 4200
 — Hakon, politikont., J Allansgt. 20, 3600
 Bruun, Edith, lærerinne, T Florsgt. 9 b, 4100
 Bryn, Elsa, frk., Fr. Selmersgt. 6
 — Hjørdis, butikkd., Fr. Selmersgt. 6, 1000
 — Margit, butikkd., Fr. Selmersgt. 6
 — Martin, h.reis., Fr. Selmersgt. 6, 7000
 — Sverre, bankass., Fr. Selmersgt. 6, 900
 Brækken, Gyda, butikkd., Fløiv. 8
 — Henning, konditorsv., Fløiv. 8, 6800, 3200
 — Tormod, læregutt, Fløiv. 8
 Bryant, Sigrid, butikkd., Skolegt. 4, 800
 Bryhn, Aase, telefonne, Trappegt. 5, 1800
 — Barbara, musikk lærerinne, Pr. Christies
 gt. 10, 4500, 1200
 — Reidar, volontør, Trappegt. 5, 500
 Bræin, Edvard, organist, O Jullumsgt. 12,
 5800
 — Marie, kontorist, Øvre Enggt. 8, 3100
 Brøske, Josine, syerske, Pr. Christiesgt. 22,
 1400
 Buan, Johan, renovasj.arb., Nerlandsdalen
 12, 4000
 Bugge, Anne, huseier, Gomagt. 9, 7000, 400
 — Bernhard, pakkh.arb., Storgt. 21, 1000
 — Brit, syerske, Fr. Nansensgt. 19, 1200
 — Cato, mek., Dahlegt. 61, 900
 — Eline, butikkd., Møregt. 2 e, 1100
 — Erling, agent, Gomagt. 9
 — Erna, butikkd., Møregt. 2 e, 600
 — Johannes, kjøpm., Parelius gt. 1, 24,000,
 400
 — Johannes, fhv. bryggeform., Storgt. 21
 — Kristian, sundbåtf., Møregt. 2 e, 4000
 — Magnar, havnearb., Astrupsgt. 2, 2300
 — Paul, havnearb., Fløiv. 6, 2800
 — Petter, journalist, Dahlegt. 61, 500
 Bugge, Petter H, kaiform., Fosnagt. 38, 4200
 Buvik, Foldin, sjøm., Omagt. 17, 400
 Byfogdkontoret, Skolegt. 14
 Bäckström, C G, pensj., Langv. 29, 5000, 4300
 — Dina, musikklinne, Langveien 29
Bækken, Emilie, damekonfeksjon, ma-
 nufaktureforr., Apotekergt. 3, bor I Åsens-
 gt. 2, 1300
 Bævre, Bastian, bygn.sn., Øvregt. 8, 3000,
 1000
 — Guri, syerske, Marstrandsgt. 4
 — Halvor, posteksp., Helsingsgt. 5, 4400
 — Jens H, faktor, Marstrandsgt. 4, formue
 4000 kr.
 — John Nilsen, tømmerm., Skjærvav. 2
Bævre, Olaf, d/s-eksp., agent for Eller-
 man's Wilson Line, Hull, Svithun Linje,
 A/S. Stavanger etc. agentur, assurance,
 sped. Byf. Aassgt. 1, **Telefon 1136**, priv.
1648, bor K Johnsensgt. 14, Telegr.adr.
 Bævre, 13,000, 3000
 — Ole, hdsbetj., P Bendiksensgt. 11
 — Ole, styrm., Fr. Nansensgt. 1, 3600
 Bø, Bjarne J, bankass., K Bødtkersgt. 21 a,
 800
 Bøe, Adina, handl., Ths. Aasgaardsgt. 5,
 5000, 1400
 — Anna, syerske, Fr. Nansensgt. 17, 1000
 — August, brandkont., Chr. Bræingsgt. 1,
 3900
 — Edvard Leonard, sjøm., Freiv. 17
 — Fredrik, maler, Pr. Christiesgt. 4
 — Ingvalda, kassererske, Ths. Aasgaardsgt.
 5, 2700
 — Johanne, arb.ske, Freiv. 17
 — Johanne, syerske, Kranav. 5
 — Karl, klippfisktilvirker, Ths. Aasgaardsgt.
 5
 — Karl, arb.ske, Freiv. 8
 — Karl, mask.arb., H Barmansgt. 11, 600
 — Lars, mask., Massastr. 1, 1700
 — Lilly, frk., Freiv. 17
 — Ole Leonard, baker, Vågebk. 12, 500
 — Oskar S, skipper, Skippergt. 1 b
 — Ruth, kontorist, Freiv. 17, 2600
 — Serine, enkefru, Ths. Aasgaardsgt. 5
 — Severin O, brandv., Vågebk. 12, 3700
 Bøhme, Anna, husmor, Skolegt. 8
Boifot, Fr.- aut. installerer, Tollbodsm.
Telefon 1661, bor K Johnsensgt. 22, 2500
 Boifot, Martin, skipper, Freiveien 54, 900
 Bøklep, Ildri, syerske, Pr. Christiesgt. 6,
 1200
 Børresen, Bernhard, politikont., Mar-
 strandsgt. 40, 4000
 Børsen, Fosnagt. 5
 Børseth, Hanna, hjelpemeierske, Storgt. 19,
 1400
 — Johan Olsen, fabr.arb., Freiveien 25, 2900
 — Kristian, fabr.arb., Freiveien 25, 5000,
 3400
 — Marie, kontorassist., Freiv. 25, 400

DE GODE KAFFESORTER - MØRE KJØPMÆNDS

Børseth, Thora, a/s, damekonfeksjon og trikotasjeform., formue 1700 kr., Hauggt. 16, **Telefon 1257**
 — Thora, handl., Hauggt. 16, 8000, 3000
 Børve, John, fhv. bl.slagersv., K Bødtkersgt. 24, 5000, 1200

C.

Carlsen, Claus, urmakersv., Fløiv. 15, 2900
 Caspersen, Petter, torvhdl., Vågebk. 13, 860
 Central Hotel, Lindahls pl. 7
 Centralsko, A/S, disp. J Børøchstein, Byf. Lindahls Plass 7, 4200, 1200
 Centraltrykkeriet (Jon Furset), Grand Hotel, Torvet

Chic, Skotoiforretningen, inneh. Theoline Andersen, Marmorgården, Masstrædet, **Telefon 2120**

Christensen, Agnes, frk., Byf. Aassgt. 12, 25,000, 1000

— Dagmar, persj., Marstrandsgt. 20, 1300
 — Einar, journalist, Marstrandsgt. 20, 1200
 — Gudrun, husmor, Dahlegt. 33

Christensen, Ole, lærhandel, trebundsko, skom.artikler en gross og en detail, Byf. Aassgt. 12, 19000, 3400, **Telefon 1635**
 — Trygve, sjøm., H Neeråsgt. 6, 900

Christiansen, Frithjof, montør, J Allansgt. 1
 — Joakim, sjøm., I Åsengst. 3

— Knut, elektr., Hauggt. 9, 23,000, 4600
 — Tormod, styrm., Vågbbk. 6

Christie, Dorothea, handl., Tollinsp. Thuesgt. 4

— Edel, sykepl.ske, Kranaveien 50, 700

Christie, Henning, agentur, komm.- & assuranceform., revisjon, inkasso, Fosnagt. 1, **Telefon 1072**, telegr.adr. «Henning», bor Tollinsp. Thuesgt. 4, **Telefon 1674**, 2300

Christmanson, A, skredderform., N Enggt. bor J P Clausensgt. 14, 1700

Christoffersen, Agnes, frk., Spanskesm. 3
 — Karl, skomakersv., Spanskesm. 3, 800

— Olfrid, syerske, Freiveien 55, 500

City Frukthforretning (Malie Husby-Neergård), frukt- & tobakksform.

Clausen, Claus, fyrb., Hagelinv. 3
 — Ellen, frk., Storgt. 23, formue 3000 kr.

— Ida, renten., Storgt. 23, 66,000, 3000

Clausen, Joh. P., innkj. og eksport av fiskeprodukter, klippfisk og rogn, Nykaien, **Telefon 1045**, priv. 1984, bor Storgt. 23,

— Pedro, enke, Bilbao, Storgt. 23, formue 75,000 kr.

Clausenengens Kolonialforretning, A/S, disp. frk. Ingelev Schalde, Marstrandsgt. 20, 4400, 380

Clausenengets Frukthforretning, A/S, best. fru Hansine Jonassen, frukt- & tobakksform.

Comphania de Bacalhou Ltd., A/S, konsul Edvard Werring og Waldemar Werring, eksp.av fiskeprod., Vågev. 5, formue 10,000 kr.

Compania Exportadora El Aguila, A/S, adm. dir. Jon L Backer, eksport av klippfisk, Vågev. 5

Curant (Marie Eliassen), frukt- & tobakksform., Langv. 18

D.

Dahl, Adolf, arb., H Brinchmannsv. 7 c, 400

— Adolf Antonsen, presser, Bedehusgt. 12 a, 1900

— Alyson, frk., J P Clausensgt. 14

— Arthur, erendsgutt, P Bendiksensgt. 29 a, 400

— Berit Eriksen, myndl., formue 3800 kr.

— Georg, vognm., P Bendiksensgt. 29 a, 960

— Hildur, frk., Helsingsgt. 7

— Ingvald, gartneriarb., H Brinchm. vei 7 c, 5000, 900

— Liv, frk., Helsingsgt. 7

— Mathias, motorm., Gomagt. 5, 2000

— Mikal, statspolitibetj., Fr. Selmersgt. 10, 3200

— Ole B, transp.arb., Helsingsgt. 7, 1300

— Paul Edvard, mask., Fosnabbk. 11

— Petter, løsarb., Storgt. 36

— Rudolf, redaktør, J P Clausensgt. 14, 700

— Solveig, frk., H Brinchmannsv. 7 c,

Dahle, Agnar, pakh.arb., P Bendiksensgt. 25

— Anne, handl., Marstrandsgt. 7, 1500

— Gerhard, arb., Dahlegt. 73

— Inga, enkefru, Magn. Blikstadsgt. 8, 1600

— Ingvald, platearb., Dahlegt. 73, 800

— John, skibstømmerm., Dahlegt. 73

— Kristian, P Bendiksensgt. 25

— Nikolai Th., arb.form., Heinsagt. 5, 1100

— Odlang, frk., P Bendiksensgt. 25

— Ole, hdl., Torvet 4 a, 1400

— Ole, tømmerm., Dahlegt. 73

— Ole, erindsgutt, J P Clausensgt. 15, 400

— Ole H. vraker, K Bødtkersgt. 28, 1900

— Sigurd, tilskj., T Thuesgt. 2, 5200

— Sigvart, mask., Havnegt. 2, 3900

— Sivert, arb., Tollinsp. Thuesgt. 6, 1300

Dahlen, Johan, visergutt, Kapt. Bothnersgt. 11, 400

— John A, fisker, Skippergt. 1 b, 900

— Olav, avisbud, Kapt. Bothnersgt. 11

— Ole, pakkhusarb., Sjureikv. 4

Dale Kolonialform., Nordl.

Dale, Johs., lektor, J P Clausensgt. 4, 4300

Dalen, Anna, arb., Fosnagt. 28 a

Dall, Brødr. etabl. 1872, aktieselsk. 1922, disp. Wilh. Dall (Fransk konsularagent, argentinsk vicekonsul), dampskibseksp., spedisjon, skibsmeglere, befraktning, assurance, reisebyrå, Vågev. 5, Telegr.adr. «Daldamp»



brukes fra Nordkapp til Lindesnes

Dall, Ering, prokurist, Torvet 9, 5700

Dall, Hans Chr., (konsul Patrick Dall), konsulat for Cuba, dampskibseksped. og kullforr., spedisjon, assurance, skibsm. Storkaien 3, **Telefoner 1004 & 1640**

— Hans Chr., kjøpm., Skolegt. 12
— Margit, renten., Skolegt. 12, 62,000, 3200
— Patrick, konsul, Skolegt. 12

Dall, Rob. Gilroy o.r.sakf., maritimt byrå, havari, assurance og auksjonsforr., Storkaien 3, **Telefon 1409, 1756**, Telegr. adr. Gilroy, bor H Brinchman vei 2, 8100
— Sverre, kontorist, H Brinchm.vei 5, 800
— Wilh., konsul, Langveien 57, 25,000
— Larsen, Hans, kjøpm., H Brinchm.vei 5
— Larsen, Johanne, enkefru, H Brinchm.vei 5, 11,000, 4400

Dalsbø, Ole, fisker, Skjærvav. 2, 1600
— Serine, arb.ske, Ole Vigsst. 2, 500

Dalseth, Klaus, kontorfullm., Pr. Christies gate 11, 5600

Davidsen, Erling, sjøm., Knudtzonsgt. 17, 1400
De Norske Klippfiskeeksportørers Landsforening, Vågev. 5

Densta Hotel, (L Engvik), Tollbodsm. 6
Denstad, Anna, kontord., Langv. 14, 8000, 3100

Didriksen, Jakob, skipper, Fjellgt. 2

— Olaf, matros, Dahlegst. 26, 1500
— Peder, sjøm., Fjellgt. 2, 1200

Djønne, Aagot, butikkd., Byf. Aassgt. 15, 25,600, 2600

— & Co., best., Aagot Djønne, fruktforr., Torvet 5

Drågen, Borgny, syerske, Fr. Nansensgt. 6,
— Gurine, syerske, Skolegt. 2, 600

— Ingvald, snekker, Fr. Nansensgt. 8, 2100
— Kamilla, syerske, P Bendiksensgt. 3 b, 1000

Drage, Arnold, musikk- & fotoforr., Lindahlspl. 2 b, **Telefon 2168**, bor Langveien 24, 6300, 3200

Dragset, Marit, husbest., Stortuv. 7, 400

Dresmagasinet Central, (A Borøchstein), herreekvip.forr., Lindahlspl. 7, **Telefon 2278**

Dromnes, Kristine, arb.ske, Brunsviken, 400

Dropping, Mathilde, husmor, Grunden 4
Duaass, Berntine, arb.ske, Strandgt. 26

— Even, anl.arb., Storgt. 63, 600
— Ingeborg, butikkd., Bedehusgt. 2, 1500

— Marit, arb.ske, Strandgt. 26, 600
— Ole, gårdsdreng, Strandgt. 26, 400

— Otto, Storgt. 63

Dybaa, Bergljot, husmor, Vågebk. 3,

— Emma, arb.ske, L Guttormsensgt. 2 b
— Ingvald, sjøm., Strandgt. 44 b

— Kasper, arb., Freiv. 1

— Kristine, arb.ske, Freiv. 1

Dybvik, Bjarne, sjøm., Skorpa, 1600

— Ingvar, fisker, Skorpa

— John, fisker, Skorpa, 700

— John, fisker, Skorpa, 3300, 600

Dybvik, Lars, sjøm., Skorpa, 600

Dyrhaug, Iver, tømmerm., Hauggt. 22, 13,000, 1800

— Patrick, motorm., Hauggt. 22, 3600

Dyrlied, Edvard, bokkersv., Grunden 43, 900

— Johan E, Grunden 43

— Knut E, Grunden 43

Dyrli, Anna, frk., Omagt. 3

— Birger, styrm., O Jullumsgt. 9, 1800

— Gyda, frk., Marstrandsgt. 30

— Hans G, bøkker, Grunden 6 a, 4400, 400

— Hjalmar, kontorist, Marstrandsgt. 30, 2000

— Johan, pakkhusarb., Omagt. 3, 9700, 1800

— John, transparb., Marstrandsgt. 30, 1300

— Ole G, bøkker, Grunden 6 a, 500

— Ole M, fyrb., Stenv. 11, 2100

— Ole R, bøkker, Grunden 6 a

— Osvald, kontorist, Marstrandsgt. 30

— Rolf, Grunden 6 a

— Trygve, læregutt, Grunden 6 a

Dyrnes, Birger, volonter, P Bendiksensgt. 21

— Daniel, lagerm., P Bendiksensgt. 21, 900

— Didrik, typograf, J P Clausensgt. 20

— Emil, musiker, P Bendiksensgt. 21, 600

— Erling, Kranaveien 75

— Henry, fisker, Kranaveien 75, 500

— Ingeborg, frk., Strandgt. 42, 500

— Ingrid, frk., J P Clausensgt. 20

— Iver, Kranav. 75

— John, J P Clausensgt. 20

— John, volonter, P Bendiksensgt. 21

— Kristian, fisker, Strandgt. 42, 400

— Ludvig, stenarb., Kranav. 75

— Olaf, arb., J P Clausensgt. 20

— Severin O, fisker, Reknergst. 6, 500

— Sverre, arb., Strandgt. 42, 400

— Sverre, fisker, Kranav. 75, 400

Dyrsted, Hans, sjøm., Hans Lossius gt. 13, 1000

— Hans, anl.arb., Nergt. 3

Dyvik, Emilie, butikkd., K Bødkersgt. 22, 2200

— Gerhard K, bokbinder, K Bødkersgt. 22, 8000, 1500

— Hjørdis, bokbinderske, K Bødkersgt. 22, 500

— Kåre, lærer, K Bødkersgt. 22, 2300

Dønheim, Ellen, syerske, L Guttormsensgt. 18, 1400

— Gunder, Storgt. 30

— Hjalmar, arb., Storgt. 30, 1600

— Johan, transparb., Storgt. 30, 1500

— Jon, Storgt. 30

— Kitty, frk., Storgt. 30

— Olava, frk., Øvre Enggt. 2

— Rolf, sjøm., Storgt. 30

— Trygve, pakkh.arb., Øvre Enggt. 2, 900

Dørge, Henrik, læge, Nergt. 15, 6600

— Marie, frk., lægt. 16

— Marie, renten., Dr. Werringsgt. 1, 110,000, 6200

Dørum, Johannes, viserg., Storgt. 41

Sør-Trøndelag Fylkes Adr.bok HANS G. MOE'S FORLAG

TRONDHEIM

med skatteligninger

Dorun, Mary, fr., Storgt. 41
 — Petter, visergutt, Storgt. 41, 400
 — Petter, postchauffer, Storgt. 41, 3600

E.

Ebbesen, David E, major, Skolegt. 8, 11,700
 — Hanne, frk., Skolegt. 8
 Echaas, B (L Echaas) meglerforr., Dalegt. 21
 — Bergljot, frk., Dahlegt. 21
 — Bernhard, Dahlegt. 21
 — Elisa, frk., Dahlegt. 21
 — Leonard, megler, Dahlegt. 21
 Eckhoff, Anders, tekstilarb., Storgt. 46
 — Anna, handl., Langv. 26
 — Dortha, handl., Langv. 26
 — Kaspara, frk., Storgt. 46
 — Knut, transp.arb., Storgt. 46, 1100
 — Lars, fyrb., Storgt. 46, 1000
 — s Effl. A & D (Ida Jørgensen), broderi-
 forr., Massastrædet 8
 Edstrøm, Alfred, repsl., Pr. Christiesgt. 1
 — Astrid, syerske, Øvre Enggt. 2, 800
 Edvardsen, Einvald, fyrb., Hauggt. 13 a, 500
 Edø, Nils, skom., Hans Dahlsgt. 2, 500
 — Olava, syerske, Pr. Christiesgt. 16, 800
 — Peder, sjøm., P Bendiksensgt. 11, 1800
 Eeg, Anna, huseier, P Rosentrædersgt. 13,
 formue 5300 kr.
 — Anna, Elise, lærerinne, P Rosentræders
 gt. 13, 4700, 4200
 Egge, Aasta, fotograf, Torvgt. 7, 1600
 — Ole, fotograf, Storgt. 2, 15,000, 2600
 Egholm, Armgard, pleierske, Langv. 38, 400
 — G Lovera, bankkasserer & assuransforr.,
 Fr. Nansensgt. 9, 4100
 Egstad, Klaus, inkasochef, Fr. Selmersgt.
 8, 4500
 — Nikolai, bankb., Bedehusgt. 1 a, 1000
 — Ole, hdsreis., Bedehusgt. 1 a, 1000
 — Peder, agenturforr., Bedehusgt. 1 a, 1200
 Eide, Aagot, frk., Knudtzonsgt. 13 a
 — Arne, sjøm., Langv. 6
 — Arthur, kontorist, M Blikstadsgt. 7, 2800
 — Birger K, bøkker, Wesselsgt. 6, 400
 — Einar, kaffebrenner, Langv. 6, 11,000, 2500
 — Erling, Kranav. 3
 — Erling, sjøm., Sjursvikv. 31
 — Ingvald, sjøm., Fjellgt. 1, 400
 — Johan, arb., Omagt. 21 a
 — Johan, baker, Fjellgt. 1
 — Kaare I, bryggearb., Wesselsgt. 6
 — Kåre, styrm., P Bendiksensgt. 18
 — Lars, ferjem., Dahlegt. 22, 1000
 — Lars P, fhv. farver, Langv. 6, formue
 5700 kr.
 — Magnus, arb., Omagt. 21 a
 — Margit, arb.ske, Kapt. Bothnersgt. 8
 — Martin, sjøm., Garverigt. 7
 — Olav, arb., Omagt. 21 a,
 — Odin, bryggeform., Knudtzonsgt. 13 a,
 2100

Eide, Olav, arb., P Bendiksensgt. 18
 — Ole, transp.arb., P Bendiksensgt. 18, 1200
 — Petter, bøkker, Wesselsgt. 6, 600
 — Ragnvald, fabr.arb., Omagt. 21 a
 — Rolf, arb., Fjellgt. 1
 — s Kaffebrenneri (Einar Eide), Langv. 11
 Eidsvaag, Aslang, butikkd., Stenveien 8,
 900
 — Borgny, frk., P Bendiksensgt. 8
 — Gunvor, lærerinne, Nergt. 43, 6000, 3900
 — Hans, mask., Stenv. 4, 400
 — Inga, fabr.arb., Skorpa
 — Ingvald, blikkensl., Nergt. 5
 — Karl, kaiarb., P Bendiksensgt. 8, 2100
 — Ludvig, arb., Skorpa, 400
 — Magnus, arb., Freiv. 91
 — Martin, mask., Stenveien 8, 4600
 — Martin jr., chauffør, Stenveien 8, 400
 — Ole sen., pakkharb., Skorpa, 2100
 — Ole jun., sjøm., Skorpa,
 — Osvald, seilm., P Bendiksensgt. 8, 600
 — Sofie, husmor, I Aasensgt. 4
 Eidsæther, Anna, syd., Helsingsgt. 5
 — Borghild, frk., Øvrengt. 26
 — Gunerius, bøkker, Øvrengt. 26, 4000, 1100
 — Ingeborg, assist., Øvrengt. 26, 1600
 — Oskar, bokh., Marstrandsgt. 14, 3300
 — Paul, bøkker, Øvrengt. 26, 400
 Eidsør, Gjertrud, syerske, Bjørnhaugsv. 2a,
 400
 Eidsøren, Anna, frk., Strandgt. 39
 — Anna, frk., Strandgt. 39
 — Betzy, frk., Kitty Williamsensgt. 2
 — Borghild, frk., Strandgt. 39
 — & Grønseth, Kolonialforr., Strandgt. 40,
 Gomalandet
 — Jenny, handl., Strandgt. 39, 1300
 — Kåre, mask.arb., P Schønningsgt. 3
 — Kr. vaktm., K Williamsensgt. 2, 4100
 — Leonora, frk., Strandgt. 39
 — Mary, syerske, Kitty Williamsensgt. 2
 — Ole, styrm., Dahlegt. 31
 — Ole, fisker, Strandgt. 39, 600
 — Thore, fhv. arb., P Schønningsgt. 3
 Eikrem, Aasta, frk., Nergt. 27
 — Albert, hjelpearb., Øvrengt. 22, 1900
 — Arvid, arb., Omagt. 23
 — Astrid, syerske, Øvrengt. 22, 800
 — Bergljot, frk., Omagt. 23
 — E J, dyrlåge, Marstrandsgt. 11
 — Edvard, pakkharb., Omagt. 23
 — Einar, bøkker, Nergt. 27
 — Elvine, syerske, Marstrandsgt. 6, 700
 — Fredrik, arb., Omagt. 102
 — Hjalmar, arb., Omagt. 89
 — Ida, frk., Marstrandsgt. 6
 — Inga, frk., Omagt. 102
 — Ingvald, bøkker, Marstrandsgt. 6, 1500
 — Ivar, arb., Omagt. 102
 — Johan, skomakerm., Omagt. 89, 1000
 — Johan, politifullm., Marstrandsgt. 11,
 4700



„101“ er anerkjent overalt

- Ekrem, John, fømmern., Dahlegt. 1 b
 — Kristian, arb., Ramsaysgt. 8
 — Olaf, bakersv., Helsingsgt. 15
 — Olaus, fiskebøter, Omagt. 83
 — Ole, sjøm., Omagt. 102, 1200
 — Ole, stuert, Omagt. 83, 600
 — Rikard, sjøm., Omagt. 102, 600
 — Ruth, frk., Øvregt. 22
 — Sigvart, fyrb., Kranav. 6, 2600
 — Steffen, arb., Omagt. 102
 — Sverre, Øvregt. 22
 Eilertsen, Albert, Brunsviken
 — Albert, anl.arb., Brunsviken, 1900
 — Eilert, pakkh.arb., Nergt. 4, 1000
 — Einar, sjøm.; Marstrandsgt. 41
 — Gudrun, butikkd., Marstrandsgt. 46, 800
 — Gudmund, arb., Brunsviken
 — Hans, verkstedarb., Marstrandsgt. 46, 700
 — Helge, læregutt, Marstrandsgt. 46, 1200
 — Petter, skipper, K Johnsensgt. 7, 400
 — Rolf, arb., Brunsviken
 Einarsen, Anders, sjøm., Vågebk. 9
 — Ansgar, fyrb., Vågebk. 9
 — Karl, arb., Vågebk. 9
 — Karl, arb., P Bendiksensgt. 11
 — Nicolay, pakkh.arb., Bjørnhaugsv. 6 a, formue 2000 kr.
 — Peder, chauffør, Bjørnhaugsv. 6 a
 — Sverre, hds.betj., Fr. Nansensgt. 19, 2600
 Einseth, Hjalmar, handl., Langv. 27, 15,000, 4300
 — Marie, butikkd., Langv. 27, 6200, 900
 — & Visnes (Hjalmar Einseth), kolonialforr., Langv. 27
 Eitheim, Ragnhild, butikkd., Langv. 59, 900
 Ekholm, Kristian, transp.arb., B Lindahls Plass 5, 2600
 Ekrem, Augustinus, motorbåtf., Wesselsgt. 9, 2200
 — Edel, syerske, Marstrandsgt. 9, 1100
 Elde, Andreas, stenarb., Dahlegt. 57, 500
 — Anton, sjøm., Dahlegt. 57
Elektrolys, a/s. disp. K Christiansen, elektr. installasjonsforr., Hauggt. 12, Telefon 1788, Telegr.adr. Elektrolys, 20,000 700
 Elgenes, Edvin, Nergt. 32
 — Elisabeth, butikkd., Pr. Christiesgt. 12
 — Gustav, slaktersv., L Guttormsensgt. 23, 3500
 — Gustav, pakkh.arb., Kapt. Bothnersgt. 4
 — John, pakkh.arb., Nergt. 32, 1500
 — Klaus, arb., Nergt. 32
 Elgsaas, Andreas, fiskeh., Nergt. 44, 600
 — Arne, arb., Nergt. 44, 600
 — Gunvor, frk., Nergt. 44
 — Johan, snekker, Omagt. 15, 1700
 — Kristen, sjøm., Omagt. 15, 1400
 — Kristian, blikkensl., Helsingsgt. 9, 2800
 — Kristine, frk., Helsingsgt. 9
 — Kristine, arb.ske, Omagt. 15, 800
 — Lars, arb., Omagt. 15, 1400
 — Olav, arb., Nergt. 44, 400
 Elgsaas, Reidar, arb., Omagt. 15
 — Ruth, frk., Omagt. 15
 Eli, Arne, arb., Stabbursgt. 9 c
 — Gunnar, bryggearb., Stabbursgt. 9 c
 — Kristian Eckhoff, fisker, Stabbursgt. 9 400
 — Odd Olsen, fisker, Stabbursgt. 9 c, 400
 — Ole Kristiansen, fisker, Stabbursgt. 9 900
 — Theodor Martinus, sjøm., Stabbursgt. 9 400
 Eliassen, Elias, fisker, Fr. Nansensgt. 3, 400
 — Anton, fisker, Pr. Christiesgt. 13, 1600
 — Arne, lagerbetj., Pr. Christiesgt. 13, 800
 — Edvin Kleveland, dekksgutt, Møregt. 7 800
 — Else, frk., Sjurvikv. 11
 — Helga, frk., Gomagt. 5
 — Ingvald, bokh., Gomagt. 5, 5100, 5300
 — Klara, syerske, Skippergt. 10 c, 1100
 — Marie, arb.ske, Strandgt. 33, formue 3000 kr.
 — Oluf, fisker, Sjurvikv. 11, 1500
 — Ruth, butikkd., Pr. Christiesgt. 13, 800
 Ellertsen, Bernhard, dropsfabrikant, Stor-
 tuveien 9, 900
 — Bernt, Stortv. 9
 Ellevseth, Alf, K Johnsensgt. 5
 — Annar, arb., K Johnsensgt. 5, formue 4300 kr.
 — Eleonora, handl., Myra, 430
 — John, former, P Bendiksensgt. 17, 1300
 — Lars, s'øperim., Dahlegt. 61, 2000
 — Nora, moteforr.
 — Ole, bakersv., Myra, 8000, 1000
 — Peder, snekkerm., K Johnsensgt. 5, 14,000 1100
 Ellingsen, Aksel, sjøm., Omagt. 21 b
 — Emil I, fhv. arb., Grendals gt. 9
Ellingsen, E., skotoi, lær- og skomar-
 en gros & en det., Storkaien 1, Telefon
 1247, bor Hollendergt. 9, 51,000, 11,300
 — Erling, Grendals gt. 9
 — Ester, frk., Grendalgt. 9
 — Lovise, frk., Hollendergt. 9
 — Ludvig, sjøm., John Allansgt. 1
 — Petra, butikkd., Hollendergt. 9, 1000
 — Waldemar, pakkh.arb., Nergt. 44
 Elven, Guri, syerske, J P Clausensgt. 3, 1300
 Elvestad, Petra, syerske, Langv. 30, 900
Elverum, Bernh., motor- & mek. verk-
 sted, Storgt. 33, bor Kpt. Bothnersgt. 4
 — 400
 — Erling O, Kapt. Bothnersgt. 15
 Emilsen, Einar, forr.fører, L Guttormsensgt.
 29, 3400
 Emmedal, Margrethe, syerske, Fr. Nansens
 gt. 8, 1300
 Endresen, Alf, kontorist, Grunden 2 a, for-
 mue 3600 kr.
 — Edv., meglerforr., Lindahlspl. 2 a, bor
 Grunden 2 a, 24,000, 2500
 — Gina, strykerske, P Bendiksensgt. 6, 500

Bennett Reklame & Annonsebyrå a.s Trondheim

Annonseformidling, Tegninger, Reklametjenester.

Endresen, John, kontorist, Storgt. 37, 400
 — J L, agentur og meglerforr., Vågev. 7, bor J P Clausensgt. 17 a, 4000
 — Olav, chauffør, Sørholmsv. 7, 1300
 — Thor, myndling, formue 3600 kr.
 Endreth, Birger, presser, Stabbursgt. 10, 3300
 Engdahl, Elisabeth, enkefru, K Johnsensgt. 9, 67,000, 4200
 — Elisa, lærerinne, K Johnsensgt. 9, 600
 — Ivar, agentur & assuranceforr., Byf. Aassgt. 3, P Bendiksensgt. 14, 4000
 Enge, Anna, kontord., Helsingst. 6, 2300
 — Arne, tollopsmann, Ramsaysgt. 7, 3600
 — Arne, kontorist, Helsingst. 6
 — Daniel, skipper, Bedehusgt. 5
 — Emil, bankassistent, Fr. Selmersgt. 2, 3000
 — Georg, kontorist, Bedehusgt. 5, 700
 — Kari, lærerinne, Helsingst. 6
 — Karl, erindsgutt, Helsingst. 6
 — Martinus, stuver, Bedehusgt. 5, 2800
 — Olaf, fabr.arb., Helsingst. 6, 2400
 — Sigrid, frk., Helsingst. 6
 Engeberg, Erling Kr., stuert, Freiveien 93, 3500
 Engelsen, Anders, arb., Møregt. 7
 — Lars, arb., Møregt. 7
 — Martine, arb.ske, Garverigt. 14
 Enger, Trygve, typograf, L Guttormsensgt. 9, 4200
 Engstrøm, Else, lærerinne, Langv. 22, 2600
 — Bård, fisketørker, L Guttormsensgt. 8, 2100
 — Brynhild, husmor, K Bøttersgt. 27
 — Caroline, enkefru, Torvg. 2, 41,000, 2300
 Engvik, Anna, enkefru, Toll. Thuesgt. 1, 2500
Engvig, Harald. agentur & komm forr. Torvg. 2, Telefon 2265. Telegr.adr. «Harry», 2000, 2200
 — Jan, fotogr.l., Toll. Thuesgt. 1, 400
Engvig, Joh. Ø., etabl. 1871 (fru Anna Engvig), fotograf & fotogr.art., Torvg. 2, Telefon 1102
 — Johan, K Bøttersgt. 22
 — Rolf, fotograf, Toll. Thuesgt. 1, 1100
 Engvik, Einar, kinomask., O Jullumsgt. 15,
 — Gunvor, frk., Tollbodsm. 1
 — Hermann, sjøm., Tollbodsm. 1, 600
 — Johannes, arb., Tollbodsm. 1, 2500
 — Ludvig, agent, Tollbodsm. 6, 2300
 — Marius, skreddersv., Henr. Grevesgt. 8 b, 3600
 Enoksen, Arker, sjøm., Omagt. 17 a, 400
 — Harald, arb., Langveien 2 b, 400
 — Liv, frk., Langveien 2 b,
 — Magna, arb., Ole Vigsgt. 4
 — Mareno, erindsgutt, Langveien 2 b
 — Ruth, butikkd., Langv. 2 b, 900
 — Theodor, vaktm., Langveien 2 b, 4800
 — William, sjøm., Langveien 2 b, 600
Ergo, Skotoiutsalget, a/s, disp. Nils Bergeton Pedersen, skotoiforr., Storgt. 4

Erichsen, Berit, frk., Øvre Enggt. 5, 27,000, 2500
 — Ellen, husmor, Øvre Enggt. 5
 Enstad, Peggy, syerske, Fr. Nansensgt. 13
 Eriksen, Alf, læregutt, Fosnagt. 36
 — Amanda, frk., Helsingst. 13
 — Anna, kolonialforr., K Bøttersgt. 30, 1000
 — Anton, blikkensl.m., Fløiv. 5, 3000, 1600
 — Arne, bøsse-maker, Fløiv. 5, 1800
 — Andreas, skipper, Ramsaysgt. 3, 1000
 — Astrid, frk., Stenv. 5
 — Birger, bøkkerlær., Sjursvikv. 38, 500
 — Clara, butikkd., Ths. Aasgaardsgt. 33, 500
 — Edvin, motorm., Skorpa
 — Eleonora, frk., Stenveien 5

Eline Eriksens Eftfl.

(Inneh. Anna Dahle)

BLOMSTERFORRETNING

Hauggaten 4

Telefon 1103

Eriksen, Eilert, fyrb., Fløiv. 5, 1600
 — Emil, vraker, Storgt. 59 a, 2500, 2500
 — Emelie, hush., Fløiv. 5
 — Emma, arb.ske, Dahlegt. 25
 — Erik, kolonial & manufakturforr., Vågev. 7, bor H Brinchm. vei 9, 306,000, 12,100
 — Erling, arb., Omagt. 34
 — Erling Emil, skom.sv., Fosnagt. 36, 600
 — Eugenie, frk., Omagt. 34
 — Frithjof S, kontorist, L Guttormsensgt. 21
 — Gerhard, mask., Kranav. 14, 2900, 1000
 — Gothard, arb., Omagt. 34
 — Gudrun Wille, sykegymn., H Brinchm.vei 9, 2500, 400
 — Gunnar, Kranav. 14
 — Håkon, arb., Tollbodsm. 8
 — Hildur, frk., Storgt. 59 a, 400
 — Ingeborg, kass.ske, Torvet 4 b, 900
 — Ingrid, Stenv. 5
 — Ingvald, mask., Mølnbergene 6
 — Johan M, blikkensl., P Bendiksensgt. 20, 1200
 — Johanne, butikkd., Fosnagt. 25
 — Johannes, fyrb., Vardebk. 1, 1200
 — John, agent, Hans Dahls gt. 4, 700
 — John, arb., Storgt. 59 b, 700
 — Jonas. A/s. Vågev. 2, formue 317,000 kr.

Jonas Eriksen A/s

Lager av:

Fiskeredskaper, alle slags.
 Petroleum, Motoroljer, Seilduk.
 Rigg. Anker og Kjettinger.
 Støpegods.

Telefoner: Kontor 1095, butikk 1707



„JAVA 1 B“ - den kræsnes kaffe

Eriksen, Julie, arb.ske, Dahlegt. 25
 — Karl, Omagt. 34
 — Knut, sildevraker, Ths. Aasgaardsgt. 33, 1700
Eriksen, L., urmakerforr., lager av alle finere lommeure samt gullvarer og optiske artikler, Storgt. 7, bor Stenveien 5, 8000, 3800
 — Lorentz, læregutt, Stenveien 5, 600
 — Mabel, sykepl., Knudtzonsgt. 12, 400
 — Magdalene, enke, H Barmansgt. 5
 — Marie, frk., Stenveien 5, 400
 — Marie, vaskekone, Fr. Nansensgt. 10, 1200
 — Martin, anl.arb., Nergt. 44
 — Marvel, butikkd., Storgt. 59 b, 600
 — Mimmi, frk., Ramsaysgt. 3
 — Ole, mask., Torvsmuget 3
 — Olav, elektr., Fløiv. 5, 1800
 — Ole, bøkkersv., Sjursvikv. 38, 1900
 — Ole J, skom., Fosnagt. 36, 800
 — Ole Kristian, lagerform., Fosnagt. 28 c, 3400
 — Osvald, Sjursvikv. 38
 — Othar, feurik, L Guttormsensgt. 4 a, 1100
 — Petter N, verftseier, Kranav. 24, 39,000, 4000
 — Rolf, kjøpm., Langveien 44, 7600
 — Torleif, skibstømmerm., Kranav. 18, 2900
 — Urd, frk., Storgt. 59 a
 — Øyvinn, kjøpm., M Blikstadsgt. 6, 7600
 Eriksen, Erik, skomakerm., Strandgt. 44 a, 1200
 Erlandsen, Arthur, sjøm., K Bødtkersgt. 24a, 400
 — Emil, stereotypør, Torvet 1, 3200
 — Erling, arb., K Bødtkersgt. 24 a
 — Frithjof, vraker, O Jullumsgt. 12, 4200
 — Gotfred, fabr.arb., Kranaveien 75
 — Gottfred, mask., K Bødtkersgt. 24 a, 700
 — Karen, frk., O Jullumsgt. 12
 — Karl, konditor, O Jullumsgt. 12, 1300
 — Leif, motorm., K Bødtkersgt. 24 a
 — Peggy, frk., K Bødtkersgt. 24 a
 — Thorleif, arb., O Jullumsgt. 12, 800
 Ernauz, Abigal, syerske, Skolegt. 4, 700
 Ersnes, Agny, arb., Garverigt. 12 b
 — Dorthea, arb.ske, Kapt. Bothnersgt. 2
 — Halvor, fisker, Skippergt. 14, 4800, 700
 — Jan, kontorist, Fiskergt. 3
 — Johannes, vraker, Fiskergt. 3, 4300
 — John, sjøm., Vågebk. 21, 2700
 — Leif, pakkh.arb., Fiskergt. 3, 1000
 — Marie, enke, Garverigt. 12 b, 600
 — Mary, frk., Garverigt. 12 b
 — Nils J, messegutt, Garverigt. 12 b
 Ersvik, Andreas, motorm., Møregt. 2 b, 4000
 — Arne, erendsgutt, P Bendiksensgt. 23, 400
 — Inga, frk., Freiveien 45
 — Ingebrigt M, skibstømmerm., Freiveien 45, 2500, 900
 — Jenny, frk., Freiveien 45
 — Knut, erendsgutt, P Bendiksensgt. 23
 — Magnar O, baker, Freiveien 45, 900

Ersvik, Nils R, kokk, Freiveien 45
 — Thore, tømmerm., P Bendiksensgt. 23, 3300
 Espe, Anna, butikkd., Byf. Aassgt. 8 b, 1000
 — Fruktforretning, frukt- & tobakksforr., Vågev. 3
 Espeland, Tjerand, bøkkerm., Ths. Aasgaardsgt. 7, 5100, 800
 Espseth, Linus, skom., Dahlegt. 59, 600
 Evensen, Anne, husmor, Hans Dahlsgt. 2
 — Johanne, frk., Hans Dahlsgt. 2
 — Kasbara, butikkd., Massastrædet 8 c
 — Margot, frk., Hans Dahlsgt. 2
 Evenhus, Dagny, frk., Dahlegt. 5, formue 3600 kr.
 — Jenny, husmor, Dahlegt. 5, 500
 Express Nyhets- & Annonseblad, eier og utg. boktr. Einar Jordfald, red. Rudolf Dahl, Skolegt. 10
 Express-Trykkeriet (Einar Jordfald), Skolegt. 10
 Extra, (Anne Helmers Pedersen), Manufakturforr.

F.

Fagerlid, Gustav, matros, Øvre Enggt. 10 a, 1900
 — Anna Margrethe, enke, Bedehusgt. 6 a
 — Mathilde, frk., L Guttormsensgt. 33
 — Torleiv, kolonialforr., Byf. Aassgt. 1, bor L Guttormsensgt. 33, 6000
 Falhe, Agnes, arb.ske, Havnegt. 2, 600
 — Asbjørn, arb., Møregt. 3, 600
 — Aslaug, frk., Dahlegt. 1 b,
 — Erling, brustapper, H Schetnansgt. 6, 1500
 — Ferdinand, fisker, Dahlegt. 1 b, 1200
 — Halvor, arb., Dahlegt. 1 b, 1800,
 — Iver, fyrb., Dahlegt. 1 b, 700
 — John, Dahlegt. 1 b
 — Kaare, Havnegt. 2
 — Marie, arb.ske, Omagt. 21 b
 — Odd, visergutt, Dahlegt. 1 b
 — Tordis, frk., Havnegt. 2
 Fahlvik, Jeanne, bokh., Helsingst. 9, 3500
 — Hilmar, erindsgutt, Ramsaysgt. 5
 — Magnar, sjøm., Ramsaysgt. 5
 — Wilhelm, sjøm., Ramsaysgt. 5, 1900
 Fahsing, Erna, frk., Ramsaysgt. 5
 — Hanna, arb.ske, Ramsaysgt. 5, 2500
 Faksvaag, Jens, fisker, Skippergt. 5 b
 — John, kontorist, Pr. Christiesgt. 15, 1000
 — Lina, syerske, Torvg. 2, 800
 — Olaf, baker, Pr. Christiesgt. 15, 2500
 Falch, Lise, kontorist, Pr. Christiesgt. 15, 2400
 Farstad Anders, presser, K Johnsensgt. 9, 2000
 — Bendik, lærer, Marstrandsgt. 34, 4900
 — Einar, kontorist, Wesselsgt. 1, 2800
 — Halfdan, agentur- & komm.forr., Byf. Aassgt. 8 a, 2400
 — Hjordis, frk., Nergt. 37

Farstad, Isak, pakkh. arb., Nergt. 37, 2500,
 — Johannes, arb., Fosnagt. 28 a
 — Jon, sjøm., Gomagt. 3, 400
 — Konrad, sjøm., P Schänningsgt. 1, 2600
 — Lina, syerske, Ole Vigsgt. 3, 1400
 — Lina, husmor, Fr. Nansensgt. 6
 — Olaf B, vraker, Wesselsgt. 1, 1900
 — Sverre, arb., Gomagt. 3
 — Sverre, skredder, Fr. Nansensgt. 6, 2100
 — Therese, frk., Gomagt. 3,
 — Thomas, motorm., Gomagt. 3, 2300
 — Trygve, skreddersv., Wesselsgt. 4, 1300
 Fasting, Kristian, o.r.sakf., Skolegt. 16,
 63,000, 13,900

OVERRETSSAKFØRERNE

KRISTIAN FASTING

og

JOHS. M. RIVERTZ

Skolegt. 16

O.r.sakf. Fasting Telefon 1222, priv. 1972
 O.r.sakf. Rivertz Telefon 1221, priv. 1555

Fatland, Birger, arb., Øvregt. 5
 — Emil, pakkh. arb., Øvregt. 5, 400
 — Gundevald, arb., Øvregt. 5, 400
 — Jenny, arb.ske, Øvregt. 5
 — Sivert, lods, Øvregt. 5, 600
Faye, Ditlef, o.r.sakfører, Fr. Nansens
 gt. 1, Telefon 1349, bor Tollinsp. Florsgt.
 10, Telefon 1826, 252,000, 25,400
 Fevåg, Alv, erindsgutt, L Guttormsensgt. 7
 — Helga, butikkd., L Guttormsensgt. 7, 900
 — Karl, læregutt, L Guttormsensgt. 7,
 — Kristian, arb., L Guttormsensgt. 7, 2900
 Fichtel, Arthur, kapeekspert, J Rosentræ-
 ders gt. 3, 3100
 Fillingsnes, Anna, syerske, P Bendiksens
 gt. 20, 900
 Fischer, Herman, disp., Massastr. 1, 2100
 — Lilly, frk., Massastr. 1
 Fiskaen, Anton, skipper, Gomagt. 19, for-
 mue 4000 kr.
 — Oline, frk., Gomagt. 19
 Fiske, Aasta, husmor, L Guttormsensgt. 6
 Fiske og Fraktfart, A/S, disp. Ove Hjel-
 krem, Vågev. 5, formue 30,000 kr.
 Fiskehallen (kjøpm. Mikael Mikkelsen),
 fersk sild, fiskeprod.: Nykaien
 Fiskelim, A/S, disp. Joh. P Clausen, Storgt.
 23, formue 5000 kr.

A/S Fiskelim

Fabrikk for

FISKELIM OG FISKEMEL

Telefon 1045. Telegr.adr. Fiskelim

Fisknes, Olav, sekr., Byf. Lindahls pl. 1, 2200
 Fjeldberg, Henrik, barberm., Havnegt. 3,
 2200

Fjeldseth, Marie, lærerinne, Kapt. Bothners
 gt. 11, 1800
 Fjellet, Anna Hovde, arb.ske, Garverigt. 7,
 900
 — Ella Hovde, Garverigt. 7
 — Magnhild Hovde, enke, Garverigt. 7
 Fjellingsdal, Johan, fisker, Strandgt. 66, 900
 Fjæren, Nils, gartnerarb., Hauggt. 2
 Fjærli, Harriet, frk., Wesselsgt. 8
 — Jonas Arvid, fisker, Wesselsgt. 8, 400
 — Jonas K, fisker, Wesselsgt. 8, 1100
 Fjærvik, Johannes, meierilær., Storgt. 19,
 1000
 — Nils Fredrik, handelsr., Fr. Nansensgt.
 15, 2400

Fjøseid & Co, P. aut. rørleggerforr.
 Massastrædet 4 b. Telefon 2013

— Ivar, arb., Pr. Christiesgt. 5
 Fjøseide, Ingrid, frk., Pr. Christiesgt. 5
 — Isak L, brandkonst., Pr. Christiesgt. 5
 4000
 — Ivar, arb., Pr. Christiesgt. 5
 — Johan, chauffør, Pr. Christiesgt. 5, 400
 — John, smed, P Bendiksensgt. 18, 400
 — Martha, husmor, P Bendiksensgt. 10
 — Paul, rørlegger, P Bendiksensgt. 18, 2100
 — Ruth, frk., P Bendiksensgt. 18

Fjøseide, Øistein, Kolonialforretning,
 M Blikstadsgt. 5, Telefon 1849, bor P Ben-
 diksensgt. 18, 1300

Fladseth, Alf, typograflær., Storgt. 61, 2300
 — Anton, Nergt. 2
 — Astrid, butikkd., Pr. Christiesgt. 7, 400
 — Edvin, blikkensl., Nergt. 16,
 — Egil, kontorist, L Guttormsensgt. 13, 1600
 — Gudrun, syerske, Pr. Christiesgt. 7, 500
 — Halvor, fhv. sjøm., Nergt. 16
 — Inga, frk., Pr. Christiesgt. 7
 — Ingeborg, Omagt. 49
 — Jenny, frk., Pr. Christiesgt. 7
 — Johan, sjøm., Nergt. 2, 2100
 — Josefine, husmor, Nergt. 2
 — Ole, skom.sv., P Schänningsgt. 3, 900
 — Peder, bankassistent, Storgt. 61, 2800
 — Peder, arb., Pr. Christiesgt. 7
 — Sigvart, blikkensl., Dahleggt. 37, 700
 Fladvad, Johan, arb., Brunsviken
 — Marit, frk., Brunsviken, 400
 — Marius, gbr., Brunsviken, 18,000, 3600
 — Odd, gårdsgutt, Brunsviken,
 — Ole, agronom, Brunsviken, 800
 Fladø, Halvor, skipper, Storgt. 49
 — Marta, frk., Storgt. 49
 Flakke, Leonard, sjøm., Nergt. 27, 500
 — Ole, sjøm., Nergt. 27
 — Oline, frk., Nergt. 27
 — Peder sen., fhv. skipper, Nergt. 27
 — Peder jun., sjøm., Nergt. 27
 Flatås, Ragnvald, arb., Byf. Aassgt. 10 b
 Flemseth, Edvard, bøkker, Freiv. 54, 500
 — Magda, fabr. arb., Freiv. 54, 1400
 Flo, Peder M, overvraker, Chr. Bræinsgt. 1
 2500



OLUF BJØRNESETH & CO A/S

HENR. MAGNUS C S

COLONIAL ENGROS

BERGEN

- Floor, Kjartan, posteksp., Christie Minde 2, 3200
- Flor, Amanda, hdl., M Blikstadsgt. 10, form. 2700 kroner
- Herman, agentur-, komn.- & assur.forr., Hauggt. 3, bor Fr. Nansensgt. 1, 1200
- Flora, a/s**, drogeri & parfymeforr, sykepleieart., Byf. Lindahls Plass 2 a, **Telefon 2171**, form. 2000
- Flyum, Gundbjørn, skipst.mann, Dalabrekka 5, 1400
- Hanna, frk., Dalabrekka 5
- Mikal, Dalabrekka 5
- Ole, læregutt, Dalabrekka 5
- Fløistad, Fredrikke, hdl., Grunden 1, 400
- Folkebladet (3 g. ukentl.) utg. enkefru Sofie Iversen, red. P Bugge, Ganger Rolfsgt. 3, Nordlandet
- Folkedahl, Elsa, butikkd., Bedehusgt. 10, 400
- Harald, hdls.betj., Bedehusgt. 10, 500
- Folkedahl, Harald** (Johanne Folkedahl 4400, 1600), kolonialforr., Bedehusgt. 10, **Telefon 1387**
- Johanne, hdl., (Harald Folkedahl), Bedehusgt. 10
- Folland, Einar, Dahlegt. 16
- Ole, fiskhdl., Dahlegt. 16, 2500, 2000
- Torbjørg, frk., J P Clausensgt. 11
- Fontana, Dagmar, friserd., Dahlegt. 61, 700
- Forbord, Ingeborg, frk., Ramsaysgt. 8
- Joh. A. agentur- & komm.forr. Fløiv. 11, 2200
- Johan jun., erindsgutt, Fløiv. 11
- Marma, frk., Fløiv. 11
- Martin, Fløiv. 11
- Olava, husmor, Ramsaysgt. 8, 600
- Solveig, frk., Ramsaysgt. 8
- Forbregd, Marie, syerske, Marstr.g. 4, 500
- Mathea, moded., Marstrandsgt. 4, 1700
- Peder, møbelsnekk., Knudtzonsgt. 18, 1200
- Fornes, Paul, brandkonst., K Bødtkersgt. 28, 4000, 4400
- Fosen, Grant, Kirkegt. 8, 700
- Petra, enke, Kirkegt. 8
- Foslie, Solveig, tlg.reksp., Tollinsp. Thuesgt. 10, 3800
- Fosna Blikkemballagefabrikk**, Arne M Silseth, Nordlandet, **Telefon 1371**
- Farveri & Renseri, innlevering Anton Tolaas, A/S,
- Fiskhermetik, A/S, Stenveien 7
- Fosna, a/s, Konfeksjonsfabrik**, aktiekap. 220.000 kr., adm. dir. Brostrup Müller, disp. Claus Lied, Marstrandsgt., 214,000, 14,300, telegr.adr. «Fosnakonfeksjon»
- gjensidige Skibsassuranceforr., forr.fører agent O Hagen
- Foss, Gunnar, murarb., L Guttormsensgt. 9, 800
- Gunnar, hovedstevnevidne, Fr. Nansensgt. 19, 2400
- Fostervold, Alv, mask., Omagt. 49, 2000
- Fostervold, Anna, huseier, Omagt. 49b, 4000, 1300
- Hans, hdls.betj., Pr. Christiesgt. 18, 1200
- Ingebrigt, repst., Kranaveien 59, 1000
- Johan, kass., Langv. 24, 3700
- Marius, livsfors.insp., Langv. 33, 3900
- Martin, skibst.mann, Kranav. 59, form. 2000 kr.
- Nikoline, kolonialforr., Fosnabk. 9
- Olav, gbr., Omagt. 58, 8600, 1500
- Peder, kassearb., Nergt. 6, 700
- Ffam Det norske Forsikrings-selskap**, distriktskontor Storgt. 2, **Telefon 1843**
- Frantzvåg, Anna, frk., Skjærvav. 18, 400
- Ingvald, baker, Trappegt. 1, 1300
- Isak, gbr., Skjærvav. 18, 1800
- Ivar, arb., Skjærvav. 18, 600
- Kristian, hdl., Marstrandsgt. 32, 1200
- Marie, frk., Skjærvav. 18
- Fredriksen, Alette, rest.trise, O Jullumsgt. 17, 2000, 1500
- Arne, sjøm., O Jullumsgt. 17, 600
- Augusta, arb., Kpt. Bothnersgt. 18
- Fredrik, kullarb., Vågebk. 5, 3000
- Ingeborg, vaskek., Kranav. 37
- Ivar, sjøm., O Jullumsgt. 17, 400
- Iver, agent, Byf. Aassgt. 3, 1000
- & Stavrum (Iver Fredriksen og Olaf O Stavrum), frukt- & tobakksforr.
- Fredsvik, Arnulf, myndl., M Blikstadsgt. 5, formue 6000 kr.
- Martinus, fyrb., Øvregt. 20, 1900
- Fremsæther, Jenny, serv.dame, Massastrædet 1, 700
- Frey, Andreas, sundbått., Dahlegt. 5, 2500, 4000
- Arne, fyrb., Dahlegt. 5, 500
- Beret, huseier, Strandgt. 40, 18,000, 400
- Kristian, arb., Strandgt. 40, 1000
- Neumann, arb., Strandgt. 40, 600
- Frislid, Kornelius, lærer, Hans Dahlsgt. 3, 5100
- Frislid, Per**, tannlæge, B Lindahls pl. 2, **Telefon 2121**, bor P Bendiksensgt. 20, 2600
- Frisvik, Endre, bryggearb., Garverigt. 15.
- Frisvoll, Brødrene** (Karl og Ludv Frisvoll), alle sorter fisk samt hummer isforretning, **Telefon 1466**, telegr.adr. «Frisvoll»
- Betzy, butikkd., Stenv. 6, 1500
- Edvarda, frk., Storgt. 30
- Eystein, sjøm., Gomagt. 2, 1000
- Kaare, motorm., Dyre Halsesgt. 5, 700
- Karl sen., fiskh., Stenv. 6, 8100, 2200
- Karl jr., Stenv. 6
- Ludvig, fiskh., Stenveien 6, 1200
- Odmund, arb., Gomagt. 2
- Odvar, sjøm., Dyre Halsesgt. 5
- Ole K, fiskh., Storgt. 30, 5000, 3000
- Ole O, tollopsyndm., Dalebrekka 5, 2600, 4000
- Oscar, d/s-fører, Gomagt. 2

DE GODE KAFFESORTER - MØRE KJØPMÆNDS

- Frisvoll, Ruth, syerske, Dyre Halsesgt. 5, 900
 — Sigurd, fhv. skipper, Dyre Halsesgt. 5
 Frøseth, Ingrid, frk., Grunden 21
 — Lilly, frk., Grunden 21
 — Olaf, fiskh., Grunden 21, 1600
 Frøystad, Anna, renten., Marstrandsgt. 34, 10,000, 3100
 Fugelsnes, Knut, sjøm., Omagt. 111, 2300, 700
 — Thomas, sjøm., Grunden 7 a, 1500
 «Funkis» (Inga Dahl og G J Slørdahl), frukt- & tobakksforr.,
 Furset, Jon Edv., boktr., M Blikstadsgt. 14, 2200, 3600
 — Peter, typograf, K Bødkersgt. 28, 1500
 — Randi, frk., M Blikstadsgt. 14, 700
 — Ryther, typograf, M Blikstadsgt. 14, 2000
 Furseth, Anders, viserg., Ole Vigsgt. 5, 1300
 — Anne, frk., Ole Vigsgt. 5
 — J O, motorverksted, Fiskergt. 8, 2900
 — Johan, fhv. gbr., Ramsaysgt. 8
 — Hilmar, Hauggt. 18, 900
 — Lars, transportarb., Ole Vigsgt. 5, 2200, 2100
 — Lars T, typograf, Ole Vigsgt. 5, 1800
 — Olav, læregutt, Fiskergt. 8, 700
 — Peggy, frk., Fiskergt. 8
 — Petter, typograf, Vågebek, 23
 — Thorulf, erendsgutt, Ole Vigsgt. 5, 700
 Furu, Christian, skredder, Pr. Christiesgt. 16
 — Henry, arb., Pr. Christiesgt. 16
 — Lauritz, kontorist, Massastrædet 4 a, 1800
 Furuli, Anders, P Bendikensgt. 1 a
 — Johan, butikkchef, L Guttormsensgt. 23, 4200
 — Johan, stuert, Skorpa, 3300
 — Kristian, bygn.snekker, Kranav. 39, 1500
 — Marie, operasjonss., Knudtzonsgt. 12, 1900
 — Ole A, bygn.snekk., P Bendikensgt. 1 a, 4000, 1700
 — Paula, frk., Kranav. 39
 — Petra, syerske, Grunden 23
 — Ranveig, frk., Kranav. 39
 Futsæther, John A, stenarb., Stabbursgt. 1, 500
 Følling, Martinus pensj., K Johnsensgt. 25, 2000, 4700

G.

- Gårde, Albert, konditor, P Schønningsgt. 21, 3300
 — Anny, frk., P Schønningsgt. 21
 — Henry, sjøm., B Lindahls pl. 2 b
 — Kristian, seilm., B Lindahls pl. 2 b, 1200
 — Marie, frk., B Lindahls pl. 2 b
 Gabrielsen, Birger, kullform., Fløiveien 7, 3000
 — Mikael, sjøm., Langv. 24, 700
 Gangstad, Sverre, sjøm., Ths. Aasgaardsgt. 23, 1400
 Garberg, Arne, fyrb., Kranav. 59, 400
 — Astrid, butikkd., Stortuv. 2, 1800
 Garberg, Endre, Stortuv. 2
 — Gustav, mask., Kranav. 59
 — Harald, kokk, Kranav. 59, 400
 — Knut, kontorist, Stortuv. 2, 800
 — Knut M, sjøm., Kpt. Bothnersgt. 10, 400
 — Ludvig, sjøm., Stortuv. 2, 1500
 — Magda, frk., Stortuv. 2
 — Mary, butikkd., Stortuv. 2, 700
 — Ole M, skibstømmerm., Stortuv. 2, 800
 — Sverre, sjøm., Kranav. 59
 Garshol, Borghild, frk., Dahlegt. 88
 — & Co. (fru Fryda Gussiaas), kolonial, frukt- & tobakksforr., Dyre Halsesgt. 3, Nordlandet
 — Johannes, matros, Dahlegt. 88, 1700
 Garso, Elise, pleierske, Storgt. 24, 400
 Gartneriet Rolighet (Sigurd Østerlund) handels- og anleggsgartneri, Langv.
 Gaupseth A, slakterforr., Havnegt. 2
 — Aase, hush., Fr. Nansensgt. 1, 700
 — Anders P, slaktersv., Fløiv. 6, 2400
 — Anne, frk., L Guttormsensgt. 12
 — Arne, handelsr., P Bendikensgt. 2 a, 3900
 — Arne, chauffør, Pr. Christiesgt. 4
 — Arvid, M Blikstadsgt. 9
 — Bernhard, skom., Sørholmsv. 2, 8000, 1000
 — Gerda, butikkd., Pr. Christiesgt. 4, 700
 — Hans, lagerm., M Blikstadsgt. 9, 2100
 — Helga, frk., Fr. Nansensgt. 1
 — Herlof, kontorist, Fr. Nansensgt. 1, 1300
 — Ingeborg, butikkd., Fr. Nansensgt. 1, 700
 — John, arb., L Guttormsensgt. 12, 4200
 — Kristian, lagerform., Pr. Christiesgt. 4, 3800
 — Kristian, erendsgutt, Pr. Christiesgt. 4
Gaupseth, M., a/s, slakterforr., Fr. Nansensgt. 1, 3500, 2900, **Telefon 2313**
 — Magnar, L Guttormsensgt. 12
 — Mikael, slakterm., Fr. Nansensgt. 1, 3000
 — Olaf, leiegårdsbest., Fløiv. 17, 4700
 — Paul, elektr., Fløiv. 4, 3600
 — Peder, skom., Fløiv. 4
 — Peder, sjøm., L Guttormsensgt. 12
 — Peder, lagerm., M Blikstadsgt. 9, 2700
Gaupseth, Robert, bakeri & konditori, Storgt. 33, **Telefon 1929**
 — Ruth, tanntekn., Hauggt. 4, 1900
 — T, tobakksforr., Langv. bor J P Clausensgt. 9, 2700, 2000
 — Vedutsalg, Lysalmenningen
 Gaustad, Aslaug, butikkd., Omagt. 49, 700
 — Erling, mask., Omagt. 49, 5000
 Gellein, Einar, barberm., Fløiv. 7, 800
 — Magnar, sjøm., Fr. Nansensgt. 14
 Gimnes, Aslaug, arbske, Bengtneset
 — Bergljot, frk., Hauggt. 15 a
 — Ella, strikkerske, Pr. Christiesgt. 8, 700
 — Ingar, arb., Hauggt. 15 a
 — Jane, arb., Ths. Aasgaardsgt. 13, 900
 — Johan O, murer, Pr. Christiesgt. 8, 400
 — Olaf, skreddersv., Hauggt. 12 b, 1100
 — Olaf Kr., bakersv., Hauggt. 15 a, 2200



brukes fra Nordkapp til Lindesnes

Gimnes, Olav, politikonst., Marstr. g. 18, 3500
 — Peder L, stenarb., Freiv. 482 b
 — Peder M, bryggeform., Bengtneset, 3100
 — Sigurd L, pakkh. arb., Freiv. 82 b, 400
 — Sofie, frk., Freiv. 482 b
 — Sverre J, arb., Pr. Christiesgt. 8
 Gjeldnes, Anders, sen., skipper, Brunsviken, 2100, 600
 — Andreas, motorm., Brunsviken, 1300
 — Astrid, arb.ske, Nergt. 22
 — Ellen, frk., Strandgt. 25, 500
 — Elise, frk., Pr. Christiesgt. 11
 — Herman, vaktm., G Rolfsgt. 4, 4200
 — Ildri, hush., Bedehusgt. 9
 — John H, mask., Ganger Rolfsgt. 4
 — Kristoffer, sjøm., Ganger Rolfsgt. 4
 — Lars, fabr. arb., Strandgt. 61, 2100
 — Lotte, butikkd., Brunsviken, 1400
 — Margot, arb.ske, Strandgt. 61
 — Nicoline, arb.ske, Nergt. 22
 — Pauline, arb., Gomagt. 6, 400
 — Per, plithugger, Dahlegt. 16, 3400
 Gjeldseth, Tron, stuert, Sjørsvikv. 31, 2300
 Gjelsest, Ida, syerske, Byf. Aassgt. 8, 400
 Gjengård, Trine, blomsterforr., Fr. Nansensgt. 2, formue 3500 kr.
 Gjengseth, Anna, huseier, Byf. Aassgt. 3, 6600, 1700
 — Peder, vognm., Dr. Werinngst. 15, 9400, 1600
 Gjengstø, Edvard, stenarb., Vågebk. 13
 — Gjertine, best., Toll. Thuesgt. 2, 600
 — Line, syerske, Vågebk. 2

A. Gjerde

Forstoffer, mel, landbruksprod.
 & verktoil, en gros & en detail.

Storkaien 4. Telefon 1717

Gjerde, Arne, kjøpm., Storgt. 18, formue 5100
 — Gudrun, butikkd., Storgt. 18, 700
 — Hildur, myndl., Storgt. 18, formue 12,000
Gjerde, Johs., trølast, sild, fisk, tran, tørfisk, Byf. Aassgt. 3, **Telefon 1841**, teleg. adr. «Johs», bor J Allansgt. 20, 3000 **Telefon 1316**
 — Marit, syerske, P Bendiksensgt. 18, 1100
 — P, kolonialforr., Storgt. 18, 139,000, 10,300

P. Gjerde

Mel-, kolonial- & fetevareforretning.
 Telefon 1290 — Teleg. adr.: «Gjerde»

Gjerde, Peggy, frk., Storgt. 18
 — Peggy, butikkd., J Allansgt. 20
 Gjermundnes, Per, arb., Fosnagt. 36, 3000, 800
 Gjersvold, Else, huseier, Fr. Nansensgt. 3, formue 2700 kr.
 — Johan, butikkechef, Tollinsp. Florsgt. 8, 3500

Gjersvold, John, fyrb., J P Clausensgt. 5-7
 — Mary Elise, frk., Fr. Nansensgt. 3
 — Peter, blikkensl., Fr. Nansensgt. 3, 400
 — Ruth, frk., Freiv. 3
Gjertsen, K., korn-, mel- og fetevare-, skibsproviant, Vågev. 5, **Telefon 1460**, bor Ramsaysgt. 3, **Telef. 1360**, formue 33,000
 — Leif, chauffør, Ramsaysgt. 3, 400
 Gjessing, Elise, frk., Tollboddk. 2, 41,000, 1200
 — Haakon, læge, Tollboddk. 2, 55,000, 5000
 Gjøen, Astrid, hush. lærerinne, Massastrædet 4 a, 3700
 — Edvard H, gbr., Brunsviken, 17,000, 3000
 — Eli, myndl., Omagt. 49 a, formue 10,000
 — Gunvor, myndl., Omagt. 49 a, formue 10,000 kr.
 — Hans, agronom, Brunsviken, 800
 — Ole fhv. kjøpm., Pr. Christiesgt. 12
 Gjølme, Harald, kobbersl., Dahlegt. 64, 1700
 — Ingvald, mask. form., Møregt. 11 a, 2700
 — Sigurd, brandv., Pr. Christiesgt. 11, 3700
 Gjørsvik, Arvid, malersv., P Bendiksensgt. 20, 1900
 — Lars, malersv., P Bendiksensgt. 20, 1000
Gjørsvik, Oluf, malerm., tapetlager, P Bendiksensgt. 20, **Telefon 1254**, Teleg. adr. «Gjørsvik», 5000, 2100
 — Ragna, syerske, Bedehusgt. 12 b
 Gjostøl, Kristine, syerske, Toll. Florsgt. 14
 — Nikolai, fisker, Grunden 14, 500
 Gjøvik, Kristian, fabr. arb., Kapt. Bothnersgt. 6, 3000, 2700
 Glasø, Anne, restauratrise, Fr. Nansensgt. 9, 960
 Glomstad, Berit, arb.ske, Hollendergt. 6 b, 460
 — Harald, pakkh. arb., Freiv. 89
 — Johan, pakkh. arb., Freiv. 89
 — Johannes, pakkh. arb., Freiv. 89, 1800
 Gløde, Anny, frk., Øvre Enggt. 1
 — Ole, postbud, Øvre Enggt. 1, 3500
 Glørum, Asbjørg, kontord., Hollendergt. 3, 2200
 — Bjarne, kontorist, Dalen., 400
 — Elise, frukt- & tobakksfor., Skolegt. 10, bor I Åsensgt. 6, 700
 — Gustava, husmor, Dalen, 20,000, 1100
 — Jon, gbr., Dalen, 24,000, 3800
 — M F, revisjonschef, Øvre Enggt. 10 b, 9900, 11,300
 — Orville, bankass., I Aasensgt. 6, 2300
 — Ottar, kontorist, Fr. Nansensgt. 2, 3200
 — S, arkitekt, Hauggt. 15 b, 1500
 Gløstad, Elen, frk., Omagt. 3
 — Enok, pakkh. arb., Omagt. 3
Goma A/s, aktiekap. 175,200 kr., disp. Oluf Müller, Margarinfabrikk, Sæpefabrikk, Freiv. 24, **Telefoner: 1203, 2203 1505 & 1234**, Teleg. adr.: «Goma», 471,000, 90,100
 Goma Kafé (L Hansen og J Hoel)
 Gomalandets Sagbruk (N & K Frey), sagbruk, høvleri, kassefabrikk

- Gotteberg, Jakob, skom., P Schänningsgt. 7, 1200
 — Jenny, frk., P Schänningsgt. 7
 — Olaf, skom., Marstrandsgt. 6, 1000
 — Ole, skom., P Schänningsgt. 7, 1500
 — Peder, agronom, P Schänningsgt. 7
 Granaas, Adolf, bøkker, Dahlegt. 7 b, 3200, 500
 — Marie, kontord., Langv. 67, 3300
 Grand Fruktforretning (Anna Olsen), Torvet 7

Grand Hotel, (N Nilsen), Torvet 7, Telefon 2400

Grande, Bella, musikk lærerinne, Torvet 1
Grande, a/s, akt.kap. 3000, disp. Bella Grande, korsettfabr., manufaktur & damekonfeksjonsforr., en gros & en detail, Torvet, Telefon 1201

Granstein, Bernhard, skredder, Fløiv. 13, 4000, 1200

Grande, Ludwig, agentur, komm. & assuranceforr., Torvet 1

— Petter M, handelsreis., Torvet 1, 13,000, 5600

Granum, Alv, bankass., J P Clausensgt. 22, 1100

Grape, Hilda Pedersen, arb.ske, Meløen
 Grasmø, Laila, frk., J P Clausensgt. 17 a
 — Oscar, provst, J P Clausensgt. 17 a, 10,300

Gravdal, Lars, pensj., Øvre Enggt. 3, 1700
 Green, Gunvor, postass., Tollinsp. Florsgt. 13, 2500

Grefsnæs, N., Glasmagasin, glass-, stentøi, porselen, kjøkkenutstyr, belysningsart. en gros & en detail, Apotekergt 1, Telefon 1342, Telegr.adr. Grefsnæs, 192,000, 13,700

Greger, Edvin, fyrb., Garverigt. 7
 — Harald, arb., Garverigt. 7
 — Janne, frk., Skjærvav. 2
 — Janus, stuert, Skjærvav. 2, 400
 — Janus, sjøm., Sjursvikk. 38
 — Johan, lagerm., P Bendiksensgt. 11, 2200
 — John Kristian, sjøm., Fjellgt. 2
 — Jørgen Fr., stuert, Garverigt. 7
 — Kasper J. stuert, Garverigt. 7, 700
 — Magnus, ferjem., Garverigt. 7, 800

Gregersen, Alf, arb., H Schetnansgt. 6
 — Georg, arb., H Schetnansgt. 6
 — Ingvald, fisker, H Schetnansgt. 6, 1600
 — Reidar, erendsgutt, H Schetnansgt. 6, 700
 Grenum, Martin, politibetj., J P Clausensgt. 22, 4500
 — Oddvar, sjøm., J P Clausensgt. 22, 800
 — Olga, frk., J P Clausensgt. 22

Grimsmo, Amund, kjøpm., Storgt. 32, 1200

Grimsmo, A, o.r.sakf. Fisketorget, Telefon 1698, bor Nergt. 41, Nordlandet, Telefon 1436, 59,000, 1800

— A Bothner, o.r.sakf., Langv. 10, 4600

A. Bothner Grimsmo

Overrettssakfører
 Langv. 10

Forretningsfører for Kreditorforeningen
 i Kristiansund N
 Telefon 1265

Grimsmo, Aslaug, butikkd., Storgt. 32, 1400
 — Aslaug, frk., Henr. Grevesgt. 8 a

Grimsmo & Co, (inneh. fru Sofie Grimsmo), manufakturforr., B Lindahls pl. 10, 97,000, 3660, Telefon 1053 Telegr.adr. «Grimsmoco»

— Gina, enkefru, V. Almenningst. 4, 800
 — I A, kjøpm., Byf. Aassgt. 15, 70,000, 1700

Grimsmo, Olaf, manufakturforr., Fisketorget 2, Telefon 1500, priv. 160%, bor P Rosenstradersgt. 11, 136,000, 2500
 — Ole, kjøpm., Henr. Grevesgt. 8 a, 114,000, 4600

— Sverre, hdlsbetj., K Johnsensgt. 27, 2600
 Grimsdal, Edvard, gårdsarb., Omagt. 111, 400

Grimstad, Egil, dekksgutt, Dahlegt. 30

— Jens B. pølse, Dahlegt. 28, 1000
 — Karoline, lærerinne, H Brinchmannsv. 1, 6500

— Kristian, sundbåtf., Dahlegt. 30, 3800
 — Olav, Dahlegt. 30

Grip, Agnes, frk., Vågebk. 7, 400

— Alfred, arb., Brunsviken, 400

— Anette, frk., Bruasviken

— Johan, margarinkonsulent, Vågebk. 7, 1800

— Olaf, fisker, Brunsviken, 3000, 1000

Gripp, Peder, murer, J P Clausensgt. 24, 1300

— Sigurd, kontorist, Marstrandsgt. 11, 1700

Grotli, Ingebjørg, frk., Ramsaysgt. 3, 600

— Jens, verkst.arb., Ramsaysgt. 3, 500

— Olaf, mek., Ramsaysgt. 3, 1500

— T, agenturforr., Tollboddk. 2, 2000

Grund, Robert, lettmatros, Dr. Werringsgt. 1, 1700

Grytnes, Agnes, frk., Marstrandsgt. 46

— Edvard, fyrb., Bedehusgt. 2, 2700

— Gunnar, Marstrandsgt. 46

— Lilly, pakkh.arb., Strandgt. 44 c

— Ole, anl.arb., Marstrandsgt. 46, 1200

— Ole Edv., tømmerm., Storgt. 24

— Oskar, smedlær., Marstrandsgt. 41

— Ruth, frk., Hauggt. 12 a

— Sigurd, fyrb., Strandgt. 44 e, 600

— Solveig, frk., Marstrandsgt. 41

— Svanhild, frk., Strandgt. 44 c

— Thea, flaskeskylleske, Storgt. 24, 1100

Grødahl, Dagny, frk., H Schetnansgt. 8

— Elise, frk., Hollendergt. 7

— Idar, fabr.arb., Hollendergt. 7

— Ingvald K, hemetikkarb., H Schetnansgt. 8



„FAMILJE“ - den jevne husholdningskaffe

- Grødahl, Ingemann, presser, Hollendergt. 7, 1100
 — Ingvald N, blikkenslsv., H Schetnansgt. 8, 500
 — Karlo, arb., H Schetnansgt. 8
 Grødal, Andrea, syerske, M Blikstadsgt. 8, 1100
 — Arthur, kaiarb., Stenv. 3 a, 2800
 — Arvid, M Blikstadsgt. 8, 500
 — Elenus, blikkensl., Marstrandsgt. 46, 700
 — Asbjørg, Massastrædet 46
 — Egil, visergutt, Nerlandsdalen 14
 — Hjalmar, arb., Storgt. 24, 1200
 — Ivar, skreddersv., M Blikstadsgt. 8, 3400
 — Iver, elektr., Marstrandsgt. 46, 600
 — Iver, skreddersv., Marstrandsgt. 46, 1000
 — Johan, fabr.arb., Marstrandsgt. 46, 600
 — Karl, renovasj.arb., Nerlandsdalen 14, 4000
 — Morten, erendsgutt, Marstrandsgt. 46
 — Olaf erendsgutt, Marstrandsgt. 46
 — S H, vedh., Stenv. 3 a, 3900

S. H. Grødal

VEDFORRETNING

Storkaien. Telefon 2303.

- Gren, Hagerup, fisker, Gomagt. 8, 600
 — Ingrid, sykepl.ske, Knudtzonsgt. 12, 1100
 — Marie, enke, Freiv. 49
 — Olga, arb.ske, M Blikstadsgt. 10
 — Viktor, fengselsbetj., Dalebrekka 1b, 3000
 Grønland, Karl, statspolitibetj., Fløiv. 17, 4600
Grønningsæther, A & L. (Anna og Laura Grønningsæther), kåpeforr., damekonfeksjon, salg av pelsverk, Lindahlsplads 4, Telefon 1105, priv. 1283
 — Anna, frk., Hauggt. 10, 23,000, 3500
 — Laura frk., Hauggt. 10, 23,000, 3500
 Grønseth, Anna, syerske, Storgt. 23
 — Anna, frk., Moses Plass 3
 — Anna, butikkd., Pr. Christiesgt. 9, 1600
 — Beret, husmor, Strandgt. 80, 6200, 1400
 — Berit, telegr.inne, Strandgt. 80, 2100
 — Birger A, sjøm., Stabbursgt. 9 a, 800
 — Edvin, gårdsdreng, Brunsviken, 800
 — Gudrun, syerske, Storgt. 33, 900
 — Jenny, frk., Stabbursgt. 9 a
 — Johanne, kontord., Moses Plass 3, 800
 — Josefa, syerske, J Bendiksensgt. 1 h, 900
 — Justine, handl., Strandgt. 80, 1300
 — Karen, syerske, Storgt. 33, 900
 — Karen, enke, Garverigt. 7
 — Knut, lærer, Fr. Selmersgt. 4, 5500
 — Knut, bankass., Strandgt. 80, 2500
 — Kristian, fisker, Stabbursgt. 9 a, 900
 — Kristine, butikkd., Moses Plass 3, 1700
 — Kristine, frk., Strandgt. 80, 600

- Grønseth, Lorentz, slakterforr., Pr. Christiesgt. 9, bor Moses Plass 3, 400
 — Magda, arb.ske, Garverigt. 7
 — Magnus, arb., Moses Plass 3, 5500, 1500
 — Nils, dreng, Strandgt. 80, 600
 — Nils, chauffør, Moses Plass 3, 1200
 — Olaf, gårdsarb., Ths. Aasgaardsgt. 11, 1200
 — Oskar, arb., Garverigt. 7, 1600
 — Rosa, frk., Fr. Selmersgt. 4
 — Thora, frk., Fr. Selmersgt. 4
 — Torstein, gårdsdr., Strandgt. 80, 1100
 Grønvik, Anna, syerske, Kranav. 43, 800
 — M (Marie Grønvik), Kolonialforr., Gutormsensgt. 17 a
 Gudmundsen, Anna, kioskdame, Dahlegt. 9 b, 400
 — Einar, kassearb., Dahlegt. 9 b, 1800
 — Gunnar, kassearb., Dahlegt. 9 b, 1800
 — Johanne, husmor, Langv. 10
 — William, erendsgutt, Langv. 10
Gujord, Adolf. kolonial, mel, fetevarer og stentøiforr., Møregt. 8, 1300, Telefon 2026
 Gujord, Edvard, h.betj., Bjørnhaugsv. 23, 600
 — Edvard, fhv. hdls.best., Møregt. 8, 6000, 700
 — Sverre, arb., Møregt. 8, 500
 — Ørger, hdls.betj., Bjørnhaugsv. 23, 3300
 Gulbrandsen, Agnes, lærerinne, J P Clausensgt. 33, 8000, 5000
 — Jenny, butikkd., Milnbergene, 500
 — Johan, agent, Nordmørgt. 10, 800
 — Kåre, læge, Dr. Werringsgt. 1, 30,000, 2000
 — Karl, pakkh.arb., Milnbergene 450
 — Margit, telef.inne, Nordmørgt. 10, 1400
 Gulla, Ane, syerske, Nedre Enggt. 10, 1100
 — Bjarne, kjøpm., (Olaus B Gulla), M Blikstadsgt. 2,
 — Elise, renten., Langv. 56, 75,000, 4200
 — Johannes, kjøpm., Heinsagt. 14, 800
Gulla, Olaus B. (inneh. Bjarne Gulla, 177,000, 26,800), «Menns Magasin», Vågev. 4, etabl. 1894, Fabrikasjon av herre- og gutteklær samt utstyr for herrer og gutter in gros og en detail. Telefon 1015 og 1010, Telegr.adr. «Gulla»
 Gullsko, A/S, disp. A Jullum, dameskoleforr., Vågev. 3
 Gullstein, Leif, bøsse-maker, Freiv. 9
 Gullsten, Agnes, arb.ske, Øvregt. 15
 — Birger, hermetikkarb., Øvregt. 15
 — Fritz, arb., Øvregt. 15
 — Lady, frk., Øvregt. 15
 — Sverre, bakersv., Øvregt. 15
 — Trygve, arb., Øvregt. 15
 Gulseth, Daniel, lagerm., Meløen, 500
 — Marianne, husmor, Grendalsgt. 9
 Gundersen, Albert, Ramsaysgt. 6
 — Alida, syerske, Stenv. 3 a, 700
 — Anna, frk., Strandgt. 61
 — Anton, tømmerm., Strandgt. 61, 900
 — Bertha, butikkd., Heur. Grevesgt. 6, 1500

Bennett Reklame & Annonsebyrå a.s Trondheim

Vi har dyktige tegnere og står til tjeneste med utkast og overslag.

Gundersen, Gerhard, fyrb., Ole Vigsst. 4
 — Elias, bybud, Ramsaysst. 6, 2500
 — Emilie, frk., Fr. Nausensst. 5
 — Gerhard, fyrb., P Bendiksensst. 3 b
 — Gunlaug, frk., Fr. Nausensst. 5, 500
 — Gunnar, arb., Nergt. 24, 1400
 — Gunnar, stenarb., Heinsagt. 5, 600
 — Gusta, frk., Henr. Grevesst. 6
 — H M, prokurist, Helsingst. 14, 54,000, 2500
 — Hagbart, sjøm., Pr. Christiesst. 2, 400
Gundersen, Harald, sadelm. og tapetser, Totalforeningen, Helsingst. 2. Telefon 1924, bor Omagt. 12, 9100, 1600
 — Ingeborg, butikkd., Vågebk. 12, 1700
 — Jens C. innkjøp og eksport av klippfisk, rogn, sild, Vågev. 5, bor Nordmørsst. 2, 18,000, 2100
 — John, mask., Fr. Nausensst. 5, 16,000, 5100
 — John, Fr. Nausensst. 5
 — Karl, erendsgutt, Ramsaysst. 6
 — Margrethe, husbest., Fosnagt. 38, 500
 — Rasmus, sjøm., Fr. Nausensst. 5, 600
 — Sigrid, frk., Ramsaysst. 6
 Gurstad, Martin, arb., Reknert. 11
 Gussiaas, Einar, kjøpm., Dyre Halsesst. 3, 1600
 Gusjås, Herman, sjøm., Fosnabk. 3, 600
 — Knut, sjøm., Hollendergt. 7
 — Ludvig, sjøm., Hauggt. 3, 1000
 — Ludvig Edv., sjøm., Fosnabk. 3, 1600
 Gustad, Inga, syerske, Stenveien 5, 1200
 — Margot, syerske, Stenveien 5, 1200
 — Olga, frk., P Bendiksensst. 25
 — Peder, P Bendiksensst. 25
 — Sigurd, pakkh.arb., Dahlegt. 7 c
 Gustafsson, Arvid, Stenarb., Hollendergt. 6a, 1100
 — Arvida, frk., Hollendergt. 6 a
 — Kristian, erendsgutt, Hollendergt. 6 a
 Gustavson, Arvid, arb., Helsingst. 7
 — Kolbjørn, verksm., O Jullumsst. 3, 3700
 Guttelvik, Ottar, lærer, Trappegt. 8, 8600
 Gärtner, Signe, teleg.eksp., Tollinsp. Thuesst. 6, 4000, 3000

H.

Haagensen, Ina, frk., Stenv. 11
 — Marie, vaskekone, Stenveien 11, 700
 Hakonsen, Elias, kontorist, Byf. Aassgt. 6, 600
 — Elise, bestinne, Vågev. 3, 800
 Haaland, Anna, frk., Bjørnhaugsv. 5, 38,000, 900
 Haarberg, Martin, arb., Kranav. 3, 400
 Haarsgaard, Margit, frk., Nergt. 15
 — Pedro, sundbåttf., Nergt. 15, 4000
 — Per, Nergt. 15
 Haaset, Johan, Tollinsp. Thuesst. 5
 — Kaspara, frk., Tollinsp. Thuesst. 5
 — Knut, vraker, Tollinsp. Thuesst. 5, 4400

Haaset, Petra, syerske, Toollbodsm. 2
 Hafstad, Bjarne, stenarb., Bjørnhaugsv. 1
 — Marie, hdl., H Neeråsgt. 4, 500
 — s Eftf. (Ole Østigaard), fruktforr., Storgaten 20
 Haga, Einar L, pakkh.arb., Strandgt. 51, 1400
 — Gustav P, bakersv., L Guttormsensst. 9
 Hagbø, Anna, strikkerske, H Barmansst. 11, 1100
 Hage, Alma, frk., Knutzonsst. 16 b
 — Edvin, Knudtzonsst. 16 b
 — Gunnar, skibstømmerm., Gomagt. 13, 400
 — Karl, sjøm., Knudtzonsst. 16 b
 — Karl, tømmerm., Knudtzonsst. 16 b, 2000, 2800
 — Knut, arb., Knudtzonsst. 16 b
 — Knut L, fyrb., Gomagt. 13, 700
 — Lars K, pakkh.arb., Gomagt. 13, 1300
 — Martin L, kassearb., Gomagt. 13
 — Sigurd L, kassearb., Gomagt. 13, 600
 — Trygve, arb., Knudtzonsst. 16 b
 Hagedahl Arthur, arb., Stortuv. 9
 — Kaare, Stortuv. 9
 — Lilly, syerske, Stortuv. 9
 — Ludvig, fisker, Stortuv. 9, 900
 Hagelin, Anna, renten., Helsingst. 9, 7200, 600
 Hagen, Anna, frøken, Chr. Bræinsst. 3, formue 5000 kr.
 — Asbjørn, arb., L Guttormsensst. 4 a
 — Ellen, enke, Reknert. 11, formue 2000 kr.
 — Erling, ing., Langv. 56, 12,000, 400
 — Gunerius, transp.arb., L Guttormsensst. 4 a, 3400
 — Harald, pakkhusarb., Omagt. 3, 1500
 — Herdis, frk., L Guttormsensst. 4 a
 — Jens, hdl., Marstrandst. 20, 1200
 — Karl, rørligger, Kirkegt. 6, 4100, 1300
 — Marie, vaskekone, Langv. 26, 400
 — Martin, Kirkegt. 6
 — Mary Knutsen, butikkd., Fr. Nausensst. 1, 1000
 — O, agentur, komm., revisjon, assurance, Storgt. 2, bor Langv. 56, 78,000, 9500
 — Olaf, postm., Marstrandst. 20, 7200
 — Olaf jun., Marstrandst. 20, 700
 — Oluf, maskinm., Fløiv. 9, 4400, 1000
 — Oskar, fisker, Massastrædet 6
 — Sofie, butikkd., Fløiv. 9, 600
 — Sverre, styrm., Fløiv. 9, 700
 Hagerupsen, Olav, sjøm., L Guttormsensst. 6, 800
 Hagerfors, Dorthea, meierske, Storgt. 19, 1360
 Hakvaag, Pareluis, kolonialforr., Helsingst. 8, 2300
 Halås, Johanne, syerske, K Johnsensst. 1, 1500
 — Alf, Skolegt. 9
 — Edel, Skolegt. 9
 — Karl, Skolegt. 9
 — Johanne, syerske, Langv. 6 b
 — Kristian, vaktm., Skolegt. 8, 3100



„JAVA 1 B“ - den kræsnes kaffe

- Halås, Laura Hansen, arb.ske, Omagt. 15
 — Ole, jernarb., Skolegt. 9
 — Paul, jernarb., Skolegt. 9
 — Sigv. motorverkst., Øvre Enggt. 3, 5000, 2600
 Halle, Bjarne, kontorist, Dr. Werringsgt. 17, 1600
 Hallerø, Betzy, frk., Skippergt. 5 b
 — Marius S. pakkhusarb., Skippergt. 5 b
 Halln, Harald, typograf, Bedehusgt. 6 a, 1000
 — Svanhild, butikkd., Øvre Enggt. 5, 500
 Haln, Erla Margrethe, frk., Bedehusgt. 6 a
 — Ole Joh., lagerchef, Bedehusgt. 6 a, 4100
 Hals, Ane, huseier, Skorpa, 5000, 400
 — John, fisker, Skorpa, 900
 — Karl, sjøm., L Guttormsensgt. 4 b
 — Leif, sjøm., L Guttormsensgt. 4 b, 600
 — Martin, transp.arb., L Guttormsensgt. 4b, 1300
 — Peder, sjøm., L Guttormsensgt. 4 b
 Halse, Anders, lærer, Nergt. 1, 5000
 — Ellen, håndarb.lærerinne, Fr. Nansensgt. 3, 1000
 — Gunnar, kjøpm., Fløiv. 3, 2200
 — Ingrid, arb.ske, Nergt. 2, 700
 — Karen, arb.ske, Kranav. 5, 400
 — Marie, husmor, Nergt. 2, 9500, 600
 — Martinus, Nergt. 2
 — Randi, butikkd., Nergt. 2 1100
 — Randi, A/S, kolonialforr., Nergt. 2, 1300, 150
 Halseth, Carl, bryggeform., Kranav. 7, 4100, 1400
 — Claus, arb., Kranaveien 7
 — Erling, elektr., Kranav. 7, 2000
 — Fredrik, bryggeform., Ramsaysgt. 4
 — Frithjof, musiker, Ramsaysgt. 4 1500
 — Hilda, husmor, Strandgt. 28
 — Hilmar, syerske, Kranav. 7, 1100
 — Johannes, stenarb., Havnegt. 1, 900
 — Kaare, motorm., Fløiv. 13, 8600, 2300
 — Marit, kontorist, Fosnabk. 6 a, 1900
 — Peder, sjøm., Kranaveien 17, 600
 — Randi, hotelleier, Tollbodsm. 4, 2200
 — Thomas, pakkhusarb., Helsingst. 9, 1600
 — Torleif, sjøm., Ramsaysgt. 4
 — s Hotel (Randi Halseth), Tollbodsm. 4
 Halsnes, Nils, fabr.arb., Ole Vigsst. 2, 2700
 — Tomander, fabr.arb., Ole Vigsst. 2, 8800, 3300
 Halstensen, Gustav, vognm., Fløiv. 21, 800
 — Ole, vognm., H Barmansgt. 11, 1000
 — Petter, vognm., H Barmansgt. 11, 1000
 — Ragnhild, handl., H Barmansgt. 11
 — Vognmannsforr. (Petter og Ole Halstensen), H Barmansgt. 11
 Halten, Anna, frk., Fløiv. 20
 — Arne, lagerbetj., P Bendiksensgt. 11, 1900
 — Erling, arb., Fløiv., 20
 — Gyda, arb.ske, Fløiv. 20
 — Hilmar, arb., Fr. Nansensgt. 13
 — Olaf, arb., Fløiv. 20
 — Sverre, arb., Fløiv. 20
 Halthen, Kristian, sjøm., Strandgt. 26
 — Magnus, lagerbetj., Tollinsp. Florsgt. 3, 1300
 — Oluf, pakkhusarb., Strandgt. 26
 Haltvik, Johan, kokk, Ole Vigsst. 9
 Halvorsen, Charlotte, frk., L Guttormsensgt. 2 b
 — Henny, frk., L Guttormsensgt. 2 b
 — Hilmar, handl., Vågebk. 1, 4000, 600
 — Hilmar, A/S, frukt- & tobakkforr., Vågebk 1
 — Ida, barber & frisørsalong, Pr. Christiesgt. 22, 2500, 1100
 — Isak, postfullm., Tollinsp. Florsgt. 13, 9000, 5700
 — Jacob, kjøpm., M Blikstadsst. 2, 3400
 — Jacob A/S, eksport av klippfisk, Vågev. 5, formue 5000 kr.
 — Jarla, frk., L Guttormsensgt. 2 b
 — John, kontorist, Vågev. 5, 600
 — Leif, sjøm., Tollinsp. Florsgt. 13, 400
 — Margit, frk., L Guttormsensgt. 2 b, 700
 — Peder, transp.arb., L Guttormsensgt. 2 b, 1300
 — Peder, bakersv., K Bødkersgt. 34, 3200
 — Tor, Tollinsp. Florsgt. 13
 Hammer, Frank, arb., Hauggt. 3
 — Gunhild, frk., K Johnsensgt. 17
 — Guttorm, arb., Grunden 15
 — Henrikke, arb.ske, K Johnsensgt. 17
 — Ingeborg, huseier, K Johnsensgt. 20, 1900
 — Norius, transp.arb., Hauggt. 3, 1300
 Hammeraas, Bjørg, frk., Dahlegt. 9 a
 — Bonsak, mask., Dahlegt. 9 a, 3900
 — Ingrid, frk., Dahlegt. 9 a
 — John, Dahlegt. 20
 — Newlin, smed, Dahlegt. 20, 500
 — Rolf, Dahlegt. 9 a
 Hammervold, Alfred, arb., Stabbursgt. 5 a, 400
 — Berthe, renten., Sørholmsv. 4, 102,000, 5500
 — Dagmar, arb.ske, Stabbursgt. 5 a, 1100
 — Edvin, lagerbetj., Helsingst. 2, 1700
 — John, kassearb., Nergt. 16
 — Kristian, sjøm., Stabbursgt. 5 a, 400
 Hannes, Marit, syerske, I Aasensgt. 5, 800
 Hanaseth, Edel, arb.ske, Brunsviken, 1000
 — Hjørdis, frk., Hauggt. 15 a
 — Mikael, kjører, Brunsviken, 5000, 2900
 — Olav, repsl., Brunsviken, 1000
 — Sivert, sjøm., Hauggt. 15 a, 1500
 — Olga, arb.ske, Brunsviken, 1000
 — Sverre, repsl., Brunsviken, 2000
 Haneseth, Ingeborg, frk., Dahlegt. 18, 400
 — Magda, frk., Dahlegt. 18
 — Ole, bokkerm., Dahlegt. 18, 900
 Hannaseth, Arthur, fyrb., Øvregt. 13, 1900
 — Hildegard, syerske, Øvregt. 13, 500
 — Odd, kontorist, Øvregt. 13, 900
 Hansen, Aasta, frk., Storgt. 35
 — Ada Ruth, bankassistent, H Brinehmsv. 1, 2000

DE GODE KAFFESORTER - MØRE KJØPMÆNDS

- Hansen, Alf Inderberg, Garverigt. 7, 1100
 — Alfred, slaktersv., Fr. Nansensgt. 13, 800
 — Anna, enke, Kirkegt. 17
 — Anna, frk., J P Clausensgt. 18
 — Anna, husm., Dahlegt. 62, formue 8000 kr.
 — Anton, pakkhusarb., Omagt. 28
 — Anton, skom., Grunden 1, 1000
 — Anton, sjøm., Garverigt. 7
 — Arne, Kranaveien 3
 — Arne, tømmerm., Kirkegt. 17, 500
 — Arne, pakkhusarb., Omagt. 28, 600
 — Arthur, erendsgutt, Ramsaysgt. 3, 400
 — Aslaug, frk., Henr. Grevesgt. 6
 — Astrid, frk., Grunden 1
 — Bastholm, fisker, J P Clausensgt. 18, 1200
 — Berit, renten., Langv. 58, 501,000, 23,700
 — Betzy, frk., Garverigt. 7
 — Birgitte, huseier, Freiveien 48
 — Borghild, frk., Kranaveien 3
 — Borghild, butikd., H Neeråsgt. 4, 2600
 — Charlotte, syerske, K Bødtkersgt. 34, 700
 — Edel, frk., K Bødtkersgt. 34
 — Edvin, arb., Strandgt. 30
 — Fritz, arb., Wesselsgt. 11
 — Gerd, frk., Storgt. 35
 — Georg, bygn.snekker, Byf. Aassgt. 6, 1500
 — Gjertrud, syerske, K Bødtkersgt. 27, 900
 — Gudrun, frk., Grunden 1
 — Gustav, pakkhusarb., Omagt. 28, 400
 — H Rohde, Apoteker (Svaneapoteker, Storgt. 7
 — Hagbart, motorm., Skippergt. 1 b, 400
 — Halfdan, Skjærvav. 4
 — Hans, kjøpm., Omagt. 49 a, 1200
 — Hans, tømmerm., Kirkegt. 17, 1800
 — Hans, slakterm., Fr. Nansensgt. 13
Hansen, Harald, o.r.sakfører, Ramsaysgt. 1, 1600, **Telefon 1002**
 — Harald, pakkhusarb., Kranaveien 3
 — Harry, arb., Sjursvikv. 2
 — Herman, stenarb., Gomagt. 4, 400
 — Heyerdahl, skipper, Dahlegt. 14, 1000
 — Hildur, frk., Langveien 6
 — Hilmar, pakkhusarb., Kranaveien 3, 2200
 — Hilmar, rørlegger, K Bødtkersgt. 34, 3500
 — Ingeborg, frk., Omagt. 28
 — Ingeborg, frk., Kirkegt. 17
 — Ingvald, pakkhusarb., Helsingst. 6
 — Ingv. tømmerm., Kirkegt. 17, 26,000, 1000
 — Ingvar, Fr. Nansensgt. 13
 — J P (Sigurd Hansen), blikk- & kobber-sl., blikkrantønefabrikk, V. Alm.gt.
 — Jakob, Sjursvikv. 2
 — Jane, frk., Skjærvaveien 4
 — Job D Falek, anl.arb., Skjærvav. 4, 2200
 — Johanne, d.s-pike, J P Clausensgt. 18, 600
 — John, barberlær., Fosnagt. 28 c
 — Julius, L A, sjøm., Sjursvikv. 2, 1200
 — Jørgen Bang, pakkhusarb., Storgt. 16, 800
 — Karen, butikd., Pr. Christiesgt. 13, 660
 — Karl, huseier, Knudtzonsgt. 13 e, 13,000, 2500
 — Karl J, kontorist, Storgt. 35, 6500
 — Hansen, Klara, syerske, Vågev. 7, 800
 — Kristian, arb., Strandgt. 30
 — Kristine, enkefru, H Brinchm.vei 1
 — Kristine, enkefru, O Jullumsgt. 8, 2000
Hansen, Lars, etabl. 1887 (inneh. konsul Ludvig Arentz-Hansen og Rolf Arntz-Hansen) konfeksjonsfabrikk, J Allansgt. 9
 — Leif Erling, sjøm., Skjærvaveien 4
 — Ludvig Arentz, kjøpm., O Jullumsgt. 18, 283,000, 31,500
 — Maggi, enkefru, Skolegt. 3, 20,000 kr.
 — Magnar, slakter, K Bødtkersgt. 34
 — Magnar, pakkh.arb., Omagt. 28, 500
 — Mårgot, frk., Fr. Nansensgt. 13
 — Marie, arb., Omagt. 28,
 — Marius, transp.arb., Fosnagt. 28 c, 1300
 — Mary, frk., Fosnagt. 28 c
 — Nils, transp.arb., Pr. Christiesgt. 11, 3000
 — Olaf, sjøm., Dalabergene, 1000
 — Ole, murer, Ramsaysgt. 3, 1700
 — Otto, skipper, K Johnsensgt. 7, 700
 — Peter, transp.arb., Kranaveien 3, 1300
 — Ragnar, arb., Bjørnehaugv. 1
 — Ruth sykepl., Knudtzonsgt. 12, 1100
 — Signe, kontorist, L Guttormsensgt. 5, 3100
 — Signe, butikd., Kirkegt. 17, 600
 — Sigurd, blikkensl., K Bødtkersgt. 21 b, 3300, 2600
 — Sverre, kontorchef (A.s Goma), Storgt. 41
 — Thora, frk., liktøiforr., Hauggt. 7, bor Knudtzonsgt. 13 c
 — Thorvald, sjøm., Storgt. 63
 — Tore, pakkh. arb., Dahlegt. 76 a, 400
 — Trygve, arb., Bjørnehaugv. 1
 — Wilhelmine, d.s-pike, J P Clausensgt. 18, 1000
 — Hanson, Anton, matros, Pr. Christiesgt. 14
 — Ingeborg, kass.ske, Pr. Christiesgt. 14, 1700
 — Johan, matros, Pr. Christiesgt. 14, 2400
 — Oscar, motorm., Pr. Christiesgt. 14, 1900
 — Sofie, broderiforr., Pr. Christiesgt. 24, 700
 — Hardangerfrukt (Haakon Møland) frukt- & tobakkf., Torvgt.
 — Hargout, Emma, syerske, Helsingst. 5, 1600
 — Harholdt, Ole, fhv. bakerm., Skolegt. 2, 56,000, 3700
 — Harmens, Anna, enkefru, Dr. Werringsgt. 5, 2200
 — Gudrun, kontord., Dr. Werringsgt. 5
 — Ruth, bankass., Dr. Werringsgt. 5, 1500
 — Synnøve, frk., Dr. Werringsgt. 5, 500
 — Harstad, Albert, skredderf., Storgt. 2, bor Fr. Selmersgt. 8, 2000
 — Astrid, frk., Gomagt. 6
 — Edvard, hoteleier, Stenveien 2, 3000
 — Gudrun, butikd., M Blikstadsgt. 10, 7000, 1400
 — Gunhild, frk., L Guttormsensgt. 10
 — Herlof, red., L Guttormsensgt. 10, 2500
 — Kristian, lag.for., L Guttormsensgt. 10, 3500



brukes fra Nordkapp til Lindesnes

- Harstad, Kr., feng.vaktm., Torvet 3, 4300
 — Magnus, pakkh. arb., Dahlegt. 17
 — Margoth, syerske, Gomagt. 6, 700
 — Marie, butikkd., Stenv. 2
 — Olav, volontør, L Guttormsensgt. 10, 600
 — Ole, pakkhusarb., Ole Vigsgt. 1, 800
 — Ole, vognm., M Blikstadsgt. 10, formue 4500 kr.
 — Randi, butikkd., Storgt. 5, 800
 — Thorvald, stenarb., Gomagt. 6, 6000, 600
 Hartmann, H A, læge, Hauggt. 4, 8200
 Hartviksen, Halfdan P L, emissær, Tollbod bk. 1, 2000
 Hasselø, Dagny, frk. Marstrandsgt. 44
 — Ella, butikkd., Marstrandsgt. 44, 900
 — Erling, erendsgutt, Marstrandsgt. 44, 600
 — Karl, transportarb., Marstrandsgt. 44, 1300
 — Olav, Marstrandsgt. 44
 — Peder, arb., Bedehusgt. 9, 800
 — Petra, bokbinderske, Marstrandsgt. 44, 1300
 Hasvold, Peder Borge, kontorbetj., ø. Enggt. 5, 3500
 Hatlen, Astrid, friserd., Ivar Åsensgt. 5, 400
 — Ida, syerske, I Åsensgt. 5, 900
 — Josefine, slumsøster, M Blikstadsgt. 14, 700
 Haua, Angel, sjøm., Omagt. 22, 1100
 — Hjalmar, snekkersv., Helsingst. 5, 1600
 — Julie, frk., Helsingst. 3 b
 — Lorentze, diskd., Helsingst. 3 b, 900
 — Martinus, pakkhusarb., Helsingst. 3 b, 2000
 — Peder, kontorist, Fr. Nansensgt. 1, 3800
 Haugan, Anton, stuert, L Guttormsensgt. 15, 600
 — Edvard, erendsgutt, L Guttormsensgt. 15, 400
 — Ingfrid, frk., L Guttormsensgt. 15,
 — Kamilla, butikkd., Vågebk. 4, 500
 — Knut, læregutt, Vågebk. 4, 500
 — N, hatter, luer, pelsvareforening, Lindahls plass, bor Vågebk. 4, 2000
 — Nidolf, bankass., J P Clausensgt. 35, 3000
 — Sofie, frk., Vågebk. 4, 500
 — Tora, butikkd., Vågebk. 4, 160
 Haugen, Erling, stuert, Omagt. 13
 — Hans O, entreprenør, K Johnsensgt. 11, 10,000, 1800
 — Harald, volontør, Vågebk. 4
 — Ingolv, kasserer, Pr. Christiesgt. 5, 3100
 — Iver, kommunearb., Pr. Christiesgt. 5, 2400
 — Severine, slumsøster, M Blikstadsgt. 14, 800
 — Ole, stenarb., K Johnsensgt. 11, 1400
 — Torvald, elektr., K Johnsensgt. 11, 1300
 Haugnes, Størker, fiskh., Bedehusgt. 8, 2000
 Haugvik, Marie, butikkd., Nergt. 6, 700
 — Mathilde, handl., Nergt. 6, 500
 — Olga, frk., Nergt. 6, 400
 Haukeberg, Dorteia, enke, Skippergt. 5 b,
 — Pedro, lagerm., Skippergt. 5 b, 3000
 Havdal, Oline, butikkd., P Bendiksensgt. 20, 1200
 Havneraas, Otto Ottesen, agentur, komm., sild, fisk & tønneforr., Dahlegt. 27, 1800
 — Otto, jr., Dahlegt. 27
 Hegbom, P D, distr.læge, Byf. Lindahlspl. 2 b, 22,000, 8000
 — Ruth student, Byf. Lindahls pl. 2 a, formue 5000 kr.
 Hegerberg, Ales, arb.ske, Stortuv. 7, 800
 — Ingvald, sjøm., Stortuv. 7
 — Johanne, syerske, K Johnsensgt. 18, 700
 — Signe, sykepleiske, Stortuv. 7
 Hegg, Anton, transp. arb., Brunsviken, 1300
 — Ella, husmor, Wesselsgt. 2
 — Ingvald, løsarb., Brunsviken
 — Ludvig, sjøm., Brunsviken
 — Olaf, fyrb., Pr. Christiesgt. 8
 Heggem, Albert, kontorist, Strandgt. 40, 3100
 — Alf, Skolegt. 1
 — Amund, kjøpm., Fr. Nansensgt. 4, 10,000, 800
 — Anna, syerske, P Bendiksensgt. 20, 500
 — Anny, Wesselsgt. 11
 — Arna, syerske, J Allansgt. 22, 1100
 — Arne, kjører, Freiveien 52 b
 — Arnulf, visergutt, Skolegt. 1, 900
 — Astrid, butikkd., Skolegt. 1, 500
 — Borghild, butikkd., Brunsviken, 600
 — Edel, butikkd., Skolegt. 1
 — Edvin, sjøm., Wesselsgt. 11, 1100
 — Haakon, visergutt, Skolegt. 1, 500
 — J M, ingeniør, motorfabr., Øvreveien, bor, Hollendergt. 3, 4500, 1200
 — Johan Kr., stenarb., Wesselsgt. 11, 1500
 — John, motorm., Møregt. 15, 1200
 — Karl, skibstømmerm., Freiv. 52 b, formue 6000 kr.
 — Konrad, arb., Wesselsgt. 11
 — Laura, frk., Hollendergt. 3
 — Magda, frk., Møregt. 11 b
 — Marthin, mek., Hollendergt. 3, 400
 — Martinus, arb., Skolegt. 1
 — Nils, gbr., Brunsviken, 1200
 — Nils, kontorist, Møregt. 11 b, 4400
 — Odd, lagerbetj., Skolegt. 1, 800
 — Olaf, hdsbetj., Skolegt. 1, 400
 — Ole, maler, Wesselsgt. 11, 1600
 — Ole, arb., J Allansgt. 22
 — Ole, bankassst., Møregt. 11 b, 600
 — Peder, politikontst., Fløiv. 23, 3700
 — Per, arb., Møregt. 15
 — Sofie, husmor, J Allansgt. 22
 — Sverre, gårdsgutt, Brunsviken, 800
 Heggemsnes, Abigal, butikkd., Helsingst. 11, 400
 Heggseth, J J, likkisteforr., Storgt. 26, bor L Guttormsensgt. 29, 900
 Heggseth, Albert, arb., Møregt. 7
 — Erling, visergutt, Grunden 3
 — Gudrun, frk., Møregt. 7
 — Johan, pakkhusarb., Møregt. 7

Nord-Trøndelag Fylkes Adr. bok

med skatteligninger

HANS G. MOE'S FORLAG
TRONDHEIM

Hegseth, Leif Thorsø, sjøm., Møregt. 7, 400
 — Ole, sjøm., Grunden 3
 — Otelie, frk., Grunden 3
 Heide, Aksel, elektr., I Aasensgt. 6, 2200
 — B, innkjøp og eksport av fiskeprod., Fosnagt. 1, bor Langveien 61, 31,000, 10,900
 — Benedikte, fhv. lærerinne, Kirkegt. 17, 11,000, 3600
 — Elisabeth, kontord., J P Clausensgt. 39, 17,000, 5700
 — Gretchen, frk., Myra
 — Maks Julius, sjøm., Myra, 800
 — Randi, arb.ske, Myra, 600
 Heinsa, A/S, disp. O Wirum, sild- & fiskforr., eksport, fiskeri, fraktfart
 Heitmann, Toralf, tollinsp., Marstrandsgt. 30, 3500
 Helde, Elen, husmor, Pr. Christiesgt. 1
 — Ivar, Pr. Christiesgt. 1
 — Oline, frk., Pr. Christiesgt. 1
 — Oluf, arb., Pr. Christiesgt. 1
 Helgesen, Gudbrand, stenhugger, Pr. Christiesgt. 12, 1600
 — Lauritz, vraker, Skippergt. 4, 1900
 Helle, A, frukt- & tobakksf., Fosnagt. 1
 — Adolf, mask., J P Clausensgt. 13
 — Andreas, lagerbetj., J P Clausensgt. 13
 — John, sjøm., J P Clausensgt. 13
 Hellesfjord, Edvard, fabr.arb., Stabbursgt. 5 b, 460
 Hellestveit, Bjarne, meierist, T Florsgt. 13, 1400
 Helseth, Alfred, lagerbetj., J P Clausensgt. 3060
 — Anders I, stenarb., Storgt. 28, 3000, 400
 — Anna, sykepl.ske, J Allansgt. 20
 — Emil, mask., Omagt. 110
 — Halvor, tømmerm., J P Clausensgt. 15, 2800, 2200
 — Jens, skredder, J Allansgt. 20, 2900
 — Kristine, arb.ske, Kranav. 19, 1600
 — Magnar, hotellbud, P Bendiksensgt. 30, 2000
 — Margot, arb.ske, Kranav. 19,
 Helsing, Cecilie, enkefru, Torvet 2, 4000, 1900
 — Harald, tannlæge, Torvet 2, bor H Brinchmannsv. 16, 4500, 10,900
 — Wilhelm, styrm., Torvet 2
 Henden, Arne, murarb., L Guttormsensgt. 2 b, 700
 — Hanna, arb.ske, Reknertg. 12
 — Karen, vaskek., K Bødkersgt. 28
 — Kristian, arb., L Guttormsensgt. 2 b, 400
 — Kristine, frk., Brunsviken
 — Ludvig, arb., Bedehusgt. 8, 400
 — Olaf, fyrb., Øvregt. 4
 — Ole, ferjem., Øvregt. 4, 1000
 — Petra, frk., Øvregt. 4
 — Petrine, husmor, Brunsviken
 — Toralf, arb., L Guttormsensgt. 2 b
 — Wilhelm, Reknertg. 12

Hendseth, S, Kolonial- & delikatesseforr., Fisketorvet 2, **Telefon 1020**, bor Byf. Aassgt. 15, **Telefon 1901**, 218,000, 1200
 Henriksen, Adolf, gårdsdreng, Strandgt. 15, 600
 — Alf, pakhusarb., Sjursvikv. 36, 1800
 — Ellen, frk., Sjursvikv. 36
 — Hans, arb., Sjursvikv. 36, form. 3000 kr.
 — Hildur, frk., Sjursvikv. 36
 — Hildur, butikkd., Børsbk. 5, 600
 — Ina, kontorist, Marstrandgt. 26, 2000
 — Knut, sjøm., Tollbodsm. 8, 600
 — Lilly, butikkd., Børsbk. 5, 1200
 — Margoth, bankass., P Bendiksensgt. 19, 2500
 — Martha, husmor, P Bendiksensgt. 19, 1000
 — Martha, frk., P Bendiksensgt. 19
 — Nora, friserd., P Bendiksensgt. 19
 — Olaf, fabr.arb., Strandgt. 61, 1000
 — Oline, husmor, Strandgt. 61
 — Petra, kontord., Børsbk. 5
 — Sverre, kontorist, Børsbk. 5, 1400
 Henøen, Håkon, Dahlegt. 1 b
 — Hans, arb., Dahlegt. 1 b, 1300
 — Lovise, frk., Dahlegt. 1 b—
 — Reidar, sjøm., Dahlegt. 1 b, 700
 Hergoth, Arnthine, kafevertinne, Kranav. 7, 600
 Herlofsen, Hans Rode, kjøpm., Pr. Christiesgt. 22, 68,000, 15,500

Herlofsens Sønner, a/s, Oluf,

etabl. 1846, aktiekap. 300,000 kr., adm. dir. H Rode Herlofsen, manufaktur, sengeutstyr, linoleum, tricotage en gross & detail, Storgt. 13, **Telefoner:** Kontor **1006** butikk & lageret **1024**, privattelefon: Rode Herlofsen **2343**, formue 344,000 kr.

Hermansen, Einar, sjøm., Gamagt. 4, 1700
 — Eline, butikkd., Fr. Nansensgt. 19, 600
 Hesjedahl, Karl Johan I. sekr., Bedehusgt. 2, 22000

Hessen, Bjørn, tannlæge, Torvgt. 1, 2000
 Hestad, Bernhard, røker, Marstrandsgt. 5, 2000, 1800

— E Nylund, instrumenter, repr.verksted for kontormaskiner og andre maskiner, Storgt. 2, bor Marstrandsgt. 5, 600

— Fredrik, kontorist, Marstrandsgt. 5, 1500
 — Hans, elektr., P Bendiksensgt. 25, 1000
 — Sverre, kontorist, Marstrandsgt. 20, 3400

Hestvik, Petra, butikkd., Nergt. 19, 1900

Heyerdahl, Christopher B., agentur & komm.lager, Mustads Margarinfabrik V Almenningsgt. 4, **Telefon 1073**, priv. **1310**, bor K Johnsensgt. 9, 4100

— Gyda, frk., Langv. 40, 1000

— Haldis Leonora, kontord., Fr. Selmersgt. 6, 900

— Halvor Chr., bankrevisor, Fr. Selmersgt. 6, 7200



OLUF BJØRNESETH & CO A/S

HENR. MAGNUS C.S.

COLONIAL ENGROS

BERGEN

- Heyerdahl, Halvor Chr., jun., volontør, Fr. Selmersgt. 6, 500
 — Hieronymus, kont., V Almeningsgt. 4
 — Johan, agt.- & komm.forr., Langv. 22, 1600
 — Lorentz, kont., V Almeningsgt. 4, 2200
 Hilstad, Kristian, skredd.m., Hauggt. 4, 700
 — Ole, skredd.m., Hauggt. 4, 53,000, 2300
 Hirsch, Esther, frk., Tollbodbk. 2
 — Jacob, kjøpm., Tollbodbk. 2, 4000
 — Ranka, frk., Tollbodbk. 2
 — Rolf, kjøpm., Tollbodbk. 2, 1000

Hirsch Varehus a/s, Vågeveien, dame-konfeksjon, manufakturforr.

- Hjelberg, Randi, hds.ske, Langv. 31, 400
 Hjeldnes, Anders, jun., hds.betj., Fløiv. 17, 2500
 Hjelkrem, Bjarne, gårdsdreng, Myra, 800
 — Edvart, konditor, K Bødtkersgt. 22, 2900
 — Eilert, bakersv., P Schäningsgt. 2, 1500
 — Fr., elektr. install.forr., Øvregt. 7, 1200
 — Frithjof, kjøpm., Skolegt. 3, 3000
 — Johan, mask., Marstrandsgt. 2, 3700

Hjelkrem, Kr. a/s, 1899, A/s 1933, direktører Ove Hjelkrem og Frithjof Hjelkrem, innkjøp og eksport av klipffisk, sild, rogn, tran, Kvalvik Fabrikker fabrikkasjon av sildolje, sildemel, levermel, import av kull, salt, lager av solarolje, petroleum, bensin, smøreoljer, fiske-dampskibsredere, Vågev. Telefon 1240, 1570, Telegr.adr. «Hjelkrem»

- Leif, sjøm., P Schänningsgt. 2, 1200
 — Leonora, butikkd., K Bødtkersgt. 22, 1400
 — Margit, butikkd., Marstrandsgt. 2, 400
 — Ole, sjøm., P Schänningsgt. 2, 400
 — Ove, kjøpm., Langv. 34, 13,000, 9100
 — Paula, enkefru, Skolegt. 3, form. 46,000
 — Peggy, frk., P Schänningsgt. 2, 800
 — Torolf, skreddersv., Myra, 2400
 Hjelle, Leonard, chauffør, Torvet 5, 1200
 Hjelseth, Ingeborg, renten., Fr. Nansensgt. 8, 25,000, 500

Hjelseth, I., Eftf., (M Settemslie), pelsverk, hatte- & hueforr., Hauggt. 4

Hjemmenes Vels Koldkjøkken
 best. Ellen Vaag, Massastrædet 10, Telefon 1986, 76,000, 9400

Hjemmenes Vels Venteværelse, Storkaien 8, Telefon 1902

- Hjorten, Agnete, handlende P Rosentrædersgt. 13
 — Ingrid, frk., P Rosentrædersgt. 13
 — Ludv. (A Hjorthen), Garverigt. 13
 — Oline, kontord., K Bothnersgt. 10
 Hjelseth, Iver, gbr., Freiv. 33 c, 12,000, 2100
 — Martha, syerske, Freiv. 33 c, 1100
 — Ole K, gårdsarb., Freiv. 33 c, 1300
 Hoås, Emmy, butikkd., L Guttormsensgt. 2 a, 1900
 Hoås, Hanna, husmor, L Guttormsensgt. 2a, 500

- Hodne, Aasta, frk. Kranav. 2
 — Anna, husmor, Kranav. 2, 7000, 6300
 — Birger, elektr. forr., Fosnagt. 3
 — Birger, gassv.form., Kranav. 2, 900
 — Birger, elektr., Kranav. 2
 — Bjarne, elektr., Kranav. 2
 — Gudrun, butikkd., Kranav. 2, 900
 — Hildur, frk., Kranav. 2
 Hodneland, Martin, konditor, Øvregt. 9, 330
 Hoel, Gjertine, renten., Hauggt. 18, 19,000, 500
 — Helma, kontorist, ø. Enggt. 10 a, 2300
 — Inger, kontorist, ø. Enggt. 10 a, 2300
 — Ludvig, kjøpm., (Hoem & Hoel), Langv. 48
 — Marie, arb.ske, P Schänningsgt. 1
 — Olaf B, tømmern., Strandgt. 43, 800
 — Olaf I, pakhusarb., Strandgt. 41, 500
 — Osvald, sjøm., Strandgt. 43
 — Petter, arb., Strandgt. 43
 — Thora, smørerske, Massastrædet 1, 1000
 Hoem, Anders, hds.betj., T Florsgt. 12, 4400
 — Anna, arb.ske, G Rolfsgt. 2, 700
 — Arne, sjøm., G Rolfsgt. 2, 500
 — Arne, kontorist, T Florsgt. 12, 700
 — Birger, butikketj., Børsbk. 2, 1900
 — Canning, A/s, aktiekap. 100,000 kr., drifts best. J M Hoem, Bengtneset
 — Dagny, frk., Fosnabk. 9
 — Edvard, murer, Børsbk. 2, 700
 — Ellen, syerske, Langv. 16, 1000
 — Erling, erendgutt, Børsbk. 2
 — Hanna, arb.ske, Sørholmsv. 1 b, 1100

Hoem & Hoel., (Ingebrigt Hoem, 33,000, 7100 og Ludvig Hoel, 12,000, 7100), kolonial, mel & fetevarer en gros, Storgaten 25, Telefoner 1148 — 1140

- Ingeborg, syerske, Sørholmsv. 1 b, 1000
 — Ingebrigt, kjøpm., (Hoem & Hoel), Vågebk. 2
 — Jan, kontorist, Nordmørsgt. 14, 1000
Hoem, J. M., eksport av alle slags fiskeprodukter, Bengtneset, Telefon 1856, pakhus 1256, priv. 1956, bor Nordmørsgt., formue 71,000 kr.
 — Karen, arb.ske, Nergt. 9
 — Klaus, arb., Omagt. 87 a
 — Kristen, bøkker, Strandgt. 50, 400
 — Magda, damefrisørsalong, Hauggt. 9
Hoem, Martin, slakterforretning, Hanggt. 9, 23,000, 5600

- Martinus, arb., G Rolfsgt. 2
 — Nils K, pakhusarb., Strandgt. 50, formue 2800 kr.
 — Ole, kontrollass., Byf. Aassgt. 3, 1000
 — Olufine, syerske, Fosnabk. 9, 1200
 Hoff, Anna, enkefru, K Johnsensgt. 9
 — Kristian, slupfører, n. Enggt. 2, 5400
 — Marie, hush.ske, M Blikstadsgt. 5, 4000, 600
 — Sofie, kolonialforr., Massastrædet 8 a, for M Blikstadsgt. 5, 1900

Hedmark Fylkes Adr.bok

med skatteligninger

HANS G. MOES FORLAG
 TRONDHEIM

Hoff, Eilif, -Jenssen, lagerechef, F Nansensgt. 8, 5000
 — Kristian, skibsf., K Johnsensgt. 9
 — Otto, Jenssen, telefonform., Langv. 36, 5000
 Hogsnes, Bjarne, pakhusarb., Øvregt. 11, 500
 — Hildur, frk., Øvregt. 11
 Holand, Thaulow, agt., Hauggt. 12 b
 Holden, Arne, skipstømmerm., Dalabrekka 5, 6000, 2600
 — Kristine, Kranav. 24, 400
 — Magdalene, husmor, Kranav. 24, formue 9400 kr.
 — Maria, frk., T Florsgt. 14
 — Martha, påleggerske, K Johnsensgt. 5
 — Ole A, skolebest., T Florsgt. 14, 6500
 — Ruth, lærerinne, Kranav. 24, 3500
 — Søren, mask., Kranav. 24
 Hollingsæther, Henrik, elektr., L Guttormsensgt. 18, 900
 — O, innstallatør, L Guttormsensgt. 18, 1400
Hollingsæther, O., Elektroteknisk Forretning, a/s, elektrisk installasjonsforr., Massastrædet 4, Telefon 1928
 Holm, Aasta, frk., P Schønningsgt. 25
 — Albert, fyrb., P Schønningsgt. 25, 4000
 — Alfred, arb., L Guttormsensgt. 2 b, 1100
 — Arthur, frukthdl., P Christiesgt. 8
 — Borghild, frk., P Schønningsgt. 25
 — Elise, koldjomfru, n. Enggt. 10, 600
 — Frank, pianist, Grunden 2 a, 1100
 — Gudrun, eksp.trise, J P Clausensgt. 29 a, 900
 — Gudrun, frk., J P Clausensgt. 29 a
 — Hans E, transp.arb., Kranav. 9, 2000, 2900
 — Ingvald, pakhusarb., Omagt. 24, 2100
 — Jenny, butikkd., Nergt. 24
 — Jenny, frk., Marstrandsgt. 44
 — Johan, arb., Kranav. 9
 — Johan, pakhusarb., Nergt. 32, 700
 — Johan Idar, blokkm., Kranav. 11, 600
 — Johan, fhv. skom., Omagt. 101
 — Joh. O, arb., Dr. Werringsgt. 19, 5300, 1600
 — John, arb., Kranav. 9
 — Klara, frk., T Florsgt. 22
 — Lilly, frk., Nergt. 24
 — Magnar, fisker, Grunden 15, 500
 — Martin, hdls.betj., T Florsgt. 22, 3200
 — Ola, fisker, Freiv. 44, 900
 — Olaf, innkjøp og eksport av sild- & fiskeprodukter, Nergt. 24, 800
 — Olaf, skom., Omagt. 101, 900
 — Olaf, arb., Kranav. 9
 — Oluf, fisker, Nergt. 24
 — Peder, løsarb., Freiv. 92 c
 — Samuel, fisker, Dalabergene, 600
 — Thea, husmor, ø. Enggt. 12
 — Villy, arb., Freiv. 92 c
 Holme, Johanne, kontord., Strandgt. 28, 3100
 Holmeide, Elise, arb.ske, I Aasensgt. 3, 400
 — Idar, sjøm., Garverigt. 13, 400
 — Ingrid, frk., Fosnagt. 22

Holmeide, Ivar Fr., bryggeform., L Guttormsensgt. 23, 2900
 — Ivar I, arb., Garverigt. 13, 600
 — Iver, herm.arb., Fosnagt. 22, 400
 — Kristian, sjøm., Garverigt. 13, 600
 — Karl H, motorm., Stabbursgt. 4, 2000
 — Magnar, arb., Fosnagt. 22, 1000
 — Sverre, arb., Fosnagt. 22
 Holmen, Bergljot, frk., Ths. Aasgårdsgt. 33
 — Jenny, syerske, Storgt. 63
 — Jørgen, pakhusarb., Wesselsgt. 9, 1600
 — Oliva, frk., Ths. Aasgårdsgt. 33
 — Oluf, pakkhusarb., Ths. Aasgårdsgt. 33
 Holmgren, Trygve, driftsbest., Langv. 36, 9200
 Holtan, Thomas, arb., Grunden 33
 Holten, Aasta, frk., P Schønningsgt. 1
 — Emil, pakhusarb., Hauggt. 7, 600
 — Håkon Emil, arb., Hauggt. 7
 — Johan, pakhusarb., Hollendergt. 4 a, 2200
 — Johanna, frk., Hauggt. 7
 — John, bøkkerm., Wesselsgt. 7, 900
 — Julius, mask., Grunden 33, 3800
 — Just, sjøm., Hauggt. 7, 1800
Holten & Jørgensen, træløst & bygningartikler, Holmagt. 5, Telefon 1298
 — Knut L, bøkkersv., Wesselsgt. 7, 500
 — Lars, arb., P Schønningsgt. 3
 — Magnus, skom., P Schønningsgt. 1, 1500
 — Mathilde, frukt- & tobakkforr., Skolegt. 3
 — Ole J, fhv. vraker, Sjursvikv. 2
 — Oline, frk., Hauggt. 7
 — Peder, læregutt, P Schønningsgt. 1
 — Peter, materialforv., M Blikstadsgt. 10, 14,000, 5200
 — Severin, skipper, Pr. Christiesgt. 1, 1100
 Holth, Arthur, driftsbest., J P Clausensgt. 17 b, 10,600
 Holthe, Arnt, dykker, Stenv. 2
 — Edvard, sjøm., Brunsviken
 — Ingvald, stuert, Brunsviken, 600
 — Johan, arb., Hauggt. 2
 — Margrethe, frk., Møregt. 1
 — Marie, syerske, L Guttormsensgt. 16, 400
 — Nils, kassearb., Møregt. 1
 — Nils, arb., Møregt. 1
 — Ole, sjøm., Møregt. 1
 — Rolf, sjøm., Møregt. 1, 500
 — Ulf, signalm., Stenv. 2
 Holthen, Ingvarda, husmor, Omagt. 36, 600
 — John I, arb., P Bendiksensgt. 3 b
 — Mathilde, hdls.ske, Pr. Christiesgt. 14, 600
 — Odd, sjøm., Omagt. 36, 900
 Hommel, Arna, frk., Fløiv. 23
 — Arne, læregutt, Fløiv. 23
 — Borghild, frk., H Brinchm.v. 7 e
 — Emma, enkefru, H Brinchmannsv. 7 c
 — Johan, boktrykker, Fløiv. 23, 900
 — M, A/s, disp. Tomine Hommel, frukt- & tobakksforr., Pr. Christiesgt. 24, formue 1900 kr.
 — Mina, butikkd., Pr. Christiesgt. 24, 500



„101“ er anerkjent overalt

- Hommel, Otto, Fløiv. 23
 Homme, Alfild, frk., H Brinchm.v. 7 c
 Homnes, Dordi, sanitetssøster, I Aasensgt. 2, 500
 Honningsvaag, Gullich, agt.- & komm.forr., Møregt. 11 a, 2000
 — Gullich, A/S, innkjøp og eksport av sild og fisk, Møregt. 11 a
 Honningsø, Edvard, fisker, Bottnersgt. 2
 Hønstad, Anders, pakhusarb., Omagt. 26, 1900
 — Arne, arb., Omagt. 26, 400
 — Birger, visergutt, Nerlandsdalen 16, 460
 — Brit, frk., Omagt. 26
 — Erling, kullemp, Omagt. 26
 — Hans, renovasjonsarb., Nerlandsdalen 16, 3900
 — Harald, arb., Omagt. 26
 — Johan, typograf, Nerlandsdalen 16, 500
 — Lars, arb., Omagt. 26
 — Magnus, Omagt. 26
 — Olaf, sjøm., Vågebk. 3, 1000
 Hopen, Johannes, erendsgutt, Knutzonsgt. 4, 1000
 Hoset, Pauline, arb.ske, Ths. Aasgårdsgt. 33
 Hoseth, Edvine, enke, H Barmansgt. 11, 10,600, 500
 — Inger, arb.ske, n. Enggt. 2
 — Nikolai, lagerm., H Barmansgt. 11, 6000, 3100
 — Ragna, syerske, J P Clausensgt. 24, 1600
 Hostad, Ingeborg, frk., Storgt. 1
 — Jakob, hotellvert, Storgt. 1, 1300
 — s Avholdshotel (Jakob Hostad), Storgt. 1
 Hotel Central, (Mildrid Brekke og Andrea Grande), Byf. Lindahls pl.
 — Phoenix, (Edv. Harstad), Stenv. 2
 — Skandinavia, (Knut Astad), Tollbodsmg. 1
 — Viktoria, (Ingeborg Sannes), Tollbodsmuget 8
 Hovde, Albert, lagerm., Langv. 31, 12,000, 2100
 — Anders, sjøm., Strandgt. 52, 1200
 — Arne, Marstrandsgt. 24
 — Carl, winchegutt, Marstrandgt. 24, 800
 — Else, ass., Nergt. 9, 1800
 — Guttorm, leiepostbud, Nergt. 9, 1800
 — Hans, pakhusarb., Fosnagt. 36, 500
 — Jenny, hdl.ske, (Hovde & Megaard), K Bøttersgt. 21 a
 — Johan, fhv. sjøm., Nergt. 9
 — Johan, posteksp., M. Blikstadsgt. 7, 4200
 — Kristian, læregutt, Langv. 31
 — & Megaard, (Jenny Hovde, 4300, 1600 og Anne Megaard, 3400, 800), bok- & papirforretning, Hauggt.
 — Ole, sjøm., Stortuv. 8, 1200
 — Olga, kioskd., Marstrandsgt. 24, 700
 — Otto, M Blikstadsgt. 7
 — Rolf, Langv. 31
 — Synnøve, kioskd., Marstrandsgt. 24, 1400
 — Synnøve, huseier, Marstrandsgt. 24, 600
 — Tomine, arb.ske, Fosnagt. 36, 1000
 Hulby, Aksel, arb., H Schetnansgt. 6
 Hultgren, Agnes, frk., J Allansgt. 22
 — Sigurd, murer, J Allansgt. 22, 1600
 Hungnes, Konrad, matros, Omagt. 17 b
 Hunnes, Kirsten, frk., Strandgt. 19
 — Otto, agt., Strandgt. 19, 2800
 — Petter Arnold, bøkkersv., Strandgt. 19, 700
 Hurlen, Peter, matros, P Schønningsgt. 3, 1800
 Husby, Alfild, frk., Helsingst. 13
 — Anne, syerske, P Bendiksensgt. 19, 800
 — Anton, I Aasensgt. 5
 — Astrid, syerske, Fosnagt. 38
 — Egil, Knudtzonsgt. 20
 — Halfdan, Knudtzonsgt. 20
 — Lars, smedm., Fosnagt. 38, 2100
 — Nils, opsynsm., Knudtzonsgt. 20, 4200
 — Olaf Chr., mek. verksted, Fosnagt. 8, 4900, 1900
 — Ole, I Aasensgt. 5
 — Sigrid, Fosnagt. 38, 800
 — Thorvald, posteksp., Hauggt. 3, 5000
 Hustad, Inger, syerske, Langv. 30, 1900
 — Marie, syerske, n. Enggt. 10, 1100
 Hveding, Anna Dorthea, frk., B Lindahls plass 8
 — Christian, kontorist, B Lindahlspl. 8, 5000, 1300
 — Hakon, kontorist, B Lindahlspl. 8, 1400
 — Hanna, frk., B Lindahlspl. 8, form. 3000
Hveding, Joh. A., etabl. 1836, jernoljer, maler- & farvev., tapeter, papp, ammunisjon, glass og stentøi, kjøkkenutstyr, Byf. Lindahlspl. 8, **Telefoner 1065 & 1116**, telegradr. «Jern», formue 492,000 kr.
 — Louise, kontord., B Lindahlspl. 8, 3500, 3000
 Hvitsand, Anders, stuert, Pr. Christiesgt. 14, 1900
 — Alf, erendsgutt, Pr. Christiesgt. 14, 400
 — Anna, butikkd., Pr. Christiesgt. 14, 600
 — Erling, erendsgutt, Pr. Christiesgt. 14, 900
 — Fredrik, styrm., L Guttormsensgt. 6, 2000
 — Klara, butikkd., Pr. Christiesgt. 14
Hygea, Livsforsikringselskapet
 avd.kontor O A Barman, Storgt. 2, se annonse pag. 13
 Hystad, Amund, J P Clausensgt. 14
 — Valborg, frk., J P Clausensgt. 14
 Høgseth, Egil, kontorist, I Aasensgt. 6, 1800
 — Harald, kontorist, I Aasensgt. 6, 1800
 — Ragna, syerske, Kranav. 29, 900
 — Rasmus, bygm., I Aasensgt. 6, 21,000, 700
 Høivik, Olav, sekr., Langv. 64, 3900
 Hønsvik, Beret, frk., Kranav. 38
 — Bernhard, arb., Garverigt. 15, 900
 — Eivida, frk., Kpt. Bothnersgt. 11
 — Ivar, kapt. Bothnersgt. 11
 — Jenny, frk., K Bothnersgt. 11
 — John, løsarb., Kapt. Bothnersgt. 11, 2500, 700

Bennett Reklame & Annonsebyrå a.s Trondheim

Annonseformidling, Tegninger, Reklametjenester.

Høensvik, Nils, fisker, Nergt. 16
 — Ole, sjøm., Massastr. 6
 Høvik, Andreas, sen., transp.arb., Kirkegt. 19, 1300
 — Andreas, jun., barbersv., Kirkegt. 19
 — Anton, pakhusarb., Hauggt. 22, 2300
 — Bergljot, butikkd., M Blikstadsgt. 10, 600
 — Edvard, blikkensl., Bedehusgt. 3 b, 1600
 — Egil, Bedehusgt. 3 b
 — Einar, arb., Wesselsgt. 6
 — Gunnar, sjøm., Fløiv. 15, 1800
 — Hans, Wesselsgt. 6
 — Henning, sjøm., Kirkegt. 19
 — Johan, gårdsarb., Vardebk. 1
 — Karen, husmor, Strandgt. 52
 — Knut, arb., Strandgt. 52
 — Leif, Wesselsgt. 6
 — Leonard, stenarb., Vardebk. 1, 600
 — Ludvig, Vardebk. 1
 — Mathilde, arb.ske, Wesselsgt. 6
 — Ole, sjøm., H Schetnansgt. 2, 1000
 — Ole, skom., M Blikstadsgt. 10, 1200
 — Paul, arb., Wesselsgt. 6, 800
 — Petter, mask., Langv. 6
 — Signe, fabr.arb., Strandgt. 52, 1500

I.

Indergaard, Erling, kontorsjef, L Guttormsensgt. 31, 5000
 — Maren, hdl.ske, Dahlegt. 28, 1400
 — Inga, butikkd., Dahlegt. 28, 500
 — John, tømmerm., Marstrandsgt. 36, 2300, 1400
 — Konrad, pølse., Dahlegt. 28, 800
 — Magnar, lagerbetj., P Bendiksensgt. 30, 3400
 — Maren, hdl.ske, Dahlegt. 28, 1400
Indergaard Ole O (Maren Indergaard), best. Konrad Indergaard, slakterforretn., Grunden 3, Nordlandet, **Telefon 2025**
 Inderhong, August, bakersv., K Bødkersgt. 27, 3100
 Ingebrigtsen, Arne, arb., H Grevesgt. 4, 500
 — Borghild, butikkd., H Grevesgt. 4, 1300
 — Eli, kokke, Knudtzonsgt. 12, 1000
 — Edvin, skredderm., Pr. Christiesgt. 9, 1200
 — Emily, frk., Trappegt. 5
 — Margot, syerske, Gomagt. 6, 700
 — Isidor, elektr., Bedehusgt. 12 b, 400
 — Ingebrigt, arb., Fosnabk. 5
 — Rafael, skredderm., Tollbodbk. 2, 1200, 400
 — Johan, handelsbetj., Henr. Greves gt. 4,
Ingebrigtsen, Øivind, blikkenslager, blikkønefabrikk, Storgt. 1, **Telefon 1562**
 telegr.adr. Blikkønefabrikk, bor Trappegt. 5, 9000, 3800
 Iris Damefrisørsalon (Erna Kamsvaag og Ester Aasbø), Skolegt. 3
 Isaksen, Alf, pakhusarb., K Johnsensgt. 11, 600

Isaksen, Alfred, fisker, Spanskesm. 8, 900
 — Einar, erendsgutt, K Johnsensgt. 11, 400
 — Emil, sjøm., Gomagt. 9, 1100
 — Hans, kontorist, K Johnsensgt. 11, 2100
 — Ingvald, sjøm., Kranaveien 5, 400
 — Isak, chauffør, Fosnabk. 11, 2500
 — Jan, Hollendergt. 9
 — Jenny, apotekassist., Fosnabk. 11, 1900
 — Karl, hdl.sbetj., Milnbergene 1900
 — Kristian, smed, K Johnsensgt. 11, 800
 — Laura, handl., Fosnabk. 11, 1300
 — Magnar, pakhusarb., L Guttormsensgt. 11, 500
 — Mary, frk., Hollendergt. 9
 — Oluf, ferjemann, Milnbergene, 600
 — Olga, syerske, Fosnabk. 11, 900
 — Peder I, skibsl., Hollendergt. 9, 4800
 — Petrine, arb., L Guttormsensgt. 11, 400
 — Sigrid, frk., Hollendergt. 9
 — Thomas, stenarb., K Johnsensgt. 11, 1700

Istad, Alf Gilroy, arb., H Lossusgt. 13, 400
 — Arne, motorm., Fosnagt. 28 b, 1200

Istad, Arne & Co. (Arne Istad og Alv Granum), Fosnagt. 28 b, **Telefon 2213**

— Arvid, arb., H Lossusgt. 13
 — Erik, bøkkesv., H Lossusgt. 13
 — Judith, frk., H Lossusgt. 13
 — Leif, Wesselsgt. 4
 — Ole, sjøm., H Lossusgt. 13
 — Ole L, bøkker, Wesselsgt. 4, 1500
 — Paula, kontorist, Øvregt. 28, 1600

Iversen, Alf, mask., Byf. Aassgt. 8 a
 — Anders, typograf, Ganger Rolfs gt. 3, 600
 — Anna, plske, Pr. Christiesgt. 5, 400
 — Anna, butikkd., P Schønningsgt. 5, 400
 — Arthur, Bjørnhaugsv. 3,
 — Asbjørn, sjøm., Nergt. 1
 — Bella, damefrisørsalong, Nergt. 1, 1400
 — Bergljot, husmor, Nergt. 1, 500
 — Edvard, pakhusarb., P Schønningsgt. 5
 — Erna, frk., Dahlegt. 1 a
 — Hildur, butikkd., Børsbk. 2, 500

Iversen, I. L. (Ingvald Iversen), bøkkerforr., lager av alt til faget henhørende, Nergt. 17, Nordlandet, **Telefon 2027**
 — Ingvald, bøkker, Nergt. 27, 1200
 — Ingvald, butikketj. Børsbk. 2, 1400
 — Iver, fhv. bøkterm., Nergt. 22, 46,000, 1600
 — Ivar murarb., Børsbk. 2, 400
 — Iver, arb., I Åsensgt. 3
 — Joakim, skytebaneeier, Ole Vigsst. 8
 — Johan, prest, Tollinsp. Florsgt. 9 a, 5100
 — Johan M, arb., P Schønningsgt. 5, 6000, 1700
 — Karen, friserdame, Nergt. 1, 400
 — Kaspar, dreng, Knudtzonsgt. 12, 1600
 — Konrad, skipper, Dahlegt. 1 a, 600
 — Lars, typograflær., Ganger Rolfsgt. 3, 400
 — Marie, frk., P Schønningsgt. 5
 — Oddvar, barbersv., Ole Vigsst. 2, 1100



„JAVA 1 B“ - den kræsnes kaffe

Iversen, O Sigv., agentur & assuransforr.
Hauggt. 14, 2300
— Olaf, Dahlegt. 1 a,
— Ole, transp.arb., Ole Vigsgt. 2, 2900
— Ole, arb., Bjørnhaugsv. 3,
— Peder, murerstv., Fløiv. 25, 1300
— Ralhp, kontorist, Nergt. 27, 1200
— Sine, best., P Bendiksenst. 7, 1300
— Sofie, husmor, Ganger Rolfsst. 3, 1300

J.

Jacobsen, Alf J, sjøm., Stortuv. 3
— Arvid, mask., Omagt. 13, 1200
— Aud, frk., Tollinsp. Florsgt. 7
— Egil, kontorist, Øvregt. 12
— Finn, statspolitichef, Fr. Nansensgt. 4,
2600, 10,800
— Jacob, skipper, Kapt. Bothnersgt. 1, 600
— Jac. Georg, skibsfører, Tollinsp. Florsgt.
7, 11,000, 7500
— Julius, skipper, Byf. Aassgt. 6, 600
— Leif Spirdal, sjøm., Tollinsp. Florsgt. 7,
— Peder, skipper, Omagt. 13, 600
1300
— Peder, komm.arb., Pr. Christiesgt. 6,
4200
Jahnsen, Ingrid, frk., M Blikstadsst. 5
— Johan, handelsbest., M Blikstadsst. 5,
6600
Jakobsen, Adolf, erindsgutt, Kranav. 67, 400
— Agnes, frk., Hagelinv. 4,
— Albert, transp.arb., Hagelinv. 4, 1200
— Arne, sjøm., K Bødtkersgt. 32
— Helga, frk., Omagt. 12
— Hjalmar, syerske, H Grevesgt. 6, 700
— Jakob, skibstømmerm., Kranav. 67
— Jens, fyrb., Kranav. 67, 1500
— Johan, skibstømmerm., Freiv. 900
— John, lagerbetj., Sørholmsv. 7, 2200
— Konrad, brandkonst., Byf. Aassgt. 10 a,
3900

Jakobsen, Ole, bakeri- & konditori, Pr.
Christiesgt. 12, 17,000, 3700, Telefon 2271
— Oscar, arb., Hagelinv. 4
— Oskar, fyrb., Kranav. 67, 2200
Jansen, Anna, oversøster, Knudtzonsgt. 12,
1900
— Janny, kontorist, Freiveien 29, 2100
— Karine, huseier, Freiveien 29, 6000, 600
— Nils, kontorist, Freiveien 29
— Petra, lærerinne, Freiveien 29, 4200
— Sverre, kontorist, Freiv. 29
Jensen, Aasta, myndl., L Guttormsensgt. 18,
formue 5800 kr.
— Aksel, sjøm., Havnegt. 2, 800
— Anders, sundbåttfører, Havnegt. 2, 4000
— Anna, kontord., Bedehusgt. 12 a, 4100
— Anny, friserd., Langv. 24
— Arne, kokk, Fosnabk. 3, 1000
— Arne Kr., Strandgt. 57
— Dagmar, syerske, J Allansgt. 22, 500

Jensen, Elida, frk., Strandgt. 44 a
— Elisabeth, syerske, Langv. 4, 400
— Fredrikke, husmor, Langv. 20
— Fritz, erendsgutt, K Johnsensgt. 20
— Gunnar, lagerbetj., H Brinchmannsgt. 7c,
700
— Gunvor, frk., Langveien 24
— Harald, elektr., K Bødtkersgt. 30, 4300
— Harry, matros, Freiv. 8
— Henrik, lods, Øvregt. 20, 600
— Johanne, arb., K Johnsensgt. 20
— Karl, bygn.snekker, Strandgt. 57, 400
— Kristen, tømmerm., Strandgt. 57, 2200
— Krogh, stuert, Strandgt. 44 a, 1600
— Magnor, postbud, Dahlegt. 16, 3100
— Margrethe, arb.ske, Stenv. 1, 500
— Marion, matros, Øvregt. 20
— Ottar, postbud, Langv. 62, 2900
— Peder, fisker, Strandgt. 57
— Petra, husmor, Knudtzonsgt. 18
— Reidar, messegut, Havnegt. 2, 500
— Sara, hush., Hauggt. 1, 1000
— Theoline, d.s-pike, Marstrandst. 8, 400
— Theoline, frk., Knudtzonsgt. 18
Jenssen, Erling, kontrollør, Storgt. 19, 2900
— Gurine, kontord., Langveien 30, 1900
— Henry, gårdsdreng, Marstrandst. 8
— Lars, fisker, Wesselsgt. 8, 900
— Wilhelm, mask., Marstrandst. 8, 1000
Jentoft, Arne, sturm., Fløiv. 13, 1300
Joakimsen, Anton, best., Marstrandst. 12,
4100
— Marie, frk., Marstrandst. 12, 400
— Sigrid, frk., Marstrandst. 12
Johannessen, A, repst., Storgt. 34, 751,000,
21,400
— Adolf, stenarb., Strandgt. 59, 1500
— Alette, dampsk.pike, Storgt. 3, 700
— Alf, kjøbm., Storgt. 34, 2600
— Anna, slumsøster, M Blikstadsst. 14, 700
— Benny, moteforr., Storgt., bor Langvei-
en 69, 1500
— Herman, sjøm., Strandgt. 59, 500
— Isabella Lervik, arb.ske, Grunden 4, 700
— Johs., kjøbm., Storgt. 34, 3600
— Lise, butikkd., Strandgt. 39, 1300
— Margot, kontord., Storgt. 34, 2200
— Oskar, pakkhusarb., Strandgt. 59, 400
— Walborg, Strandgt. 59
Johansen, Alf, Marstrandst. 44
— Alfred, fyrb., Massastr. 6, 1000
— Alfred Olav, arb., Fosnabk. 5, 1900
— Alfhild, frk., Hauggt. 13 a,
— Anders O, vraker, Fosnabk. 5, 900
— Anna, huseier, Hauggt. 13 a, formue 5000
— Anna, frk., Th. Aasgaardst. 21
— Anna, frk., Pr. Christiesgt. 8
— Anna, kontord., K Johnsensgt. 20, 3400
— Arthur, fisker, Skorpa, 900
— Astrid, syerske, Nergt. 27, 500
— Beret, vaske, Skippergt. 16, 800
— Bjarne, sjøm., Strandgt. 6, 600

Johansen, Borghild, frk., Grendals gt. 11
 — Edel Petrine, syerske, Fosnabk. 5, 1600
 — Gyda, syerske, I Aasensgt. 1
 — Hanna, butikkd., Myra
 — Hans, pakkhusarb., Stenv. 11, 500
 — Harry, sjøm., Myra
 — Helga, frk., Helsingst. 3 b
 — Herman, Dr. Werringsgt. 19
 — Herman, arb., Stenveien 11, 500
 — Hjordis, frk., Omagt. 21 a
 — Ingvald, skibsfører, Strandgt. 6, 2300, 3300
 — Ingvald, kontorist, Fosnagt. 5, 3300
 — Ingvald, arb., Dahlekk. 2
 — Jakob, fhv. skipper, Omagt. 13
 — Johan, journalist, I Aasensgt. 1, 800
 — Johan, arb., Dalabrekka 2
 — Johan, sunnhetsbetj., Pr. Christiesgt. 16, 4200
 — Johan Arthur, kontorist, Fosnabk. 5, 800
 — Johan Edv. sjøm., Ths. Aasgaardsgt. 21, 406
 — Johan R. lagerarb., Stortuv. 25, 2300
 — Johanne, arb.ske, Reknergt. 8, 700
 — Johanne, frk., Fosnagt. 25
 — Johanne, fotograf, Dr. Werringsgt. 13, 600
 — Jon, slakterl., Marstrandsgt. 44, 1300
 — Karl, bakerm., I Åsensgt. 1, 5500, 600
 — Knut, møbelsnekker, Storgt. 4, 800
 — Konrad, stenarb., Dalabrekka 2, 600
 — Kristian, arb., Freiveien 92 d
 — Magnar, møbelsnekker, Dahlegt. 23, 900
 — M (Margrethe Johansen), broderiforretn., Torvet 2, bor Dr. Werringsgt. 13, 3400, 1900
 — Marie, frk., Dahlegt. 23
 — Martin, stenarb., Dahlegt. 23
 — Mary, frk., Helsingst. 3 b
 — Mathilde, fotograf, Fosnagt. 1, bor Storgt. 4, 1100
 — Mathilde, frk., Omagt. 21 a
 — Nils, konditor, Omagt. 21 a, 600
 — Odd, læregutt, Hauggt. 13 a, 400
 — Olga, frk., Haugggt. 13 a
 — Otilie, husmor, J P Clausensgt. 29 a
 — Ottar, sjøm., Fosnabk. 5, 500
 — Otto, nattvakt, Øvregt. 10 a, 1800
 — Peder, fisker, Marstrandsgt. 44, 1200
 — Ragnvald, arb., Dalabrekka 2
 — Selma, syerske, Dr. Werringsgt. 19, 1200
 — Therese, enke, Kapt. Bothnersgt. 33
 — Thomas, stenarb., Grendalsgt. 11, 1000
 — Thorleif, Grendalsgt. 11
 — Thorvald, pakkhusarb., Ole Vigsgt. 8, 3900, 1600

Johanson, Gottfr. G., aut. rørlæggerforr., Torvet 5, 4500, **Telefon 1565**

Johansson, Leonard, feierm., H Barmansgt. 7, 5000

Johns, Edvard Henry, læregutt, Fr. Nansensgt. 5

— William, arb., Fr. Nansensgt. 5, 900

Johnsen, Anders, bokkersv., Kapt. Bothnersgt. 4, 6000, 600

— Arne, ferjemann, Ivar Aasensgt. 2, 1500

— Arnulf, boktr., Skolegt. 5, 5700

— Aslaug, frk., Fjellgt. 1

— Beth, frk., O Jullumsgt. 10

— Bjarne, fyrb., Fjellgt. 1

— Christian, disp., Langv. 52, 32,000, 9100

Johnsen Sucesores a/s, Christian, disp. konsul Daniel Johnsen og Johan Øvre, aktiekap. 50,000 kr. eksport av klippfisk, rogn, fiskeprod., Fosnagt. 5, **Telefon 1086**, telegradr. «Johnsen»

— Eleonore, frk. J P Clausensgt. 31

— Daniel, kjøpm., Holmagt. 2, 2400

— Elsa, frk., Holmagt. 2

— Fanny, enkefru, O Jullumsgt. 10, 1000

— Fred, kontorchef, Vågev. 5, 5300

— Gjert, sjøm., Fosnagt. 25,

— Harald, postbud, Strandgt. 4, 2900

— Inga, frk., J P Clausensgt. 31

— Ivar, sjøm., Sørholmsv. 2, 1200

— Inger, kontord., Henr. Grevesgt. 2, 1000

— Jensine, renten., Langv. 52, 40,000, 2600

— Johan, maskarb., Fjellgt. 1, 5500, 1200

— Johanne, renten., Holmegt. 2, 69,000, 1300

— Johanne, kolonial- & fruktforr., Skippergt. 10 a, Innlandet, 20,000, 1800

— John, repsl., J P Clausensgt. 29 a, 1600

— John, politikonst., Tollinsp Thuesgt. 3, 3800

— Kristian, transarb., J P Clausensgt. 7,

— Mathea, renten., Henr. Grevesgt. 2, 2000, 400

— Marie, strykerske, Øvre Enggt. 5, 1500, 400

— Olaf, skibsfører, Dr. Werringsgt. 5

— Ole, handelsbetj., Marstrandsgt. 36, 3500

— Paul, pakkhusarb., Omagt. 15, 700

— Rolf, handelsbetj., Fjellgt. 1, 1500

— Signe, frk., Henr. Grevesgt. 2

— Simon, stuert, L Guttormsensgt. 1 a, 7800, 4200

— Sivert, arb., Fosnagt. 9, 1300

— Sverre, sjøm., Sørholmsv. 2, 1300

— Wilhelm, Holmagt. 2, 400

Jonassen, Arne, pianist, Ramsaysgt. 4, 900

— Birger, arb., H Schetnansgt. 8

— Erna, frk., Ramsaysgt. 4, 1000

— Hildur, frk., Ramsaysgt. 4

— Ingvar, vraker, Helsingst. 13

— Johan M, transarb., Øvregt. 16, 2400

— John A, vraker, Ramsaysgt. 4

— Knut, mask., Vågekk. 2

— Oluf, organist, Øvregt. 24, 2100

— Oskar, typograf, Fløiv. 6, 2800

— Osvald, fisketørker, Wesselsgt. 11, 1000

— s Cafe (Hansine Jonassen), Storkaien

Jordahl, Aasta, frk., Kranav. 46

— Alf, elektr., Tollinsp. Thuesgt. 10, 900

— Anna, butikkd., K Bodtkersgt. 34, 4000, 1700



OLUF BJØRNESETH & CO A/S

HENR. MAGNUS C. S.

COLONIAL ENGROS

BERGEN

Jordahl, Johan P O, mask., Kranav. 43, 4600
 — Johanne, butikkd., Kranav. 46, 500
 — John N, fabr.arb., Kranav. 46, 4100, 3000
 — Nellie, moted., Kranav. 46, 1700
 — Odd, bankkass., Fløiv. 17, 3200
 — Olaf M, mask., Dalabrekka 5, 600
 — Sverre, anl.arb., Strandgt. 25, 530
 Jordal, Ingeborg, syerske, K Johnsensgt. 7, 400
 — Leif Rogeir, o.r.sakf., Torvet 5, bor Storgt. 20, 1200
 — Sigvard, skolebest., Storgt. 20, 6900

Jorfald, Bernhard, bakeri & konditori, Hollendergt. 5, **Telefon 1145**, priv. 2136, filialer Marstrandsgt. 20, **Telefon 1750**, Massastrædet, **Telefon 1934**, 147.000, 9600

— Bertha, lærerinne, Torvet 3, 10.000, 4800
 — Einar, boktr., Skolegt. 10, 23.000, 1900
 — Johanna, lærerinne, Langv. 73, 4500
 — Laura, frk., Hollendergt. 5, 3000, 500
 — Sverre, bakerm., Hollendergt. 5, 6000, 4400
 Joø, Martin, arb., Dahlegt. 76 b, 400
 — Ole, fisketørker, Dahlegt. 76 b, 700
 — Per, sjøm., Dahlegt. 76 b, 600
 — Torbjørg, frk., Dahlegt. 76 b,
 Joøy, Margrethe, jordmor, Ramsaygt. 8
 Juel, Gunnar, lektor T Thuesgt. 1, 9000
 Jullum, Aslaug, disp., Langv. 28, 2400
 Julshavn, Alma, syerske, Fr. Nansensgt. 14, 1400

Jutvik, Amanda, frk., Fosnabk. 3
 — Anton, arb., Fosnabk. 3

Juul, Anny, handl., Storgt. 33, 600
 — Anton, skipper, Dahlegt. 71 c, 3600
 — Eivind, matros, Grunden 7 a, 400
 — Johan Chr., gbr., Omagt. 46, 600
 — Thorbjørg, frk., Omagt. 46

Jünge, Arthur W, handelsbetj., P Rosentrædersgt. 15, 3000

— Curt, Helsingst. 3 a, 1100
 — Ruth, frk., Helsingst. 3 a
 — Otto, agentur- & komm.forr., Holmegt. 3, 1900

Jæger, Jakob, bankbokh., J P Clausensgt. 12, 4700

Jægtvik, Albert, fisker, Skorpa, 700
 — Jarl, sjøm., Skorpa, 600
 — John, Nergt. 7 b

Jørgensen, Adelsten, rørl., Guttormsensgt. 27, 400

— Anton, fyrb., Skippergt. 15 a
 — Beret, fhv. syerske, K Johnsensgt. 5, 5000, 400

— Dagny, butikkd., Langv. 25, 500
 — Einar, barberm., Langv. 12, 1000

— Erna, butikkd., Langv. 25, 1000
 — Hjørdis, frk., Stenveien 4

— Ida, syerske, Langveien 25, 400
 — Ingeborg, butikkd., Øvre Enggt. 8, 1200

— Jørgen, bakersv., Langv. 25, 3400
 — Jørgen, mask., Stenveien 4, 2200, 4900

Jørgens, Lilli, telefonistinne, L Guttormsensgt. 27, 2200

— Nicolay, kontorist, Marstrandsgt. 24, 2300

— Olivia, husmor, Langv. 12, formue 6400 kr.

— Ottar, pakkhusarb., Ths. Aasgaardsgt. 33, 2700

— Ragnhild, kontorist, Stenv. 4, 600

Jørgenvaag, Alette, arb.ske, Omagt. 21
 — Arne, arb., Hagelinv. 4, 2200

— Hanna, arb.ske, Heinsagt. 5

— Ingvald, stenarb., Hagelinv. 4, 400

— Margot, frk., Grunden 17, 400

— Martinus, stenarb., Dyre Halsesgt. 5, 3600

— Iuf, brandform., Grunden 17, 3900

— Ole, sjøm., Brunsviken, 1300

— Ole, Dyre Halsesgt. 5

— Thomas, anl.arb., Hagelinv. 4, 400

K.

Kårvåg, Hans, lagerm., K Bødtkersgt. 26, 2300, 2500

— Ellen, syerske, Ramsaysgt. 7, 1000

Kafé Kristiansund, aktiekap. 18.875 kr., forr.f. Jakob Chr. Aass, 1ste kl. Kafé, Torvet 2, **Telefon 1431**

KAFÉ NORRØNA 2. etage.

ØDEGAARDS KAFÉ 1. etage.

Storkaien 1 til Storgaten — Tlf. 1684

Innehavere: Søstrene Ødegaard

Anbefales de ærede reisende

Kafe Trygg, (Jørgine Aakvik)

Kaffistova åt Fosna Mållag,

etabl. 1906, disp. A L Witzøe, Massastrædet 1, 100.000, 3200, **Telefon 1374**

Kakebua (Randi Hjelberg) hjemmebakeri
 Kaland, Inga, butikkd., Byf. Aassgt. 15, 1500

Kalland, Otto Georg, cand. phil. Tollinsp. Thuesgt. 9, 4100

Kalseth, Fredrik, snekker, K Johnsensgt. 13, 2200

— Jarle, motorm., Freiveien 93, 1600

— Klaus, K Johnsensgt. 13

— Kristen, bryggeform., Freiveien 93, 400

— Leif, volontør, K Johnsensgt. 13, 800

Kalvik, Jenny, pakkhusarb.ske, Meløen

— Ludvig, bryggeform., Wesselsgt. 2, 2800

— Nils, fisker, Meløen, 3500, 600

— Ole, fisker, Meløen, 900

— Oscar, fisker, Meløen, 400

— Oscar, fisker, Meløen, 400

— Sivert, fisker, Meløen, 3500, 600

— Tordis, frk., Wesselsgt. 2, 400

Kamsvaag, Anna, syerske, Stenveien

— Anna, arb.ske, Omagt. 114 b

— Aslaug, kontord., H Schetnansgt. 2, 3200

— Ella, friserd., H Schetnansgt. 2, 900

DE GODE KAFFESORTER - MØRE KJØPMÆNDS

Kamsvaag, Elling, skipper, H Schetnansgt. 3, formue 14.000 kr.

— Gunhild, frk., Gomagt. 25

— Ivar, skipper, Gomagt. 23, 1700

— Johan, skibstømmerm., J P Clausensgt. 15, 900

— Johannes, sjøm., H Schetnansgt. 3, 1300

— Nils, skipper, H Schetnansgt. 3, 500

— Olaf, skibstømmerm., Gomagt. 25, 900

Kanestrøm, Aminda, frk., Omagt. 29

— Anders, visergutt, Nerlandsdalen 16, 1000

— Antonette, husmor, Omagt. 17 a, 600

— Ingvald, stenarb., Omagt. 17 a

— Lars, skredder, Helsingst. 3 a, 2000

— Lars sen., arb., Omagt. 29, 2000, 700

— Lars jun., arb., Omagt. 29

— Lars, visergutt, Nerlandsdalen 16

— Lisbet, frk., L Guttormsensgt. 7

— Marie, syerske, Helsingst. 3 a, 600

— Olaf, visergutt, Nerlandsdalen 16, 400

— Ole, sjøm., Omagt. 29

— Ole, renovsj.arb., Nerlandsdalen 16, 3800

— Olga, frk., Skolegt. 1, 400

— Rikard, arb., Omagt. 29

Karlsen, Arthur, kjøpm., L Guttormsensgt. 21, 1000

— J O, A/S, frukt- & tobakksforr., Stor-
kaian

— Jacob O, handl., P Bendiksensgt. 5, 1360

— Karl B, arb., P Schønningsgt. 23, 800

— Magnar, anl.arb., Sjursvikv. 44, 400

— Ole, skipper, Ole Vigsst. 3, formue 5000

— Petter E, Sjursvikveien 44

— Wilhelm, handl., P Bendiksensgt. 5, 900

Karstensen, Lars, elektr., J P Clausensgt. 4, 4000

Kavli, Agnes, strikkerske, J P Clausens gt. 33, 400

— Gudrun, kontord., J P Clausensgt. 33, 4600

Kiel, Reidulf, stadskondukt., J P Clausens gt. 17 b, 7700

Kiplesund, Johan Olaf, sjøm., H Brinchn. vei 7 c, 800

Kirkelandets Husholdningsforening, a/s. etabl. 1888, disp. Johan

Jahnsen, kolonial, manufaktur & skotøi, kontor og butikk, Vågev. 7. **Telefon 1226.**

filialer Pr. Christiesgt. 21 til Langv., **Telefon 1339.** Torvet 7. **Telefon 2039.** og Nergt. 4. Nordl. **Telefon 2008, 122.000, 6000**

Kirkevaag, Jacob, kolonial, mel & fevevarer, lager av smøreoljer og petroleum, fiskeredsk. vestre Almenningsgt. 1, **Telefon 1953**

— Gunvor, frk., v. Almenningsgt. 1

— Osvald, Vestre Almenningsgt. 1

Kjelle, Edvard, transportarb., P Bendik-

sensgt. 17, 5000, 500

— Edvin, motorbåtl., Torvet 4 b, 1000

— Elida, taantekn., P Bendiksensgt. 17, 1300

— Hans, fisker, Massastrædet 6

Kjelle, Ingvar, slakter- og pølsema-
kerforr., Fosnagt 18, 3500, 3900, **Telefon 1603**

— Ingvar Smørholm, arb., Dahlegt. 9 a

— Johan, bakersv., P Bendiksensgt. 17, 800

— Ole, mask.arb., Bedehusgt. 3 a, 2000

— Ole R, maskinsetter, P Bendiksensgt. 21, 3400

— Solveig, frk., Fosnagt. 18, 400

Kjemisk-Teknisk Fabrik (Gunnar Juell), spes. blekk

Kjærvi, Aarsella, butikkd., Langv. 38, 2000

— Edvard, smed, Langv. 73, 2000, 2900

— Ivar, mask.arb., Langv. 73, 700

— Ragnvald, fyrb., Langveien 38, 2300

— Signe, kontord., Langveien 38, 3900

— Trygve, malersv., Langveien 38, 900

Kjøl, Anne, pensj., Marstrandsgt. 6, 8000, 900

— Johan, erendsgutt, Marstrandsgt. 40

— Jon, maskinsetter, Marstrandsgt. 40, 3000, 4300

— Magnus, handelsreis., Marstrandsgt. 6, 5030, 5200

Kjølelageret, a/l. kap. 88.000 kr., adm. direktør Erik Rolfsen, lagring av klippfisk i kjøleboder, Nordlandet, **Telefon 1356,** telegr.adr. «Kjølelageret», 94.000, 11.700

Kjøne, Beret, husmor, Skippergt. 14

— Evert, skipper, Dr. Werringsgt. 17, 500

— Johan A, sjøm., Fiskergt. 8, 600

— Johannes, sjøm., Dr. Werringsgt. 17

— Johannes, fisktørker, Garverigt. 7

— Paul M, mask., Skippergt. 11 a, 1800

Kjørsvik, Amanda, arb.ske, Omagt. 22

— Anton, fiskktørker, Omagt. 120 b, 700

— Edel, frk., Grunden 2 b

— Hans, fiskmåtforr., Grunden 2 b, 1200

— Johan D, meglerforr., Holmagt. 2, 2000

— Johan, mask., Knudtzonsgt. 20, 2300

— Magnar, sjøm., Omagt. 24, 400

— Martin, fyrb., Trappegt. 6, 1900

— Martius, pakkhusarb., Omagt. 24, 1800

— Odin, sjøm., Omagt. 120 a, 400

— Olaf, fyrb., Kranav. 47, 500

— Peder, motorm., Grunden 2 b, 2000

— Petter, arb., Hauggt. 3

— & Rødahl (J D Kjørsvik og A O Rødahl) meglere, komm.- & assuranceforr., Fosnagt. 1

Kjøthallen, Ramsaysgt.

Kleive, Olav, lærer, Chr. Bræinsgt. 5, 3400

— Ole, hdlreis., Chr. Bræinsgt. 5, 3900

Kleve, Emma, syerske, H Barmansgt. 9, 1800

Kleveland, Anna, arb.ske, Møregt. 7

— Idar, stenarb., Omagt. 21 b, 600

Kleven, Thekla, kassererske, Storgt. 47, 900

Klevmyr, Edvin, bankassistent., Øvregt. 17, 2000

— Gjertrud, husmor, Øvregt. 17, formue 3500

— Gunnborg, butikkd., Øvregt. 17, 1000



brukes fra Nordkapp til Lindesnes

- Klevmyr, Peder, arb., Storgt. 38, 16,000, 2500
 Klevseth, Ingeborg, syerske, Henr. Grevesgt. 10, 1000
 Klingan, Arnold, cementst., Freiv. 91, 1000
Klippfisklageret, a s. oplag og pakning for eksport av klippfisk og rogn etc., Fosnagt. 5, **Telefon 2125**, form. 7600 kr.
Klippfisklaget for Nordmør, Sør-og Nord-Trøndelag. (Fiskernes Salgslag, Børsbakken), **Telefon 1918**
 Klokkehaug, Peder, fhv. agent, P Bendiksenstgt. 25
 Klokseth, Alfred, stuert, Strandgt. 44 c, 2400, 900
 — Anny, butikkd., Gomagt. 7
Klokseth, C., agentur, komm., eiendom- og meglerforr., Storgt. 2, **Telefon 1493**, priv. 1734, bor M Blikstadsgt. 1, 7000, 4000
 — Einar, baker, Strandgt. 44 c, 500
 — Frantz, sjøm., Gomagt. 7
 — Gjertru, syerske, Fr. Nansensgt. 5
 — Ida, frk., Gomagt. 7
 — Ole, kontorist, M Blikstadsgt. 1
 — Paul M, fisker, Gomagt. 7, 400
 — Peder, pakklusarb., Gomagt. 7, 5200, 700
 — Rønnaug, frk., Strandgt. 44 c
 Klunderud, Eva, frk., Omagt. 47
 — Rich. Andreas, ing., Omagt. 47
 Klæteng, Ingrid, arb.ske, Myra, 1000
 — Leif, Myra
 — Lilly, kontorist, Myra, 1500
 — Ludvig, skipper, Myra
 — Ole, kontorist, Myra, 1700
 — Ovedia, butikkd., Myra
 Knobloch, Alette, arb.ske, Kranav. 38
 — Amanda, arb.ske, Kranav. 38
 — Chr., A/S, rammeforr., Massastrædet 1700, 240
 — Chr., handl., Massastrædet 4 a, 2400
 — Esther, frk., Massastrædet 4 a
 Knudsen, Arvid, sjøm., Stenv. 11, 1200
 — Fredrik Pfefferkorn, kjøpm., Torvg. 5, 1200
 — Gerhard, matros, Bjørnhaugsv. 2 b, 700
 — Idar, K Bødtkersgt. 28
 — Jenny, butikkd., Henr. Grevesgt. 2, 2000, 1800
 — Johan, sjøm., K Bødtkersgt. 28, 1200
 — Karl, fisker, Bjørnhaugsv. 2 b, 400
 — Olaf, malersv., K Bødtkersgt. 28, 900
 Knudseth, Alf, sjøm., Freiv. 92 d
 — Arne, arb., H Schetnansgt. 8
 — Erling, sjøm., Freiv. 92 d, 1400
 — Johan, arb., Brunsviken
 — Ludvig, repsl., Brunsviken, 2700
 — Margot, frk., Freiv. 92 d
 — Olgine, husmor, Freiv. 92 d
 — Ole, fisker, Brunsviken, 400
 — Ole, repsl., Brunsviken, 900
 Knudtsen, Astrid, frk., Storgt. 41,
 — Helga, frk., Grendalsgt. 9
 — Johan, dykker, Storgt. 18, 2400
 Knudtsen, Johan, havnebetj., Storgt. 41, 4100
 — Kristian, farver, Grendalsgt. 9
 — Olaug E, frk., Sjursvikv. 11, 40,000, 500
 — Peder, skipper, Skippergt. 11, 10,000, 500
 — Peggy, frk., Stenv. 11
 — Petra, husmor, Stenv. 11
 Kuudtson, Carlo, kontorist, Pr. Christiesgt. 21, 1400
 — Caroline, renten., Storgt. 17, 1,251,000, 45,500
Knudtson, Joh. S. o.r.sakfører, Pr. Christiesgt. 21, 8000, 4500, **Telefon 1032**
 — Jørgen, fhv. handl., Storgt. 25, 6000, 600
 — S W. o.r.sakfører, Storgt. 37, 34,000, 2200
 — Th. Eger, eksp. av fiskeprod., Børsbk. 1, bor Dr. Werringsgt. 2
 — William, skibsfører, Trappegt. 2, 2500
 Knutsen, Alf, Dahlegt. 7 a
 — Aslaug, frk., Heinsagt. 5, 400
 — Camilla, kontord., Fr. Nansensgt. 5, 1700
 — Einar, Dahlegt. 7 a, 800
 — Helene, vaktm., Torvet 2, 500
 — Karl A, blokmaker, Fosnagt. 20, 400
 — Karl B, bryggeform., K Bødtkersgt. 21 a, formue 4300 kr.
 — Karen, strikkeske, Fr. Nansensgt. 19, 700
 — Kolbjørn, Dahlegt. 7 a
 — Marta, husmor, Dahlegt. 7 a
 Knutzen, Egil, kontrollør, Dahlegt. 76 b, 3900, 1900
 Koch, Haldor, agent, Storgt. 7, 1000
 — Hilda, husmor, Storgt. 7
 — Jacob, handelsbetj., Storgt. 7, 1700
 Koføed, Mildrid, strykerske, I Aasensgt. 2, 1100
 Koksvig, Jakob, Marstrandsgt. 13
 — Johan, sjøm., Marstrandsgt. 13
 — Marie, journalist, Torvet 2, 3600
 — Paul, sjøm., Marstrandsgt. 13, 400
 — Peder, transp.arb., Marstrandsgt. 13, 1300
 Kolonialhjørnet, A/S, best. Arthur Karlsen, kolonial- & fruktforr., Storkaien 1, form. 2700 kr.
 Kolsrud, Aase, frk., P Rosentrædersgt. 15
 — Aase & Synnøve, blomsterforr., N Engg. 1
 — Eilif, skolebest., P Rosentrædersgt. 15, 17,000, 10,100
 — Synnøve, frk., P Rosentrædersgt. 15
 Kolvik, Kjerstine, damefrisørsalon, Hauggt. 4, 1000
 — Ole, jerndreier, Storgt. 38, 2200
 Kongsnes, Paul, fisker, P Bendiksenstgt. 17, 2700
 Kongsvold, Anna Louise, frk., H Brinchm. vei 9, 600
Kontoret for Småindustri i Møre opr. 1929, disp. J Aasen, småindustri- rere i tre og metall, **Telefon 1242**
 Koren, Hans, apoteker, Nergt. 4, 4800
 Korsbrekke, Martin, tolloppsynsm., Hans Neeråsgt. 6, 4300

Korsfur, Harald, insp., Hauggt. 6, 2600
 Kranaveiens Frukt, Tobakk & Co. (Johanne Jordahl)
 Krangnes, Arne, fyrb., Vågebk. 3, 600
 — Iver, vaktm., Langveien 1, 1600
 — Thora, syerske, Hollendergt. 6 a, 600
Kreditorforeningen i Kristiansund, forr. fører o.r.sakfører A Bothner Grimsmo, Lanv. 10, Telefon 1262, forr. fører 1265
 Krekvik, Anne, syerske, P Schänningsgt. 3, 1500
 Kringstad, Alf, erendsgutt, H Brinchm.vei 9, 600
 — Anders, skibstømmerm., H Brinchm.vei 9, 1300
 — Augusta, handl., (L Kringstad), Ramsaygt. 7, bor K Johnsenstgt. 9
 — Gunvor, frk., H Brinchmannsv. 9
 — L (fru Augusta Kringstad, 4500, 2000), kolonial & stentøiforr., K Johnsenstgt. 9
 — Lorentz, sjøm., Dalabrekka 2
 — Marit, kolonialforr., Hollendergt. 3 bor Ramsaygt. 7, 5700, 1600
 — O, motorfabr. og verksted, Stabbursgt. 10, 1200
 — Ole, avisbud, H Brinchmannsv. 9
 — Sigurd, kontorist, Kranav. 33 b, 3700
 Kristensen, Edel, butikkd., Omagt. 98, 500
 — Fredrik, snekker, Omagt. 98, 2500, 1500
 — Jonetta, handl., Føsnagt. 22, 800
 — Kaspar, sjøm., Omagt. 98, 600
 — Magnar, sjøm., Tollbodk. 3, 1300
 Kristiansen, Alfred, styrm., Garverigt. 7, 4000
 — Anna, husm., Vågebk. 23, 7000, 400
 — Fredrik, vognm.dreng, Skolegt. 2, 2000
 — Gustav, pakkhusarb., Skjærvarv. 18
 — Hanna, husmor, L Guttormsensgt. 5, 500
 — Hans Aslak, pastor, Bedehusgt. 2, 2500, 1900
 — Herlof, Dahlegt. 23, 900
 — Inger, frk., Pr. Christiesgt. 12
 — Ingvar, arb., Dahlegt. 23
 — Jakob, sjøm., Dahlegt. 23, 600
 — Joakim, sjøm., Øvregt. 4, 2500
 — Johan, viserg., Pr. Christiesgt. 12, 600
 — Johannes, sjøm., Dahlegt. 33, 1200
 — Jonas, elektr., Fløiv. 15, 3300
 — Karl, fhv. sjøm., Vågev. 5,
 — Karl J., politibetj., O Jullumsgt. 14, 4800
 — Kristoffer, arb., Pr. Christiesgt. 12, 800
 — Marie, frk., Kapt. Bothnersgt. 17
 — Olaf, bøkker, Kapt. Bothnersgt. 33, 600
 — Ole, bøkbersv., Kapt. Bothnersgt. 17
 — Ole, fisker, Skippergt. 14, 900
 — Olga, butikkd., Møregt. 13, 1300
 — Paul, arb., Møregt. 6
 — Sigurd, anl.arb., Møregt. 6, 1500
 — Sigurd, dykker, Havnegt. 1
 — Torbjørn, pakkhusarb., Kapt. Bothnersgt. 17, 1100

Kristiansunds Arbeiderforening, Torvet 4 a, 37,000, 800
 — Arbeidersamfund, Vågebk.

Kristiansunds Bad - & Dampvaskeri

ved Parken. — Dampbad med og uten betjening. Karbad, Styrtdbad, medicinske bade
 Tøi til reisende leveres innen 2—4 dage.

Telefon nr. 1172

Kristiansunds Barnehjem, best. Signe Iversen, Fr. Nansensgt. 12

— Drogeriforretning, A/s, 1904, disp. F C Pfefferkorn Knudsen, sykeartikler, parfymmer toiletgjenstander en gros og en detail, Torvg. 5

Kristiansunds Elektrisitetsverk, driftsbest. ing. Ragnv. E Aas, Storgt. 32, Telefon 2412

— Festivitetslokale, A/S, K Bødtkersgt. 19

— Fiskematforretning (fru Johanne Myklebust), Skolegt. 1

— Folkeboksamling, opr. 1910

— Gamlehjem, best. Ragnhild Nordtvedt, J P Clausensgt. 7

Kristiansunds Gasverk

adm. dir. C F B Pihl, driftsbest. ing. Arthur Holt, Kranav. 2, Telefon 1223, driftsbest. 1224, 176,000, 16,800

— Håndverkerforening, Hollendergt. 1, 35,000, 100

— Justerkammer (ing. O H Volekmar) Ramsaygt. 2

Kristiansunds kem. Renseri,

(fru Thora Børseth), Hauggt. 16, Telefon 1257

— kom. kinematograf, best. Ulrik Stefansen

— kom. Slakteri, best. kontr.veterinær O Undem

— komm. Sykehus, overl. A Svenningsen

— Konfektionsfabrik (Bernh. Granstein), Vestre Almenning 3

Kristiansunds Kreditorforening

forr. fører o.r.sakf. A Bothner Grimsmo, Langv. 10, Telefon 1262

Kristiansunds mek. Verksted og Båtbyggeri, a/s, akt.kap. 3000 kr., disp. O Mollan, Freiv., formue 2400 kr.

Kristiansunds Mineralvandfabrik, (ing. O H Volekmar), Ramsaygt. 2, Telefon 1080

Kristiansunds Motor- & Montorforretning, (N Moe), Gomalandet, Telefon 1838

Kristiansunds og Nordmøre Forretningsbank, a/s, bankchef H Skirstad, Storgt. 2, Telefon 2350, 2351, bankchefen 2353, Telegr.adr. «Nybank» 963,000, 107,700

— Oljeklædefabrik (T Pedersen), Bedehusgt. 4



„FAMILJE“ - den jevne husholdningskaffe

Kristiansunds Opl. & Inkassobyrå (o.r.sakfører O T Stavrum), Storgt. 5

Kristiansunds Piano- & Orgel-lagers, (K Grønseth), Fr. Selmersgt. 4, **Telefon 1797**

— Regnskaps- og Revisionskontor (Magda Solem), Fr. Nansensgt. 4

— Sildoljefabrik, (Jens C Gundersen og E Rognskaug)

Kristiansunds Sparebank

opr. 1834, adm direktør Ivar Bae, Skolegt. 6, **Telefoner: 1023 — 1022**, se annonse

Kristiansunds Spareskillingsbank, opr. 1861, form. i direktionen Bernh. Jordfald, Langv. 1, **Telefon 1313, 2314, 360,000, 42,100**

Kristiansunds Sportsforretning, a/s, etabl. 1918, disp. G Halse, bøsse-maker og sportsforretn., Hauggt. 7, **Telefoner: 1957, priv. 1958**, formue 5300 kr.

— Telefonselskap A/S, driftsbest. T Holmgren, Langv. 36, 110,100, 11,700

Kristiansunds Tricotage- og Strikkeforretning, (Anna Borøchstein), trikotasje, garn og manufaktur, Hauggt. 14

— Øl- og Vinsamlag, A/s, disp. Einar Wer-ring, Storgt. 14, 60,700, 29,900

Aktieselskapet

Kristiansunds Øl- og Vinsamlag

Storgt. 14 — **Telefon 1137**

Utsalget (mot Øvre gt.), er aapent alm. hverdage kl. 9—12 og 14—17.

Dage for helligdage 9—12

se annonse pag. 4

Kristoffersen, Jakob, arb., Heinsagt. 10

— William, gartner, Heinsagt. 10, 400

Krog, Einar, apotekbest., Massastr. 1, 9800, 7600

— Inga, frk., Storgt. 7

— Marie, apotekeier, Storgt. 7, 49,000, 22,600

Krogh, Dagny, frk., Nergt. 8, formue 41,000 kr.

— Rasmus, kjøpm., Nergt. 12, 2000

Krognes, Anna, Sjursvikv. 42

— Anne Marie, husmor, Fr. Nansensgt. 6

— Fredrik A, arb., Skippergt. 16

— Hans O, motorbåtf., Sjursvikv. 42, 1000

— Olga Marie, frk., Fr. Nansensgt. 6

Krøgersrud, Asbjørn, kontorist, K Johnsens gt. 1, 1600

Krohn-Hansen, Joh., bokh., Nordmørgt. 1, 7800

Krokli, Kr., bøkker, Garverigt. 12 a, 800

Kulstad, Anna, syerske, Langv. 16, 1100

— Arne, arb., Langv. 16

— Bella, arb., Pr. Christiesgt. 2, 1100

— Karl Ingv. brevbud, Torvg. 7, 2900

Kulstad, Kristian, telegr.bud, Pr. Christiesgt. 2, 2800

— Olaf, jun., arb., Langveien 16, 400

— Olaf E, lagerform., Langv. 16, 4500, 3200

— Olaf, blikkensl., Hauggt. 20

— Oluf, fisker, Dalabergene

— Oskar, erendsgutt, L Guttormsensgt. 2 b

— Ruth, frk., Pr. Christiesgt. 2

Kulø, Adolf, stuert, O Jullumsgt. 9

— Alma, frk., O Jullumsgt. 9

— Anders, pensj., K Johnsensgt. 1, 16,000, 1500

— Anna, frk., K Johnsensgt. 1

— Berntine, frk., Dalabrekka 9

— Elise, syerske, L Guttormsensgt. 2 b

— Gislaug, frk., Pr. Christiesgt. 1

— Gunnar, arb., Fosnagt. 2

— Hans, fhv. mask., Øvregt. 24

— Harda, påleggerske, O Jullumsgt. 9, 1200

— Hartvik, stuert, O Jullumsgt. 9

— Hjordis, syerske, Vågebk. 9

— Karen, husm., Vestre Almenningsgt. 1

— Karl, stuert, Vågebk. 9, 600

— Karl A, barberl., Vågebk. 9

— Karoline, telegrafass., K Johnsensgt. 1, 3000

— Karoline, syerske, Dalabrekka 9

— Lars K, fisker, Dalabrekka 9

— Ludvig, torvh., Fosnagt. 20, 1000

— Odd, O Jullumsgt. 9

— Olav, postbud, O Jullumsgt. 9, 3200

— Pedro, O Jullumsgt. 9

— Peter, skom.lærl., Pr. Christiesgt. 1, 700

— Reidar, skibstømmer., Kranav. 46, 900

— Trygve, fisker, J Allansgt. 1

— Waldemar, skibstømmer., Dalabrekka 9, 3500, 2200

— Torgeir, sjøm., Fr. Nansensgt. 5, 1000

— Willy, J Allansgt. 1

Kummervold, Ellen, arb.ske, Reknergt. 8, 1000

— Marit, syerske, Pr. Christiesgt. 11, 600

Kvalholm, Ane, arb.ske, Omagt. 93

— Elen, arb.ske, Omagt. 93

— Olga, arb.ske, Omagt. 93

Kvalnes, Hans, oljeagent, Byf. Aasgt. 3, 800

Kvalnesvik, O, kjøttforr., Nordlandet

Kvalsnes, Anton, komm.forr., Fosnabk. 4, 1500

— Astrid, frk., Vågebk. 4

Kvalvåg, Anna, syerske, Helsingst. 19, 900

— Aslaug, frk., Myra

— Borgny, frk., Myra

— Brit, husmor, Dahlegt. 26

— Edvard, arb., Grunden 17

— Ely, frk., Ole Vigsgt. 7

— Emil, styrm., Dahlegt. 29, 600

— Ingvar, arb., Ole Vigsgt. 7

— Johan O, gbr., Myra, 12,000, 3200

— Olaus, brandv., Ole Vigsgt. 7, 4700

— Ole L, arb., Omagt. 127 a, formue 2300 kr.

Bennett Reklame & Annonsebyrå a.s Trondheim

Vi har dyktige tegnere og står til tjeneste med utkast og overslag.

- Kvalvåg, Peder, bankbest., Langveien 1, 13,000, 3300
 — Ellen, butikkd., Nergt. 39, 1100
 Kvalvik, Aasta, butikkd., Vestre Almenningst. 3, 600
 — Anæus, smed, Ramsaygt. 8, 500
 — Birger, pakkhusarb., Vestre Almenningst. 3, 1900
 — Ida, friserd., Vestre Almenningst. 3
 — Ingeborg, kioskd., L Guttormsensgt. 13, 400
 — Johan, kolonialforr., Nergt. 39, 5000, 1900
 — Johanne, butikkd., Vestre Almenningst. 3, 800
 — John, stenarb., Vestre Almenningst. 3, 2500, 1200
 — Karen, kioskdame, L Guttormsensgt. 13, 1300
 — Konstanse, handl., Vestre Almenningst. 3, 1800
Kvalvik, Konstanse, a/s, akt.kap. 3000 kr., manufakturforr, dame- & barneundertøi, V Almenningst. 3
 — Kristen, pakkhusarb., Omagt. 15, formue 6400 kr.
 — Marie, enke, Lars Guttormsensgt. 2, 1000
 — Nils, bryggeform., Nergt. 16, 2700
 — Paula, butikkd., Vestre Alm.gt. 3, 1100
 — Reidar, kontorist, Vestre Alm.gt. 3, 1700
 — Ricard, smed, Sørholmsv. 2, 1900
 — Ruth, frk., Vestre Almenningst. 3, 400
 Kvalø, Maren, frk., Fjellgt. 2
 — Ole, sjøm., Fjellgt. 2, 500
 — Peder, skipper, Fjellgt. 2, 1400
 — Ragnhild, frk., Fjellgt. 2
 Kvam, Anna, frk., Hollendergt. 4 a
 — Oscar, mask., Hollendergt. 4 a, 2600
 Kvande, Anna, arb.ske, Omagt. 24
 — Arthur, pakkhusarb., Omagt. 24
 — Hakon, kontorist, P Bendiksensgt. 30, 4500
 — Margrete, butikkd., Skippergt. 1, 600
 — Marie, huseier, Apotekergt. 3, 12,000, 1300
 — Olav, sjøm., Omagt. 24
 — Svanhild, musiklærerinne, Apotekergt. 3
 — Henry Pettersen, kontorist, H Dahleggt. 3, 5000, 4200
 Kvendbø, Erik, insp., Massastrædet 4 b, 2000
 — Erling, skolebest., Møregt. 4, 15,000, 6400
 — Ingebjørg lærerinne, Møregt. 4, 3300
Kvendbø, Lars, bygningsing., M N I F, bygger i jern, trø og betong, jernbetong, landmålingsarbeider, kraftanlegg, Havnegt. 2, Telefon 2055, 2800
 — Peter, treskjærer, Møregt. 4, 3900
 Kvendseth, Arne, erendsgutt, O Jullumsgt. 4, 1100
 — Bjarne, Hagelinv. 2
 — Edvin, sjøm., Marstrandsgt. 13, 600
 — Egil, slakterlærl., O Jullumsgt. 14
 — Einar, sjøm., O Jullumsgt. 14
 — Einar jr., pakkhusarb., O Jullumsgt. 14, 1200
 Kvendseth, Ellen, frk., O Jullumsgt. 14
 — Emil, postbud, Ole Vigsgt. 4, 3400
 — Hans, Storgt. 19, 600
 — Hildur, frk., O Jullumsgt. 14
 — Jenny, butikkd., Marstrandsgt. 13, 600
 — Jenny, frk., Hagelinv. 2
 — John, transp.arb., Marstrandsgt. 13, 1300
 — Karla, frk., Hagelinv. 2
 — Mary, tanntekn., K Johnsensgt. 3, 900
 — Odin, sjøm., Hollendergt. 6 b
 — Oluf, transp.arb., Hagelinv. 2, 2700
 — Oskar, pølse, O Jullumsgt. 14
 — Otilie, syerske, K Johnsensgt. 3
 Kvernberg, Marie, syerske, P Bendiksensgt. 8, 1300
 Kvernstad, Marie, pleierske, Ole Vigsgt. 2, 700
 Kvistnes, Arne, arb., Omagt. 82
 — Edel, syerske, Bjørneh.v. 41, 400
 — Einar, skom., Bjørnehaugv. 41, 1000
 — Ellen, husmor, Bjørnehaugv. 41
 — Johan sen, skibstømmerm., Omagt. 82, 900
 — Klaus, Omagt. 82
 — Konrad, tømmerm., Omagt. 82
 — Konrad, mek., Bjørnehauggt. 41, 400
 Kvistvik, Anna, arb.ske, Strandgt. 52, 600
 — Gustav, skipper, Fosnabk. 7, 1400
 — Karl, pakkhusarb., Omagt. 17 b, 600
 — Margit, frk., Omagt. 17 b
 — Olava, hush., Fløiv. 4, 500
 — Ole, arb., Omagt. 3
 — Ragna, arb.ske, Omagt. 17 b
 Kvisvik, Anders, tilskjærer, K Johnsensgt. 3, 4500
 — Astrid, butikkd., P Bendiksensgt. 1 b, 600
 — Bernhard, arb., Nerlandsdalen 14, 3300
 — Bjarne, viserg., Nerlandsdalen 14, 1400
 — Edvard, byggm., K Johnsensgt. 13, 9500, 1400
 — Fredrik, byggm., K Johnsensgt. 13, 1400
 — Fredrik, fhv. bokkerm., Dalen
 — Hans, K Johnsensgt. 13
 — Harald, snekker, K Johnsensgt. 13, 1700
 — Johanne, butikkd., K Johnsensgt. 1, 2000
 — Jørgen, malerlærl., P Bendiksensgt. 1 b, 400
 — Morthen, kontorfullm., K Johnsensgt. 13, 3300
 — Olaf O, maler, P Bendiksensgt. 1 b, 1400
 — Oskar, P Bendiksensgt. 1 b
 — Otto, kontorist, K Johnsensgt. 3, 1500
 Kværnberg, Alf, pakkhusarb., Th. Aasgaardsgt. 22, 700
 — Anders, skipper, Wesselsgt. 8
 — Astrid, arb.ske, Th. Aasgaardsgt. 22, 900
 — Dagny, frk., Wesselsgt. 8
 — Gyda, frk., Knudtzonsgt. 4
 — Haakon, sjøm., Wesselsgt. 8
 — Herlof, Th. Aasgaardsgt. 22
 — Knut, smed, Gomagt. 2, 400
 — Lars, smed, Strandgt. 44 a, formue 2700
 — Leif, smedlærl., Strandgt. 44 a



„JAVA 1 B“ - den kræsnes kaffe

Kværnberg, Ludv., smed, I Aasensgt. 1, 1200
 — Ole sjøm., Sjursvikv. 11, 400
 — Petter, smedarb., Stortuv. 11, 1000
 — Randine, frk., Th. Aasgaardsgt. 22, 900
 Kværnes, Anton, skom.m., Fosnabk. 2 a, 1000
 — Borghild, frk., Fosnabk. 2 a
 — Ole, skom., Fosnabk. 2 a, 400
 — Peder, skom.sv., Ramsaysgt. 6, 500
 Kystvåg, Thordis, syerske, Knudtzonsgt. 13 b, 800
 Kämpe, Arvid, Stenv. 7
 — Charles, sjøm., Stenv. 7, 400
 — Carl A, murer, Stenv. 7, 2000
 Køhler, Alfred, kontrollør, Helsingst. 3 a, 1700

L

Landheim, Bjarne, dr. chiropractor, Mas-sastr. 1
 Landre, Anna L, frk., Ganger Rolfs gt. 5
 — Arne, fyrb., Ganger Rolfsgt. 5
 — Ellen, huseier, Ganger Rolfsgt. 5. for-mue 4100 kr.
 — Olaf, mask., Ganger Rolfsgt. 5, 2400
 — Ole, Ganger Rolfsgt. 5
 Langås, Albert, Kranav. 43
 — Halfrid, syerske, Kranav. 43, 1400
 — Olga, påleggerske, Kranav. 43, 1300
 — Karl, sjøm., Strandgt. 25, 1500
 Lange, Sigurd, sjøm., Freiveien 54, 400
Langgaard, Conrad, komm.lager, best. Guttorm Bothner, Storgt. 33, **Telefon 1748**
Langseth, A., skibsverft, motorverksted, Gomalandet, **Telefon 1372**, bor Øvregt. 28, 2100
 — Anton, fisker, Storgt. 55, 1000
 — Arne, kassearb., Freiveien 98 a, 560
 — Borghild, butikkd., Øvregt. 28, 800
 — Elen, husmor, Fløiv. 13
 — Håkon, arb., Freiv. 3
 — Harald, tømmerm., Freiv. 3, 400
 — Hedvig, frk., Fløiv. 13
Langseth, Inga, moteform., Skolegt. 4, bor Fløiv. 9, 1400
 — Jørgine, frk., Fløiv. 13
 — Karen, serv.dame, Marstrandsgt. 15, 600
 — Karoline, butikkd., Fløiv. 13, 900
 — Kristian, skibstøm.m., Freiv. 3, 2500
 — Kristine, huseier, Freiv. 98 a, formue 4000 kr.
 — Kristine, husmor, Freiveien 3, 1000
 — Lauritz, arb., Freiv. 3
 — Magnar, typograf, Vågebk. 11, 800
 — Marius, vedh., Marstrandsgt. 15, 700
 — Martinus, handelsbetj., I Aasensgt. 1, 3700
 — Ole Kr., skibstømmerm., Freiv. 98 a, 1300
 — Olise, butikkd., Fløiv. 13, 800
 — Oluf, pakkh.arb., Fløiv. 9
 — Peder, pakhusarb., Strandgt. 49, 1600
 Lange, Josefa, syerske, Fløiv. 15, 600
 — Knut, fhv. skipper, P Bendiksensgt. 25, 1500, 900

Larsen, Aagot., kolonialforr., Garveri gt. 12 a, Innlandet, **Telefon 1732**
 — Alf, Dahlegt. 23, 400
 — Anna, arb.ske, Freiveien, 400
 — Anna, husmor, Marstrandsgt. 8, 400
 — Anna, husmor, Pr. Christiesgt. 2
 — Anna, arb.ske, Freiveien 482 b, 400
 — Arnfin, sjøm., H Barmansgt. 11, 1800
 — Arnold, bankrevisor, Sørholmsv. 4, 4500
Larsen, Betzy, Blomsterforr., **Telefon 1150**
Larsen, Brødrene, a/s, (disp. Hans Dall Larsen), kolonial, en gross, Storgt. 11, **Telef. 1059, 1626**, telegr.adr. Brødrene, formue 71,000 kr.
 — Christian Hendin, barberm., Freiv. 3, 600
 — Dagny, frk., H Barmansgt. 11
 — Edal, frk., Dahlegt. 23
 — Edel, telegrafist, Storgt. 6, 3200
 — Edvard, transp.arb., Kranav. 15, 1400
 — Egil, sjøm., H Barmansgt. 11, 1600
 — Elen, husmor, K Bødtkersgt. 27
 — Erling, sjøm., Heinsagt. 5, 400
 — Even (Martin Larsen 3800, 8500) bakeri & konditori, Storgt. 6, filial M Blikstadsq. 1
 — Fridtjof, skipper, Ramsaysgt. 6, 600
 — Georg, montør, L Guttormsensgt. 7, 1000
 — Gjertine, rentenist, Storgt. 6, 65,000, 400
 — Gunhild, butikkd., Kapt. Bothnersgt. 1, 600
 — Gurine, frk., P Bendiksensgt. 17
 — Gyda, butikkd., Kranav. 15, 120
 — Hanna, frk., P Bendiksenst. 29 b
 — Hans, sjøm., K Bødtkersgt. 32
 — Hans, transp.arb., K Bødtkersgt. 30, 1300
 — Hans, o.r.sakf., Torvet 7, 1800
 — Hans, kontorist, H Barmansgt. 11, 1700
 — Hans Dall, kjøpm., Dr. Werringsgt. 3, 4400
 — Hansine, strykerske, Knudtzonsgt. 4, 600
 — Harald, kontorchef, P Rosentrædersgt. 15, 4500
 — Harald, pakkh.arb., Sjursvikv. 19 b, 1000
 — Harriet, frk., K Johnsensgt. 14
 — Harry, erendsgutt, Kranav. 1, 400
 — Helga, butikkd., P Bendiksensgt. 18, 1800
 — Henrik, blikkensl., Hans Dahlsgt. 2, 600
 — Hilda, sykepl.ske, M Blikstadsq. 12, 600
 — Ingeborg, sekretær, Fr. Nansensgt. 4, 1800
 — Ingeborg, enkefru, Nergt. 8
 — Ingvald, chauffør, K Bødtkersgt. 19, 500
 — Jenny, Sjursvikv. 19 a
 — Jeromine, syerske, Freiv. 8
 — Johan, pakh.arb., Ole Vigsst. 9, 2500
 — Johan, erendsgutt, Ole Vigsst. 9, 1600
 — Johan, transp.arb., Kranav. 1, 4000, 1400
 — Johan, fyrb., Stenveien 11, 2100
 — Johan, erindsgutt, P Schønningsgt. 25
 — Johan, sjøm., Nergt. 44
 — Johan, transp.arb., Kranav. 1, 600

DE GODE KAFFESORTER - MØRE KJØPMÆNDS

- Larsen, Johan, arb., Sjursvikv. 19 a, 700
 — Johannes, blikkensl., Strandgt. 30, 500
 — John, fabr.arb., K Johnsenstgt. 22
- Larsen, Karen, a.s.**, disp. Karen Larsen, kolonialforr., Vågev. 5, 3500, 500
Telefon 1334
 — Karen, handl., K Johnsenstgt. 22, 1800
 — Karl, murer, Marstrandstgt. 13
 — Karl, sjøm., Ramsaygt. 6
 — Klaus, arb., Kranav. 1, 900
 — Knut, chauffør, Kranav. 1, 400
 — Konrad, sjøm., Strandgt. 30
 — Kristian, handelsbetj., Fløiv. 4, 3900, 3300
 — Kristine, husmor, Kranav. 1, 1000
 — Lars, arb., P Schänningsgt. 25, 3000, 1500
 — Lars, telegrafb., K Johnsenstgt. 22, 2600
 — Lars, presser, P Bendiksenstgt. 1 b
 — Lars, stadsfysikus, Storgt. 11, 50,000, 15,200
 — Lars K, fabr.best., H Barmannstgt. 11, 3500
 — Lauritz, stuert, K Johnsenstgt. 14, 1600
 — Leander, pakkhusarb., Heinsagt. 5, 1200
 — Leif, Marstrandstgt. 8
 — Leonard, mek., Ths. Aasgaardstgt. 7, 9000, 1400
 — Lilly, frk., H Schetnansgt. 3, 400
 — Lilly, kontorist, Marstrandstgt. 13, 900
 — Lisa, syerske, Skolegt. 8, 1200
 — Lorentze, frk., Ramsaygt. 3
 — Lovise, Berntine, frk., Fosnabk. 3, 400
 — Ludvig, motormask., Kranav. 25, 1300
 — Ludvig, mask., P Bendiksenstgt. 29 b, 4200
 — Ludvig, arb., K Bødtkersgt. 19, 1800
 — Ludvig, fabr.arb., Dahlegt. 23
 — Ludvig O, fyrb., H Schetnansgt. 3, 1800
 — Margit Krogh, damefrisørsalon, Nergt. 8, 12,000, 500
 — Marie, husmor, Storgt. 3
 — Marie, arb.ske, Freiv. 482 b, 1500
 — Markus, transp.arb., Stortuv. 3, 3400
 — Martin, skipper, J P Clausenstgt. 13, 7700, 800
 — Martin, bakerm. (Even Larsen), Storgt. 6
 — Martin G, arb., Stabbursgt. 10, 1300
 — Nancy, renten., P Rosentrædersgt. 3, 3000, 2200
 — Olaus, bøkker, Dahlegt. 13, 400
 — Ole, Sjursvikv. 19 a
 — Olga, butikkd., Moses Plads 1, 1800
 — Osvald, bankkasserer, Langveien 61, 2500
 — Otto, fyrb., Dahlegt. 13
 — Peder, fyrb., Pr. Christiesgt. 1
 — Peder, smed, Strandgt. 50, 1600
 — Peder A, lagerform., Langv. 54, 3500
 — Petter, hdlsbetj., P Schänningsgt. 25, 1000
 — Reidar, sjøm., Ramsaygt. 6, 1100
 — Robert Krogh, kontorist, Nergt. 8, 12,000, 1000
 — Rolf, erendsgutt, P Bendiksenstgt. 29 b
 — Rolf, pakkhusarb., Heinsagt. 5, 800
 — Rolf, sjøm., Marstrandstgt. 13, 1100
 — Rosy, frk., H Schetnansgt. 3
 — Signe, frk., Storgt. 6, 600
- Larsen, Sivert, kontorchef, Langv. 61, 5200
 — Stanley, Ramsaygt. 6
 — Sverre, sjøm., H Schetnansgt. 3, 1000
 — Thorvald, fyrb., Bengtnesset, 1400
 — Thorvald, bøkkersv., Kirkegt. 19, 900
 — Thordis, frk., K Johnsenstgt. 14
 — Yngvar, banksekretær, Brunsviken, 5700
- Larsson, Leander, omførselshndl., Storgt. 30, 800
- Lauenborg, Hjordis, frue, Chr. Bræinsgt. 3, 2200, 400
 — Laura, frk., Chr. Bræinsgt. 3
 — Laurvig, Anne, pens., Hauggt. 22
 — Laurvik, Alfred, sjøm., Wesselsgt. 4, 3700
 — Alvilde, frk., Wesselsgt. 4
 — Elsa, Elisabeth, frk., Garverigt. 6
 — Henrik H, arb., Wesselsgt. 4, 3500, 1000
 — Henrik M, pakkhusarb., Garverigt. 6, 600
 — Hilda, frk., Wesselsgt. 4
 — Laura R, butikkd., Wesselsgt. 4, 500
 — Leonhard, sjøm., Wesselsgt. 4
 — Martin G, sjøm., Wesselsgt. 4, 2200
 — Rud. E, dame- og herrefrisør, Skolegt. 8 bor Wesselsgt. 4, 1400
- Leikvik, Hilmar, tollkontr., Marstrandstgt. 12
 — Leithe, Nic., kolonialforr., L Guttormsensgt. 9, 17,000, 5000
- Lekve, Johannes, jernarb., Dahlegt. 89, 1000
 — Leonhardsen, Harriet, frk., Kranav. 25
 — Jarl, arb., Kranaveien 25, 400
 — Johannes, cementst., Kranav. 25, 600
 — William, Kranav. 25
- Leren, Hjordis, frk., Byf. Aassgt. 6
 — Johan, tømmern., Brunsviken, 1400
 — Johan M, pakkhusarb., Strandgt. 24, 1700
 — Johannes, fisker, Brunsviken, 600
 — Martinus, pakkhusarb., Omagt. 101
 — Nils kr., arb., Kapt. Bothnersgt. 8, 400
 — Ole J, arb, Omagt. 110, formue 2700 kr.
 — Reidar, malerlær., Fr. Nansenstgt. 13, 1200
 — Thomas, fisker, Meløen, 900
 — Tore, pakkhusarb., Omagt. 90
 — Trygve, motorm., Havnegt. 4, 700
- Lervaa, Kristian, fisketørker, Strandgt. 24, 800
 — Lars Chr., fisketørker, Gomagt. 12
 — Lervik, Arnold, K Bothnersgt. 10
 — Edin, renten., I Aasenstgt. 5, formue 15,000 kr.
 — Elster, barbersv., K Bothnersgt. 10, 400
 — Hjalmar, telefonarb., K Johnsenstgt. 20, 2900
 — Inga, diskdame, Massastrædet 1, 900
 — Johan, bøkker, Grunden 4
 — Olaf, motormask., Fløiv. 8, 3200
 — Peder, tollpolsynsm., Øvregt. 13, 3600
 — Rudolf M, bøkkersv., Kapt. Bothnersgt. 29, 5100, 1600
 — Sverre, stasjonsm., I Åsenstgt. 6, 3500
 — Thomas, pens., Stabbursgt. 3, 2000, 900
 — Lesund, Alf, arb., Omagt. 34



brukes fra Nordkapp til Lindesnes

- Lesund, Anders, arb., Omagt. 34
 — Beret, arb.ske, Kapt. Bothnersgt. 8
 — Karen, arb.ske, Fosnagt. 28 a
 — Lars K, løsarb., Dalabergene, 400
 — Olaf J, brandkonst., Pr. Christiesgt. 5, 4100
 Liabø, Aslaug, frk., Hollendergt. 6 b
 — Iver, transarb., Hollendergt. 6 b, 1860
 — Kristen, arb.ske, Hollendergt. 6 b, 800
 Lian, Karen, husmor, Strandgt. 44 a
 — Kristian, murm., L Guttormsensgt. 11, 1900
 — Otelie, frk., Strandgt. 44 a
Lie, Andreas, etabl. 1917, kommisjon, assurance, befraktning, eksport av sild, fisk, tran, rogn, Storkaien 1, Telef. 1846, bor Marstrandsgt. 14, 3900
 — Benedicte, best.inne, Fr. Nansensgt. 12, 1200
 — Fredrik, arb., H Schetnansgt. 4, 800
Lie, Georgia, Jamefrisersalong, Byf. Lindahls pl. 2, Telefon 1472, priv. 2227, 1200
 — Gyda, frk., Dahlegt. 62
 — Hakon, sjøm., Børsbakken 5, 600
 — Harald, sjøm., K Bødkersgt. 20
 — Henrik, arb., Dahlegt. 62, 1000
 — Henry, Bjørnhaugsv. 1
 — Hilma, syerske, Øvre Enggt. 2, 1000
 — Kristian, Børsbakken 5
 — Leiv W, sturm., K Bødkersgt. 20, 2100
 — Leiv, meieribest., Storgt. 19, 6200, 4600
 — Louise, handl. (Ole Lie), K Bødkersgt. 20
 — Martha, desinfektør, Langv. 28, 8500, 600
 — Mikal, arb., Bjørnhaugv. 1
 — Olaf, handelsbetj., K Bødkersgt. 20, 600
 — Olaf, tømmerm., Bjørnhaugv. 1, 2000
 — Ole (enkefru Louise Lie, 4100, 1700), manufakturforr., Storgt. 1
 — Otto, Bjørnhaugsv. 1
 — P O, kjøpm., Børsbk. 5, 8000, 2100
 — Valborg, frk., Dahlegt. 62
 — William, handelsbetj., Børsbk. 5, 600
 — s Glass, Stentøi & kjøkkenutstyrsforr., P O Lie). 3000, 210, Torvgt. 3
 Lied, Anton, Langveien 34
 — Claus, disp., Langveien 34, 34,000, 12,600
 Lien, Ane, husmor, Grunden 5, 8900, 1200
 — Anna, syerske, Hauggt. 16, 1400
 — Beret, syerske, K Bødkersgt. 34
 — Brødrene, A/S, disp. Nils Lien, manufaktur og skotoiforr., Grunden 3, 10,000, 700
 — Hans, snekker, Bedehusgt. 2, 20,000, 1700
 — Karl, vedh., Grunden 5, 400
Lien, Karl, manufakturforr. en gros, Apotekergt. 5, 69,000, 8500, Telefon 1328
 — Marie, frk., Bedehusgt. 2
 — Nils, kjøpm., Grunden 5, 11,000, 2500
 — Olaf, kjøpm., Dahlegt. 33, 8000, 2700
 Lillevik Kristian, gravør, Nergt. 17, 400
 — Martin, fhv. vraker, Storgt. 28, 1700

- Lind, Ingeborg, bankbokh., Fr. Selmersgt. 10, 2200, 4400
 — Sigrid, kontord., Fr. Selmersgt. 10, 3800
 — Sivert, pakkhusarb., Fosnagt. 34, 1900
 Lindås, Emma, barnepike, Pr. Christiesgt. 12
 — Ingeborg, frk., Pr. Christiesgt. 12
 — Knut, bakersv., Pr. Christiesgt. 12, 2800
 — Kristine, erendspike, Pr. Christiesgt. 12
 — Marie, frk., Pr. Christiesgt. 12
 Lindaas, Anders, Skolegt. 10
 — Karen, frk., Tollinsp. Florsgt. 8
 Lindkvist, Lars, stenarb., Dyre Halsesgt. 3
 — Iver O, stenhugger, P Schønningsgt. 1, 800
 — Thea, syerske, Grunden 33, 400
 Lindvaag, Alf, kemnerfullm., Nergt. 46, 5000, 4500
 — Ida, frk., Nergt. 46
 — Isak, fhv. mask., Nergt. 46, formue 3500
 Linge, Oskar, trearb., K Bødkersgt. 20, 1500
 Ljunquist, Svea, sykepl.ske, Langv. 61, 800
 Loe, Einar, meierist, Storgt. 19, 1800
 — Hans, lign.fullm., Tollinsp. Florsgt. 20, 4500
 Loennechen, Christian, kjøpm., K Bødkersgt. 17, 1600
 — Christian, A/S sild- & fiskforr., K Bødkersgt. 17
 — Dagny, kontorist, P Bendiksensgt. 14, 1900
 — Frigga, husmor, Fr. Selmersgt. 10
Loennechen, Harald J., agentur, kom & assuranceforr., import, eksport, Storkaien 8, bor K Bødkersgt. 17, 6000, 2000
 — Henrich (fru Ida M Loennechen), megler, agentur- & assuranceforr., P Bendiksensgt. 14
Loennechen, I. C., kullforretn., dampskibseksk., befraktning, assurance, skibsmegling, Vågev. 7, Telefon 1462, chefen personl. 1041, 7600
 — Ida M, frue, P Bendiksensgt. 14
Loennechen, Sigurd, skibsmegler & agenturforr., agent. for Ford Autos, Curdard & White Star Lines, etc. Grand Hotel, Torvet, bor K Bødkersgt. 17, 3800
Loennechens Kulkran, a/s, aktiekap. 170,000 kr., disp. I C Loennechen, 164,000, 600

KULL — KOKS — CINDERS —
SMIKULL

Loennechens Kulkran A.s

Telefon 1041

Telegr.adr. Julius

Lofotkompaniet, a/s, akt.kap. 48,000 kr., disp. konsul Lorentz A Lossius jr., lagring og pakning av klippfisk og rogn, salt, kjøleboder med plass til ca. 2,200,000 kg., elektrisk tørkeri, pakkhus med plass til ca. 1,200,000 kg. Telefon kontoret 1035, kjølelager og pakkhus 2326. Telegr.adr. «Lofotkompaniet»

- Lorentzen, Anders, anl.arb., Hagelinv. 2, 400
 — Anne, husbest.inne, Skolegt. 2, 5500, 900
 — Jens, transp.arb., Fr. Nansensgt. 7, 1300
 — Johan, transp.arb., J P Clausensgt. 18, 1300
 — Johan Adolf, mask, Astrupsgt. 2, 5100
 — Lauritz, styrm., Vågebk. 12, 2000
 — Leif, Hagelinv. 2
 — Marie, frk., Nergt. 5
 — Marie, butikkd., Fosnabk. 5, formue 6400
 — Mathilde, enkefru, Vågebk. 9, 19,000, 1000
 — Ørger, styrm., Fr. Nansensgt. 7, 400
 Lossje Rune av Odd Fellow, H Barnansgt. 7
 Lossius, Anna, kontorist, Vestre Almeningsgt 4
 — Arild, styrm., Holmagt. 5
- Lossius Bakeri & Konditori,**
 (Wiliam Lossius, 87,000, 11,000), Storgt. 29, **Telefoner:** Butikk 1038, konditori og kontor 1525, filialer, Langv. 25, **Telefon 1915**, og Vågev. 3, **Telefon 2001**
- Lossius, Caspar,** agentur- & meglerforr., Holmagt. 5, 2700, **Telefon 1655**, telegr. adr. «Kommission»
 — Emil N, bankkasserer, Trappegt. 2, 2400
 — Hans Michael, korresp., Storgt. 29, 3100
 — Hans Michael og hustrus legat, 267,000, 4800
 — Jeanette, renten., Storgt. 29, 122,000, 6300
 — Lorentz A sen., konsul, agentur & komforr., Skippergt. 17, 33,000, 3500
 — Lorentz A, jun., konsulatsekretær, Skippergt. 17, 4100, 3600
 — Michael, agent, Skolegt. 6, 3000
- Lossius, Michael a/s,** avdelingskontor for Christiania Soforsikringsselskab og Brandforsikringsselskapet Norge, hovedagent for Forsikringsselskapet Sigyn, Havariagent, Vareagentur, Skolegt. 6, **Telefon 1108**, Lossius priv. 1942, **Telegr. adr.:** Michael, form. 9100 kr.
 — Rasmus, kontorchef, Trappegt. 4, 10,000, 7200
 — William, bakerm., (Lossius Bakeri & konditori), O Jullumsgt. 2
- Ludvigsen, Britta, frk., Dr. Werringsgt. 17
 — Kathrine, syerske, Fr. Nansensgt. 3
 — Mathilde, husmor, Grunden 19
 — Olaf, stenarb., Dr. Werringsgt. 17, 1000
 — Olga, syerske, Dr. Werringsgt. 17, 1300
 — Paul, sjøm., Fløiv. 10, 800
 — Rudolf, bokkersv., Fløiv. 10, 4000, 700
 — Rudolf jr., arb., Fløiv. 10, 800
 — Sverre, Grunden 19
- Lund, Arne, skibsm., Hauggt. 1, 3400
 — Arne, A/S, skibsm., agentur & komforr., Hauggt. 1, 900
 — Bernhard, skibstøm, Bjørnhaugv. 4 b
 — Bjarne O, sjøm., Øvregt. 4, 1900
 — Erna, arb.ske, Fosnabk 3, 1100
 — Hilmar, sjøm., Bjørnehaugv. 6 b, 1700
- Lund, Jens, kontorist, Hauggt. 1, 1000
 — Jenny, butikkd., Fosnabk. 3
 — Kristoffa, butikkd., Fosnabk. 3, 700
 — Markus, lagerm., Storgt. 42
 — Paul, arb., Møregt. 6
 — Peggy, frk., Dyre Halses gt. 5
 Lundar, Trygve, lektor, J P Clausensgt. 17 a 4000, 8300
 Lunden, Ester, massasje- & sykegymn., aut. av Den Norske Lægeforening
 Lundseng, Tora, kafvertinne, Hauggt. 2, 1200
 Lybie, Henry, sjøm., P Schänningsgt. 2, 1200
 — Kristine, arb.ske, P Schänningsgt. 2
 Lyche, Anna Oline, frk., Omagt. 9
 — Arvid, sjøm., Nergt. 9, 2100
 — Bernhard, verkstarb., Omagt. 9, 600
 — Dagny, frk., Omagt. 9
 — Gunnar, mask., Omagt. 9, 4300
 — Hans, havnebetj., Omagt. 9, 4500, 3900
 — Ingeborg, frk., Omagt. 9
 — Marie, kontord., Omagt. 9, 600
 Lyngstad, Aslaug, kontord., Langv. 71, 1700
 — Laura, kontord., Langv. 71, 2300
 — Martha, butikkd., Langv. 71, 1100
 — Odd, kontorbud, Langv. 34
 — Odlaug, syerske, K Johnsenstg. 20, 1200
 — Olaf, lagerbetj., Langv., 71, 1300
 — Oscar, handelsbetj., Chr. Bræinsgt. 5, 3000
 — Osw., agenturforr., Byf. Aassgt. 8, bor Langv. 34, 3900
 Lyngvær, Anders, arb., M Blikstadsstg. 8
 — Isak, pakkhusarb., M Blikstadsstg. 8, 1900
 — Ivar, pakkhusarb., M Blikstadsstg. 8, 1000
 — Iver, pakkhusarb., Bedehusgt. 5, 1500
 — Johan M. modellsn., Dahleg. 64, 600
 Lysalmeningens Vedutvalg, Storkaien
 Lysgaard, Inga, arb.ske, Heinsagt. 5
 — Minnie, arb.ske, Heinsagt. 5, 500
 Lyshaug, Einar, disp., Normørgt. 12, 3600
 Lystad, Anders, sjøm., Nergt. 27
 — Charles, Nergt. 27
 — Jensine, husmor, Fr. Nansensgt. 17, 2000
 — Karl, sjøm., Nergt. 27, 800
 — Kristine, erendspike, Hauggt. 12
 — Maren, pensj., M Blikstadsstg. 6, 1400
 — Mary, kontorist, Vågebk. 11, 800
 — Mathias, transp.arb., Vågebk. 11, 2400
 — Ole, fhv. skipper, Vågebk. 11
 — Paul, mask., Hauggt. 12, 3300
 — Solveig, frk., M Blikstadsstg. 6
 Lyster, Arne, mask., Nerlandsdalen 14, 1600
 — Henry, arb., Freiveien 92 c
 — Hjørdis, frk., Omagt. 22
 — Iver, arb., Omagt. 22, 3600, 400
 — Karoline, arb.ske, Freiveien 92 c
 — Knut, fisker, Bjørnhaugv. 1
 — Kristian, messegtutt, Omagt. 22
 — Kristian, arb., Nerlandsdalen 14, 4100
 — Lars, sjøm., Omagt. 19, 1100



OLUF BJØRNESETH & CO A/S

HENR. MAGNUS C. S.

COLONIAL ENGROS

BERGEN

Lyster, Lovise, frk., Omagt, 24
 — Ludvig, pakkhusarb., Omagt, 24, 2000, 400
 — Magnus, skom., Nergt. 11 b, 600
 — Olga, syerske, H Grevesgt. 6, 600
 Lystrup, Harry, malerlær., Ramsaysgt. 1, 600
 — Sophus, malerm., Ramsaysgt. 1, 3000
 Læg Reid, Torgils, dyrl., Byf. Aassgt. 3, 3100
 Løberg, Karl, handelsbetj., Pr. Christiesgt. 5, 400
 — Lars T, komm.arb., Pr. Christiesgt. 5, 2900
 — Leonard, kontorist, Pr. Christiesgt. 5, 800
 — Mary, frk., Pr. Christiesgt. 5
 — Olav, brandkonst., K Johnsensgt. 18, 3700
 Løbersli, Astrid, frk., Nergt. 21, 700
 — Elsa, frk., K Johnsensgt. 5
 — Harald, løsarb., Marstrandsgt. 8
 — John, sjøm., Marstrandsgt. 8
 — Kaare, byssegutt, Nergt. 21, 900
 — Kristian sen., sjøm., Nergt. 21
 — Kristian jun., sjøm., Nergt. 21, 1200
 — Klaus, chauffør, K Johnsensgt. 7, 1200
 — Lars, pakkhusarb., Sjursvikv. 46, 1000
 — Odd, kontorist, K Johnsensgt. 5, 1700
 — Peder A, lagerm., K Johnsensgt. 5, 1200
 Løchen, Ester, frk., Dahlegt. 32
 — Hjørdis, frk., Dahlegt. 32
 — Jacob, arb., Dahlegt. 32
 — Karl, pakkhusarb., Dahlegt. 32
 — Lars, Dahlegt. 32
 Løken, Rasmus, snekker, Børsbk. 5, 1000
 — Rønnaug, frk., Børsbk. 5
 Løkke, Edvard, typograf, L Guttormsensgt. 16
 — Erling, K Johnsensgt. 3
 — Fredrik I, lagerm., Storgt. 51, 5000, 2400
 — Hjalmar, arb., Nergt. 44
 — Ida, syerske, K Johnsensgt. 3, 800
 — Idar, blikkensl., K Johnsensgt. 3, 2000, 500
 — Ingeborg, frk., Marstrandsgt. 44
 — Jakob, arb., Nergt. 44, 400
 — Olaf, blikkensl., Marstrandsgt. 44
 — Ragnar, sjøm., Marstrandsgt. 44, 800
 — Trygve, handelsbetj., K Johnsensgt. 3, 1400
 Løkmyr, Karen, enke, Kapt. Bothnersgt. 2, 5000, 400
 Løkvik, Elisabeth, husmor, Massastrædet 6, 8800, 1200
 — Jarle, kontorist, Massastrædet 6
 — Johan, sjøm., Ganger Rolfsgt. 2, 2500
 — Johanne, arb.ske, Marstrandsgt. 8, 2300
 — Linus, saltimport, salt en gros, sild, fisk, Massastrædet 6, 400
 Lønning, Hans, pakkhusarb., Brunsviken, 700
 Lønseth, Thorvald, skipper, Grunden 6b, 500
 Løseth, Gerhardine, syerske, Tollinsp. Thuesgt. 4, 600
 — John, mask., Havnegt. 2, 500

Løseth, Lady, butikkd., Ø. Enggt. 3, 2000
 — Olaf, komm.arb., Tollinsp. Thuesgt. 4, 2800
 — Olaf, jun., arb., Tollinsp. Thuesgt. 4
 Løvaas, Kristian, transp.arb., Øvre Enggt. 8, 1200
 — Magnar, Øvre Enggt. 8
 — Martin, hotellbud, Torvet 7, 2000
Løveapoteket, (Carl & Arne Brechan), best. J A Søvik, Apotekergt. 2, Telefon 1021
 Løvik, Albert, sjøm., Ramsaysgt. 5, 2200
 — Anders, fyrb., Knudtzonsgt. 13 b
 — Emil, erendsgutt, Knudtzonsgt. 13 b, 700
 — Gunvor, frk., Dahlegt. 84
 — Inga, frk., Ramsaysgt. 5
 — Ingebrigt, sjøm., Fløiv. 20, 800
 — Jakob, transp.arb., Dr. Werringsgt. 19, 1100
 — Klara, lærerinne, Marstrandsgt. 32, 3400
 — Martin, sjøm., Ramsaysgt. 5, 400
 — Peder, stuert, Nergt. 37, 2200
 — Peder, brandkonst., Fløiv. 23, 3900
 — Thomas, fisker, Dahlegt. 84, 600
 — Thormod, slakterlær., Fløiv. 23, 900
 — Trygve, fisker, Dahlegt. 84
 Løvold, Ansgar, slaktersv., M Blikstadsgt. 9, 3100
 — Bersvend, slakterm., Massastrædet 8 a
 — Helga, syerske, Pr. Christiesgt. 15, 600
 — Inger, frk., M Blikstadsgt. 9
 — Karen, husmor, Massastrædet 8 a, 1000
 — Petter, Massastrædet 8 a

M.

Maalstad, Else M, frk., Hauggt. 14
Maalstad, Karl, o.r.sakfører, Skolegt. 2, Telef. 1047, priv. 1395, bor Hauggt. 14, 7600
 — Rolf, sjøm., Hauggt. 14, 900
 Maalø, Nils, arb., Nergt. 37, 400
 — Rasmus, pakkhusarb., Nergt. 37, 2000, 2000
 Maasberg, Fridtjof, sjøm., Meløen, 800
 Madsen, Emil, monter, Grunden 14, 1600
 — Kurt, Grunden 14
 — Villy, arb., Grunden 14, 1300
 Magerøy, Aslaug, plske, Knudtzonsgt. 2, 1000
 Mahle, Sofie, syerske, N Enggt. 10, 600
 Malm, Gunvor, frk., J P Clausensgt. 20
 — Kåre, erendsgutt, J P Clausensgt. 20, 900
 — Otto, erendsgutt, J P Clausensgt. 20, 600
 — Peder, arb., J P Clausensgt. 20, 3000
 — Peggy, frk., J P Clausensgt. 20,
 Malo, Jakob, mek., Marstrandsgt. 34, 500
 — s J, motorverkst., (Jakob Malo), motorverkst., smie, metallstøperi, ophalings-slipp
 Marcellius, Arne, stuert, Kranav. 11, 1600
 — Arne jun., sjøm., Dahlegt. 22, 600
 — Fredrik, sjøm., Dahlegt. 22, 600

- Marcelius, Torleif, Dahlegt. 22
 Marholm, Bernhard, skom., Stabbursgt. 1
 Markussen, Elida, arb.ske, Omagt. 19, 400
 — Mathilde, syerske, Omagt. 19
 Marselius, Arne, sjøm., Dalsbrekka 5
 Marsteen, Jan Georg, Skolegt. 6
 — Odd, styrm., Skolegt. 6, 400
 — Sigurd G. seilmaker, Vågev. 5, bor Skolegt. 6, 1900
 Marsten, Stormer, mek., P Bendiksensgt. 2, 800
 Martinsen, GodtFred, transp.arb., Massastr. 4 b, 2900
 — Trygve, arb., Massastrædet 6
 Marø, Anton J, Freiv. 48
 Mathisen, Dagny, frk., Hollendergt. 7
 — Edith, frk., Hollendergt. 7
 — Edvin, transp.arb., Knudtzonsgt. 13 a, 3000, 3200
 — Magda, syerske, Marstrandsgt. 14, 700
 — Klaus, stenarb., Reknergt. 6, 1000
 — Sophus, smed, Hollendergt. 7
 Mathiesen, Kåre Roll, o.r.sakf., Langv. 64, 4900
 Maur, Albert, lods, Fosnabk. 4
 — Arnfinn, erindsgutt, P Bendiksensgt. 4
 — Ellen, pensj., P Bendiksensgt. 11, 1300
 — Olaf, favnsetter, P Bendiksensgt. 23, 1400
 — Olaug, livf.agt., Massastrædet 4 a
 — Olga, renten., H Barmannsgt. 9, 8800, 1000
 Mauseth, Alfred, arb., H Grevesgt. 6, 600
 — Beret, arb., H Schetnansgt. 4
 — Erling, arb., Fosnagt. 36, 1400
 — Kristine, best., Massast. 1, 5000, 2800
 — Ludv, arb., Freiv. 1
 — Mimi, frk., Freiv. 1
 — Olaug, korsetter etc., Massastrædet 4 a
 Meeg, Arne, hdl.s.reis., Stenv. 7, 800
 — Carl J C, hdl., P Bendiksensgt. 16, 1800
Meeg, Chr. Dreyer, agentur- & komm.forr., fabr. av fruktekstrakter, kremer og saft, engrossalg av forskjellige spesialartikler, Stenveien 7, telegr.adr.: «Meeg», **Telefon 1058**
 — Edle, Stenv. 7
 — Hans, Stenv. 7
 — Odd, visergutt, Vågev. 3
 — Olise, syerske, Vågev. 3
 — Signe, frk., Stenv. 7
 — s fruktforr. (fru Kristine Meeg), Skolegaten 14
 Meek, Borghild, kontord., Langv. 67, 900
 — Ingfryd, frk., Fr. Nansensgt. 6
 — Ingolf, Kranav. 25
 — Iver, tømmerm., Kranav. 25, 1200
 — Ivar, A/S, kol.forr., Pr. Christiesgt. 16, form. 1000 kr.
 — Iver J, kjøpm., Fr. Nansensgt. 6, 800
 — Johannes, arb., H Schetnansgt. 6
 — Jon, Myra
 — Konstanse, frk., Marstrandsgt. 30
 — Kristian, brannform., Marstrandsgt. 30, 2700, 4200
 Meek, Lars, best., Langv. 67, 3700
 — Marit, butikkd., Fr. Nansensgt. 6
 — Martin, stenarb., Myra, 1400
 — Nikoline, arb., Fosnagt. 22
 — Ottar, Fr. Nansensgt. 6
 — Sofie, butikkd., Hauggt. 19, 800
 — Thorleif, brannmester, Marstrandsgt. 40, 4400
 Megaard, Aksel, arb., Freiv. 89
 — Anne, hdl. (Hovde & Megaard), K Bødkersgt. 21 a
 — Bastian, skomakermester, Gomagt. 9, 600
 — Harald, presser, H Brinchn. Vei 9, 3000
 — Jensine, lærerinne, P Rosentrædersgt. 13
 — Jon, kontorm., Sjursvikv. 19 a, 3200
 — Klaus, sjøm., Freiv. 89, 900
 — Kolbjørn, styrm., Freiv. 89, 400
 — Konrad, fabr.arb., Freiv. 89, 400
 — Kristian, bøkterm., Freiv. 89, 700
 — Marie, syerske, Sjursvikv. 19 a, 1000
 — Nils, lærer, P Rosentrædersgt. 13, 8000, 9000
 — Ole, styrm., Freiv. 89, 400
 — Sigurd, bøkker, Knudtzonsgt. 16, 2700
 Meinseth, Gunnar, sjøm., Grunden 4, 1200
 — Lars, skom., Grunden 4
 — Leonora, frk., Grunden 4
 — Ludvig, Grunden 4
 Meisingset, Einar, stenarb., Storgt. 26, 400
 — John, stenarb., Stortuv. 7, 500
 Meland, Håkon, hdl.s.reis., Fr. Nansensgt. 10, 5900
 — Tordis, syerske, Fr. Nansensgt. 10, 700
 Melby, Anton, skibstømmerm., Grunden 14, 1600
 — Arna, frk., n Enggt. 3
 — Ida, Grunden 14
 — Johan, erindsgutt, n Enggt. 3, 600
 — Oluf, vaktm., n Enggt. 3, 4100
 Melkild, Anne, frk., K Bothnersgt. 8
 — Karl, arb., K Bothnersgt. 8
 Melkvik, Martin, tømmerm., Dahlegt. 76 a, 4000, 1200
 — Martin, arb., Dahlegt. 76 a
 Michaelsen, Jørgen, styrm., Bedehusgt. 14, 3200
 Michelsen, Dagny, husmor, Bedehusgt. 6 a, 1000
 Midtbø, Anton, hdl., Hauggt. 22, 600
 — Paula, frk., Hauggt. 22
 Midtgaard, Marie, syerske, Tollinsp. Thuesgt. 6, 1000
 Midtsæther, Anders, bøktersv., Dahlegt. 17, 5500, 1000
 — Anders jun., mask., Dahlegt. 17
 — Andreas, bøktersv., Stabbursgt. 3, 1000
 — Gerhard, mek., Dahlegt. 17, 700
 — Kristian, bøkker, Dahlegt. 17, 2200
 Mikaelsen, E. kontorchef, P Schønningsgt. 12, 4500, 4900
 — Magnus, agentur- & komm.forr., J P Clausensgt. 4, 2000
 — Martin, arb.form., Apotekergt. 3, 3600



„101“ er anerkjent overalt

Mikalsen, Albert, pakkhusarb., Freiv. 95, 1800
 — Arthur, læregutt, L Guttormsensgt. 2 b
 — Hans, sjøm., L Guttormsensgt. 2 b, 900
 — Johanne, husmor, Ramsaysgt. 3
 — Julius, mont., Stortuv. 27, 500
 Mikkelsen, Alf, fiskeeksport, innkjøp av fersk laks, Børsbakken 5, 2000, 2200
 — Anna, lærerinne, Børsbakken 5, 3600
 — Birger, bokkersv., Dahlegt. 3 a 1100
 — Kristen, sykepleierske, Knudtzonsgt. 12, 1100
 — Margot, kontord., Børsbakken 5, 900
Mikkelsen, Mikael, agentur, assurance & komm.forr., eksp. av laks, sild, ræker, ål og andre fiskeprod., Børsbk. 5, Telef. 1945, telegr.adr. Miksen, 30,000, 2800
 — O, kjøpm., Helsingst. 14, 234,000, 8500
Mineralvandfabriken „Løven“ a/s, best. Lars K Larsen, Storgt. Telefon 1019
Mineralvandfabriken „Norden“ (innh. Sigurd Marsteen jun.) Skolegt. 3. Telefon 1132, priv. 1558, telegr.adr. «Norden»
 Misjonshotellet, Tolbodsmuget 6
 Mittet, Edvard, arb., Dahlegt. 11
 — Edvard, arb., Dahlegt. 11
 — Margrethe, husmor, Dahlegt. 37, 16,000, 800
 — Ole, torvhdl., Dahlegt. 73, 1000
 Mjøen, Gjertine, syerske, Ole Vigsst. 8
 Mjønes, Halvor, skom., L Guttormsensgt. 15
 — Johan, sjøm., L Guttormsensgt. 15
 — Nils, skipper, L Guttormsensgt. 15, 600
 — Nils jun., sjøm., L Guttormsensgt. 15
 Moe, Alf, Helsingst. 1
 — Arne Sigurd, kokk, Fosnabk. 3
 — Betzy, butikkd., Dahlegt. 14
 — Edel, telefon.inne, Helsingst. 1, 1300
Moe, Emil, agent for Norsk-Engelsk Mineralolje A/s, kontor Vågev. 7, Telefoner: 1522, 1822, tankstation Dable 2020 telegr.adr. «Nemak» og «Emilo» Vågev. 7
Moe, Emil a/s, etabl. 1912, disp. Emil Moe, prok. Edvin Bjørnes, eksport av klipfisk, storsild, skjærsild, rogn, Vågev. 7, Telefoner: 1522 & 1822, telegramadr.: «Emilio»
 — Gudrun, syerske, Marstrandsgt. 11, 1000
 — Ingebrigt, sjøm., Grunden 25
 — Marie, syerske, Dahlegt. 14
Moe, N., montør, Motoragentur «Stabil» & «Bolinder», Gomalandet, Telefon 1838, bor Helsingst. 1, 2200
 — Rudolf Olai, skipsklinker, Fosnabk. 3.
 — Sverre, kullemp, Dahlegt. 14, 700
 — Thor, sturm., L Guttormsensgt. 11, 1800
 Moen, Albert, sjøm., Kranav. 43, 2500
 — Alf, læregutt, J P Clausensgt. 4, 500
 — Arnulf, arb., Hauggt. 3
 — Einar, kontorist, J P Clausensgt. 14, 1500
 — Erling, posteksp., P Bendiksensgt. 14, 3300
 — Gunvor, frk., Omagt. 1

Moen, H. sjøm., P Schønningsgt. 32, 1200
 — Ingvald, sjøm., Kranav. 47
 — Johan, vraker, Omagt. 1, 4000, 4900
 — Kåre, Kranav. 43
 — Kristian, skomakerm., J P Clausensgt. 4, 1400
 — Magnar, volontør, J P Clausensgt. 4, 600
 — Ragna, frk., Tollbodsm. 1
 — Signe, frk., Tollbodsm. 1
 — Sigurd, J P Clausensgt. 4
 Mogstad, Arna, frk., Nergt. 16
 — August, trearb., Nergt. 16
 — Gjertine, arb., Stenv. 9
 — Ingolf, Nergt. 16
 — John, arb., Omagt. 19
 — L, bygnings- og trælstforr., Fosnabk. 6 a, 78,000, 7300

L. Mogstad

Bygnings- og trælstforretning

Telefon 1332

Mogstad, Marie, butikkd., Omagt. 19, 3000, 500
 — Sverre, pakh. arb., Fosnagt. 18, 700
 Møkkelbost, Arnt, kontorist, Storgt. 24, 700
 — Berhard, stuert, Storgt. 24 3200
 — Bernhard jun., Storgt. 24
 — Birger, hdlsetj., Storgt. 24, 400
 — Edel, butikkd., Hollendergt. 8, 600
 — Elise, husmor, Hollendergt. 8, 600
 — Erling, konditor, Øvregt. 6 b, 1000
 — Fredrik, thv. brygg. form., Strandgt. 61, 66,000, 2500
 — Hakon, øllkjører, L Guttormsensgt. 11, 3300
 — Ingvald, gart. arb., Dahlegt. 24, 1400
 — Isak, arb., Meldalsholmen
 — Ivar, kontorist, Hollendergt. 8, 1100
 — Ivar, klubbtenner, Freiv. 89, 700
 — Karsten, Storgt. 24
 — Kristian, arb., Stabburgt. 9 a
 — M, kol.forr. (frk. Elise Møkkelbost), Hollendergt. 8 a
 — Margit, frk., Stabbursgt. 9 a
 — Odd, Skolegt 10
 — Odin G, sjøm., Freiv. 16
 — Olai B, fisker, Freiv. 16
 — Ole, stuert, Freiv. 4
 — Oe Edv., posteksp., Skolegt. 10, 4300
 — Olivia, frk., Freiv. 92 c
 — Paul sen., arb., Meldalsholmen, 1100
 — Paul jun., arb., Meldalsholmen
 — Per, Skolegt. 10, 600
 — Reidar, regnbud, Freiv. 89, 700
 — Sofie, frk., Vågebk. 5
 — Thor, Skolegt. 10, 600
 — Trygve, stereotypor, Gomagt. 13, 1400

Bennett Reklame & Annonsebyrå a.s Trondheim

Annonseformidling, Tegninger, Reklametjenester.

- Mollan, Harald, Gomagt. 23
 — Laura, frk., Gomagt. 23
 — Ole M, disp., Gomagt. 23, 1400
 — Ole M jun., mek., Gomagt. 23, 1000
 Monge, Alfred, megl., J P Clausensgt. 1, 3900
 — Alfr., A/s. meglerrorr., Vågev. 3
 — Anna, kontord., K Johnsenst. 18, 2300
Monge. Anton, meglerrorr. i sild, fisk, tran og rogn, tørring og omsetning av klippfisk, kjøp og salg av fartøier og motorbåter, befraktning og assurance. Børsbk. 1, Telefon 1293, priv. 1993, Telegramadr. «Fiskanton», bor Pr. Christiesgt. 24, 5900, 6000
 — Arnt malersv., Pr. Christiesgt. 24, 1000
 — Claus, J P Clausensgt. 1
 — Elsa, J P Clausensgt. 1
 — Inga, hdl., ø Enggt. 7, 4400, 1100
 — Karl, Pr. Christiesgt. 24
 — Odd, Pr. Christiesgt. 24
 — Rolf, kontorist, Pr. Christiesgt. 24, 400
 — Ruth, frk., Pr. Christiesgt. 24
 — Sifa, eksp.riise, K Johnsenst. 18, 1000
 Monsh, Helga, syerske, Hauggt. 15 byvgka
 Moreh, Anna, syerske, Hauggt. 15 b, 1100
 — Arild, kjører, Omagt. 22, 400
 — Magnhild, syerske, Marstrandsgt. 20, 1800
 Mordal, Berntine, vaskerk., Storgt. 28, 1900
 — Lorang, arb., Storgt. 28
 — Ludvig, sjøm., Storgt. 28
 — Odlaug, frk., Storgt. 28
 Mork, Andreas, former, J P Clausensgt. 29 a, 700
 — Ellen, diakonisse, J P Clausensgt. 11, 600
 — Levi, snekker, ø Enggt. 12, 400
 — Lilly, Hauggt. 12
 — Lyder, fyrbøter, Hauggt. 12
 — Peder, hdsbetj., J P Clausensgt. 29 a, 900
 — Peder, kontorfullm., Marstrandsgt. 32, 4600
 Morken, Karoline, husmor, Storgt. 49, formue 6000 kr.
 Morkestrand, Erling, transp.arb., Pr. Christiesgt. 9, 2400
 — Emma, butikkd., Nergt. 2, 1000
 — Karl, fabr.arb., L Guttormsensgt. 2 b.
 — Marie, frk., Nergt. 2
 Mortensen, Aksel, sundbåtfører, Dahlegt. 16, 4100
 — Magnar, arb., Dahlegt. 16, 800
 — Martin, skipper, Massastr. 6, 800
 — Peggy, frk., Dahlegt. 16
 Museus, C Fredr., byselger, Vågebk. 9, 900
 — Caroline, fhv. lærerinne, Dahlegt. 19, 9000, 3500
 Müller, Brostrup, fabr.eier, Skolegt. 18, 427,000, 36,100
 — Brostrup, kontord., Pr. Christiesgt. 18, 1200
 — Kirsten, kontord., Pr. Christiesgt. 21, 1500
Müller, Nic., o.r.sakf., Storgt. 2, Telefon 1777, bor Pr. Christiesgt. 21, 2900
 — Oluf, disp., Pr. Christiesgt. 21, 68,000, 22,500
 Müller, Thea, kontord., Pr. Christiesgt. 21, 1500
 Myhre, Aslaug, telef.inne, Helsingst. 4, 3000
 — Hanna, syerske, Ramsaysgt. 3, 600
 — Petra, frk., Helsingst. 4
 Myklebost, Birger, erindsgutt, H Schjetnansgt. 2, 500
 — Dorthea, frk., Fosnagt. 28 b,
 — Erik, stenarb., H Schjetnansgt. 2, 900
 — Olaf Kr., elektr., Fosnagt. 28 b, 4100
 — Sigrid, frk., H Schjetnansgt. 2
 — Svanbild, frk., H Schjetnansgt. 2
 Myklebust, Aasa, tamtekn., Langv. 36, 600
 — Elen, syerske, L Guttormsensgt. 8, 400
 — Henrik, kaiform., Fløiv. 7, 3100
 — Jakob, kontorist, Fløiv. 7, 600
 — Johan, L Guttormsensgt. 8
 — Lorentz, kontorist, Fløiv. 7, 800
 — Mathias, skredder, Skolegt. 1, 1400
 — Peder, hdl., P Schønningsgt. 1
 Myren, John, kontorist, H Schjetnansgt. 7, 2200
 — Olette, syerske, Hauggt. 18, 600
 Myrseth, Hilmar, styrm., Marstrandsgt. 4, 900
 — Olaf, kol.forr., Wesselsgt. 1, 1300
 — Ole, styrm., Øvregt. 28, 900
 — Petér, skipper, Skippergt. 2
 Mähle, Alf, arb., H Schjetnansgt. 6, 400
 — Andrea, syerske, H Schjetnansgt. 6, 1000
 — Johan O, tømmerm., H Schjetnansgt. 6, form. 2000 kr.
 — Johannes, sjøm., H Schjetnansgt. 6, 700
 — Karen, moded., H Schjetnansgt. 6
 — O. læge, Apotekergt. 2, 92,000, 14,800
 — Ragnhild, frk., Apotekergt. 2, form. 3300
 Mæland, Haakon, fruktforr. en gross, en de-dail, Lindahls pl. 3, bor Langv. 59, form. 36,000 kr.
 Mølgård, Elly, frk., Fr. Nansensgt. 19
 — Karlo, Fr. Nansensgt. 19
 — Marius, tap.serer, Fr. Nansensgt. 19, 1800
 Møller, Katrine, fhv. lærerinne, K Bødtkersgt. 27, 10,000, 4000
Møllerop, A., a/s, kjøtt- & pølseforr., Øvregt. 5, Telefon 2088
 — Alf, slakter, P Bendiksensgt. 6, 400
 — Alma, syerske, L Guttormsensgt. 13, 800
 — Anna, rentenist, O Jullumsgt. 12, 24,000, 500
 — Dagmar, butikkd., L Guttormsensgt. 13, 2100
 — Fredrik, fhv. vognm., L Guttormsensgt. 13, form. 6000 kr.
 — Fredrik, slakter, P Bendiksensgt. 6, 39,000, 3100
 — Johan, slakterstv., P Bendiksensgt. 6, 400
 — Otto, kontorist, Sørholmst. 1 a, 2300
Møre Dagblad a/s, Torvet 7, Telefoner: eksp. 1672, red. 1676



„JAVA 1 B“ - den kræsnes kaffe

Møre Fylkes Ruteselskap-avdelingskontor (hovedkontor, Molde), avd.best. A Wærdahl, Fisketorvet 1, Telefoner 1060 & 1147, pers. 2344, teleggradr. «Møre»

Møre Margarinfabrikk a I, disp. Sverre Sannes, Grunden 16, Nordl., Telefon 1391, disp. 1561, byselger 1392

Mørkedal, Arne, brannkonst., Pr. Christiesgt. 7, 3800

Most, Astrid, butikkd., Ramsaysgt. 5, 1200
 — Beret Anna, arb., Stenv. 6, 400
 — Harald, motorb.før., Gomagt. 8, 1200
 — Peder, stenarb., Øvregt. 28, 1000
 — Peder, jun., sjøm., Øvregt. 28, 800
 — Peder, sjøm., Ramsaysgt. 5

N.

Nålsund, Bertine, hdl., L Guttormsensgt. 9, 1100

Naalsund, Anne, jordmor, Dahlegt. 17, 1300

→ Lars, politibetj., Tollinsp. Thuesgt. 3, 3600

Nås, Inga, frk. L Guttormsensgt. 1 b

— Lars, politibetj., T Thuesgt. 3, 3600

Naas, Andrine, syerske, Dr. Werringsgt. 15, 600

— Edel, frk., Brunsviken

— Einar, Brunsviken

— Helma, syerske, Dr. Werringsgt. 15, 600

— Ole, transp.arb., Brunsviken, 3400

— Olga, syerske, K Johnsensgt. 1, 1000

Nåstad, Knut, tollops.mann, Ivar Aasensgt. 1, 4600

— Nils, tollops.mann, Stortuv. 5, 3200

Naess, Margit, kontorist, Øvregt. 9, 1400

— Odlaug, frk., Øvregt. 9 ...

— Olga, husmor, Øvregt. 9, 10,000, 500

— Rolf, kontorist, Øvregt. 9, 1000

— Thorleif, kontorist, Øvregt. 9

Naustvik, Eva, frk., Dahlegt. 20

→ Ivar, politibetj., Dahlegt. 20, 5200

→ Odlaug, frk., Øvregt. 9

Nedal, Olaf A, gårdsgrutt, Brunsviken, 900

Neerås, Alice, frukt- og tob.forr., Fosnagt. 28 a, 4500, 2100

— Alvilde, butikkd., Kranav. 31, 1600

— Aslak, skomaker, Kranav. 31, form. 6300

— Margrethe, frk., Kranav. 31

— Trygve, sjøm., Knudtzonsgt. 15, 400

Neergård, se også Neergaard

Neergård, Albert, mask., Jullumsgt. 17, 2800

— Alf, Kranav. 38

— Arne, arb., Kranav. 38

— Chr. K, fenrik, Langv. 10, 1300

— John, skibstømmerm., Kranav. 38, 700

— Marie, syerske, Kranav. 38, 400

— Ole, fisker, Kranav. 38, 500

→ Robert, møb.snekk., Kranav. 38, 1000

Neergård, Robert, jun., Kranav. 38

— Sivert Johnsen, gasv.arb., Fosnagt. 22, 1800

Neergaard, Anton, pakh.arb., Skippergt. 7, 2400

— Edith, frk., Sjursvikv. 2

→ Edvard, sjøm., Skippergt. 7, 900

→ Einar J, vraker, Sjursvikv. 2, 4100

→ Fredrik J, pakhusarb., Spanskesm. 6 b, 1100

→ Fredrikke, frk., Stabbursgt. 1

→ Hjørdis, frk., Stabbursgt. 1

→ Johan M, bøkker, Stabbursgt. 1, 2100

→ Johannes, pakh.arb., Sjursvikv. 2, 1700

→ Kristian Fr., bøkkersv., Spanskesm. 6 a, 1700

→ Magnar P, arb., Stabbursgt. 10, 400

Neerland, Iver, erindsgutt, K Johnsensgt. 15, 500

→ J, bakeri & kondit. (Reidar og John Aarsvold) Langv. 18, filial Fisketorvet

→ Karen, vaskerik., K Johnsensgt. 15, 600

→ Kristian, tømmerm., K Johnsensgt. 15, 600

→ Kristian, erindsgutt, K Johnsensgt. 15, 1800

→ Nils, elektr., Sjursvikv. 38, 400

→ Ole, hvallenser, Skippergt. 21, 1400

→ Sverre, fisker, Skippergt. 16, 400

Neerland, Lovise, syerske, Ole Vigsgt. 3, 800

→ Martin, anl.arb., ø Enggt. 4, 600

→ Mildvard, Marstrandsgt. 8

→ Ole, murarb., Marstrandsgt. 8, 1200

→ Olga, frk., Marstrandsgt. 8, 1200

Nervik, Ole politikontorist, J P Clausensgt. 22, 7500

Neuenkirchen, Jens, skipsfører, Langv. 31, 4400

Nicolaisen, Anny, moded., K Bøtkersgt. 34, 1200

→ Hanna, syerske, Knudtzonsgt. 4

→ Lars, fisker, K Bøtkersgt. 34, 700

Nielsen Alb., N., blikkensl. og blikv.forr., blik-trantøndefabrik, Byf. Aassgt. 5, Telefon 1120, 48,000, 5200

→ Anker, elektr.l. Byf. Aassgt. 5, 600

→ Erling, blikkensl., Ramsaysgt. 6, 1400

→ Gunder, erindsgutt, O Jullumsgt. 17

→ Ivar, blikkensl.sv., Byf. Aassgt. 5, 500

→ Marie, musikk., Helsingst. 3 a, 5000, 2400

→ Marius, eksp.betj., O Jullumsgt. 17, 3300

→ Nelly, musikk., Pr. Christiesgt. 22

→ Nicolay, stuert, L Guttormsensgt. 2 b

→ Peder, malerm., ø Enggt. 3, 10,000, 1000

→ Petter, blik.sl.mest., Tollbodbk. 3, 5300, 1700

Nikolaisen, Bersvend, Strandgt. 66

→ Gustav, sjøm., Strandgt. 66, 700

Nikstad, Hilmar, sadelm., Bjørnehaugsv. 2 a, 5900, 1700

→ Mary, frk., Bjørnehaugsv. 2 a

Opland Fylkes Adr.bok

med skatteligninger

HANS G. MOE'S FORLAG
TRONDHEIM

Nilsen, se også Nilssen

- Nilsen, Albert, fyrbøter, Sørholmstv. 1 a, 600
 — Albertine, pleierske, Nordmørsgt. 12, 400
 — Alfhild, frk., Nergt. 16
 — Alfred, sjøm., L Guttormsensgt. 7, 500
 — Andor, arb., Nergt. 16
 — Arthur, konditorsv., K Bødtkersgt. 21 b, 400
 — Betzy, arb., Kranav. 28, 1000
 — Edmund, Marstrandsgt. 13
 — Frida, frk., Dahlegt. 2 a, form. 5200 kr.
 — Gudrun, syerske, Stenv. 11 700
 — Hans, transp.arb., P Bendiksensgt. 8, 1300
 — Hans, typograf J P Clausensgt. 16, 3000
 — Hartvik, arb., Nergt. 2
 — Hjalmar, fyrbøter, K Bødtkersgt. 21 b
 — Ida, hjelpemeierske, Storgt. 19, 1300
 — Ingeberg, sjøm., Strandgt. 44 b
 — Ingvald, arb., Ths. Aasgaardsgt. 23
 — Jensine, arb., Fosnabk. 2 a
 — Johan, Nergt. 16 ...
 — John, pakkhusarb., Strandgt. 44 b, 140
 — Kalla, syerske, P Rosentrædersgt. 1, 600
 — Magnus, fisker, Ths. Aasgaardsgt. 19, form. 2000 kr.
 — Marit, syerske, L Guttormsensgt. 5, 1000
 — Marta, syerske, Vågebk. 3
 — Nikoline, arb., Sjørsvikv. 19 b, 900
 — Nils, hoteleier, Torvet 9, form. 44.000 kr.
 — Nils, fyrbøter, Stenv. 11, 2200
 — Nils Alfred, mask., Nergt. 16, 3900
 — Nora, frk., Marstrandsgt. 13
 — Normann, fisker, Norstrandsgt. 13, 600
 — Ole, hds.betj., Dahlegt. 59, 2000
 — Ruth, frk., L Guttormsensgt. 7
 — Hauge, Andreas, kjøpm., Holmagt. 5, 5200
 Nilson, Julie, husmor, Freiv. 8
 Nilssen, Aasmund, f.betjent, Øvregt. 6.a, 3900
 — Francis, Øvregt. 6 a
 — Sigty, frk., Øvregt. 6 a
 Nilsson, Augusta, frk., Dahlegt. 32
 — Axel, aut. rorlegg.forr., Nordlandet, hor Dahlegt. 32, 900
 — Elisabeth, frk., Dr. Werringsgt. 17
 — Thora, frk., Dahlegt. 32
 Noch & Co., (Johan Noch, Edv. Høvig og Harald Sivertsen), blikkensl.forr., Børspladsen
 — Holger, Dr. Werringsgt. 5, 400
 — Jarl, læregutt, Dr. Werringsgt. 5
 — Johan, blikkensl., Dr. Werringsgt. 5, 1600
 — Laura, butikkd., Storgt. 29 b, 1500
 Nordahl, Ola, sjøm., Kranav. 8, 2500
 — Robert, transp.arb., Kranav. 8, 1400
 Nordanger, Brita, frk., Pr. Christiesgt. 6
 — David, pensj., Pr. Christiesgt. 6, 15.000, 2500
 Nordeide, Andreas G, skipper, Skippergt. 1b
 — Elionora, frk., Skippergt. 1 b
 — Ingeborg, frk., Skippergt. 1 b
 Nordgaard, Erling, kokk, Omagt. 47, 1800
 — Gerd, frk., Omagt. 47

Nordgaard, Kristine, frk., Omagt. 47

— Marin, kaiform., Omagt. 47, 3400

Nordheim, Thea, arb., Sjørsvikv. 31

Nordmør Husflidslags utsalg, best.Ingeborg Dnaas, Hauggt. 2, **Telefon 1770**

Nordmøre Fergeselskap a.s, Storkaien 1, formue kr. 53.000

Nordmør Landbruksforretning A/L

Sammensl. av landmenn, disp. N. G. Aukan, fører lagér av landmannsprodukter, krafft, gjødning, gressfrø, havfrø og såvarer av alle slags. — Omsetter landbruksmask., jordbruks- og haveredskaper, Bedehusgt. 14, **Telefon 1529 & 2266**, telegr. adr. «Landbruks», 121.000, 2400

— Skibsassuransforening, forr.før. agent O Hagen

Nordmøre Meieri, a/l, kap. 430.500kr., best. Leiv Lie, Storgt. 19, **Telefon 1471**

telegr.adr. «Bødernes», Utsalg Hauggt. 20

Telefon 1512, P Bendiksensgt. 1553, Tollinsp. Florsgt. 1412, Havnegt. 2 2059

Nordmøre Sorenskriverkontor, Torvet 6

Nordstjernen Apotek, H. Koren,Havnegt. 2, Nordl., **Telefon 2030**

Nordtvedt, Alfred, smed, Dahlegt. 66

— Jacob, mask., Pr. Christiesgt. 16, 4900

— Johan, vaktm., J P Clausensgt. 5-7, 3400

— Josef, mask., Grunden 8, 4700, 3700

— Margit, frk., Grunden 8

— Petrine, best., Astrupsgt. 2, 1800

— Sverre, mask., Grunden 8, 600

Nordvik, Agnes, frk., L Guttormsensgt. 2 b

— Gudrun, syerske, Gomagt. 16, 400

— Karl, chauff., K Bødtkersgt. 27

— Martinus, fhv. sjøm., Omagt. 17 b

— Mary, butikkd., L Guttormsensgt. 2 b

Norges Bank, oprettet 1880, kontorchefV. Rasmussen **Telefon 1498**, rikstелеф.

1068, direksjon 1061, telegr.adr. «Bankavdelingen»

Norseth, R. cand. real., T Florsgt. 7, 3700

Norsk Bygningsarb.forb. Garverigt. 12 b

Norsk Bjergningskompani a/s,

repr. I C Loennechen, Vågev. 7

Norsk Brændselolje a/s, repr.

Brødr. Dall, A/s, Vågev. 5, tankstasjon

«Steinhammer», Melkviken, **Telefon 2132****Norsk Engelsk Mineralolje Aktieselskap**

Repr. Emil Moe, Vågev. 7,

tankstasjon Dahle, **Telefon 2020**, telegr.

adr. «Nemaks», se annonse pag. 3

Norske Folk, Livsforsikrings-

selskap, a.s. avd. kontor Hauggt. 6

Norske Forenede, Livsforsikring

a.s. hovedagent Endre Witzøe, Børsbk.

1, **Telef. 1389**, insp. M Fostervold,**Norske Liv**, stiftet 1844, hovedagentur

i Kristiansund, Ingvald Watten, Storkai-

en 1, **Telefon 1119**, priv. 1834

Norvik, Arne, Øvregt. 17

— Bernhard, presser, Øvregt. 17, 2300

**OLUF BJØRNESETH & CO A/S**

HENR. MAGNUS C S

COLONIAL ENGROS**BERGEN**

- Nossum, Ida, syerske, K Johnsenstgt. 20, 1500
- Nyborg, Olai, elektr., H Schjetnansgt 4, 5000
- Kristian, smedm., Marstrandstgt. 9, 700
- Nygård, Otto, K, smedm., Storgt. 25, 2500, 2400
- Torstein, sjøm., 1400...
- Nylunds Røkeri (B Hestad), Marstrandstgt. 5
- Nyvold, Kåre, posteksp., Storgt. 36, 3300
- Nærvø, Isak A, skipper, Kapt. Bothersgt. 6.
- Næsje, A., a/s**, skotøiforr., Skolegt. 3
- & Hanesæth (S Næsje og O K Haneseth), bokkerforr., Nordlandet
- Marie, husmor, Hauggt. 20, 800
- Sivert, bokkerm., Dahlegt. 2 b, 800
- Næss, Alf, blikkensl., Grunden 14, 500
- Anders, mask., Pr. Christiesgt. 11, 1500
- Ant. O, borgerm., Langv. 20, 9900
- Arne, sjøm., Nergt. 9
- Arnold, lagerm., L Guttormsensgt. 14, 1600
- Erling, blikkensl., Grunden 14, 700
- Gunvor, frk., Nergt. 9
- Gustav H, o.r.sakfører, Myra, formue 13,000 kr.
- Hans, sjøm., Hollendergt. 4 d
- Inger, frk., Kranav. 25, 12,000, 1000
- Karen, frk., Hollendergt. 4 d
- Kristen, arb., K Bødtkersgt. 24 b, 3500
- Lydia, frk., Hollendergt. 4 d
- Margrethe, frk., Grunden 14
- Marie, frk., Langveien 20
- Odel, butikkd., J P Clausensgt. 35, 700
- Olaus, bakersv., Bedehusgt. 1 b, 4500, 3400
- Ole A, skom., Nergt. 9, 8900, 1200
- Ole Chr. pakkemester, K Johnsenstgt. 17, 6000, 3400
- Ole Edv., skibsfører, Freiveien 95, 5300
- Ole Edv. jr., sjøm., Freiveien 95, 1800
- Petrine, enke, Hollendergt. 4 d, 2200, 800
- Randmo, blikkensl., Grunden 14, 1900
- Randmo jr., blikkensl., Tollbodbk. 1, 1300
- R O, inkassator, Pr. Christiesgt. 11
- Sigbjørn, arb., K Bødtkersgt. 24 b
- Næss, Sigfred, lagerarb., M Blikstadsstgt. 8, 800
- Ole, fhv. skipper, M Blikstadsstgt. 8
- Næverlid, Paul, bysekr., Nordmørgt. 10, 5800
- Nørbech, Tore, bankkasserer, Langv. 24, 4500
- Nøste, Petra, syerske, Fr. Nansensgt. 5, 400
- Petter, pensj., Fr. Nansensgt. 5, 1600
- Ragna, butikkd., Kirkegt. 17, 2200
- Nøstvik, Einar, postbud, I Aasensgt. 6, 3200
- Nøstvold, Anna, frk., Dahlegt. 27
- Gunnar, Dahlegt. 27
- Kristian, fisker, Bengtnesset, 1700
- Martin, fiskeh., Kranav. 5, 1500
- Martin, fisker, Dahlegt. 27.
- Ole skipper, Dahlegt. 27, 1000
- Solveig, frk., Dahlegt. 27
- O.**
- Odde, Jenny, arb.ske, Freiveien 92 c
- Johan, sjøm., Freiveien 92 c
- Odmund, arb., Freiveien 92 c
- Odden, Alfred, Dahlegt. 86 b
- Edvard, sjøm., Ramsaygt. 8
- Jakob, anl.arb., Dahlegt. 86 b, 1200
- Martin, sjøm., Dahlegt. 86 b, 700
- Ødstol, Joh.**, radioforretning, Tollbodsmugget 2, Telefon 1661, 2800
- Offenberg, Chr. kjøpm., Storgt. 25, 3000
- M damekonfeksjon & manufakturforr. Storgt. 25
- Peter Anker, disp., Tollinsp. Florsgt. 7, 1700
- Ofstad, Paul, sadelm., K Bødtkersgt. 27, 1500
- Ohr, Gudrun, frk., Dahlegt. 1 a, 1200
- Gunborg, telegr.assist., Tollbodbk. 2, 3200
- Håkon, arb., Fosnagt. 20, 400
- Harald, sjøm., Tollinsp. Thuesgt. 2, 900
- Isak, skibstømmerm., Omagt. 13
- Karen, syerske, Astrupstgt. 2, 600
- Marie Bergem, kolonialforr., Omagt. 13, 400
- Ole, malersv., Langveien 30, 1600
- Ole H, skipper, Tollinsp. Thuesgt. 2
- Ole S, pakkhusarb., Fosnagt. 20, 600
- Otto, malersv., Fosnagt. 20, 1200
- Sivert, agent, Dahlegt. 1 a, 1200
- Ohrhaug, Sigurd, arb., L Guttormsensgt. 6
- Ohrstrand, Ole I, politikonst., Kapt. Bødtkersgt. 30, 3900
- Peder, fisker, Skorpa, 1000
- Ohrvik, Harald, fisketørker, L Guttormsensgt. 2 b, 500
- Paul Kristian, L Guttormsensgt. 2 b
- Reidar, fisketørker, Omagt. 36, 1000
- Oldeide, Gustav J, styrm., Omagt. 23
- Oldervik, Daniel, styrm., Grunden 43, 2400
- Olsen, Agnes, frk., Øvre Enggt. 5
- Aksel, fyrb., Vågebk. 12
- Alf, arb., Strandgt. 41
- Alf J, sjøm., F Freiveien 54, 700
- Alfred, typograf, Stenveien 4, 3000
- Alfred, bakersv., K Johnsenstgt. 11, 1400
- Alfred, malersv., Fjellgt. 3, 600
- Almar, pakkhusarb., Garverigt. 13, 1000
- Alvilde, frk., Langv. 31
- Amalie, kjøkkenp., Reknertgt. 3
- Anders, dekoratør, O Jullumstgt. 10, 600
- Anders, arb., Reknertgt. 3
- Andrea, lærerinne, P Bendiksensgt. 35, 1300
- Anna, syerske, K Johnsenstgt. 1, 700
- Anna, handl., P Bendiksensgt. 2 b
- Anna, husmor, Freiveien 92 d
- Anna, syerske, K Johnsenstgt. 1, 700
- Anna, butikkd., Hauggt. 16, 1900
- Anny, frk., Nergt. 19
- Anton, fyrb., Massastrædet 8 b, 800
- Anton, baker, Dahlegt. 9 a

DE GODE KAFFESORTER - MØRE KJØPMÆNDS

- Olsen, Anton, malersv., Nergt. 17, 8500, 500
 — Anton, pakkhusarb., Fosnagt. 28 b, 1400
 — Arne, malerm., Stenveien 8, 1200
 — Arne Emil, platearb., Øvregt. 4, 400
 — Arne Johannes, typograf, Bedehusgt. 6b, 700
 — Arne T, blikkenslær., Skolegt. 10
 — Arne William, Freiv. 3
 — Arnt, kontorist, P Bendiksenstgt. 23, 1800
 — Arnulf, leiepostb., Marstrandsgt. 30, 1000
 — Arvid, erindsgutt, P Bendiksenstgt. 23
 — Arthur, arb., Freiv. 92 e
 — Asbjørn, arb., Kirkegt. 19
 — Aslaug, frk., O Jullumsgt. 8
 — Aslaug, frk., Wesselsgt. 4
 — Astrid, butikkd., M Blikstadsstgt. 7
 — Aug. C. glass, stentøi, kjøkkenutstyr, korteverer, leketøi, Hauggt. 5, formue 41,000 kr.
 — Bastian, fiskh., Vågebk. 3
 — Bergljot, butikkd., H Barmansgt. 11, 1100
 — Bertha, frk., H Barmansgt. 11
 — Birger, fyrb., Marstrandsgt. 30
 — Bjarne, sjøm., M Blikstadsstgt. 7, 400
 — Bjarne, gårdsgutt, Myra. 800
 — Bodvar, sjøm., Dr. Werringsgt. 15, 700
 — Broder, arb., K Bødtkersgt. 24 b, 400
 — Carl F, skibsf., Tollinsp. Thuesgt. 9, 5300
 — Charles, pakkhusarb., Fiskergt. 5, 1700
 — Christian, fhv. mask., Fjellgt. 3, 15,000, 1500
 — Dag, urm., K Johnsenstgt. 22
 — Dagny, frk., P Bendiksenstgt. 3 b
 — Dagny, kontorist, Skolegt. 10, 1600
 — Daniel, arb., Fosnagt. 20
 — Daniel, sjøm., H Schjetnansgt. 8, 500
 — Dorteia, arb.ske, Ths. Aasgaardsgt. 13, 460
 — Edvard, mask., Vågebk. 6, 3300
 — Edvard, rigger, Kranav.
 — Edvard, sjøm., Freiveien 92 d
 — Edvarda, butikkd., Pr. Christiesgt. 22, 700
 — Egil, mek., Dahlegt. 60, 1300
 — Einar, sjøm., Garverigt. 12 b
 — Eivind, monter, Dahlegt. 21
 — Elen, butikkd., Vardebk. 3, 600
 — Emil, bokker, Vardebk. 3, 500
 — Emilie, vaskekone, Torsmugget 1, 500
 — Erling, arb., O Jullumsgt. 8
 — Erling, Strandgt. 84 b
 — Erling, arb., Strandgt. 42, 500
 — Erna, smørerske, Kranav. 38, 900
 — Erna, frk., Garverigt. 12 b
 — Ferdinand, skibstømmerm., Strandgt. 44 a, 500
 — Frantz, blikkensl., Strandgt. 44 a, 400
 — Fredrik, fhv. typograf, Øvregt. 16
 — Frida, frk., Freiveien 92 d
 — Georg, sjøm., Storgt. 53
 — Gudrun, syerske, Dahlegt. 9 a, 800
 — Gullaug, butikkd., O Jullumsgt. 10
 — Gunder, sjøm., Freiv. 3
 — Olsen, Gunnar, pakkhusarb., Pr. Christiesgt. 1, 3000
 — Gustav, urmaker, Langv. 27, 1700
 — Gustav, faktor, O Jullumsgt. 10, 5200
 — Haldis, frk., P Bendiksenstgt. 21
 — Hanna, huseier, Hauggt. 17, formue 4000
 — Hans, kontorist, Knudtzonsgt. 16 a, 1900
 — Hans, arb., Bedehusgt. 3 a
 — Hans Morken, blikksl., Sjursvikv. 19 a, 500
 — Harald, sjøm., Helsingsgt. 6
 — Harald, visergutt, P Bendiksenstgt. 21
 — Harald, H Barmansgt. 7
 — Harald, handelsr., Fløiv. 10, 4700
 — Henrik, malersv., Langv. 31, 700
 — Herman, arb., Fosnagt. 22
 — Hilmar, form., Kikegt. 19, 3000, 1000
 — Hjerdis, butikkd., Knudtzonsgt. 16 a, 800
 — Hjerdis, butikkd., O Jullumsgt. 8, 1200
 — Ida, handl., Knudtzonsgt. 16 a, 4700, 4000
 — Ida, frk., Møregt. 13
 — Idar, Vardebk. 3
 — Idar B, pakkhusarb., Sjursvikv. 44, 1900
 — Inga, butikkd., Storgt. 53, 1000
 — Inga, friserd., Sjursviksv. 19, 400
 — Inger, frk., Vågebk. 25
 — Ingeborg, butikkd., H Barmansgt. 11, 1600
 — Ingrid, frk., Øvregt. 5
 — Ingvald, arb., Fr. Nansensgt. 12, 700
 — Ingvald N, agent, P Bendiksenstgt. 21, 800
 — Ingvar, skibstømmerm., Dahlegt. 60, 1200
 — Iris, frk., H Barmansgt. 7
 — Ivar, Langveien 10
 — Iver G, transportarb., M Blikstadsstgt. 7, 1500
 — Jacob, styr., I Åsensgt. 2, 1000
 — Jan, arb., Ths. Aasgaardsgt. 13, 500
 — Janus, fyrb., Massastrædet 6
 — Jenny, arb.ske, K Bødtkersgt. 27, 600
 — Jenny, arb.ske, Vågebk. 1
 — Johan, skibstømmerm., P Bendiksenstgt. 21, 500
 — Johan, pensj., K Johnsenstgt. 18, 700
 — Johan, bakerm., O Jullumsgt. 8, 3100
 — Johan, blikkensl., P Schønningsgt. 21
 — Johan, lærer, Trappegt. 6, 12,000, 4600
 — Johan, sjøm., Stortuv. 9
 — Johan, båtbygger, Stabbursgt. 2, 8300, 600
 — Johan M, A/S, blikk- & kobberslagerforr. Børsbakken 2
 — Johan M, blikkensl., Skolegt. 10, 2000
 — Johanne, butikkd., P Bendiksenstgt. 3 b, 500
 — Johanne, arb.ske, Ths. Aasgaardsgt. 13, 600
 — Johannes, pensj., K Johnsenstgt. 22, 8800, 3600
 — Johannes Brun, arb., Freiveien 92 e
 — John, skibstømmerm., Vågebk. 12, 2100
 — John, læregutt, H Barmansgt. 7, 1500
 — John, tømmerm., Stabbursgt. 2, 3000, 600



brukes fra Nordkapp til Lindesnes

- Olsen, Julian, transp.arb., H Schjetnansgt. 8, 2900
 — Julius, tobaksh., Vågebk. 7, 10,000, 1000
 — Jørgine, butikkd., Hauggt. 17
 — Kåre, P Bendiksensgt. 1 a
 — Kaare, pakkhusarb., Ole Jullumsgt. 8
 — Karl, sjøm., Dahlegt. 62, 1000
 — Karl, skredderm., Dahlegt. 25, 2100
 — Karl, pakkhusarb., Strandgt. 41, 800
 — Karl I Framnes, pakkhusarb., Reknergt. 3, 400
 — Karoline Martine, arb.ske, Grunden 1, 1600
 — Karoline, frk., K Johnsensgt. 1
 — Kitty, frk., Marstrandsgt. 10
 — Klara, frk., Wesselsgt. 7, 400
 — Kristian, sjøm., Marstrandsgt. 18, 1400
 — Kristian, arb., Ole Vigsgt. 9
 — Kristian, kontorist, Dahlegt. 37, 3300
 — Kristine, husmor, Wesselsgt. 7
 — Lars, mask., Storgt. 33, 3600
 — Lars, malersv., Nergt. 17, 600
 — Laura, frk., Nergt. 17
 — Lauritz, matros, Langveien 10, 2200
 — Leif, fyrb., K Johnsensgt. 1
 — Leif, sjøm., Freiv. 3, 1000
 — Lilli Marie, frk., Freiv. 3
 — Lindis, frk., Wesselsgt. 3, 400
 — Lilly, frk., Vågebk. 21
 — Liv, frk., Marstrandsgt. 2
 — Ludvig, baker, Freiv. 54, 1700
 — Ludvig, malerm., Langv. 31, 1200
 — Ludvig B, fruktforr., Skippergt. 4, 1000
 — Ludvig B, arb., Stabbursgt. 6, 800
 — Ludvig O, pakkhusarb., Stabbursgt. 6,
 — Magnar, postb., Trappegt. 1, 3200
 — Magnar, transp.arb., Garverigt. 12 b, 1000
 — Maren Vogt, enke, Spanskesm. 8
 — Margot, kontord., Dahlegt. 60, 1800
 — Margot, frk., Knudtzonsgt. 16 a
 — Margrethe, frk., H Schjetnansgt. 8
 — Marie, frk., K Bødkersgt. 21 b
 — Marit, pensj., H Barmansgt. 11, 700
 — Martha, frk., Hollendergt. 1
 — Martinus, skibstømmerm., Dahlegt. 60, 5000, 3200
 — Marta, sykepl.ske, Knudtzonsgt. 12, 1100
 — Mary, frk., Marstrandsgt. 30
 — Mary, syerske, P Bendiksensgt. 23, 400
 — Mary, butikkd., H Barmansgt. 7, 800
 — Nansy, butikkd., H Barmansgt. 7, 700
 — Nikoline, frk., H Schjetnansgt. 8
 — Nora, frk., Langveien 10
 — Odd, Grunden 1
 — Odd, bakersv., K Bødkersgt. 28, 2300
 — Odd, K Johnsensgt. 1
 — Odd, visergutt, Dahlegt. 25, 400
 — Oddlaug, syerske, Gomagt. 6, 500
 — Oddlaug, frk., M Blikstadsgt. 7
 — Olaf, sjøm., Freiveien 37
 — Olaf, Freiv. 3
 — Olaf, Strandgt. 42
 — Olsen, Olaf, barberm., Øvregt. 4, 1200
 — Olaf, telegrafbest., Trappegt. 5, 6700
 — Olaf, sjøm., Dahlegt. 66, 1200
 — Olaf, stuert, K Johnsensgt. 3, 1100
 — Olaf E, jernarb., Ganger Rolfsgt. 3
 — Olaf Emil, arb., Øvregt. 5
 — Olaf Fredrik, stuert, Øvregt. 5, 500
 — Olaf Kr., sjøm., Brunsviken
 — Olaf Edv., arb., Fr. Nausensgt. 13
 — Olaus, anl.arb., Brunsviken, 1200
 — Olaus, bokker, Freiveien 54, 700
 — Ole, arb., Freiveien 37
 — Ole, sjøm., K Bødkersgt. 21 b, 2000
 — Ole J, transp.arb., Vågebk. 25, 600
 — Ole L, transp.arb., Freiv. 3, 1300
 — Ole Martin, arb., Fosnagt. 28 b
 — Ole S, malerm., K Johnsensgt. 1, 1200
 — Olga, butikkd., J P Clausensgt. 22
 — Oluf, handelsbetj., Vardebk. 3, 1600
Olsen, Oluf, bakeri & konditori, Skolegt. 2, Telefon 1401, bor H Barmansgt. 7, 3700
 — Olufine, huseier, Hauggt. 17, formue 4000 kr.
 — Oscar, bryggeform., Wesselsgt. 4, 2500
 — Oskar, malersv., Hollendergt. 1, 1500
 — Oskar A, bakeri & konditori, Hauggt., 20, bor P Bendiksensgt. 2 a, 6100, 2200
 — Oskar jr., bakerlær., P Bendiksensgt. 3b, 600
 — Oskar Karloff, pakkhusarb., Skjervaveien 4, 900
 — Otto, telegrafbud, Knudtzonsgt. 16 a, 2900
 — Peder, malersv., Nergt. 13 a, 1700
 — Peginus, havnebetj., P Bendiksensgt. 23, 6100, 4200
 — Per, kontorist, Strandgt. 84 b
 — Petter, sjøm., Grunden 1
 — Petter I, arb., Dyre Halses gt. 3
 — Ragna Houff, handl. (Aug. C Olsen), Hauggt. 5
 — Reidar, arb., Ths. Ausgaardsgt. 13
 — Reidun, frk., K Johnsensgt. 18
 — Reinhart, stenarb., Gomagt. 6
 — Ruth, telefoninne, P Bendiksensgt. 23, 1300
 — Ruth, frk., M Blikstadsgt. 7
 — Ronnang, frk., Vågebk. 6
Olsen, S. garn- & trikotasjeforretning, Torvgt. 9, Telefon 1096, priv. 2221, bor Tollinsp. Florsgt. 12, 16,000, 4600
 — Sefa, syerske, I Aasensgt. 3
 — Séverin, fhv. havnearb., Kranav. 49
 — Signe, frk., Vardebk. 3
 — Sigurd, pakkhusarb., Strandgt. 42
 — Sigurd, disp., Marstrandsgt. 2, 17,000, 5000
 — Solveig, frk., L Guttormsensgt. 13
 — Sverre, avisbud, H Schjetnansgt. 8
 — Sverre, bankbud, Langv. 22, 1700
 — Sverre, sjøm., Strandgt. 84 b
 — Søren, plitthugger, Nergt. 19, 3500

Olsen, Torger., blikkasse- & trantønne-fabrik, Sjursvikv. 2, Innlandet. **Telefon 2045**, bor Sjursvikv. 19, 2000

— Torger Kr., blikkensl., Sjursvikv. 19 a, 500

— Torleif, sjøm., Politim. Bendiksenst. 11, 800

— Trygve, blikkensl., Ths. Aasgaardst. 22, 1000

— Trygve, skibstømmerm., Dahlegt. 60, 1700

— Trygve, typograf, Bedehusgt. 6 b, 500

Olsen, Ulrik, vs., tørsei, sild, levermel, torskemel, sildemel, sildolje, tran, Byf. Aasgt. 3. **Telefon 1741**, priv. 2094, telegr.adr. Ulrik, 17,000, 1700

— Ulrik, kjøpm., Strandgt. 84 b, 17,000, 6200

— Ynjør, frk., Strandgt. 41

Olsen-Brun, Alf, O Jullumst. 14

— Peder, musiker, O Jullumst. 14, 400

Olsson, Erik, anl.arb., John Allansgt. 1, 1000

Olstad, Edvard, arb., Kapt. Bothnersgt. 8, 700

Oma, Bøndernes Melkutsal, best. Marie Hankvik, Grunden 4

Omsund, Arthur, arb., Grunden 7 a

— John, sjøm., K Johnsenst. 7, 400

— Kristian, arb., Knudtzonsgt. 2

— Olaf, fiskarb., Grunden 7 a

— Ole K, pakkhusarb., Grunden 7 a

— Peder, handelsm., Nergt. 32, 600

Opdahl, Aasta, frk., P Schänningsgt. 23

— Amanda, d/s-pike, Dahlegt. 30, 700

— Inga, arb.ske, Grunden 7 a

— Karl, h.betj., P Schänningsgt. 23, 8000, 3800

— Olaf, arb., Grunden 7 a

— Ole, fhv. sjøm., Dahlegt. 30

— Serine, frk., Dahlegt. 30

Opdøl, Ole, fhv. gbr., Tollinsp. Thuesgt. 3, 42,000, 2500

— Randi, syerske, Bedehusgt. 1 b, 1300

Ormbost, Augustinus, arb., Skorpa, 2500, 400

Ormbostad, Peder, motorm., Omagt. 23

Orseth, Arthur, fiskeh., Vågebk. 9, 1000

— Aslaug, frk., Vågebk. 9

— Gjertrud, husmor, Vågebk. 9

— John, sild- & fiskforr., Vågev. 3, bor Skjærra, formue 22,000 kr.

— John, revisor, J P Clausensgt. 35, 3900

— Peder, gårdsdrenge, Dahlegt. 36, 400

— Sverre, arb., Vågebk. 9

Orvik, Kristian, arb., Freiveien 92 c

Ottem, August, rørlegger., T Florsgt. 14, 3800

— Gustav, kontorh., T Florsgt. 14

Otterholm, Karen, syerske, Helsingsgt. 5, 500

Ottesen, Alfhild, frk., Fosnagt. 1

— A, tannl., Lindahlspl. 5, bor Fosnagt. 1, 145,000, 18,100

— Jakob, bankkass., Nordmørsgt. 1, 7100

— Odd, bøkterm., Bjørnehaugsv. 4 b, 20,000, 800

Ottesen, Osvald, bøkker, Bjørnhaugv. 4 b

Oweraa, Sigv. J, barbersalong, v. Børstrappen bor Stortuv. 7, 1000

Overskot, Gisken, meierske, Storgt. 19, 2100

Overvaag, Andreas, bygn.snekker, L Gut-21, 11,000, 1600

— Rolf, L Guttormsensgt. 21

— Ruth, frk., L Guttormsensgt. 21

Overvrakeren, Vågev. 7

Ovesen, Aasta, friserd., Storgt. 3, 600

— Aasta, frk., Kapt. Bothnersgt. 17

— Angel M, sjøm., Kapt. Bothnersgt. 17, 800

— Dagmar, frk., H Barmansgt. 9

— Ernst, H Barmansgt. 9

— Petra, husmor, H Barmansgt. 9

— Sverre, arb., Kapt. Bothnersgt. 17, 600

— Ulrikke, strykerske, Marstrandst. 7, 1500

— Øystein, arb., Kapt. Bothnersgt. 17, 400

Ovnbugt, Paul G, arb., Garverigt. 15, 600

— Paula, frk., Garverigt. 15

P.

Paasche, Arthur, bryggearb., Reknergt. 8, Parelus, Betzy, husmor, Langv. 18, 73,000, 5500

— Ingeborg, musikk., Ramsaysgt. 1, 400

— Jane, enkefru, O Jullumst. 5, 69,000, 2900

— Johan, agenturforr., O Jullumst. 5, 1300

— Johanne, enkefru, assuranceforr., Ramsaysgt. 1

— Rasmus, bankkasserer, O Jullumst. 5, 18,000, 6400

— & Lossius, A/s, disp. Rasmus Krogh, eksp. og tilvirkning av klippfisk, tørfisk, sild, rogn, eneforr. for Bærums Verk, kjøttlager, komm., Byf. Aasgt. 3, telegr.adr. «Parellos»

Parfymeri Eva. (Ida Olsen), parfymeri & drogeri, sykeplart., Massastrædet 6, **Telefon 1317**

Park Konditori og Wienerbakeri (Jørgen Røe), Langv. 10

Partrederiet Delfin, Fjellgt. 2, formue 3400

Paulsen, Bernt, byselger, Moses Plass 1, 1900

— Bjørg, frk., Moses Plass 1

— Gudrun, frk., Moses Plass 1

— Gusta, lærerinne, Fr. Nansensgt. 4, 2500, 4300

— Hans, chauffør, P Bendiksenst. 2, 3100

— Idar, bøkker, Dalabergene, 600

— Ingebjørg, frk., Bjørnhaugsveien 3

— Josefine, frk., Fiskergt. 3, 400

— Knut, bøktersv., Fiskergt. 3, 1000

— Kristian, sjøm., Kranav. 43, 2100

— Kristoffer, slipform., Bjørnhaugsv. 44, 2300

— Martin, plitthugger, Bjørnhaugsv. 3, 3400

— Otto, sjøm., Bjørnhaugsv. 3

— P, frukt- & tobakksforr., Moses Plass 1, 3900



„FAMILJE“ den jevne husholdningskaffe

- Olsen, Julian, transp.arb., H Schjetnansgt. 8, 2900
 → Julius, tobaksh., Vågebk. 7, 10,000, 1000
 → Jørgine, butikkd., Hauggt. 17
 → Kåre, P Bendiksensgt. 1 a
 → Kaare, pakkhusarb., Ole Jullumsgt. 8
 → Karl, sjøm., Dahlegt. 62, 1000
 → Karl, skredderm., Dahlegt. 25, 2100
 → Karl, pakkhusarb., Strandgt. 41, 800
 → Karl I Framnes, pakkhusarb., Reknergt. 3, 400
 → Karoline Martine, arb.ske, Grunden 1, 1600
 → Karoline, frk., K Johnsensgt. 1
 → Kitty, frk., Marstrandsgt. 10
 → Klara, frk., Wesselsgt. 7, 400
 → Kristian, sjøm., Marstrandsgt. 18, 1400
 → Kristian, arb., Ole Vigsgt. 9
 → Kristian, kontorist, Dahlegt. 37, 3300
 → Kristine, husmor, Wesselsgt. 7
 → Lars, mask., Storgt. 33, 3600
 → Lars, malersv., Nergt. 17, 600
 → Laura, frk., Nergt. 17
 → Lauritz, matros, Langveien 10, 2200
 → Leif, fyrb., K Johnsensgt. 1
 → Leif, sjøm., Freiv. 3, 1000
 → Lilli Marie, frk., Freiv. 3
 → Linds, frk., Wesselsgt. 3, 400
 → Lilly, frk., Vågebk. 21
 → Liv, frk., Marstrandsgt. 2
 → Ludvig, baker, Freiv. 54, 1700
 → Ludvig, malerm., Langv. 31, 1200
 → Ludvig B, fruktforr., Skippergt. 4, 1000
 → Ludvig B, arb., Stabbursgt. 6, 800
 → Ludvig O, pakkhusarb., Stabbursgt. 6,
 → Magnar, postb., Trappegt. 1, 3200
 → Magnar, transp.arb., Garverigt. 12 b, 1000
 → Maren Vogt, enke, Spanskesm. 8
 → Margot, kontord., Dahlegt. 60, 1800
 → Margot, frk., Knudtzonsgt. 16 a
 → Margrethe, frk., H Schjetnansgt. 8
 → Marie, frk., K Bødkersgt. 21 b
 → Marit, pensj., H Barmansgt. 11, 700
 → Martha, frk., Hollendérgt. 1
 → Martinus, skibstømmerm., Dahlegt. 60, 5000, 3200
 → Marta, sykepl.ske, Knudtzonsgt. 12, 1100
 → Mary, frk., Marstrandsgt. 30
 → Mary, syerske, P Bendiksensgt. 23, 400
 → Mary, butikkd., H Barmansgt. 7, 800
 → Nansy, butikkd., H Barmansgt. 7, 700
 → Nikoline, frk., H Schjetnansgt. 8
 → Nora, frk., Langveien 10
 → Odd, Grunden 1
 → Odd, bakersv., K Bødkersgt. 28, 2300
 → Odd, K Johnsensgt. 1
 → Odd, visergutt, Dahlegt. 25, 400
 → Oddlaug, syerske, Gomagt. 6, 500
 → Odlaug, frk., M Blikstadsgt. 7
 → Olaf, sjøm., Freiveien 37
 → Olaf, Freiv. 3
 → Olaf, Strandgt. 42
 → Olsen, Olaf, barberm., Øvregt. 4, 1200
 → Olaf, telegrafbest., Trappegt. 5, 6700
 → Olaf, sjøm., Dahlegt. 66, 1200
 → Olaf, stuert, K Johnsensgt. 3, 1100
 → Olaf E, jernarb., Ganger Rolfsgt. 3
 → Olaf Emil, arb., Øvregt. 5
 → Olaf Fredrik, stuert, Øvregt. 5, 500
 → Olaf Kr., sjøm., Brunsviken
 → Olai Edv., arb., Fr. Nansensgt. 13
 → Olaus, anl.arb., Brunsviken, 1200
 → Olaus, bøkker, Freiveien 54, 700
 → Ole, arb., Freiveien 37
 → Ole, sjøm., K Bødkersgt. 21 b, 2000
 → Ole J, transp.arb., Vågebk. 25, 600
 → Ole L, transp.arb., Freiv. 3, 1300
 → Ole Martin, arb., Fosnagt. 28 b
 → Ole S, malerm., K Johnsensgt. 1, 1200
 → Olga, butikkd., J P Clausensgt. 22
 → Oluf, handelsbetj., Vardebk. 3, 1600
Olsen, Oluf, bakeri & konditori, Skolegt. 2, **Telefon 1401**, bor H Barmansgt. 7, 3700
 → Olufine, huseier, Hauggt. 17, formue 4000 kr.
 → Oscar, bryggeform., Wesselsgt. 4, 2500
 → Oskar, malersv., Hollendérgt. 1, 1500
 → Oskar A, bakeri & konditori, Hauggt. 20, bor P Bendiksensgt. 2 a, 6100, 2200
 → Oskar jr., bakerlær., P Bendiksensgt. 3b, 600
 → Oskar Karloff, pakkhusarb., Skjervaveien 4, 900
 → Otto, telegrafbud, Knudtzonsgt. 16 a, 2900
 → Peder, malersv., Nergt. 13 a, 1700
 → Peginus, havnebetj., P Bendiksensgt. 23, 6100, 4200
 → Per, kontorist, Strandgt. 84 b
 → Petter, sjøm., Grunden 1
 → Petter I, arb., Dyr Halses gt. 3
 → Ragna Houff, handl. (Aug. C Olsen), Hauggt. 5
 → Reidar, arb., Ths. Aasgaardsgt. 13
 → Reidun, frk., K Johnsensgt. 18
 → Reinhart, stenarb., Gomagt. 6
 → Ruth, telefoninne, P Bendiksensgt. 23, 1300
 → Ruth, frk., M Blikstadsgt. 7
 → Rønnaug, frk., Vågebk. 6
Olsen, S. garn- & trikotasjeforretning Torvgt. 9, **Telefon 1096**, priv. 2221, bor Tollinsp. Florsgt. 12, 16,000, 4600
 → Sefa, syerske, I Aasensgt. 3
 → Séverin, fhv. havnearb., Kranav. 49
 → Signe, frk., Vardebk. 3
 → Sigurd, pakkhusarb., Strandgt. 42
 → Sigurd, disp., Marstrandsgt. 2, 17,000, 5000
 → Solveig, frk., L Guttormsensgt. 13
 → Sverre, avisbud, H Schjetnansgt. 8
 → Sverre, bankbud, Langv. 22, 1700
 → Sverre, sjøm., Strandgt. 84 b
 → Søren, plitthugger, Nergt. 19, 3500

Olsen, Torger., blikkasse- & trantønnefabrik, Sjursvikv. 2, Innlandet. **Telefon 2045**, bor Sjursvikv. 19, 2000

— Torger Kr., blikkensl., Sjursvikv. 19 a, 500

— Torleif, sjøm., Politim. Bendiksenstgt. 11, 800

— Trygve, blikkensl., Ths. Aasgaardstgt. 22, 1000

— Trygve, skibstømmerm., Dahlegt. 60, 1700

— Trygve, typograf, Bedehusgt. 6 b, 500

Olsen, Ulrik, a/s, tørsei, sild, levermel, torskemel, sildemel, sildolje, tran, Byf. Aassgt. 3, **Telefon 1741**, priv. 2094, telegradr. Ulrik, 17,000, 1700

— Ulrik, kjøpm., Strandgt. 84 b, 17,000, 6200

— Ynjør, frk., Strandgt. 41

Olsen-Brun, Alf, O Jullumstgt. 14

— Peder, musiker, O Jullumstgt. 14, 400

Olsson, Erik, anlarb., John Allansgt. 1, 1000

Olstad, Edvard, arb., Kapt. Bothnersgt. 8, 700

Oma, Bøndernes Melkutsal, best. Marie Hankvik, Grunden 4

Omsund, Arthur, arb., Grunden 7 a

— John, sjøm., K Johnsenstgt. 7, 400

— Kristian, arb., Knudtzonsgt. 2

— Olaf, fiskarb., Grunden 7 a

— Ole K, pakkhusarb., Grunden 7 a

— Peder, handelsm., Nergt. 32, 600

Opdahl, Aasta, frk., P Schänningsgt. 23

— Amanda, d/s-pike, Dahlegt. 30, 700

— Inga, arb.ske, Grunden 7 a

— Karl, h.betj., P Schänningsgt. 23, 8000, 3800

— Olaf, arb., Grunden 7 a

— Ole, fhv. sjøm., Dahlegt. 30

— Serine, frk., Dahlegt. 30

Opdøl, Ole, fhv. gbr., Tollinsp. Thuesgt. 3, 42,000, 2500

— Randi, syerske, Bedehusgt. 1 b, 1300

Ornbost, Augustinus, arb., Skorpa, 2500, 400

Ornbostad, Peder, motorm., Omagt. 23

Orseth, Arthur, fiskeh., Vågebk. 9, 1000

— Aslang, frk., Vågebk. 9

— Gjertrud, husmor, Vågebk. 9

— John, sild- & fiskforr., Vågev. 3, bor Skjærva, formue 22,000 kr.

— John, revisor, J P Clausensgt. 35, 3900

— Peder, gårdsdrenge, Dahlegt. 36, 400

— Sverre, arb., Vågebk. 9

Orvik, Kristian, arb., Freiyeien 92 c

Ottem, August, rørlegger., T Florsgt. 14, 3800

— Gustav, kontorh., T Florsgt. 14

Otterholm, Karen, syerske, Helsingstgt. 5, 500

Ottesen, Alfhild, frk., Fosnagt. 1

— A, tannl., Lindahlsp. 5, bor Fosnagt. 1, 145,000, 18,100

— Jakob, bankkass., Nordmørstgt. 1, 7100

— Odd, bøkerm., Bjørnhaugsv. 4 b, 20,000, 800

Ottesen, Osvald, bøkker, Bjørnhaugv. 4 b

Oweraa, Sigv. J, barbersalong, v. Børstrappen bor Stortuv. 7, 1000

Overskot, Gisken, meierske, Storgt. 19, 2100

Overvaag, Andreas, bygn.snekker, L Gut-21, 11,000, 1600

— Rolf, L Guttormsensgt. 21

— Ruth, frk., L Guttormsensgt. 21

Overvrakeren, Vågev. 7

Ovesen, Aasta, friserd., Storgt. 3, 600

— Aasta, frk., Kapt. Bothnersgt. 17

— Angel M, sjøm., Kapt. Bothnersgt. 17, 800

— Dagmar, frk., H Barmansgt. 9

— Ernst, H Barmansgt. 9

— Petra, husmor, H Barmansgt. 9

— Sverre, arb., Kapt. Bothnersgt. 17, 600

— Ulrikke, strykerske, Marstrandstgt. 7, 1500

— Øystein, arb., Kapt. Bothnersgt. 17, 400

Ovnbugt, Paul G, arb., Garverigt. 15, 600

— Paula, frk., Garverigt. 15

P.

Paasche, Arthur, bryggearb., Reknergt. 8, Parelus, Betzy, husmor, Langv. 18, 73,000, 5500

— Ingeborg, musikk., Ramsaysgt. 1, 400

— Jane, enkefru, O Jullumstgt. 5, 69,000, 2900

— Johan, agenturforr., O Jullumstgt. 5, 1300

— Johanne, enkefru, assuranceforr., Ramsaysgt. 1

— Rasmus, bankkasserer, O Jullumstgt. 5, 18,000, 6400

— & Lossius, A/s, disp. Rasmus Krogh, eksp. og tilvirkning av klippfisk, tørfisk, sild, rogn, eneforh. for Bærum's Verk, kjettinglager, komm.l., Byf. Aassgt. 3, telegradr. «Parellos»

Parfymeri Eva, (Ida Olsen), parfymeri & drogeri, sykeplart., Massastrædet 6, **Telefon 1317**

Park Konditori og Wienerbakeri (Jørgen Røe), Langv. 10

Partrederiet Delfin, Fjellgt. 2, formue 3400

Paulsen, Bernt, byselger, Moses Plass 1, 1900

— Bjørg, frk., Moses Plass 1

— Gudrun, frk., Moses Plass 1

— Gusta, lærerinne, Fr. Nansensgt. 4, 2500, 4300

— Hans, chauffør, P Bendiksenstgt. 2, 3100

— Idar, bøkker, Dalabergene, 600

— Ingebjørg, frk., Bjørnhaugsveien 3

— Josefine, frk., Fiskergt. 3, 400

— Knut, bøkerv., Fiskergt. 3, 1000

— Kristian, sjøm., Kranav. 43, 2100

— Kristoffer, slippform., Bjørnhaugsv. 44, 2300

— Martin, plitthugger, Bjørnhaugsv. 3, 3400

— Otto, sjøm., Bjørnhaugsv. 3

— P, frukt- & tobakksforr., Moses Plass 1, 3900



„FAMILJE“ den jevne husholdningskaffe

Paulsen, Paul, lærer, Bjørnehaugsv. 44
 — Villy, formerlær., Bjørnehaugsv. 44, 700
 Pedersen, Aase, frk., I Aasensgt. 4
 — Albert, transp.arb., L Guttormsensgt. 16, 2600
 — Anders, erendsgutt, I Aasensgt. 4
 — Anna Alette, frk., Garverigt. 12 a
 — Anton, bakeri, Fosnagt. 20, 2100
 — Anton Amundø, fisker, Skippergt. 8, 900
 — Anton M, sjøm., Skippergt. 8, 1500
 — Arne, sjøm., Strandgt. 31
 — Arne, barberm., Torvet 4 a, 1000
 — Arne Brøske, gårdsdr., Dalabergene, 1400
 — Aslaug, frk., Dalabrekka 2
 — Astrid, frk., L Guttormsensgt. 16
 — Astrid, syerske, Dahlegt. 88, 500
 — Bergljot, butikkd., Strandgt. 31, 400
 — Birger, sjøm., Moses Plass 1
 — Birger, skom., Pr. Christiesgt. 8
 — Borghild, butikkd., Fr. Nansensgt. 10, 1700
 — Eddy, sjøm., L Guttormsensgt. 16, 500
 — Edel, kontorist, Tollinsp. Florsgt. 3, 2000
 — Edvard, skibstømmerm., Freiv. 16
 — Emil, kontorist, Ole Vigsst. 8, 1300
 — Erling, sjøm., Grunden 20
 — Gunder, lagerform., Bedehusgt. 14, 3160
 — Gyda, butikkd., Strandgt. 31
 — Harald, sjøm., Strandgt. 31, 400
 — Herlof, chauffør, Øvregt. 4, 1400
 — Hjalmar, skibstømmerm. Dahlegt. 32, 400
 — Inga, frk., Skippergt. 10 a
 — Inga, husbest., H Brinchm. vei 9
 — Ingeborg, renten., Storgt. 35, 65,000, 1500
 — Ingeborg, syerske, I Aasensgt. 4, 1000
 — Ingebrigt, gartn.arb., Skippergt. 10 a
 — Ingvald, sjøm., K Bødkersgt. 21 a, 1500
 — Ingvarda, syerske, K Bødkersgt. 21 a,
 — Jacob, telegr.form., Storgt. 35, 3500
 — Jens, læregutt, Fosnagt. 20, 600
 — Jens, bakerm., Hauggt. 10, 89,000, 5700
 — Johan B, vraker, Fiskergt. 5, 1600
 — Johan, arb., Freiveien 16, 500
 — Johannes, mask.arb., Storgt. 35, 600
 — Julianne, rest.trise, Storgt. 30, 1000
 — Jørgen Olai, fisker, Dalegt. 22, 900
 — Karl, bøkksv., Garverigt. 12 a, 500
 — Karl Dorfin, sjøm., Garverigt. 12 a, 1400
 — Karl J, kontorm., L Guttormsensgt. 1 a, 400
 — Karl M, pakkhusarb., Gomagt. 9, 1800
 — Kaspar, pakkhusarb., Strandgt. 61, 1700
 — Knut A, pakkhusarb., Strandgt. 31, 1900
 — Konrad, sjøm., K Bødkersgt. 21 a, 400
 — Kristen Mikkelsborg, skipper, Skippergt. 7, 1000
 — Kristian, montør, Stenveien 11, 700
 — Kristine, butikkd., Fr. Nansensgt. 10, 1900
 — Lars, bakersv., Milubergene
 — Laura Emelie, frk., Hauggt. 10, 400
 — Louise, agentur- & assuranceforr., Storgt. 35, 400

Pedersen, Ludvig B, faktor, N Blikstadsst. 10, 2200
 — Magnus, barberm., Nergt. 48, 900
 — Margit, arb.ske, Omagt. 3, 800
 — Margrete, frk., Trappegt. 6
 — Margrethe, frk., Skippergt. 8
 — Marie, arb.ske, Kapt. Bothnersgt. 13, 400
 — Mary, frk., Fosnagt. 20
 — Mia, enkefru, Tollinsp. Florsgt. 3, formue 91,000 kr.
 — Odd Helmers, handelsreis., Freiv. 89, 1000
 — Olai, arb., L Guttormsensgt. 16, 400
 — Olaug, butikkd., Langv. 14, 1600
 — Olise, syerske, Hauggt. 12 a, 800
 — Oskar, transp.arb., Dalabrekka 2, 2800
 — Osvald, Dalsbrekka 2
 — Ove, arb., Pr. Christiesgt. 10
 — Peder, arb., Strandgt. 31, 3700, 1800
 — Peder Margido, fisker, Skippergt. 8, 600
 — Petra, frk., Strandgt. 31
 — Petrine, telegr.fullm., Trappegt. 6, 3900
 — Steinodd, erendsgutt, I Aasensgt. 4, 900
 — T, kjøpm. (Kr.sunds Oljeklædefabrik), Storgt. 9, 363,000, 15,600

Pedersen, jun., T. etablert 1912 (fru Mia Pedersen), manuf.forr., en gros, en detail, Storgt. 9, **Telefon 1084**, chefen personlig 1584, telegr.adr. «Trygve»

Pedersens, Eftf., T. etablert 1893 (A Nilsen-Hauge), bygn.- & træl.forr., Holmagt., **Telefoner: 1298**, lager 1007, privat 1708, telegr.adr. «Andreas» se ann.

Pedersen, Torstein, Kolonial en gros, Vågev. 8, **Telefoner 2284 — 2184**, bot Tollinsp. Florsgt. 3, 65,000, 7500, telegr.adr. «Torped»

— Thorfryd, frk., Bjørnehaugsv. 2 b
 — Thorvald, transp.arb., Bjørnehaugsv. 2 b, 1100
 — Torleif, bryggeform., Strandgt. 27, 3300
 — Torvald, fyrb., L Guttormsensgt. 1 a, 2100
 — Trygve, sjøm., Knudtzonsgt. 13 b, 500
 «Perfekt» Fruktforretning (Benny Wiklem) Langv. 24

Peson, Berthe, lærerinne, Brinchm.vei 2, 4400

Petersen, Aslaug Tønsberg, friserd., Torvet 4 a, 400
 — Ferdinand Tønsberg, mask., Torvet 4 a, 2400
 — Georg, erendsgutt, Marstrandsgt. 46, 700
 — Harald, Marstrandsgt. 46, 500
 — Harald, pensj., Marstrandsgt. 46, 2500
 — Harriet, frk., Storgt. 20, 900
 — Johan F, pakkmaster, Storgt. 20, 3700
 — Johan H, bankbokh., agentur- & komm.-forr., Storgt. 20, 1800
 — Leif, Marstrandsgt. 46

Petersen, Per, Elektrisk Instal-
lasjonsforretning. (Per Petersen), skibsinstallasjoner, radiomateriell, Nergt. 13 a, Nordl., formue 9000 kr.

Bennett Reklame & Annonsebyrå a.s Trondheim

Vi har dyktige tegnere og står til tjeneste med utkast og overslag.

Petersen, Petra, arbeidsk., Strandgt. 19
 — Trygve, leiepostbud, Storgt. 20, 1100
 Pettersen, Andor, stenarb., Dahlegt. 22, 1200
 — Anna, frk., Grunden 27
 — Anton, skibsfører, K Johnsenstgt. 27, 6000, 4800
 — Anton, sjøm., Freiveien 98 b, 1000
 — Arna, frk., Dahlegt. 22, 500
 — Astrid, frk., Storgt. 20
 — Augusta, arbeidsk., Ramsaysgt. 8
 — Bergljot, kontorassist., Langveien 14, 1100
 — Dagny, frk., K Johnsenstgt. 27
 — Else, Eliassen, frk., Strandgt. 33
 — Gustav, kjøpm., Møregt. 2 b, formue 3000
 — Gyda, telegrafassist., Langv. 14, 3200
 — Hardis, frk., Freiveien 98 b
 — Harriet, frk., Grunden 27
 — Hilmar, kontorist, Marstrandsgt. 13
 — Ingvar, arb., Pr. Christiesgt. 8
 — J A M, eksp.sjonsbetj., Tollinsp. Thuesgt. 6, 4300
 — Jenny, apotekassist., Dahlegt. 24, 1500
 — Johan, fyrb., Kranav. 25
 — Johan, kontorist, Langv. 33, 3300
 — Kåre, sjøm., Langv. 14, 600
 — Ludvig, sundbåttf., Dahlegt. 24, 3600
 — Margit, frk., Fløiv. 19
 — Margoth, husmor, Freiveien 94
 — Margrethe, syerske, Kranaveien 1, 700
 — Martin, pakkhusarb., I Aasensgt. 3, 1200
 — Martinus, mask., Fløiv. 19
 — Mathilde, lærerinne, Stortuv. 1, 3100
 — O, fruktforr., Havnegt. 2
 — Olaf, sjøm., K Johnsenstgt. 27
 — Olaf, butikkbetj., Marstrandsgt. 13, 2700
 — Olaf, erendsgutt, Pr. Christiesgt. 8
 — Oluf, fiskh., Grunden 19, 5000, 400
 — Patrick, skom.m., Marstrandsgt. 13, 1000
 — Peder, sjøm., Marstrandsgt. 13
 — Peder Næss, sjøm., Freiveien 54, 400
 — Petter, sjøm., K Johnsenstgt. 27
 — Petter, K Bøtkersgt. 27
 — Ragnvald, automaler, Stortuv. 1
 — Reidar, meierilær., Storgt. 19
 — Rolf, arb., Dahlegt. 24
 — Ruth, frk., Marstrandsgt. 13
 — Sigrid, butikkd., Langv. 14, 1700
 — Sigurd, postbud, Freiveien 94, 2000
 — Trygve, Dahlegt. 24
 Pfefferkorn, Sverre, styrm., Fr. Nansenstgt. 9, 2700
 Phillips, Amandus, pakkhusarb., Stabbursgt. 7, 400
 Pley, Louise, d/s-eksp., J P Clausensgt. 12, 48.000, 7700
Privatbanken i Kristiansund,
 (filial av Privatbanken i Trondhjem),
 bankchef P Kvalvaag, Skolegt. 16, Tele-
 fon 1123, bankchefen 1113

Q.

Qvam, Broder, handelsbetj., O Jullumsstgt. 14, 2900
 — Gaston, møbelsnekker, O Jullumsstgt. 14
 — Gerd, frk., L Guttormsensgt. 14
 — John, kobbersl., L Guttormsensgt. 14, 1400

R.

Raaet, Bernhard, arb., Gange Rolfsstgt. 2
 — Karl, arb., Ganger Rolfsstgt. 2
 Råholm, Johan, skipper, Øvregt. 15
 Raanes, Marit, arbeidsk., Omagt. 24
 Rabben, Hanna, husmor, Marstrandsgt. 9, 5000, 400
 — Hilda, frk., Marstrandsgt. 9
 — Martha, arbeidsk., Fr. Nansenstgt. 19
 Radio, A/S, disp. Herman Westad, radioforr., Hauggt. 18
 Rakstang, John, tømmerm., M Blikstadsstgt. 9, 2000, 2700
 — Nils, mask., Nergt. 2
 — Nils, arb., Pareliusstgt. 1, 800
 Ramberg, Oluf, handelsreis., I Aasensgt. 3, 3000, 1300
 Ramsli, Gerd, frk., Vågev. 7, 400
 Ramstedt, Johanne, sjøm., P Bendiksenstgt. 11, 500
 Ramse, Edvard, herm.tikarb., Omagt. 137, 800
 — Peggy, frk., Omagt. 137
 Ranes, Erik, lign.chef, Øvre Enggt. 1, 5300, 7300
 — Trygve, L Guttormsensgt. 6
 Rangnes, Elsa, tanntekn., Øvregt. 13
 — Peder, agent, Øvregt. 13, 29.000, 5000
 Rangø, Anna, syerske, K Bøtkersgt. 34
 Ranheim, Gunnar, politibetj., Omagt. 109, 11.000, 5800
 — Guttorm, gårdsdr., Omagt. 109, 700
 — Håkon, gårdsdr., Omagt. 109, 600
 — Ingvald B, agent, J P Clausensgt. 3, 1000
 — Mary, frk., Omagt. 109
 Ranheimsæther, Karen, kontord., Byf. Aassgt. 6, 1000
 — Olaus, malerm., Pr. Christiesgt. 4
 Rappe, Johan, sjøm., Storgt. 63
 — Peder, sjøm., Stenveien 7, 700
 — Sivert, løsarb., Storgt. 63, 400
 Rasmussen, Arthur, styrm., Kranav. 18, 5300
 — Einar, arb., Freiv. 1
 — Gunnar, sjøm., Stortuv. 8
 — Halvdan, pakkhusarb., Pr. Christiesgt. 2, 500
 — Hellemann, tømmerm., Bjørnhaugsv. 4 a, formue 3300 kr.
 — Hermanda, frk., Bjørnhaugsv. 4 a
 — Jenny, frk., arbeidsk., Hollendergt. 7
 — Johan, arb., Freiv. 1, 600
 — Karen, frk., Hauggt. 22



„JAVA 1 B“ - den kræsnes kaffe

- Rasmussen, Kristian, budform., K Johnsen
gt. 23, 3400
— Kurt, arb., Freiv. 1
— Mary, kontord., Hauggt. 22, 2200
— Ragnar, læregutt, Kranav. 18, 900
— V I, kontorchef, H Brinchm. vei 2, 6900
Rastad, Oluf, slaktersv., J P Clausensgt. 14,
400
Reinsa, A/S, Fiskergt. 6, formue 7400 kr.
Reinset, Odd, elektrotekn., Tollinsp. Flors
gate 6
Reinseth, Jens, butikkchef, Tollinsp. Flors
gt. 6, 4400
Reitan, Birger, visergutt, Øvre Enggt. 8,
1500
— Harald, kontorist, Torvg. 3, 2900
— Henry, erendsgutt, Massastrædet 4 a, 600
— Hjørdis, frk., Øvre Enggt. 8
— Janus, sjøm., Omagt. 114, b, 2000, 2100
— Kitty, frk., K Johnsensgt. 18
— Kristine, cafév., Massastrædet 4 a, 1000
— Magnus, kystskipper, Dahlegt. 68
— Olaf, Massastrædet 4 a
— P N, fhv. ekspeditør, Torvg. 3, 26.000, 1000
— Peder, kontorist, Øvre Enggt. 8
— Peter, typograf, Øvre Enggt. 8, 9000, 2600
— Randi, syerske, K Johnsensgt. 18, 1300
Reifen, E., klædehandel & manufaktur-
forr., komm. for A/S Tingvoll ullvare-
fabrikk, Vågev. 5, Telefon 2325, priv. 2324,
bor P Bendiksensgt. 19, 3500
— Jonette, pakkhusarb., Omagt. 15, 800
— Ole Halvorsen, tømmerm., Dahlegt. 84
— Ole Pedersen, Dahlegt. 84
— Synnøve, syerske, Øvre Enggt. 2, 1500
Rekdal, Andrea, kontorist, Freiveien 55,
1600
— Anna, husmor, Freiveien 55
— Ragny, kontorist, Freiveien 55, 2000
Reming, Peder, skibstømmerm., Freiv. 95 900
— Mikka, syerske, Freiv. 95
- RENA BRUK** A/S

SAGBRUK — HØVLERI
KASSEFABRIK

Telegramadr.: Rena pr. Kristiansund N
Telefon 2060
- Riise, Ole Olsen, stenarb., Vågebk. 5, 600
Rikardsen, Aksel, frelsesoffiser, Langv. 33,
1000
Rikstad, Elisabeth, strikkerske, Marstrands
gt. 8, 400
Rikstrykdeverket og Trykdekassen, N Eng-
gt. 5
Rindal, Mandfred, Bjørnhaugsv. 31
— Olaf, anlarb., Bjørnhaugsv. 31
Ringdal, Elling, lærer, Torvet 1, 2400
Ringkjøb, Edvard, telegrafbud, Moses Plass
3, 1100
— Emilie, husmor, Moses Plass 3
- Ringse, Harriet, arb.ske, Fosnagt. 28 a, 900
— Ingeborg, arb.ske, Fosnagt. 28 a
Ripnes, D. kolonial, skibsprov., fiskeredsk.
malerv., smøreoljer, petroleum, Vågev. 8,
bor Langv. 63, 12.000, 4200, Telefon 1185
Risan Klara, friserd., Tollboddk. 3
Risand, Martha, arb.ske, Brunsviken
Rivertz, Johs. M. o.r.sakf. (Fasting &
Rivertz), Chr. Bræingsgt. 3, 7600
Roalseth, Lars, bl.sl., P Bendiksensgt. 8, 1600
— Ole, stenarb., P Bendiksensgt. 8, 10.000,
600
Rodal, Asbjørn, Spanskesm. 8
— Elen, frk., Spanskesm. 8
— Helga, frk., Spanskesmugget 8
— Idar, fisker, Spanskesmugget 8, 900
— Jakob, fisker, Spanskesmugget 8, 4000,
1000
— Ole N, huseier, Langv. 20, 35.000, 700
Rodin, Johan, bankbokh., John Allansgt. 20,
5300
— Kristian, chauffør, K Bøtkersgt. 32,
1000
— Olise, vogum.forr., K Bøtkersgt. 32, 1000
Rodlie, Alf, arb., Øvregt. 20, 1000
— Charles, Øvregt. 20
— Edvard, fabr.arb., Øvregt. 20, 3600
— Halfdan, fabr.arb., Øvregt. 20, 1600
— Ingebjørg, arb.ske, Øvregt. 20, 1200
— Magda Kristiansen, husmor, Omagt. 80
— Signe, arb.ske, Massastrædet 8 c
— Signy, frk., Øvregt. 20
Roesen, Adolf, fyrb., P Bendiksensgt. 29 a,
2000
— Betty, frk., P Bendiksensgt. 29 a
— Gustav, P Bendiksensgt. 29 a, 400
Rognskaug, Edv., komm. & meglerforr., sild,
fisk, tran & klipptfisk, Vågev. 5, bor
Langveien 38
— Edy, kjøpm., Langv. 38, 15.000, 2200
— Sidolf, kjøpm., Bedehusgt. 7, 10.000, 1900
Rognskog, Hansine, vasker, Massastrædet 1,
900
Rokseth, Anton, telemontør, Langveien 69,
2500, 3700
— Knut, arb., Brunsviken, 2600, 800
Rokstad, Aksel, fisker, Th. Aasgaardsgt. 8
— Erling, dekksgutt, Fr. Selmersgt. 2, 800
— Georg, fisker, Skippergt. 16, 400
— I. Tannlæge, Torvg. 1
— Ingebjørg, frk., Fr. Selmersgt. 2
— Isak, fisker, Skippergt. 16, formue 2000
— John A. styrm., Fr. Selmersgt. 2, 3200, 3900
— Oliver, fisker, Skippergt. 16, 400
Rokstang, Anna, vaskepike, Dr. Werrings-
gt. 17
Roksvåg, Beret, frk., Hagelinv. 3
— Georg, fyrb., Hagelinv. 3
— Inger, frk., Hagelinv. 3
— Jacob, kjentm., P Schønningsgt. 1, 2600
— Johan S, arb., Fosnabk. 2 b, 1300
— Johannes, transp.arb., Fosnabk. 2 b, 1500
— Johnny, frk., Fosnabk. 2 b,

DE GODE KAFFESORTER - MØRE KJØPMÆNDS

Roksvåg, Konrad, fyrb., Målbergene, 2000

— Odd, erendsgutt, Hagelinv. 3

— Peggy, hush., Floiv. 19, 800

— Ragnar, butikkbetj., Dahlegt. 25

— Hjørdis, butikkd., Dahlegt. 25

— Johanne, frk., Dalabergene

— Mary, frk., Skippergt. 10 b

— Petra, frk., Skippergt. 10 b

— Ragnar, jernarb., Freiveien 92 d

Rolfsen, Bjarne, kontorist, Langv. 51, 900

Rolfsen, Erik, klipplisk, tørlisk, rogn, sild, tran, storje, Vågev. 7, **Telefon 1383**, personl. 1983, priv. 1219, teleg.adr. «Rolf», bor Langv. 51, 115,000, 16,300

— Gunnar, kjøpm., Langv. 42, 3500

— & Lossius, Vågev. 7

Rolighet, Gartneriet (Sigurd Østerlund),

Gartneriet Rolighet

Kristiansund N.

ANLEGGSGARTNERI - KRANSEBINDERI
Specialitet:

Roser — Stauder — Gravmonomenter

Roll, Aase, frk., Bedehusgt. 8

— Ansgar E. handelsreis., Grendalsgt. 9

— Bjarne, arb., Nedre Enggt. 5, 400

— Elsa, frk., Bedehusgt. 8

— Harald, arb., Nedre Enggt. 5

— Ingeborg, pedel, Nedre Enggt. 5, 700

— Klaus Edvard Johansen, Bedehusgt. 8

Romfog, Albert, visergutt, Brunsviken, 800

— Johan, arb., Dahlegt. 26

— Lars, anl. arb., Dahlegt. 26, 1400

— O. urmakerforr., Lindahls plass 1, bor

Trappegt. 8, 77,000, 4200

— Sverre, Dahlegt. 26

Romsdalsposten a's Skolegt. 5, se ann.

Rosa Damefrisersalon (Inger Olsen), Lindahlspl. 1

Rosbach, se **Rosbak** og **Rosbach**

Rosbach, Emil, kontorm., Henr. Grevesgt. 10

— Henrik, kokk, Grunden 20, 400

— Johan, stenarb., Grunden 20

— John H, snekker, L Guttormsensgt. 23,

13,000, 400

— Ole D, handelsr., H Brinchm. vei 9, 4000

— Sigurd, stuert, Dahlegt. 17, 3600

Rosbak, Marie Louise, frk., Garverigt. 12 a

— Odd, arb., Garverigt. 12 a

— Ole, transp. arb., Garverigt. 12 a, 1100

Rosenlund, Anne, syerske, P Bendiksensgt. 6, 1100

— Henning, mask., P Bendiksensgt. 6, 400

— Søren, former, Dahlegt. 84, 1400

Rosbach, Augusta, butikkd., Langveien

62, 1700

— Daniel, smed, Langveien 65, 8300

— Hans, handelsreis., Langveien 62, 3000

— Trygve, bokbindersv., M Blikstadsgt. 8,

3800

Rosborg, Friedmann, pastor, Langveien 18, 1700

Rostad, Harriet, frk., Hollendergt. 9

— Henry, A/S, frukt & tobakksforr., Mas sastr. 6, formue 1200 kr.

— Henry, kjøpm., Floiv. 9, 1700

— Simon, fyrb., Hollendergt. 9, 500

Rosvold, Herlof, pakkhusarb., Kranav. 14

— Peder, transp. arb., Dr. Werringsgt. 19, 1300

— Richard, sjøm., Dr. Werringsgt. 19

— Johan, fisker, Stabursgt. 5 a, 600

Rotaas, J., skredderverksted, Skippergt.

1 b, Innlandet

— Sivert, arb., Ths. Aasgaardsgt. 21, 10,000, 800

Rotlie, Telie, syerske, Grunden 20, 500

Rougseth, Anders, møbelsnekker, K Johnsensgt. 20, 2000

— Edvard, typograf, Strandgt. 6

— Iver K, kontorist, Dahlegt. 2 a, 5300

— Kristian, mask. arb., Grunden 14, 1500

Roven, Edvard, skipper, Marstrandsgt. 18, formue 6900 kr.

— Ellen, arb. ske, Spanskesm. 3

— Inga, arb. ske, Spanskesm. 3, 400

— Ingvald G, fisketørker, Spanskesm. 3, 900

— Karl E, pakkhusarb., Spanskesm. 3, 700

— Kitty, frk., Marstrandsgt. 18

— Olaf, pakkhusarb., Spanskesm. 3

Rovik, Harald, anl. arb., Brunsviken, 800

— Janny, frk., Bengtneset

— Johan, pakkhusarb., Nergt. 32, 2400

— Johan, skibstømmer, Bengtneset, 1200

— Johan N, stenarb., Brunsviken, 1200

— Johanne, frk., Nergt. 32

— Richard, sjøm., Hollendergt. 4 c

— Rikard, fisker, Brunsviken

— Ruth, frk., Brunsviken

Ruud, Ivar, trykker, Marstrandsgt. 42, 2900

— Trygve, frk., Dahlegt. 32,

Rugseth, Olga, husmor, K Johnsensgt. 20,

800

Ryen, Audun, tollkontr., J P Clausensgt. 10,

4600

Rypdahl, Ingvald, styrm., O Jullumsgt. 14,

900

Ryther, Bergljot, butikkd., Skippergt. 2, 900

— Jakob, kokk, Skippergt. 2, 2200

— Johan, kst. underfogd, Skippergt. 2, 3400

Røbech, Anny, frk., Freiveien 47

— Arne H, Wesselsgt. 2

— Fredrik G, bryggeform., Freiveien 87,

5500, 4000

— Knut Kr., pakkhusarb., Wesselsgt. 2, 800

— Knut M, pakkhusarb., Heinsagt. 5, 2200

— Nils, skibstømmerm., Strandgt. 44 b, 2100

— Odin, møbelsn., Strandgt. 44 b

— Olaf E, bryggeform., Strandgt. 49, 6500,

2100

— Osvalda, frk., Wesselsgt. 2

— Thoralf Kristian, Byf. Aassgt. 12, 2000,

2100



brukes fra Nordkapp til Lindesnes

- Røbech, Jens Kr., arb., Havnegt. 4, 800*
- Rød, Anton, pakkhusarb., Knudtzonsgt. 15, 2600, 2200
- Beret Marie, husmor, Heinsagt. 2
- Edna, frk., Heinsagt. 2
- Erling, arb., Heinsagt. 2, 1900
- Magnar I, arb., Heinsagt. 2, 700
- Olaf, sjøm., Knudtzonsgt. 15, 400
- Signe, butikkd., Fr. Nansensgt. 3, 1100
- Sigurd H, arb., Heinsagt. 3, 1100
- Rødahl, Adolf, megler, Tollinsp. Thuesgt. 2, 2200
- Anbjørg, frk., Garverigt. 9
- Bergljot, kontorist, Garverigt. 9, 3200
- Berntine, enke, Garverigt. 9
- Dorthea, frk., Sjursvikv. 48, form. 3600
- Hans G, skipper, Garverigt. 9, form. 4200
- Marie, frk., Sjursvikv. 15
- Osvald, skipper, Sjursvikv. 15, form. 11,000
- Solveig, frk., Sjursvikv. 15
- Røde Kors Fødehjem, best. Edel Christie
- Rødsand, Arnold S, sjøm., Skjærvav. 4
- Johan, fyrbøter, Skjærvav. 4
- Johannes, fisker, Spanskesm. 8, 400
- Karl Abel, Skjærvav. 4
- Kristie, frk., Skjærvav. 4
- Nordal, sjøm., Kpt. Bothnersgt. 2, 2200
- Oluf, sjøm., Stenv. 3 b, 800
- Rødseth, Ingebrigt, skomaker, Stenv. 3 b,
- Røe, Asbjørn, kontorist, J Allansgt. 1, 600
- Dagfin, arb., Pr. Christiesgt. 8
- Einar, kontorist, P Bendiksensgt. 20, 3200
- Emil, smed, Freiv. 33 b
- Ingeborg, frk., Kirkegt. 8
- Ingeborg, lærerinne, P Bendiksensgt. 20, 2000
- Ingvald, hdl.s.betj., Freiv. 33 b, 600
- Jens, agenturforr., Børsbk. 1, bor Vågebakken 3, 1200
- Johan, konditor, P Bendiksensgt. 20, 1000
- John, kokk, Pr. Christiesgt. 8
- John O, tømmerm., Kirkegt. 8
- Jørgen, konditor, Langv. 12, 1800
- Karl Edv., hotelbud, Freiv. 33 b, 400
- Knut, arb., Grunden 4
- Magnhild, frk., Helsingst. 8
- Margrethe, huseier, Møregt. 10, 3000, 700
- Odlaug, frk., Grunden 4
- Odmund, Hagelinsv. 4
- Olaus, arb., Grunden 4
- Ole, pakhusarb., Freiv. 33 b, form. 2500
- Ole, sjøm., Grunden 4, 2200
- Ole O, fabr.arb., Hagelinsv. 4, 1800
- Røed, Johan, tømmerm., Dahlegt. 29, 1000
- Røeggen, Andreas, arb., Omagt. 100, 600
- Karl, arb., Omagt. 100
- Magnar, arb., Omagt. 100
- Olaf, sjøm., Omagt. 100
- Oluf, sjøm., Omagt. 100
- Røhjell, Marie, syerske, Øvregt. 8, 600
- Røkkum, Anders, stadsing., J P Clausensgt. 17 b, 8900
- Røkkum, Guri, moded., Marstrandsgt. 44
- Halvor, transp.arb., L Guttormsensgt. 2 b, 3100
- Jakob, K Bøtkersgt. 30
- Jonas, L Guttormsensgt. 2 b
- Lars, sjøm.sk.lær., K Bøtkersgt. 30, 5100
- Olivia, frk., L Guttormsensgt. 2 b
- Rønning, Einar, arb., P Christiesgt. 8
- Einar, herm.arb., Omagt. 13, 400
- Hilmar, frelesesoff., Langv. 33, 1900
- Olaus, vedhdl., Fosnagt. 28 c, 800
- Rønstad, Edith, frk., H Barmansgt. 11
- Severin, skipper, H Barmansgt. 11
- Røsand, Anton, transp.arb., Dahlegt. 1, 1300
- Arne, pakh.arb., Stabbursgt. 9 b, 900
- Arne, sjøm., Dahlegt. 1
- Broder J, arb., Garverigt. 6, 700
- Dorthea, enke, Spanskesm. 8
- Edvard, vogmann, Stenv. 1, 2200
- Einar, Dahlegt. 1
- Ingfryd, frk., Dahlegt. 1
- Ingvald, lettmatr., Dahlegt. 33, 1100
- Ivar, arb., Grunden 17, 400
- Johan, gårdsdrenge, Dahlegt. 33
- Johanne, frk., Dahlegt. 33
- John, smører, Dahlegt. 33, 800
- Kristian K, bøkker, Strandgt. 15, 400
- Lars, løsarb., Dahlegt. 33, 600
- Marius, motorm., Sjursvikv. 40, 2100
- Marius, bøkker, Ths. Aasgaardsgt. 33, 1400
- Martin, Garverigt. 6
- Ole J, pakh.arb., Garverigt. 6
- Petra, husmor, P Bendiksensgt. 11
- Selma, syerske, M Blikkestadsgt. 5
- Torbjørn, frk., Stenv. 1
- Røsandhaug, Knut, brannkonst., Marstr.-gt. 42, 2000, 3900
- Peder, Marstrandsgt. 42
- Thora, frk., Marstrandsgt. 42
- Røsberg, Elsar, arb., Skjærvav. 2
- Ivar, slaktersv., Torvet 7, 1500
- Røsberg, M.** slakterforr., Torvgt. 7, Telefon 1183, priv. 1548, 55,000, 4800
- Peder N, pakh.arb., Skjærvav. 2, 1200
- s Pensjonat (fru Marie Røsberg), Torvgaten 7
- Røskar, Inga, serv.d., Massastrædet 1, 1000
- Røsland, Gudrun, arb., Kranav. 25, 1100
- Ole, arb., Kranav. 25
- Røst, Paul, lærer, Langv. 16, 4000
- Sven, revisor, P Bendiksensgt. 27
- Søren, agent, Tollbodsm. 2, 500
- Røvig, Gunnar, læge, Knudtzonsgt. 12, 6300
- Røvik, Anders, arb., Kranav. 17, 8000, 400
- Peder, sjøm., Kranav. 17

S.

- Sager, Anathon, tollops.m., Tollinsp. Florsgt. 8, 3500
- Peter, kontorist, Helsingst. 11, 2200

Sager, Sigv. B., meglerforr., klippfisk, saltfisk, sild, rogn, tran, salt og tønner, Børsbk. 1, bor Helsingst. 11, 3500, 2000, Telegramadr. Sager, Telef. 1326, priv. 1535

Sager, Wilh., gullsmedforr., Massastr., bor H Barmangst. 7, 1900

Sakariassen, Johan, kokk, Grendalsgt. 9
Sakshaug, Aud. B, arb.form., Pr. Christiesgt. 3, 6100

— Astrid, butikkd., Pr. Christiesgt. 3

— Fredrik, motormask., Pr. Christiesgt. 3

— Ruth, frk., Pr. Christiesgt. 3

Salgslaget, (Klippfisktilvirkernes Forenings Salgslag), disp. Einar Lyshaug, Vågev. 5, Telefon 2172, disp. priv. 2021, teleg. adr. «Salgslaget»

Salvesen, Alf, red., Chr. Bræingsgt. 5, 4800

Sand, Eivind, myndl., Helsingst. 3 a, form. 5400 kr.

— Marie, lærerinne, Helsingst. 3 a, 7000, 6300

Sandbløst, Mathea, syerske, P Schånningst. 5, 960

Sandbugt, Anna, frk., Myra

— Arne, Myra

— Josvald, murarb., Myra, 2500, 2600

— Magnar, murarb., Brunsviken, 1400

Sande, Marie, arb., Storgt. 26, 400

Sandnes, Aksel Torstensen, pakh. arb., Reknergt. 4, 800

— Elly, butikkd., Dahlegt. 14, 1200

— Gurine, husmor, Skippergt. 23

— Gustav Kr., malerm., Wesselsgt. 5, 1200

— Hans, kokk, Tollbodsm. 8

— Ingeborg, hoteleier, Tollbodsm. 8, 2000, 1000

— Ingebrigt, motorm., Knudtzonsgt. 17

— John A, kokk, Meldalsholmen

— Jørgen, fisker, Skippergt. 23, 400

— Magnar, agronom, Tollbodsm. 8

— Otto K, mek., Wesselsgt. 5

— Sverre, kontorist, Pr. Christiesgt. 22, 2500

— Søren, skipper, Dahlegt. 14, 2700

— Thorvald S T, sjøm., Reknergt. 4

— Torstein, malersv., Ths. Aasgaardsgt. 10, 700

— Torstein Olsen, malerm., Reknergt. 4, 10,000, 400

— Trygve, maler, Wesselsgt. 5, 500

— Wilhelm, kokk, Dahlegt. 7 b, 800

Sandnas, Dorothea, frk., K Johnsgt. 17

Sandnes, O., sko- og lærhandel, Lindahls pl. 2 a, Telefon 1133, bor K Johnsgt. 19, Telefon 1437, 352,000, 17,500

Sandstad, Alma, vaskek., Hauggt. -2 b, 500

Sandvik, Anders, gbr., Skorpa, 1200

— Anna, best., Ths. Aasgaardsgt. 1, 4800, 700

— Bernhard, fisker, Meldalsholmen, 1000

— Emma, arb., Bengtneset, 700

— Elsa, frk., Skorpa

— Erik E, stenarb., Sjursvikv. 48, 700

— Harald, arb., Skorpa, 700

— Hilda, frk., Skorpa

Sandvik, Idar, Wesselsgt. 9

— Johan P, frukt og tob.forr., bor Ths. Aasgaardsgt. 1, 700

— Janny, syerske, Ramsaysgt. 9, 1300

— Kristian, skipper, Skorpa, 2700

— Kristian, Skorpa

— Kristian, arb., Skorpa

— Kristian, fisker, Skorpa, 900

— Kristine, frk., Bengtneset

— Marit, arb., Meldalsholmen

— Olaf, fisker, Skorpa, 600

— Ole, mask., Wesselsgt. 9

— Ragnvald, sjøm., Wesselsgt. 9, 600

— Robert, pakh. arb., Wesselsgt. 9, 1500

Sando, Beret, arb., Fosnagt. 5, 1000

Sannes, Gudrun, kontord., Torvgt. 1, 1360

— Kitty, arb., Kpt. Bothnersgt. 13

— Martha, enkefru, Torvgt. 1, 1800

Sannes, O. H., a/s, disp. Sverre Sannes, kolonial- & delikatesseforr., Torvgt. 1, Telefon 1218

— Sverre, komm., assurance- & meglerforr., sild, fisk, tran, rogn, Torvgt. 1, bor M

Blikstadsgt. 6, teleg. adr. «Sannas», 2100

Santi, Emanuel, arb.form., Survikv. 45, 2300

Schalde, Anna, butikkd., Bedehusgt. 9, 900

— Ingeleiv, forr.driv., Bedehusgt. 9, 3000, 1200

Schau, Arne, posteksp., Marstrandsgt. 38, 3400

Schei, Betzy, frk., Fløiv. 4

— Edvard, bakersv., Fløiv. 4

— Johan, stenarb., L Guttormsensgt. -6, 700

Schjelvaag, Anna, butikkd., Kpt. Bothnersgt. 6, 700

— Ingeborg, arb., Omagt. 82

Schjetne, Rolf, sersjant, Pr. Christiesgt. 3, 800

Schjevling, Olav, styrm., Ramsaysgt. 3

— Ole, fergem., Ramsaysgt. 3, 1800

Schjølberg, John, arb., Storgt. 40, 2000

— John jun., Storgt. 40

— Petter, agent, Dahlegt. 23, 1400

Schjølseth, Johan, tømmerm., Holmagt. 1, 2200

— Josefine, Holmagt. 1

— Laura, syerske, Holmagt. 1, 1200

Schmedling, Gunhild, rentenist, Fr. Nansgt. 5, form. 8000 kr.

— Haakon, elektr., Tollinsp. Thuesgt. 10, 3800

Schnell, Ida, best., Knudtzonsgt. 2, 1700

— Magnus, fergemann, Ole Vigsgt. 1, 800

— Magnus, fergemann, Hollendergt. 4 b, 4000, 400

— Mareno, motorm., Hollendergt. 4 b, 2000, 2100

— Ottar, bakersv., Hollendergt. 4 b, 500

Schnell, Otto, aut. rørløggerforr., Byf. Aassgt. 13, Telefon 1361, 3600

Schroeder, Agnes, frk., Byf. Aassgt. 6

— Karle, agent-, komm.- & meglerforr., Byf. Aassgt. 6, 1600



OLUF BJØRNESETH & CO A/S

HENR. MAGNUS C. S.

COLONIAL ENGROS

BERGEN

- Schrøen, Anna, frk., Strandgt. 59
 — Anna, butikkd., Sørholmsv. 2, 1400
 — Anny, frk., Dr. Werringsgt. 11
 — Arna, butikkd., Sørholmsv. 2, 1400
 — Gjertrud, frk., Dr. Werringsgt. 11
 — Hildur, syerske, Strandgt. 59
 — Ivar, tollopsmann, Tollinsp. Thuesgt. 1, 1900
 — Iver, lods, Strandgt. 59, 4500
 — Johan, sjøm., Strandgt. 59, 1000
 — Ole A, motorm., Dr. Werringsgt. 11, 900
 Schønning, Gerhard, korr.sp., Tollinsp. Florsgt. 13, 3500
 Sedsbø, Borghild, frk., Hauggt. 20
 — Johannes, dykker, Hauggt. 20, 2800
Seehus, M., blikk- & kobberslagerforr., trantønner og tranapp., v Almenningst. bor Fr. Nansensgt. 10, 1200
 Seljebø, Gustav, børstenb., P Bendiksgt. 1 b, 1000
 Selmer, Helga, myndl., P Rosentrædergt. 7
 — Lorentz, tannl., Storgt. 2 bor P Rosentrædersgt. 7, 81,000, 17,000
 — Ludvig, tannl., Storgt. 2, bor P Rosentrædersgt. 7, 5300
 Sesbø, Sigrid, frk., Knudzonsgt. 18
 Settem, Arne, vognm., Bjørnehaugsv. 27, 1800
 Settemslis, Mali, hdl., Fr. Nansensgt. 8, 2300, 1500
 Sevaldsen, Anny, frk., Marstrandsgt 38
 — Bergljot, butikkd., Grunden 2 a, 400
 — Broder, bakersv., Grunden 2 a, 2400
 — Ingemann, læreg., Marstrandsgt. 38, 400
 — Iver, bakersv., Marstrandsgt. 38, 2000
 — Karen, enkefru, Grunden 2 a, 1600
Sevaldsen, Kasper, bakeri & konditori, Nergt. 2, Nordlandet. **Telefon 2046** bor Dahlegt. 3 b, 2800
 — Leif, bakerl., Dahlegt. 3 b
 — Louise, frk., M Blikstadsgt. 3
 — Mary, butikkd., Dahlegt. 3 b
 — Olaf, baker, Dahlegt. 3 b, 400
 — Ole Hj., lagerchef, M Blikstadsgt. 3, 5800
Sevaldsen, Ole, (enkefru Karen Sevaldsen), bakeri & konditori, Grunden 2a, Nordlandet, **Telefon 2040**
 Siem, Knut, kommunebud, Omagt. 9, 2600
 Sigbjørnsen, Berthe, frk., Heinsagt. 13
 — Borghild, frk., Kpt. Bothnersgt. 1
 — Jenny, kontorist, Heinsagt. 13, 3000
 — Johan K, telegr.bud, Stabbursgt. 4, 1100
 — Margit, kontorist, Heinsagt. 13, 1800
 — Nils O, skipper, Stabbursgt. 4, 1700
 — Sigrid, butikkd., Kpt. Bothnersgt. 1, 700
 — Sigurd, skipper, Kpt. Bothnersgt. 1
 Siira, Arne, mask., Omagt. 7, 3100
 — Birger, radioelev, Omagt. 7
 — Emil, malerm., Ole Vigsst. 6, 2000, 2300
 — Ingebjørg, frk., Omagt. 7
 — Johan, skibst.m., Stortuv. 27, form. 2000
 — Johannes, skibst.m., Stortuv. 27
 — Marie, syerske, Fløiv. 21, 900
 Siira, Peter, mask., Omagt. 7, 2400
 — Peter, butikketj., Ole Vigsst. 6, 1200
 — Trygve, kontorist, Fløiv. 21
 — Trygve, skibsverft & mek. verkst., Nordlandet, bor Omagt. 7
 Silseth, Anna, frk., Vågebk. 13
 — Arne, disp., Ramsaysgt. 3, 1000
 — Hans, pensj. Ramsaysgt. 3, 2800
 — Johanne, telegr.ass., Ramsaysgt. 3, 3200
 — Klara, syerske, P Bendiksgt. 3 b, 1100
 — Martin, snekker, Vågebk. 13, 1000
 — Theodora, syerske, I Aasensgt. 2, 1100
 Simonsen, Agnes, tanntekn., Bedchusgt. 5, 2300
 — Aslaug, serv.d., Trappegt. 6, 600
 — Emanuel, pakkhusarb., Strandgt. 43, 900
 — Guri, husmor, Trappegt. 6, 2100
 — Ida, trykkeske, Pr. Christiesgt. 6, 1900
 — Ingvard, erindsgutt, I Aasensgt. 6, 500
 — Lovise, frk., Strandgt. 43,
 — Maalfred, påleggerske, Trappegt. 6, 500
 — Øivind, urmakersv., I Aasensgt. 6, 800
 — Øivind jun., læregutt, I Aasensgt. 6, 900
Singer Co. Symaskin a/s, best. Ludv. Engvik, Tollbodsmuget
 Singø, Edvard, fisker, Teistholmsundet, 1000
 Sitter, Adolf, posteksp., ø Enggt. 6, 4000
 Sivertsen, Agnes, frk., Sørholmsv. 1 b
 — Anna, husmor, Fosnagt. 28 a
 — Ansgar, chauff., Fosnagt. 28 a, 1200
 — Arne, fisker, Grunden 39, 900
 — Asbjørn, agent, Chr. Bræinsgt. 5
 — Borghild, frk., Stenv. 6
 — Doris, frk., Øvregt. 18, 1600
 — Elise, enkefru, (Th. G Sivertsen), Øvregt. 18,
 — Ellen, arb., Sørholmsv. 1 b, 1400
 — Emil, skomakersv., Ole Vigsst. 1
 — Erling, Kranav. 17
 — Gertha, moded., Hans Dahlsst. 5
 — Gunnar, sjøm., Massatr. 8 b
 — Håkon, arb., M Blikstadsst. 8, 800
 — Håkon, arb., Fløiv. 23
 — Harald, blikksl., Dr. Werringsgt. 2, 1700
 — Hedvig, frk., Fløiv. 23
 — Inga, arb., M Blikstadsst. 8, 1100
 — Johan, plitthugger, Hans Dahlsst. 5, 3100
 — John, Kranav. 17
 — Karl, pakhusarb., Stenv. 6
 — Karsten, typograf, Stenv. 6, 2300
 — Knut, arb., Kranav. 17
 — Kristian, erindsgutt, Kranav. 17, 700
 — Kristian, sjøm., M Blikstadsst. 8
 — Kristian, pens., Hans Dahlsst. 5, 2000
 — Kristine, frk., Fosnagt. 28 a
 — Leonhard, bakerm., Langv. 20, 5200, 3700
 — Ludvig, arb., Storgt. 55, 800
 — Marit, husmor, Massastr. 8 b, 1000
 — Nikolai, Øvregt. 4
 — Ole, Øvregt. 4
 — Oline, jordmor, Øvregt. 4
 — Oluf, bakersv., Fløiv. 23

- Sivertsen, Oluf Patrik, typograf, Fløiv. 23
 — Peder, arb., Fløiv. 23
 — Sigbjørn, fyrb., L Guttormsensgt. 8, 1600
 — Sigfred D. lagerm., Byf. Aassgt. 8 a, 1200
 — Sigurd, bokbinder, Strandgt. 45, 1900
 — Sigurd, skipper, Øvregt. 4, 1500
 — Sigvard, hds.betj., Fløiv. 23, 1000
 — Sverre, chauff., Fognagt. 28 a, 1000
 — Sverre Dreyer, tømmerm., Fløiv. 23
- Sivertsen, Th. G.**, (enkefru Elise Sivertsen 41,000, 3800 og Leonhard Sivertsen 5200, 3700), bakeri og konditori, Øvregt. 18 a, **Telefon 1009**, kontor **2362**, filial Langv., **Telefon 2309**, filial Vågev. 7
 — Thorleif, Dr. Werringsgt. 2
 — s Transport (S & A Sivertsen) Fognagt. 28 a
- Sjoasæther, Ludvig, navnebetj., Marstrandsgt. 36, 3300
- Sjomannshjemmet (R Bergset), hotel, kafe, læseværelse, Tollboddk.
- Skålvik, Anna, husmor, K Bødkersgt. 34
 — Johan, fyrb., Knudtzonsgt. 18, 2000
- Skaalvik, Arthur, sjøm., Strandgt. 50, 1600
 — Alfred, mask., Freiv. 92 c, 4100
 — Astrid, arb., Freiv. 92 c, 800
- Skaaren, Alv, Hans Lossiusgt. 13
 — Ivar, Hans Lossiusgt. 13
 — Johan G, møbelsnek., ø Enggt. 4, 4200, 800
 — Johanne, Hans Lossiusgt. 13
 — Peter, fyrb., ø Enggt. 4, 400
- Skårstad, Ove, transp.arb., Stenv. 9, 2700
- Skalle, Anton, transp.arb., Fr. Nansensgt. 8, 3300
- Skar Kraftanlegg, driftsbest. ing. Ragnv. E Aas
- Skarpmes, Adolf K, Hans Lossiusgt. 13
 — Alf, sjøm., Hans Lossiusgt. 13, 1400
 — Arne, volontør, J P Clausensgt. 29 a
 — Lorentz, transp.arb., J P Clausensgt. 29 a
 — Paul, sjøm., Hans Lossiusgt. 13
 — Robert, erindsgutt, J P Clausensgt. 29 a
- Skarrebo, Olai, kemner, J P Clausensgt. 17 b, 8400
- Skavland, Lovise, butikkd., Ole Vigsgt. 8, 700
- Skeld, Beret, arb., Torvgt. 1, 700
 — Bernt, ing., Apotekergt. 3, 2500
- Skillingsås, Bernt, arb., Kranaveien 17, 400
- Skinnecentralen, Lindahlsp. 1
- Skiri, Marit, arb., L Guttormsensgt. 15
- Skirstad, Eli, frk., Storgt. 11
 — Hans, bankchef, Storgt. 11, 13,400
 — Per, bankass., Storgt. 11, 1300
- Skjærseth, Erling, Pr. Christiesgt. 8
 — Nils, fisker, Pr. Christiesgt. 8
- Skjærding, Fredrik, fisker, Meløen, 900
 — Haakon, sjøm., Meløen, 2200
 — Henry, fisker, Meløen, 400
 — Karl, fisker, Meløen, 1100
- Skjæret, Sigurd Pedersen, tømmerm., P Bendiksensgt. 5, 400
- Skjærseth, Anna, husmor, Øvregt. 6 b, 8700, 600
- Skjærseth, Astrid, syerske, n. Enggt. 1, 600
 — Beret, butikkd., Langv. 12, 700
 — Ellef, fhv. overvraker, Nergt. 16, 3100
 — John Olai, typogr., Øvregt. 6 a, 3300
 — Martha, butikkd., Øvregt. 6 b, 500
 — Olav, volontør, n Enggt. 1, 800
 — Sigurd, mont., Øvregt. 6 a, 3800
- Skjølseth, Lilly, frk., L Guttormsensgt. 9
 — Nils, fyrb., L Guttormsensgt. 9, 1600
 — Olav, sjøm., L Guttormsensgt. 9, 400
- Skjølsvik, E., skom., J P Clausensgt. 14, 1200
 — Einar, sjøm., J P Clausensgt. 14
 — Håkon, sjøm., J P Clausensgt. 14
 — Lorentz, lagerbetj., Marstrandsgt. 36, 2800
 — Olaf, arb., J P Clausensgt. 14
 — Olga, presserske, J P Clausensgt. 14, 700
- Skoforretningen Chic**, inneh. Theoline Andersen, Marmorgården, Massastr. **Telefon 2120**
- Skogstad, Peder M, arb., Fiskergt. 3, 700
- Skotheim, Anders, motorm., Marstrandsgt. 28, 700
 — Jakob, sjøm., Marstrandsgt. 28, 1200
 — John, presser, Fosnabk. 9, 1900
 — Marie, syerske, Fr. Nansensgt. 17, 1700
 — Odlaug, frk., Marstrandsgt. 28
 — Ole, tømmerm., Marstrandsgt. 28, 400
- Skutsalget «Ergo», A/s, Storgt., form. 2800
- Skram, Peder, postleds., Øvregt. 6 b, 3000
 — Ragnvald, urm.sv., Børsbk. 5, 2900
- Skroyfa, A/s, akt.kap. 10,000 kr., disp. Ove Hjelkrem, fiskeri, fisk og fiskeprod.
- Sky, Arnt, lektor, H Brinchm.v. 11, 6600
- Slaabak, Ole, tømmerm., Grunden 33 form. 4000 kr.
- Slenes, Anton, politikonst., Langv. 6, 4200
- Sletnes, Ellen**, kolonialforretning, Bedehusgt. 2, **Telefon 1686**, form. 7900
- Slattem, E, syerske, Pr. Christiesgt. 18, 600
- Sletten, Johan, meieril., Storgt. 19, 400
- Slettstøl, Petter, sjøm., P Schåningsgt. 1
- Sliper, Sverre, sjøm., P Bendiksensgt. 16, 1700
- Slørdahl, Aslaug, syerske, Øvregt. 13, 800
 — Gabriel, kontorist, Øvregt. 13, 1000
 — John sen., sekr., Øvregt. 13, 3100
 — Solveig, arb., Øvregt. 13, 1000
- Smevik, Anna, arb., Nergt. 5
- Smevaag, Edvard, fisker, Reknergt. 4, 900
 — Edvin G, sjøm., Reknergt. 4
 — Gunder, slaktersv., Reknergt. 6, 600
 — Johan Marcellus, arb., Reknergt. 4
 — Olav B, sjøm., Reknergt. 4
- Smistad, Alfild, frk., O Jullumsgt. 14
 — Arne, O Jullumsgt. 14
 — Fredrik, hds.betj., Fløiv. 11, 3000
 — Ole, murm., O Jullumsgt. 14
 — Solveig, butikkd., O Jullumsgt. 14, 1800
- Smith, E. A., a/s**, avd. Kr.sund, etabl. 1918, disp. Johan M. Theiseth, Storkaien 13, **Telefon 1633**, disp. priv. 2225, telegr. adr. «Jernvareavdelingen», 9200, 5200
 se annonce



„101“ er anerkjent overalt

- Smith, Frits, pakkausarb., Stenveien 11, 1800
 Sogge, Arnt Fyhn, kontorbud, Øvreget. 5, 600
 — Arne, blikksl., J P Clausensgt. 29 a, 1500
 — Edel, kransebinneri, J P Clausensgt. 29 a, 400
 — & Eriksen (Arne J Sogge og Anton Eriksen) blikkensl.forr., Massastrædet
 — Ingeborg, syerske, J P Clausensgt. 29 b, 1400
 — Ingvald, typogr., L Guttormsensgt. 21, 3300
 — Karl, rørlgger, Marstrandsgt. 18, 3800
 — Sivert, agent, Øvreget. 5, 1000
 — Tarald, vognm., Tollbodsm. 4, 1200
Sogge & Soleim, a/s, etabl. 1920, disp. Adolf Soleim, manufaktur en gross. N. Enggt. 8, **Telefon 1046**, telegr.adr. «Sogsol», 112,000, 9200
Sognæs, Agnes, (Agnes og Dagny Sognæs) broderiforr., Torvet 9, **Telefon 1656**
 Sognæs, Agnes, hdl., Storgt. 34, 9000, 2800
 — Dagny, hdl., Storgt. 34, 7900, 2800
 — Nora, butikkd., Storgt. 34, 2100
 — P, fhv, hdls.best., Storgt. 34, form. 3500
Sognæss, Marie Johanne, massasje svensk sykegymnastikk, fotpleie, Massastrædet 6, **Telefon 1747**
 Solberg, Ingeborg, best., Freiv. 9, 7500, 1100
 — M, kolonial & skipsprov., Freiv. 9
 Solbak, Anna, frk., ø Enggt. 12
 — Johan, fisker, ø Enggt. 12, 500
 — John, kontorist, ø Enggt. 12, 700
 Solbjør, Inga, butikkd., Fr. Nansensgt. 10, 2200
 — Johan, vognm., J P Clausensgt. 4, 12,000, 1500
 — Magna, butikkd., Torvsm. 2, 1700
 — Ole, hdls.betj., L Guttormsensgt. 31, 5400
 — Oliva, butikkd., Torvsm. 2, 1300
 Soleim, Adolf, kjøpm., H Barmansgt. 5, 73,000, 9500
 — Anders, optiker, Myra, 1100
 — Anna, husmor, Strandgt. 52
 — Cato urmaker (P Soleims Sønner), Myra
 — Johan, urmaker (P Soleims Sønner), Myra
Soleims, P. Sønner, (Cato 17,000, 1906 og Johan Soleim, 71,000, 4800), urmakerforr., Torvet 7, **Telefon 1318**
 Solem, Bastian, fisker, Bengtneset, 4500,
 — Birger, pakkausarb., Kranav. 29, 1000
 — Harald, styrm., Strandgt. 4
 — Herman, stuert, Grunden 13, 500
 — Johannes, Grunden 13
 — Kristine, arb., Meløen
 — Magda, revisor, Fr. Nansensgt. 4, 7800, 2500
 — Magdalene, kontorist, Torvet 7, 1200
 — Ole, styrm., Strandgt. 4
 — Oscar, styrm., Strandgt. 4
 — Sigurd, fisker, Bengtneset, 400
 Solenes, Jens, pakkausarb., Strandgt. 24, 9000, 1000
 Solenes, Karen, frk., Stabbursgt. 10
 — Ole, pakkausarb., Strandgt. 24, 400
 Solheim, Kristian, skipper, Fosnabk. 6 a, 1100
 — Nanzy, frk., Fosnabk. 6 a
 Solli, Alfild, frk., Dahlegt. 30
 — Anton, kullarb., Dahlegt. 30, 3100
 — Arild, Dahlegt. 25
 — Arne, sjøm., Dahlegt. 30, 1700
 — Henry, arb., Dahlegt. 30
 — Inga, husmor, Dahlegt. 22, 1500
 — Just, sjøm., Dahlegt. 26, 1700
 — Martinus, plitthugger, Dahlegt. 30, 3400
 — Ole, bøkerv., Grunden 20, 1000
 Sollid, Gyda, arb., Nergt. 16
 — Sigvart, bøkker, Nergt. 16
 Solskjær, Ella, frk., O Jullumsgt. 17
 Solskjær, Johan, arb., O Jullumsgt. 17
 — Karl, arb., O Jullumsgt. 17
 — Knut, ren.arb., O Jullumsgt. 17, 3800
 — Lars F, transp.arb., O Jullumsgt. 13, 4000, 2600
 — Ole, O Jullumsgt. 13
 — Signe, frk., O Jullumsgt. 17
 Solvær, Olaf, fisker, Spanskesm. 4, 600
 — Thore, pakkausarb., P Schønningsgt. 3, 1700
 Sommerseeth, Johan, sekr., Hauggt. 18, 1500
 Spjelkavik, Bastian, skolelærer, Strandgt. 19, 4500
 — Rasmus, snekker, Strandgt. 19,
 Sponås, Ida, frk., Hollendergt. 9
 — Iver, arb., Hollendergt. 9, 1300
 Spurkland, Victor, kontorchef, Langv. 66, 5400
 Stålhand, Emilie, butikkd., Pr. Christiesgt. 13, 1400
 Staalvik, Gerhard Eikrem, arb., Stabbgt. 2
 Staurseth, Even, misjonær, J P Clausensgt. 29 a, 600
 Stabell, Gyda, butikkd., Dalabrekka 2, 700
 — Kristian, Dalabrekka 2
 — Paul, bygartn., Dalabrekka 2, 3800
 — Ragna, butikkd., Dalabrekka 2, 900
 Stabursvik, Ellen, arb., Hollendergt. 6 b
***Start**, (Ole og Hjørdis Storsæther), best. Augusta Storsæther, frukt- og tob.forr., Vågev. 5, **Telefon 1114**
 Stavig, Laura, arb., Kpt. Bothnersgt. 8
 Stavik, Astrid, butikkd., Fr. Nansensgt. 10, 1900
 — Lina, butikkd., Fr. Nansensgt. 10, 2300
 — Ole A, pensj., Fr. Nansensgt. 10
 Stavrum, Astrid, butikkd., Pr. Christiesgt. 8, 600
 — Berntine, arb., Skjervav. 2
 — Kristine, vaskek., Pr. Christiesgt. 8
 — Olaf, arb., Pr. Christiesgt. 7
 — Olaf jun., presser, Pr. Christiesgt. 8
 — Ole B, vraker, Dahlegt. 3 a, form. 5000 kr.
Stavrum, O. T., o.r.sakf., Storgt. 5, bor Dahlegt. 3 a
 — Rolf, Pr. Christiesgt. 8

Bennett Reklame & Annonsebyrå a.s Trondheim

Annonseformidling, Tegninger, Reklametjenester.

- Steen, Aksel, Hauggt. 6
 — Frank, Grunden 27
 — Gjert, fisktørker, Hauggt. 6, 800
 — Henriette, frk., Grunden 27
 — Johan, anleggsarb., Grunden 27, 1200
 Stefansen, Lizzie, frk., Hauggt. 18
 — Ulrik kinobest., Hauggt. 18, 4600
 Steffensen, Anna, frk., Fløiv. 11
 — Carl, stuert, Fløiv. 11, 1400
 Stene, Konstanse, syerske, Pr. Christiesgt. 18, 1300
 — Margit, arb.ske, Brunsviken
 — Olaf, pakkhusarb., Brunsviken
 — Ole, trearb., Brunsviken, 9200, 600
 — Sigvart, fisker, Dalabergene, 600
 — Theodor, fisker, Freiveien, 98 b, 600
 Stenersen, Karen, syerske, Ole Vigsgt. 3, 900
 Stensland, Hilda Solli, butikkd., Dahlegt. 38
 Stensvik, Alfred O, fisker, Sjursvikv. 19 u, 900
 Stensvold, Alida, handl., Langv. 8, 2100
 — Andrine, arb.ske, Sjursvikv. 2
 — Dagny, arb.ske, Sjursvikv. 2
 — Einar, arb., Ganger Rolfsgt. 5
 — Gerhard, pakkhusarb., Nergt. 32, 1100
 — Guttorm, sjøm., Møregt. 7
 — Hanna, serv.d., Omagt. 2, 800
 — Johan, arb., Omagt. 2, 6000, 700
 — Johan, bryggeform., Omagt. 2, 1600
 — Knut, presser, Nergt. 34, 2600
 — Knut G, arb., Ganger Rolfsgt. 5
 — Olea, frk., Omagt. 2
 Stensø, Anne, butikkd., Nedre Enggt. 10, 1200
 — B, snekerm., Fløiv. 9, 800
Stensø, B, a/s, møbelforr. & verksted, Hauggt. 18, **Telefon 1353**
 — Hanna, kontord., Fløiv. 9
 — Ida, syerske, P Bendiksenstgt. 2, 1600
 — Olise, syerske, Fløiv. 9
Stærkodder, a/s, disp. B Skeid, mek. verkst. & støp., skibsverft, elektr. sveising, Nordlandet, **Telefon 2113**, Telegr. adr. «Stærkodder»
 Stiansen, Henrik Sten, skibsf., Fløiv. 13, 5000
 Stiegler, Hannar, bakersv., Pr. Christiesgt. 9, 700
 — Hilda, syerske, Pr. Christiesgt. 9, 400
 — Kitty, frk., Pr. Christiesgt. 9
 — Walther R, mek., L Guttormsenstgt. 3
Stjernen, (fru Karen Løvold), hotel & kafé, Massastrædet 8, **Telefon 1266**
 Stokke, Alf, pakkhusarb., Wesselsgt. 7, 1400
 — Alf, K Johnsenstgt. 21
 — Bigger, chauffør, K Johnsenstgt. 21, 600
 — Erling, gartner, Skjærvav. 2
 — Gyda, husmor, Skjærvav. 2
 — Idunna, frk., K Johnsenstgt. 21
 — Inga, butikkd., Kranav. 31, 2600
 — Ingrid, erendspike, P Bendiksenstgt. 10
 — Ivar, arb., Skjærvav. 2
 — Ivar, visergutt, Stenveien 11, 700
 Stokke, Iver, brandkonst., Marstrandsgt. 20, 3300
 — Iver R, transp.arb., P Bendiksenstgt. 10, 5500, 1300
 — Johan E, transp.arb., P Bendiksenstgt. 10, 2900
 — Julius, pakkhusarb., Omagt. 1
 — Kristianne, husmor, Dahlegt. 9 b, 600
 — Levine, kontord., Wesselsgt. 7
 — Marie, kontord., K Johnsenstgt. 1, 2400
 — Nathalie, syerske, P Bendiksenstgt. 10, 600
 — Olaf, kontorist, Moses Plass 3
 — Ole, P Bendiksenstgt. 10
 — Ole, brandform., Moses plass 3, 4300
 — Ole, G, fisktilvirker, Pr. Christiesgt. 15, 3900, 700
 — Peder L, tømmerm., Wesselsgt. 7, 3800, 500
 — Peder N, trearb., Vågebk. 11, 1300
 — Ragnar Edv., pakkhusarb., Sjursviken 2, 1400
 — Rolf, fyrb., P Bendiksenstgt. 10, 2300
 — Theodor, urm., K Johnsenstgt. 21, 1100
 Stokstad, Alb., agenturforr., Vågebk. 19, 3800, 800
 — Eva, enkefru, O Jullumstgt. 16, 175,000, 10,100
 — Fernanda, moteforr., Hauggt. 5, bor Storgt. 40, 900
Stokstad, H. C., tannlæge, Lindahls pl. 2, **Telefon 1142**, bor Vågk. 19, 9600
 — Wilhelmine, massøse, Storgt. 40, 700
 Stolsmo, Johan N, visergutt, Garverigt. 11
 — Nils J, skipper, Garverigt. 11, 900
 Stor- og Vårsildsalternes Sammenslutning avd. Kr.sund, disp. kjøpm. Th. Øverland
 Storbugt, Edvard, arb., Møregt. 15, formue 9600 kr.
 — Frithjof, styrm., Møregt. 15, 3600
 — Olaus, bankass., Møregt. 15, 1000
 — Oliva, butikkd., Møregt. 15, 1700
 Storeide, Torolv, Wilhelm, Bedehusgt. 14
 Storfjeld, Oluf A, frukthdl., K Bothnersgt.
 Storfold, Bjarne, stasjonsmek., Nergt. 4, 3900
 Storgaten Frukt og Tobak (Oskar Torvik)
 Storholm, Beate, syerske, Torvet 5, 500
 Storholt, Agnes Høiseh, frk., Skippergt. 5
 — Ingebrigt, husmor, Skippergt. 5

Storkaiens Vedutsalg

Innehavere: M Langseth & O Rønning
 Herlofsens Brygge **Telefon 1666**

Storlien, Agnes, frk., Hollendergt. 7



„JAVA 1 B“ - den kræsnes kaffe

- Storlien, Andreas, maskinsetter, Hollendergt. 7, 4400
- Stormo, Ingvald, pakkhusarb., Strandgt. 34
- Storsildlaget, best. kjøpm. Ove Hjelkrem
- Storsæther, Augusta, kontorist, Hollendergt. 3, 2200
- Gjertrud, huseier, Hollendergt. 3, formue 4300 kr.
- Hjørdis, butikkd., Hollendergt. 2, 400
- Ole, sjøm., Gomagt. 12, 700
- Storvik, Andreas, bakersv., Langv. 30, 3100
- Inga, syerske, Byf. Aassgt. 12
- Jacob, bakersv., Byf. Aassgt. 8 b
- Johan, tømmerm., Hauggt. 19
- John, ing., Fosnabk. 6 b, 7000, 4000
- Kristian, tømmerm., Hauggt. 19
- Lorentz, arb., Wesselsgt. 2
- Ludvig, sjøm., Kapt. Bothnersgt. 1, 400
- Meinert, Wesselsgt. 2
- Peter, brandkonst., Pr. Christiest. 1, 4100
- Torleif, arb., Wesselsgt. 2
- Storviks Mek. Verksted, a/s**, akt.-kap. 20,000 kr. disp. Ole, Peter og Harald
- Storvik, mek. verksted, støperi, kjel-
verksted, skibsbyggeri, patentslipp, elek-
trisk sveiseverkst. Telegr.adr. Verkstedet
- Strand Albert, skipper, Freiveien 55
- Anna, syerske, Langveien 6 b, 1100
- Anna, frk., Fosnagt. 34
- Anna, frk., Fr. Nansensgt. 17
- Anton, kullarb., Pr. Christiesgt. 8
- Beate, butikkd., Pr. Christiesgt. 13, 500
- Beret, syerske, Nergt. 27
- Grethe, frk., Freiv. 492 a
- Håkon P, transp.arb., Fosnagt. 34, 3600, 2300
- Hans, bybud, Fr. Nansensgt. 17, 5400, 2100
- Helene, motefforr., Torvet 2, bor Pr. Christiesgt. 13, 1400
- Hermann, pakkhusarb., Omagt. 1, 400
- Hilmar, handelsbetj., Storgt. 28, 500
- Idar, sjøm., Omagt. 1
- Ingvar, arb., Grunden 7 b
- Iver, gasverksarb., M Blikstadsgt. 3, 4100
- Iver, sjøm., Freiveien, 400
- Johannes, arb., Nergt. 27
- Strand, John**, best. av skinncentralen, støpegods og pelsdyromsetning, Tollbod-
bk 2, Telefon 1155, bor Langv. 63, 2100
- John, pakkhusarb., Hollendergt. 4 c, 1300
- Kaare, postbud, Grunden 7 b, 3000
- Karen, ekviperingsforr., Nykaien, bor Storgt. 28, 900
- Karl, læregutt, Hollendergt. 4 c, 800
- Klara, arb.ske, Strandgt. 36
- Knut, Fr. Nansensgt. 17
- Knut A, fisker, Kranav. 38, 800
- Lars J, sjøm., Kapt. Bothnersgt. 10, 1200
- Lars S, arb., Kranav. 38, 800
- Leif, M Blikstadsgt. 3
- Lorentz, arb., Freiv. 482 a
- Strand, Magda, husmor, Grunden 7 b, 1100
- Magdalene, husmor, Strandgt. 36, 400
- Marie, syerske, Helsingst. 3 a, 400
- Martin P, fisker, Dalabrekka 1 b, 800
- Ole, arb., Brunsviken
- Ole J, fhv. baker, Vågev. 7, 600
- Otto, motormaskinasp., Grunden 7 b, 900
- Paul, sturm., Gomagt. 11, 3100
- Sivert, arb., Brunsviken
- Stranden, Marie, syerske, Langveien 4, 1200
- Strøm, Arne, Garverigt. 7
- Einar, vraker, Havnegt. 2, 4200
- Hjørdis, frk., P Bendiksensgt. 27
- Johannes, pakkhusarb., Garverigt. 7, 800
- Jørgen O, arb., Garverigt. 7
- Knut, Havnegt. 2
- Kristine, butikkd., P Bendiksensgt. 27, 1900
- Marie, syerske, L Guttormsensgt. 6, 1400
- Olivia, arbske, Dr. Werringsgt. 19
- Ruth, frk., Havnegt. 2
- Sara, arbske, Freiveien 47, 400
- Sigvard, budform., P Bendiksensgt. 27, 6600
- Svend, fhv. kjøpm., J P Clausensgt. 3, 70,000, 2300
- Strømman, Elias, skipper, Garverigt. 11
- John, sjøm., Garverigt. 11, 2200
- John, fhv. skipper, Sjursvikv. 18
- Strømme, Harry, Dahlegt. 23
- Martin, mask.arb., Dahlegt. 23, 2500
- Otto, sjøm., Dahlegt. 23, 400
- Ragnar, Dahlegt. 23
- Strømsholm, Alfred sen, sild-, fisk- og tran-
forr., Møregt. 13, 700
- Alfred jun., sjøm., Møregt. 13, 2200
- Borgny, frk., Storgt. 38
- Edvin, kontorist, Fløiv. 21, 2300
- Ellen, syerske, Ole Vigsst. 6, 800
- Ellen, enke, Skippergt. 7, formue 6500 kr.
- Erling, maler, Ole Vigsst. 6, 1500
- Erling, motorm., Møregt. 13, 500
- Gunnar, kontorist, Storgt. 38, 1100
- Herlof, viserutt, Storgt. 38, 600
- Idis, frk., Storgt. 38
- Iver, arb., Fløiv. 21, 1200
- Jan, sjøm., Møregt. 13, 600
- Johan, bakersv., Storgt. 38
- Ruth, frk., Møregt. 13
- Strømsvaag, Aslaug, frk., Hagelinv. 2
- Leif, fabr.arb., Hagelinv. 2, 3100
- Leonard, sjøm., Hagelinv. 2, 1100
- Peder, vraker, Byf. Aassgt. 10 a, 1800
- Petra, frk., Hagelinv. 2
- Randi, syerske, Langv. 4, 1500
- Strømsvik, Borghild, bankassistent, Henr.
Grevesgt. 4, 2900
- Strømvik, Hilmar, lagerarb., Dr. Werrings-
gt. 15, 2600
- Stubø, Ole, vognm.dreng, Storgt. 36, 1600
- Støland, Alf, fisker, Omagt. 21 b, 400
- Berit, butikkd., Trappegt. 8
- Johannes, løsarb., Fiskergt. 8 b

- Støland, Martin, fisker, Omagt. 21 b, 400
 — Peder, motorm., Omagt. 21 b, 600
 Stølen, Fredrik, arb., M Blikstadsgt. 2, 600
 — Jenny, frk., K Bødtkersgt. 28
 — Karen, vaskerk., K Bødtkersgt. 28, 700
 Sund, Anna, butikkd., Nergt. 41
 — Erik, fyrb., Nergt. 41, 1900
 — Ester, frk., Marstrandsgt. 16
 — John, stenarb., Nergt. 41, 1600
 — Kåre Johan, arb., Fosnabk. 6
 — Karen, arb.ske, Fosnabk. 6 a
 — Konrad, matros, Kranav. 9, 1900
 — Nikolai, pakkhusarb., Marstrandsgt. 16, 4600, 2900
 — Ole, tapetserer, L Guttormsensgt. 2 b, 1000
 — Olise, husmor, Omagt. 101
 — Paul, bokh., Marstrandsgt. 16, 3700
 — Thorleif, erendsgutt, Marstrandsgt. 16
 Sunde, Anna, frk., Vågebk. 5
 — Birger, sjøm., Massastrædet 6
 — H P, fhv. hotellvert, Vågebk. 5
 — Hans J, arb., Nergt. 4
Sunde, Jonas, agentur, eksp. & meglerforr., sjøassurans, Tlf. 2165, 1411, priv. 2064, Lindahls pl. 3, bor Nergt. 4, 15,000, 8400
 — Karsten, gullsmedsv., J P Clausensgt. 1, 400
 — Mathea, frk., Nergt. 4, 2300
 — Ole, slakterm., Vågebk. 5, 2300
Sunde, Otto B., gullsmedforr., Marmorg., Massastrædet, Telefon 1936, bor J P Clausensgt. 1, 5600, 3200
 Sundet, Hans, ing., Skolegt. 14
 — Ivar O, byfogd, Skolegt. 14, 44,000, 11,600
 — Magdalene frk., Skolegt. 14
 Sundsby, Berntine, arb.ske, Brunsviken
 — Haftor, murer, Hauggt. 3, 900
 — Johan, fiskh., Brunsviken 600
 Sussæg, Arna, frk., Wesselsgt. 8
 — Marius, arb., Wesselsgt. 8
Svaneapoteket, (H Rohde Hansen), Storgt. 7, Telefon 1030, priv. 2308
 Svee, Leif, erendsgutt, P Bendiksensgt. 27, 500
 Sveen, Anders, bankbokh., K Bødtkersgt. 20, 5000
 — Anna, syerske, K Bødtkersgt. 21 a, 1200
 — Bergliot, frk., Fr. Nansensgt. 15
 — Karen, frk., Fr. Nansensgt. 15
 — Margot, butikkd., Fr. Nansensgt. 15, 600
 — Michael, hdlsr., Fr. Nansensgt. 15, 7000, 5700
 Svendsen, Ane, enke, Reknergt. 12, formue 2000 kr.
 — Elise, kontorist, Langveien 34, 2800
 — Gunvald, tollkass., Langveien 34, 7400
 — Ragna, syd., Reknergt. 6
 Svenning, Aslaug, telegr.assist., Helsingst. 8, 3700
 — Carl, skipper, Helsingst. 8
 — Solveig, frk., Helsingst. 1
 Svenningsen, A, overlæge, Nordmørsst. 6
 Svensson, Alfred, stenarb., Grendalsgt. 11
 — Edit, frk., Hans Dahlsst. 3
 — Edna, arb.ske, Omagt. 83
 Svensvik, Anders, kokk, Strandgt. 51
 — Bernhard, stenarb., Strandgt. 51, 2100
 — Hans, stenarb., Strandgt. 51, 600
 Sverdrup, Georg, bokh., P Rosentrædersgt. 1, 126,000, 6500
 — Helge, bokh., P Rosentrædersgt. 1, 6000
 — Ingvard, handelsbetj., L Guttormsensgt. 33, 4500
 — Kåre, handelsbetj., Fr. Nansensgt. 19, 4500
 — Olaf, boktrykker, J P Clausensgt. 39, 5500
 — s Bokhandel (G Sverdrup), bok & papirforr., fotogr.art., musikkforr., konserthyrå, bok- & aksidentrykkeri, Torvg. 9
 Svinvik, Anna, kontord., Nergt. 5
 Svorkmo, Ellen, diakonisse, J P Clausensgt. 11, 600
 Sylthe, Andreas, pensj., Skippergt. 11 a, 6200, 2300
 — Karl, eksport, import, agentur, komm., aut. eiendomsm., Holmagt. 3, 7500, 9000
 — Kristian, sen., snekker, Vågebk. 13
 — Kristian E, jun., bygmester, Vågebk. 13, 5200, 400
 — Lars O, snekker, Langv. 65, 10,000, 2600
 — Marie, strykerske, I Aasensgt. 5
 — Olaf, handelsreis., Christie Minde 2, 3400
 — Ole, byggm., I Aasensgt. 5, 6100, 400
 — Olga, kontord., Langv. 65, 2400
 — Peder, repsl., J P Clausensgt. 29 b, 1600
 — Per, sjøm., J P Clausensgt. 29 b, 1600
 — Petter, pakkhusarb., Ole Vigsgt. 8
 Sæterli, Martinus H, opsynsm. Freiveien, 482 a, 2400
 Sæterø, Nils, dreier, Havnegt. 2, 700
 Sæther, Aase, frk., Storgt. 57
 — Aasta, ekspetrisse, Ramsangst. 7
 — Albert, fisker, Teistholmsundet, 700
 — Alfhild, lærerinne, J P Clausensgt. 17 a, 900
 — Anders, skom., Ganger Rolfsst. 2
 — Anna, kontord., Omagt. 15
 — Anton, sjøm., P Bendiksensgt. 3 b, 400
 — Arne, sjøm., J P Clausensgt. 17 a, 400
 — Arvid, L Guttormsensgt. 2 a
 — Asbjørn, sjøm., Dyr Halsesgt. 3
 — Bjarne, kass., L Guttormsensgt. 7, 2600
 — Broder, skipper, Freiveien 87, 2800
 — Edvard J, arb., Omagt. 15
 — Egil, L Guttormsensgt. 2 a
 — Evelyn, frk., Skippergt. 16
 — Gjert, bakersv., Langv. 28, 3100
 — Hans A, ferjem., Dahlegt. 9 a, 1500
 — Hans P G, mask., K Johnsensgt. 25, 4700, 3700
 — Helene, frk., L Guttormsensgt. 1 b
Sæther, H., møbelsnekker, møbl. i alle stilarter, spisestue-, soveværelse og salommøbler utføres på eget verksted, Storgt. 57, Telefon 1930, 3200, 1800



OLUF BJØRNESETH & CO A/S

HENR. MAGNUS C S

COLONIAL ENGROS

BERGEN

- Sæther, Inger, frk. Freiveien 54, 400
 — Ingvald, kontorchef, J P Clausensgt. 17a, 5900
 — Iver, erendsgutt, Kranaveien 25
 — Johan, visergutt, Dyre Halsesgt. 3, 400
 — Johan S, kontorist, K Johnsensgt. 25,
 — Johanna, arb.ske, Dyre Halses gt. 3, 700
 — John S, fhv. arb., Omagt. 15
 — Karen, frk., Freiveien 54, 400
 — Konrad, Bjørnhaugsv. 1
 — Kristian, sjøm., Teistholmsundet, 2200, 600
 — Kr. Olsen, fisker, Bjørnhaugv. 1, 500
 — Lars, skom., L Guttormsensgt. 8, 1000
 — Lars O, sjøm., Børsbk. 1, 2800
 — Leonard, Bjørnhaugsv. 1
 — Margot, frk., L Guttormsensgt. 8
 — Margrethe, frk., Bjørnhaugsv. 31
 — Nic. vognm., L Guttormsensgt. 1 b, 1000
 — Nils, gbr., Freiveien 54, 8200, 3300
 — Nils jun., gårdsdr., Freiveien 54, 500
 — Odd, Ganger Rolfsgt. 2
 — Ola, mask., Dr. Werringsgt. 5, 7000, 6300
 — Ole, mask., K Johnsensgt. 7, 4500
 — Ole, lærling, L Guttormsensgt. 8, 400
 — Ole, sjøm., Teistholmsundet, 500
 — Oline, arb.ske, Skippergt. 5 a
 — Ole Nilsen, bøkkersv., Stabursgt. 7, 1300
 — Peder, renh.arb., Bedehusgt. 9, 4000, 4100
 — Peder B løsarb., Øvregt. 5, 600
 — Randi, huseier, Bedehusgt. 9, 5000, 400
 — Rob., insp., J P Clausensgt. 17 a, 7400
 — Robert, Olaus, arb., Skippergt. 11, 1000
 — Sigurd, læge, ø. Enggt. 1, 1600
 — Sofie, vaskekone, L Guttormsensgt. 2 b
 — Sverre, sjøm., Pr. Christiesgt. 13, 2900
 — Torleif, sjøm., Brunsviken
 Sætherbø, Lars, skom., Ramsaysgt. 8, 1100
 Sætherø, A, frk., L Guttormsensgt. 12, 460
 — Gerda, ass., L Guttormsensgt. 12, 400
Sætherø, Johan, møbelsnekkeri, L Guttormsensgt. 12, 7500, 2100, Telef. 2077
 — Johannes, bygn.snekker, L Guttormsensgt. 12, 8000, 2400
 — Marie, frk., L Guttormsensgt. 12
 — Ole, læregutt, L Guttormsensgt. 12
 — Theodor, snekk., L Guttormsensgt. 12, 400
 — Theodor, fabr.arb., Vågebk. 8, 1400
 — Tore, bygn.sn., Vågev. 8 800
 Sæthnes, Aslaug, husmor, Byf. Aassgt. 5, 700
 Sætnes, Gustava, frk., P Bendiksensgt. 1 a
 — Ivar, mask.assist., Milnbergene, 1700
 — Johan, bøkker, Milnbergene, 2000, 400
 — Lasse, kontrollør, P Bendiksensgt. 1 a, 3300
 — Trygve, kokk, Milnbergene
 Sættem, Hans, skredder, M Blikstadsgt. 7, 2700
 Sætveit, John Waagbø, motorm., Vågebk. 11
 Søbstad, Herlof, arb.form., Sjursvikv. 5, 4000, 3400
 — Inga, syerske, Fr. Selmersgt. 2, 800
 — Martin Birger, sjøm., Fr. Nansensgt. 13
 — Paul, skibstømmern., Freiv. 13, 500
 Söderlund, Nils, murer, Marstrandsgt. 9, 900
 Sønderland, Marius, motormask., K Bødkersgt. 27, 3000
 Søbstad, Johan Edvin, sjøm., Bedehusgt. 8
 — Olise, restauratrise, Tollbodbk. 2
 Sørensen, Alf, hotellbud, Vågebk. 13, 1000
 — Erna, moted., Vågebk. 12
 — Gudrun, frk., Vågebk. 8
 — Harald, skredd., L Guttormsensgt. 13, 2200
 — Harald, smedm., Fosnagt. 32, 800
 — Johannes, fyrb., J P Clausensgt. 20 b, 2500
 — Karl, transarb., Vågebk. 8, 1800
 — Ragnvald, kranfører, Fosnagt. 28 c, 3400
 — Severin, anl.arb., Kirkegt. 19, 400
 Sørland, Conrad B, styrm., Skippergt. 7
 Sørli, Albert, stenarb., Pr. Christiesgt. 8, 500
 — Arne, Pr. Christiesgt. 8
 — Gunnar, sjøm., Brunsviken
 — Ingeborg, arb.ske, Pr. Christiesgt. 8
 — John, sjøm., Brunsviken, 600
 — Martin, stenarb., Brunsviken, 400
 — Ole, sjøm., Freiv. 13
 — Ruth, arb.ske, Freiv. 13, 900
 — Signe, arb.ske, Pr. Christiesgt. 8
 Sørli, Fredrik, sjøm., P Bendiksensgt. 30
 — G. skreddersv., P Bendiksensgt. 30, 1500
 — John, pensj., J P Clausensgt. 29 a, 1200
 — Lars, kjøpm., J P Clausensgt. 29 a, 1600
 — Willy, sjøm., P Bendiksensgt. 30
 Sørseth, Alfred, skreddersv., Fr. Nansensgt. 13, 500
 Søvig, Anne, frue, Storgt. 31, 194,000, 11,100
 — Astrid, telegrafistinne, Storgt. 31, 3200
 — Johan, apotekbest., Storgt. 31, 8000, 11,100
Søvik, Ole, (Siv. O Søvik, 51,000, 4200) møbelforr, snekkerverksted, malerverksted, tapetserverksted, Storgt. 31, **Telefon 1236**
 — Siv. O, kjøpm., (O Søvik), Storgt. 31
 Søvold, Kaspar, brygm., Marstrandsgt. 8, 2300

I.

- Taftø, Klara, frk. Massastrædet 6
 — Olaf, lagerarb., Massastrædet 6, 3600
 Talgø, Agnes, butikkd., H Neeråsgt. 6, 1700
 — Egill, kontorist, Øvregt. 15
 — Gunnar, smedlær., Øvregt. 15, 600
 — Peder, gbr., Marstrandsgt. 8, 1600
 Tallaksen, Lorentz, visergutt, Trappegt. 8, 500
 — Olaf, maskinn., Helsingsgt. 7, 1800
 Tande, Ellen, best.linne, Nordmørsgt. 3, 1300
 — Esther, telegr.inne, Nordmørsgt. 3, 2600
 — Fanny, frk., Torvet 6
 — Johs., vaktm., Torvet 6, 3300
 — Kristian, kontorist, Nordmørsgt. 3, 400
 — Ole, sjøm., Torvet 6, 1200
 — Theodor, sjøm., Torvet 6, 400
 Tangen, Adolf, skredderlær., B Lindahlspl. 6, 900
 — Lovise, butikkd., B Lindahls pl. 6, 1100

DE GODE KAFFESORTER - MØRE KJØPMÆNDS

Tangen, M. B Lindahlspl. 6, 20,000, 4600

M. Tangen

Herreekvipering & Skrædderforretning

Lindahls Pl. 6. Telefon 2234, priv. 2307

Tangen, Magnar, butikkbetj., B Lindahls pl. 6, 1600

— Rolf, butikkbetj., B Lindahls pl. 6, 900

Taraldseth, Ragna, syerske Byf. Aassgt. 8, 500

Teige, Alf, arb., Kranav. 38

— Johanne, arb.ske, Dyre Halsesgt. 5

— Kristian, pakkhusarb., Kranav. 38

— Peder, rørleggerlærl., Dyre Halsesgt. 5, 400

Teiseth, Anna, pleierske Dahlegt. 19, 400

— Bjarne, Dahlegt. 18

— Edvard, blikkensl., L Guttormsensgt. 15, 1200

— Johan, disp., Dahlegt. 18, 4300

— Johannes, bøkker, Dahlegt. 18, 500

Teistholmsundets Verft A/S, disp. M. I. Strømsvaag, båtb., skibsverft, Teistholmsundet

Teistklub, Oluf, havnelods, Fr. Nansensgt. 8, 27,000, 4300

Tellesbø Hjørdis, husmor, Byf. Aassgt. 6

— Ole, butikkbetj., Byf. Aassgt. 6, 400

— Per, fabr.arb., Byf. Aassgt. 6, 2000

Tempe, Augusta, syerske, Sjursvikv. 43 a, 1300

— Gullaug, bakerske, Hauggt. 19

— Jakob O, fhv. sjøm., Sjursvikv. 43 a

— Jan I, sjøm., Sjursvikv. 43 a, 1000

— Ole S, sjøm., Sjursvikv. 43 a, 3200, 1700

Theisen Roald, politim., Tollinsp. Florsgt. 11, 7400

Thingstrøm, Ivar, arb., Nedre Enggt. 6, 3700

— Kaare, Nedre Enggt. 6

Thingvold, Albert, pakkhusarb., L Guttormsensgt. 2 a, 2200

— Anna, frk., Langv. 30

— Anna, kontord., Henr. Grevesgt. 2, 1400

— Arnt, sjøm., Henr. Grevesgt. 2, 400

— Erling erendsgutt, Pr. Christiesgt. 14, 700

— Gunnar, viserg., L Guttormsensgt. 2 a, 800

— Gunnar, arb., Pr. Christiesgt. 14, 1200

— Gustav, arb., L Guttormsensgt. 9, 1700

— Haakon F, kontorist, Freiveien 42, 2500

— Hamon, skipper & fiskforr., H Grevesgt. 2

— Henrik, skipper, Sjursvikv. 15, 500

— Henrik jun., sjøm., Sjursvikv. 15, 2000

— Idar, arb., L Guttormsensgt. 2, 2200

— Ingvar, kontorist, Strandgt. 78, 800

— Ivar, sjøm., Henr. Grevesgt. 2

— Johan, vraker, Hollendergt. 3, 4400

— John A, sild- & fiskforr., Strandgt. 78

— Kasper, sjøm., Sjursvikv. 15, 2300

— Ole Th., bryggeform., Pr. Christiesgt. 14, 3100, 3600

Thingvold, Osv., arb., Pr. Christiesgt. 14, 1600

— P L, hdl.betj., Henr. Grevesgt. 2, 3400

— Thea, syerske, L Guttormsensgt. 9, 2000

Tviseth, Bendik, bøkkersv., Stabbursgt. 7, 8500, 1100

— Kristian, sjøm., Stabbursgt. 7

Thokle, Lise, rentenist, Nedre Enggt. 2, 52,000, 1900

Thomassen, Anna, syerske, Reknergt. 10, 800

— Anna, syerske, Dahle 1200

— Holberg, motorm., Reknergt. 10, 2400

— Johan, pakkhusarb., Stabbursgt. 6, 1700

— Kristian, bøkkersv., Reknergt. 10

— Ruth, syerske, Dahle, 1200

Thomsen, Henning, fhv. arb., Øvregt. 15

— Peder, vognm., Storgt. 36, 5000, 600

— Tordis, frk., Storgt. 36 5000, 600

Thorén, Frank, pastor, Helsingst. 7, 2000

Thoresen, Agnes, enkefru J P Clausensgt. 16, 1200

— Arnt, skom., Helsingst. 2, 800

— Astrid, frk., Freiv. 3

— Bertram, mask., Kranav. 46, 2000

— Edvin, postfullm., K Johnsensgt. 19, 2000

— Einar, styrm., Fr. Nansensgt. 13, 4100

— Gunhild, arb.ske, Helsingst. 1

— Gunhilde, enke Fiskergt. 5, 13,000, 400

— Gunnar, lagerform., Marstrandgt. 26, 2000, 4000

— Hans, skomakerm., H Neeråsgt. 4, 500

— Henny frk., L Guttormsensgt. 11

— Inga, vaskerkone, Freiv. 3, 800

— Ingeborg, pensj., Skolegt. 16, 900

— John A arb., Fiskergt. 5

— Josefina, frk., Bjørnehaugsv. 7

— Karl, handelsreis., Dahlegt. 23

— Konrad, sjøm., Dahlegt. 26

— Laura, tlr.eksp., J P Clausensgt. 11, 3700

— Mary, frk., Marstrandgt. 26

— Nikolay, pakkhusarb., Dahlegt. 27

— Nils, sagbr.arb., Kranav. 46, 500

— Per, Fiskergt. 5

— Ragna, frk., Fiskergt. 5

— Sigurd B, sjøm., Wesselsgt. 8

— Tore, mask., Grunden 13, 4300

— Tormod, journalist, Dahlegt. 23, 1300

— Trygve lagerm., Marstrandgt. 26, 700

Thorkelson, Dagny, kontorist, Torvgt. 7, 600

Thorkelson, J, høiesterettsadvokat inkasso, procedure, omsetning, Torvgt. 7, **Telefon 1093, 700**

Thormodsen, Dagny, frk., Hans Lossiusgt. 13

— Gunda, butikkd., K Bøtkersgt. 20, 600

— Laura husmor, Hans Lossiusgt. 13

— Thormod, telegrafbud, I Aasensgt. 6, 2200

— Thor J, byggm., P Schønningsgt. 5

— Tordis, serv.d., Massastrædet 1, 800

Thorsen, Alfred, klokker, Tollinsp. Florsgt. 26, 5400

— M, lærerinne, J P Clausensgt. 37, 4400

— Odin, Bjørnehaugsv. 7

— T, A.s, klippfisk-, tran-, rogn- & sildforr., Storgt. 37, formue 1000 kr.



brukes fra Nordkapp til Lindesnes

- Thorsen, Torleif, disp., Storgt. 34, 1200
 Thorstensen, Dagfinn kontorist, Langv. 18, 1100
 — Jens, sjøm., Dalegt. 1 a
 — Jens jun., stuert, Nergt. 7 a, 700
 — Marie, hush., Fr. Nansensgt. 4, 700
 — Trygve, arb., Nergt. 7 a
 Thorsø, Anton, mask.ass., Hauggt. 2
 — Aslaug, arb.ske, Sjursvikv. 15
 — Dagny, serv.d., Fløiv. 6, 800
 — Kristian, Sjursvikv. 15
 Thøring, Adolf Wilhelm, sjøm., Fr. Nansensgt. 14, 600
 — Agnes, kontorist, Fr. Nansensgt. 14, 2500
 — Asbjørg, frk., Fr. Nansensgt. 14
 — K. telegr.inne, Fr. Nansensgt. 14, 2900
 — Willh., mask., Fr. Nansensgt. 14, 3900, 5400
 «Tidens Krav», dagblad, organ for Det norske arbeiderparti, red. Alf Salvesen, forr.fører Einar Emilsen, Vågebk. 8
 Tindvik, Arne, gartnerlær., Omagt. 13
 — Leif, sjøm., Omagt. 13, 1100
 — Ove, fisker, Omagt. 13, 400
 Tjelde, Gjertrud, syerske, P Bendiksensgt. 1b
 Tjærandsen, Nils, skredd, Torvet 5, 1200
 Tobakcentralen (J Olsen), Byf. Lindahlspl.
 Tobakshjørnet, A/S, disp. Oluf Øyen, tobakksforr., Fisketorvet, 6700, 7800
 Todal, Alf, elektr., Knudtzonsgt. 13 b, 3300
 — Berntinus, ferjem., Wesselsgt. 5, 1800
 — Hans, skipper, Omagt. 80
 — Magnus, pakkhusarb., P Schønningsgt. 27
 — Maria, kassererske, Langv. 22, 2000
 — Olaf, sjøm., Omagt. 80, 400
 — Trygve, sjøm., Omagt. 80
 Tolaas, Alf, volontør, Nergt. 27, 1000
Tolaas, Anton, a/s, best. Aslaug Forbord, manufakturforr., kjøp av ull og kluter, Nykaien, 9000, 600, **Telefon 2285**
 — Mathias, pakkhusarb., Omagt. 13
 Tollefsen, Alfred, sjøm., Møregt. 1
 — Anæus, arb., Møregt. 1, 400
 — Ingeborg, syerske, Fløiv. 8, 500
 Tomelthy, Kr., betj., Byf. Aassgt. 5, 4000
 — B. blomsterforr., Byf. Aassgt. 5
 — Ole Andr., sjøm., Byf. Aassgt. 5, 2000
 Tomsvik Magna, sanitetsøster, Myra, 1200
 Tomtan, Ole, motorm., Dahlegt. 26, 1400
 Tomter, Hans B, sekretær, Tollinsp. Thuesgt. 4 8800, 7200
 Torjul, Anna, husmor, Skippergt. 4
 — John, Skippergt. 4
 Torjuul Bastian, gbr., Ths. Aasgaardsgt. 11, 28,000, 1400
 — Otto, telegr.fullm., M Blikstadsgt. 3, 3500
 Torkildsen, A, kont., Dr. Werringsgt. 13
 — Birger, hermetikkarb., Bengtneset
 — Erling, kontorchef, Fr. Nansensgt. 7, 4600
 — Hans Edv., rektor, Dr. Werringsgt. 13, 20,000, 10,800
 Torp, Harald, lærer, Fjellgt. 1, 500
 — Marie, arb.ske, Fjellgt. 1
 Torske, Ella, serv.dame, J Allansgt. 15, 700
 — Herloff, snekker, Marstrandsgt. 24, 1100
 — Inga, butikkd., J Allansgt. 15, 2000
 — Ingvar, kontorist, J Allansgt. 15, 1900
 — Klaus, tømmerm., J P Clausensgt. 14, 1100
 — Lisa, butikkd., J Allansgt. 15, 700
 — Oddleif, butikkbetj., Knudtzonsgt. 4
 — Olaf Kr., byggm., J Allansgt. 15, 3000, 3100
 — Ole E, børstjener, Knudtzonsgt. 4, 2900
 — Otto, bygn.snekker, K Johnsensgt. 27, 1100
 — Ruth, frk., J Allansgt. 15
 Torvik, Anders M, vedh., Tollbodsm. 4, 1500
 — Fritz, Sjursvikv. 42
 — Hakon, slaktersv., Hauggt. 1, 4000, 1900
 — Johan, fyrb., Ole Vigsst. 1, 800
 — Karen, butikkd., Skippergt. 5 a, 500
 — Karl, arb., Hollendergt. 7, 400
 — Leif, losarb., Massastrædet 1
 — Lilli, frk., Ole Vigsst. 1
 — Margot, frk., Skippergt. 5 a
 — Marie, syerske, Langveien 40, 1400
 — Martha, syerske, K Johnsensgt. 17, 600
 — Nils, lagerm., Pr. Christiesgt. 15, 3100
 — Olaf, pakkhusarb., Marstrandsgt. 8, 1100
 — Olaf, Skippergt. 5 a, 600
Torvik, Olaf, slakter & pøsem., kjøtt, pølse & opskjerforr., Hauggt. 1, **Th. 1763**, priv. 2315, formue 23,000 kr.
 — Olga, syerske, Langv. 46, 1400
 — Oscar, slaktersv., Fløiv. 6
 — Oskar, pakkhusarb., Sjursvikv. 42, 2500
 — Ragny, syerske, Hollendergt. 7, 800
 — Søren, arb., Skippergt. 5 a, 500
 Tovan, Alfred, fyrb., Storgt. 30, 1900
 — Edvin, fisker, Reknergt. 3
 — Fredrik, fyrb., Garverigt. 12 b, 600
 Toven, Anders, bøkkerm., Dahlegt. 2 a, 2200, 900
 Tranø, Anders K, fisker, Spanskesm. 6 b, 3500, 600
 — Edvard, transp.arb., Øvregt. 5, 1200
 — Eline, frk., Øvregt. 5
 — Gunerius, arb., P Bendiksensgt. 20, 1800
 — Johan Blaasvær, arb., Øvregt. 5
 — Karl E M, sjøm., Ramsaysgt. 8
 — Knut, fisker, Spanskesm. 6 b
 — Lars, pakkhusarb., Fiskergt. 3, 1300
 — Ole, motorm., Strandgt. 28, 2000
 Treekrem, Ivar, sjøm., Nergt. 4,
 — Jakob, arb., Garverigt. 2, 500
 — Kristen, brannkonst., Pr. Christiesgt. 13, 4000
 — Magnar, sjøm., Nergt. 4, 600
 Trikot, A/s, best. Margit Knudtzon, Torvet 7 formue 1600 kr.
 Trodal, Anders, fisker, Bengtneset, 700
 — Anna, arb., Bengtneset, 700
 — Einar, fisker, Bengtneset, 400
 — Lars, fisker, Skorpa, 400
 — Ole, fisker, Bengtneset, 600
 — Ole Olsen, fisker, Bengtneset, 800

Troldmyr, Elise, syd., Pr. Christiesgt. 5, 700
 Trondsen, Elise, hush., Bedehusgt. 2
 — Olaf, gassv. arb., Kranav. 6, 3300
 Tronsborg, Bjarne, lærer, Fr. Schivesgt. 4, 7000
 Tronsen, Tron, fhv. byggm., Vågebk. 3
 Trumpy, Mathilde, renten., Langv. 40, 90, 600, 4000
 Trygdekassen og Rikstrygdeverket, n. Enggt. 5
 Tveito, Arne O, overkontr., P Bendiksens 16, 5000
 Tvette, Marie, husmor, Sjursvikv. 18, form. 5000 kr.
 Tyvold, Berit, pens., Henr. Grevesgt. 4, 31,000, 4700
 — Olga, lærerinne, Henr. Grevesgt. 4, 2200
 Tøllefsen, Hanna, huseier, Massastr. 2, 26,000, 1000
 Tølløven, Betzy, butikkd., Pr. Christiesgt. 10, 4800, 2300
 — Betzy, A/s, frukt- & tobakksforr., n. Enggt. 2
 — Harald, fotogr., Pr. Christiesgt. 10, 500
 — Knut, bakersv., Byf. Aassgt. 7, 2500
 — Margit, frk., Dr. Werringsgt. 11
 Tømmervaag, Aasta, fabr. arb., Meløen
 — Anders, stuert, Skorpa, 1600
 — Charles, barberm., Hauggt. 13 b, 800
 — Einar, gårdsgutt, Brunsviken, 500
 — Idar, Freiv. 92 b, 500
 — Ingolf, fisker, Meløen
 — Jan, pakhusarb., Meløen
 — Johan A, fisker, Meløen, 3200, 600
 — Margrethe, arb., Meløen
 — Marie, frk., Hauggt. 13 b,
 — Ragnar, motorm., Dr. Werringsgt. 11, 2600
 — Rolf Elenus, arb., Dr. Werringsgt. 11, 560
 — Theodor, malersv., Hauggt. 13 b, 1900
 — Thorleif, Hauggt. 13 b
 Tønder, Jens, skipsf., Byf. Aassgt. 8 a, 6600
 Tønnesen, Johanna, frk. Massastr. 8 c
 — Johanna Sylvia, frk., Byf. Aassgt. 3
 — Karl, Byf. Aassgt. 3
 — Mathea, ds.pike, Byf. Aassgt. 3, 700
 — Svend, fhv. stuert, Byf. Aassgt. 3, 1100
 — Svend jun., sjøm., Byf. Aassgt. 3
 — Valborg, frk., Byf. Aassgt. 3
 Tønsberg, Hansine, renten., Byf. Lindahls pl. 1, 43,000, 1500
 — Pettersen, Jørgine, damefrisørsal., Torvet 4, bor Tollinsp. Florsgt. 9 a
 Tørlen, Alf, slaktersv., Hauggt. 2, 2400
Tørlen, A., slakterforretning, Massastrædet 8 a, **Telefon 1012**, bor O Jullumsgt. 19, **Telefon 2175**, 2800, 4100
Tørlen, O. M., slakterforretning, Hauggt. 2, **Telefon 1294**, bor Toll. Florsgt. 9 a, 2000, 1300
 Tøvik, Anna, syerske, Pr. Christiesgt. 11, 1500
 — Beret, frk. Nergt. 19

U.

Ugelstad, Aasta, butikkd., Fløiv. 19, 1600
 — Amund, koksmatt, Nergt. 3, 800
 — Angrim, herm. arb., Nergt. 3
 — Anton, bakersv., Nergt. 3, 3300
 — Bjarne, Nergt. 3
 — Jens, fyrb., Langv. 38, 1900
 — John, møb. sn. sv., Fløiv. 19, 500
 — Marthin, (fru Signy Ugelstad), agentur, komm., Fløiv. 19, 400
 — Rolf Georg, erindsgutt, Fløiv. 19, 400
 — Signy, enkefru, Fløiv. 19, 600
 — Signy Marie, syerske, Fløiv. 19
 — Synnøve, syerske, L Guttormsensgt. 5, 900
 Ulfstøt, Erling, tollkontr., Marstrandsgt. 11, 4300
 Ulich, Ingeborg, huseier, Marstrandsgt. 38, 8500, 1300
 Ulset, John K, kasserer, Storgt. 22, 5000
 — Karl, motorm., Strandgt. 13, 2800, 800
 Ulseth, Borghild, butikkd., Freiv. 96, 3600, 1600
 — Brit, jordmor, K Johnsensgt. 15, 900
 — Erling, bakersv., Strandgt. 25
 — Ingeborg, syerske, L Guttormsensgt. 11, 1500
 — Jakob, bakersv., Strandgt. 25, 5300, 3500
 — John Edv., bakersv., Freiv. 95, 1800
 — Kristian, motorm., Strandgt. 35, 4000, 1600
 — Leif, radiotlgt., Strandgt. 25, 1200
 — Marie, strykerske, Bedehusgt. 3 b, 900
 — Nils, bygn. snekk., Meldalsholmen, 400
 — Sigurd, motorm., Freiv. 96, 4000, 1500
 Udem, Olav, dyrlæge, Langv. 63, 5700
 — Trygve, læge, Storgt. 2, 1300
 Understøttelseskasse for uheldige sjømenn og deres trengende efterladte, opr. 1852. Form. kjøpm. John A Thingvold
 Unhjem, Hulda, butikkd., J P Clausensgt. 2, 1000
Unhjem, M., gullsmedforr., Lindahls Pl. 7, **Telefon 1382**, bor J P Clausensgt. 2
Telefon 1546, 92,000, 8400
 — Nils G Blaasvær, sjøm., Strandgt. 15
 — Rudolf, gullsmedsv., J P Clausensgt. 2, 5400
 Utby, Johan, skreddersv., ø Enggt. 5, 3300
 — Oluf, ø Enggt. 5
 Uteng, Adolf, stenarb., Meløen, 1100
 — Leif, Meløen
 Utheim, Alfred, malersv., Hollendergt. 7, 1400
 — Bergljot, kontord., K Johnsensgt. 21, 2200
 — Helga, kontord., Marstrandsgt. 11
 — Helga, kontord., K Johnsensgt. 21, 4000
 — Ingvald, arb., Dahlegt. 1 c
 — John, volontør, K Johnsensgt. 21, 500
 — Lars, pakh. arb., Pr. Christiesgt. 13, 600
 — Martinus, smører, Dahlegt. 11,
 — Rolf, erindsgutt, Pr. Christiesgt. 13, 500
 Utstrand, Elisa, arb., Kpt. Bothnersgt. 2



„FAMILJE“ - den jevne husholdningskaffe

V. W.

Waag, Ellen, best., Massastr. 10, 2100
 Waagan, Ingeborg, arb., Meløen ...
 — Olaf, arb., Meløen
 — Ole A, bryggeform., Meløen 700
 Waagbø, Anna, renten., L Guttormsensgt. 18, 9000, 1400
 — Arna, frk., I Aasensgt. 1
 — Arna, arb., Vågebk. 3
 — Ellen, arb., Vågebk. 3
 — Georg, arb., Byf. Aassgt. 10
 — Hakon, Knudtzonsgt. 20
 — Hjerdis, frk., Knudtzonsgt. 20
 — Ingvald, fyrb., Byf. Aassgt. 10 b, 2100
 — Johan, blikk.sl.sv., P Bendiksensgt. 29 b, 900
 — Kristian, sjøm., L Guttormsensgt. 2 a, 400
 — Mary, husmor, I Aasensgt. 1, 1800
 — Olaf, fyrbøter, Knudtzonsgt. 20
 — Olaf, transp.arb., Knudtzonsgt. 20, 1300
 — Peder, sjøm., Knudtzonsgt. 20, 1600
 — Sophus, arb., Vågbk. 3
 — Thorstein, blikk.sl., Vågbk. 11, 1200
 — Thorvald, montør, Storgt. 36
 Wåge, Johanne, frk., Marstrandsgt. 42
 — Marie, frk., Marstrandsgt. 42
 — Olaf, stenarb., Marstrandsgt. 42, 400
 Waage, Anna, arb., Skjærvav. 4, 1500
 — Kristian, anleggsarb., Reknerg. 3, 1500
 — Nelly, frk., Skjærvav. 4
 — Arne, K Johnsensgt. 18
 Vaagen, A T, vognm.forr., høi og halm, I Åsensgt. 3, 800
 — Edvard, sjøm., Bengtneset, 800
 — Ella, arb., Bengtneset, 800
 — Hans, stenarb., Tollbodsm. 1, 1700
 — Inga, rest.trise, Bengtneset, 400
 — Ingeborg, pakkh.arb., Bengtneset
 — Johan, mask., Bengtneset
 — Julius E, fisker, Bengtneset
Vaagen, M. (tidl. O A Angvik), likkiste-forr., I Aasensgt. 2, 1200
 — Margot, frk., I Aasensgt. 2
 — Odd, fabr.arb., Bengtneset
 — Olaf, fisker, Bengtneset, 1800
 — Thore, vraker, J P Clausensgt. 10, 4200
 — Thore jun., kontorist, J P Clausensgt. 10, 1800
 Waagen, Amund, mask., Dahlegt. 8, 4000, 1700
 — Ole, fyrb., Dahlegt. 8, 800
 Waagenes, Karsten Aug., møbeltapets., Storgt. 44, 1400
Vaagens Bruk, a/s, disp. P. Eriksen, skibsverft & mek. verksted, repr. av jern & trasskibe, Kranav. 2, form. 35,000 kr.
 Vaagland, Erling & Co. (Erling Vaagland), frukt og landm.prod., Gomagt. 10
 — N M, sorenskriver, Nordmørgt. 8, 140,000, 15,600
 Vaagos, Ingrid, husmor, Omagt. 111, 600
 Vågsbø, Amanda, frk., Fosnagt. 22

Vågsbø, Peder Nås, Fosnagt. 22, 2800
 Waagsbø, Bergljot, frk., Nergt. 21
 — Erling, malersv., Nergt. 21, 600
 — Trygve, arb., Nergt. 21, 1200
 Vadsten, Astrid, syerske, P Bendiksensgt. 20, 1700
 Vahl, Margit, frk., Havnegt. 1
 — Ole, pakkh.arb., Havnegt. 1, 500
 Wahl, Arnulf, arb., Hauggt. 15 b
 — Evelyn, frk., Hauggt. 15 b
 — Hjalmar, sjøm., Dahlegt. 2 b
 — Jenny, arb., Grunden 25
Wahl, Joh. Chr., kortevarer, kjøkken-utstyr, leketøi, blodutsalg, Hauggt. 15 b, 1700
 — Nicoline, arb., Dahlegt. 2 b
 — Samuel, arb., ø Enggt. 12, 2300
 — Thoralf, arb., Hauggt. 15 b
 Valen, Leif, sjøm., Nergt. 33
 — Ole, bryggearb., Gomagt. 4, 2000, 400
 Valderhaug, Olivia, fhv. best., ø Enggt. 2, 400
 Valeur, Ellen, moded., v Almenningst. 3, 500
 — Ivar K A, sadelmaker, Fosnagt. 32
 Valholm, Agnes, arb., Stabbursgt. 5 a, 400
 — Aksel, sjøm., Stabbursgt. 5 a, 1600
 — Alf, arb., Astrupsgt. 2
 — Knut, chauff., K Johnsensgt. 10, 2500
 — Margot, frk., Stabbursgt. 5 a
 — Martin, arb., Astrupsgt. 2, 1400
 — Sigvart, fisker, Stabbursgt. 5 a, 800
 Walholm, Edvard, fisktørker, K Johnsensgt. 18
 — Helga, syerske, Nordmørgt. 14, 400
 Walland, Mikal, lods, Grunden 13, formue 11,000 kr.
Walseth, Elektroteknisk Forretning, Einar, etbl. 1922, Tollbod-smugget 2, Telefon 2254, telegr.adr. «Ewa», bor Toll. Florsgt. 9 b, 12,000, 1900
 — Erik, fhv. kontorist, Tollinsp. Florsgt. 9 b, form. 6000 kr.
Walseth, Ivar, jernvarer, verktøi, beslag, kjøkkenutstyr, Storgt. 3, Telefon 1842., telegr.adr. «Verktøi», bor Fløiv. 3, 3800
 — Margit, kontord., T Florsgt. 9 b, 2000
 Valsø, Asbjørn, J P Clausensgt. 37
 — Knut, lærer, J P Clausensgt. 37, 5100
 Wammer, Olivia, syerske, Øvregt. 8, 700
 Wangberg, Alfred, tobakksf. Lindahlsp. 2, bor Skolegt. 4, 1600
 — Anna, frk., Marstrandsgt. 32, 600
 — Ingvar, agentur- & komm.forr., Storgt. 27, 600
 — Klara, lærerinne, J P Clausensgt. 27, 6000
 — Marie, husmor, Marstrandsgt. 32, 13,000, 500
 Warhol, Bernhard, arb., Massastrædet 4 b, 400
 — Edel, butikkd., Massastr. 4 b, 900
 — Gunnar, læregutt, Massastr. 4 b, 1600

Bennett Reklame & Annonsebyrå a.s Trondheim

Vi har dyktige tegnere og står til tjeneste med utkast og overslag.

Warhol, Ole, slakterstv., Massastr. 4 b
Warwick, B. K., a/s, komm. & megler-
 eksp. av sild og fisk, Grunden, Nordl., Te-
 lefon 2155
 — B K, kjøpm., Grunden 39
 Vaseng, John, arb., Garverigt. 13, 600
 Wasmuth, Karen, frk., Vågebk. 12
 — Karl, likkisteforr., Kranav. 39, 1000
 — Peder, blikkensl., Vågebk. 13
 Vatn, Signe, syerske, Bedehusgt. 1 b, 1400
 Watn, Andres, sjøm., P Bendiksenstgt. 8, 500
 Watten, Erna, kontord., Langv. 36, 1500
 — Gunnar, smed, P Bendiksenstgt. 2, 700
Watten, Ingvald, komm.- & megler-
 forr., Storkaien 1, Telefon 1119, telegr.-
 adr. «Iwatt», bor Langveien 36, Telefon
 1834, formue 37,000 kr.
 — Johan, megler, Storgt. 53, 700
 — Johan, A/s, agentur- & komm.forr., Våge-
 veien 7
 — Lars, smedm., P Bendiksenstgt. 2, 6500,
 1600
 — Martha, husmor, Storgt. 53, form. 3700
 Vehestad, Arthur, bryggefor., Heinsagt. 5,
 1900
 Veidel, Otto H, arb., Grendahlsgt. 111, 2100
 Weiseth, Anders, arb., Fr. Selmersgt. 10, 560
 — Hans, malersv., Fosnabk. 7, 3100
 — Hans, gårdsdrenge, Freiv. 91, 1000
 — Hjørdis, syerske, J P Clausensgt. 20 b, 400
 — Ingeborg, frk., Fr. Selmersgt. 10
 — Ingvald, lagerarb., L Guttormsensgt. 11,
 3100
 — Ingvald, elektr., Vågebk. 1
 — Klara Marie, myndling, Fosnabk 7, for-
 mne 2300 kr.
 — Kristian, sjøm., Fr. Selmersgt. 10, 2000
 — Laura, husmor, Freiv. 91
 — Liv, frk., Fr. Selmersgt. 10
 — Nils, pakhusarb., Freiv. 91, 900
 — Odd, Fløiv. 15
 — Ole, stenarb., Fløiv. 15, 5200, 1900
 — Ole, sjøm., Fr. Selmersgt. 10
 — Olga, frk., Fløiv. 15
 — Peder, transp.arb., Fr. Selmersgt. 10, 1300
 — Petter, arb., arb., Fr. Selmersgt. 10
 Weltan, Ole, mek.arb., Reknergt. 12, 2100
 Wenge, Leif, kontorist, L Guttormsensgt. 27,
 700
 — Margit, lærerinne, L Guttormsensgt. 27,
 1700
Wenge, Olaf agentur- komm.- & assur-
 forr., Storgt. 33, Telefon 1159, priv. 1035,
 bor L Guttormsensgt. 27, 600
 Werring, Birger, kjøpm., Wergelandsv. 2,
 141,000, 12,800
Werring, Canning Co., a/s, form. i dir.
 Tuxen Werring, Fosnagt. 1, Telefon 1014
 — Edvard, kjøpm., Tollinsp. Florsgt. 1,
 593,000, 20,100
 — Einar, samlagsbest., M Blikstadsgt. 12,
 8800
 — Hilda, renten., Storgt. 17, 115,000, 4900

Werring, Sigurd, kjøpm., Christie Minde, 1,
 133,000, 12,500
 — Tuxen, disp., O Jullumstgt. 3, 76,000, 5400
 — Waldemar, dir., Nordmørstgt. 4, 128,000,
 8200
Werring & Son, a s, akt.kap. 300,000,
 adm. dir. Edvard Werring, disp. Chri-
 stian Johnsen, eksport av klipfisk, im-
 port av salt, Børsen, Telefon 1324, tele-
 gr.adr. «Superior», 314,000, 5000
Werring & Werring a s, aktiek. 300,000
 kr. direktører Birger T. Werring og Si-
 gurd Werring, eksport av klipfisk, im-
 pot av salt, Fosnagt. 1, Telefon 1016, te-
 leg.adr. «Godfish», form. 267,000 kr.
**Vestlandske Petroleumscopagn-
 ni**, (Bergen), agent Kr. Ole & Co., tank-
 stasjon, Dahle, Telefon 2062
 Westad, Alf, sjøm., Gomagt. 25, 500
 — Astrid, frk., Grendalsgt. 9
 — Berit, syerske, P Bendiksenstgt. 18, 2200
 — Gjertine, husmor, Bedehusgt. 5
 — Halfdan, kontorbud, Bedehusgt. 5, 700
 — Harrief, frk., Gomagt. 25
 — Herman, disp., Stenveien 5, 2400
 — Johanne, husmor, K Bødkersgt. 27
 — John, skipper, Gomagt. 25, 3000
 — John, styrm., Gomagt. 25, 500
 — Jørgen K, skipper, Bedehusgt. 14
 — Jørgen jun., skipper, Langv. 6, 1000
 — Milla, frk., Stabbursgt. 10
 — Ole B, styrm., Dr. Werringsgt. 11
 — Ole K, skipper, Dr. Werringsgt. 11
 — Ruth, frk., Grendalsgt. 9
 — William, styrm., K Bødkersgt. 27
 Westavig, Aimar, sjøm., H Schjetnansgt. 2
 — Albert, transp.arb., L Guttormsensgt. 13,
 1300
 — Halfdan, L Guttormsensgt. 9
 — John, kontorist, H Schjetnansgt. 2, 400
 — Peder, telegrafbud, L Guttormsensgt. 13,
 1100
 Westerheim, Fredrikke, husmor, P Schæ-
 ningsgt. 1
 Westgård, Gunnar, konditorsv., Kranav. 7,
 3100
 Wetlesen, Hans Jørgen, forstm. Vågebk. 6
 Vevang, Emil, sjøm., Omagt. 120 b, 800
 — Kaare, Sjursvikv. 48, 1000
 — Peder, bryggefor., Sjursvikv. 48, 3200
 — Samuel, arb., Hauggt. 12
 Wiberg, Karl Johan, tollopsm., Tollbodsm.
 2, 2600
 Wick, Oscar, skipst.mann, Fosnabk. 10, 800
 Width, Michael J, kontorfullm., Hauggt. 5,
 40,000, 3700
 Width & Co., A/s, best. Augusta Storsæther,
 frukt- og tob.forr., Langv. 33, form. 2000
 Wigum, Ole, fisker, L Guttormsensgt. 6, 500
 Wiik, Agot, frue, hdl., Kpt. Bothnersgt. 1
 — Albert, pakhusarb., Garverigt. 12 b., 2300
 — Almar M, fyrb., Sjursvikv. 2, 2000
 — Andreas, mask., Storgt. 59 a, 4200



„JAVA 1 B“ - den kræsnes kaffe

Wiik, Anna Th., syerske, Fosnabk. 11
 — Anton Magnus, pakhusarb. Fosnabk. 11
 — Astrid, frk., Storgt. 29 a
 — Bergljot, frk., Fjellgt. 3
 — Borghild, kontord., Fr. Nansensgt. 5, 51,000
 1800
 — Edvard, brannkonst., Pr. Christiesgt. 13,
 4300
 — Gunhild, frk., Wesselsgt. 5
 — Hjørdis, frk., Storgt. 59 a
 — Ingeborg, butikkd., Fr. Selmersgt. 6, 1800
 — Johan, arb. Kpt. Bothnersgt. 1, 2500
Wiik-Jørgensen, Ida, broderiforr.,
 tegning, monterings utføres
 — Kristian, sjøm., Vågebk. 13, 1600
 — Marie, enke, Fosnabk. 11
 — Nils M, skipstømmerm., Ole Vigsst. 1, 600
 — Olaf, arb., Wesselsgt. 5, 400
 — Ole, lagerchef, Storgt. 14, 4600
 — Oscar Leonard, Vågebk. 3
 — Ragnar, lektor, Nordmørsst. 3, 4500
 — Ragnar, skipstømmerm., Fløiv. 4, 1000
 Vik, Ingeborg, butikkd., Fr. Nansensgt. 3,
 1300
 — Sigurd, skredder, Øvregt. 22, 2600
 Wik, Arthur Olsen, fisker, Dahlegt. 31, 400
 — Johan Olsen, mask.ass., Bjørnehaugsv. 23
 1100
 — Petter Olsen, pakhusarb., Dahlegt. 31
 Vikan, Martin, arb., Stabbursgt. 10
 Wikan, Kristian B, arb., Nerlandsdalen 12
Wikborgs Assuranceselskab, a/s,
 avd.kontor, kapt. D. Ebbesen, Skolegt. 10
 Vikdal, Nils, lærer, Fløiv. 25, 3800
 Vikene, Henrik, kass., Tollinsp. Florsgt. 26,
 3700, 5800
 Wiklem, Benny, butikkd., K Johnsenst. 23
 — Gina, frk., K Johnsenst. 23
 — Ingeborg, frk., Marstrandst. 28
 — Johan, lagerbetj., Marstrandst. 26, 3800
 — Margit, frk., Marstrandst. 26
 — Ole, erindsgutt, Marstrandst. 28, 700
 — Oskar, Marstrandst. 28
 — Ove, bryggeform., Marstrandst. 28, 2900
 — Rasmus, samlagsbetj., K Johnsenst. 23,
 4600
 — Rosa, hdl., K Johnsenst. 23, 1300
 — Ruth, frk., Marstrandst. 28
 — Thoralf, sjøm., K Johnsenst. 23
 Vikøren, Kristine, vaskek., Vågebk. 6
 Williams, Jarl F, kontorist, Gomagt. 12, 1500
 — Johan, kontorist, Byf. Aassgt. 12, 2000
 Williamsen, Birger, eksportør, Strandgt. 35
 — Charles, Myra, 400
 — D, forstøffe, bygn.materiell, Storkaien,
 bor Myra, 2400
 — Gudlaug, frk., Myra
Williamsens Kjølelager, a/s,
 ak.kap. 3000 kr., disp. I A Grimsmo, lag-
 ring av klippfisk i kjøleboder, **Telefon**
1440, pakkhuss 1049, priv. 1517, telegr.adr.
 I A Grimsmo, Kontor B Lindahls pl. 3,
 3600, 600

Williamsen, Kristian, kass., Vågebk. 12, 4900
Williamsen, L. (Birger Williamsen),
 eksport av klippfisk, telegr.adr. «Servidor»,
 Strandgt. 35, Gomalandet
 — Ludvig, kontorist, Strandgt. 45
 — Sigurd W, meierilær., Storgt. 19, 400
 — William, hdl.sbetj., J P Clausensgt. 4
 Wilmann, S M, res. kap., Nergt. 12, 7500
 Wimpelmann, Christian, ing., Storgt. 29, 2400
 — Elise, pens., O Jullumst. 10, 1200
 Vindal, Margrethe, meierske, Storgt. 19, 2100
 Wingan, Olav, smed, Kranav. 6, 3400
 Wingsternæs, Astrid, kontorist, M Blikstads
 gt. 9, 2100
 — Emil, posteksp., P Bendiksenst. 30, 3300
 — Gunhild, butikkd., M Blikstadsst. 9, 1500
 — Louise, butikkd., M Blikstadsst. 9, 1700
 Winje, Erling, erindsgutt, L Gutormsenst.
 2 a, 500
 — Håkon, mek., rep.verkst., Kranav. 29,
 800
 Wirum, Astrid, frk., Fiskergt. 6
 — Ingebjørg, frk., Fiskergt. 6
 — Ingvald, fiskopkj., Brunsviken
 — Jørgen, Fiskergt. 6, 500
 — Martha, frk., Brunsviken, 5000, 500
 — Olaf, agenturforr., Storgt. 37, 1600
 — Ole, bøkker, sild og fiskforr., Fiskergt. 6,
 form. 45,000 kr.
 — Sigrid, frk., Fiskergt. 6, 400
 — Valborg, frk., Fiskergt. 6, 400
 Visnes, A L, kolonialforr., Kranav. 29
 — Edvard, tømmerm., Strandgt. 51, 800
 — Ingebrigt, løsarb., Vågebk. 3, 600
 — Jakob, arb.form., Kranav. 13, 6000, 1800
 — Knut, graver, Kranav. 13, 14,000, 2200
 Witzøe, A L, disp., Massastr. 1, 4800
 — Anne-Marie, frk., Massastr. 1
 — Arne, møbelsnekker, Myra, 2500
Witzøe, Arnt møbelsnekkeri & møbelfor-
 retning, Hauggt. 11, **Telefon 1267**, 49,000,
 800
Witzøe, Endre, etabl. 1899, tysk vice-
 konsul, skibsm., agentur, befraktning og
 assuranseforr., havarikomm., Børsbk. 1,
 bor H Brinckmannsv. 2, 128,000, 12,300
 — Endre jun., kontorist, H Brinckmannsv.
 3, 2300, 1800
 — Eli, postass., Hauggt. 11, 2600
 — John, hdl.sbetj., J P Clausensgt. 16, 1400
 — Kolbjørn, kontorist, Massastr. 16
 — Ole, platearb., J P Clausensgt. 16, 400
 — Sigrid, arb., Omagt. 145, 8000, 600
 Voksholm, Asbjør, frk., Reknergt. 1
 — Ingvald, arb., Reknergt. 1
 — Iver Nilsen, arb., Reknergt. 6, 400
 — Svein, pakkhusarb., Reknergt. 6, 1900
 Volekmar, Dina, enkefru, Dr. Werringsgt.
 3, 37,000, 1500
 — Emil, kjøpm., Dr. Werringsgt. 3, 38,000,
 13,200
 — Frantz, kjøpm., v. Almenningsgt. 4, 5000,
 4400

DE GODE KAFFESORTER - MØRE KJØPMÆNDS

Volekmar, Nicolay, a/s, etabl. 1877
 prok. Franz Volekmar, eksp. av klippfisk,
 rogn, tran og fiskelim, import av salt, V.
 Almenningsgt. 4. **Telefon 1070**, telegr.adr.
 «Bacalao»

Volekmar, O H., ing. M. N. I. F. bygn-
 tekn. konsulent, bygning av transportan-
 legg, elevatorer, kjøleanlegg og klipp-
 fisketørreanlegg, Ramsaysgt 2. **Telefon**
1694, 21,600, 8200

— Patrick, A.S. eksp. av klippfisk og rogn,
 Holmagt. 4

Vold, Erling, arkitekt, Fr. Nansensgt. 17

— William, lærer, Fr. Nansensgt. 17, 5800

— William jun., agronom, Fr. Nansensgt. 17

Wold, Bjørg, frk., Pr. Christiesgt. 2

— Borghild, butikkd., Nordholmen 800

— Eilert, bøkkerm., Nordholmen 1, 8500
 800

— Elisabeth, Nordholmen 1

Wold, Ida, garn-, trikotasje- & broderi-
 forr., Langv. 1, bor Nordholmen 1, 8500
 2700

— Ingeborg, butikkd., Nordholmen 1, 800

— Margit, butikkd., Nordholmen 1, 1000

— Martin, bøkkerm., Nordholmen 1, 8500, 700

— Morten, bøkker, Nordholmen 1, 500

— Ole, bøkker, Nordholmen 1, 500

— Petter E. hdl., Nordholmen 1, 500

— Sønner, P. (Martin og Eilert Wold) bok-
 kerforr., Nordholmen 1

Volden, Andreas, møbelsnekker, P Schå-
 ningsgt. 3, 1700

Woll, Bertine, huseier, Hagelinv. 3, 3000,
 1200

— Karen, husmor, K Bødkersv. 24 a, 500

— Marie, frk., Hagelinv. 3

— Ottar, arb., Hagelinv. 3

— Petter, pakkh.arb., Hagelinv. 3

Wollan, Edvard, vognm., Hauggt. 15 a,

— Erling, volontør, Hauggt. 15 a, 500

— Margit, frk., Hauggt. 15 a

— Odd, kjøregutt, Hauggt. 15 a

Wolsdal, Arthur Valen, Dahlegt. 32

— Mary, frk., Dahlegt. 32

— Leif, kulleemper, Dahlegt. 32

— Leonard, mask., Dahlegt. 32, 500

Vorhang, Marit, klubbvert., K Bødkersgt.
 19, 1400

Wormdal, Gustav, lærer, Massastr. 4 a,
 13,000, 7,100

— Ole, fisker, Marstrandsgt. 8

Wormøy, Erling O, handelsbetj., Vågebk. 1,
 700

Wulf, Johan, smed, Hauggt. 20, 4300

Wullum, Mali, syerske, Ole Vigsgt. 3, 600

Wærdahl, Adolf, avd.best., Dr. Werringsgt.
 1, 8100

— Dorothea, jordmor, Langv. 26, 1200

— Laura, kassererske, Øvre Enggt. 5, 2700

Wærnes, Arne, arb., Garverigt. 2

— Birger, kinomask., Langv. 31, 4200

Wærnes, Johanne, barber, Pr. Christiesgt.
 19, 400

— Olise, husmor, Garverigt. 6

Wærø, Daniel, matros, Pr. Christiesgt. 7,
 2100

— Tor, Pr. Christiesgt. 7

Y.

Yderstad, Olaf, rektor, Tollinsp. Florsgt.
 5, 7000, 9900

Ystenes, Edal M, husmor, Fosnagt. 20

Ytrelid, Ludvik, erendsgutt, Ramsaysgt. 5

— Marie, husmor, Ramsaysgt. 5

— Olga, frk., Ramsaysgt. 5, 800

Z.

Zaura, Nikolaus A, bryggeform., Garveri-
 gt. 11, 1700

Zdrinka, Mary, arb.ske, P Bendiksensgt. 30

O.

Ødegaard, Aadvard, arb., Storgt. 28, 500

— Alfred, arb., Freiveien 93, 900

— Andreas, sjøm., Dr. Werringsgt. 15

— Anton, pakkhusarb., Freiveien 93, 1300

— Arthur, sjøm., Freiveien 93, 1900

— Erik, skom., Fløiv. 17

— Gyda, husmor, J P Clausensgt. 29 b

— Idar, arb., Hollendergt. 6 b

— Iver, bøkkersv., Møregt. 2 a

— Julie, lærerinne, O Jullumsgt. 11

Ødegaard, K., snekk. & likkistefabr. Stor-
 kaien 5, **Telefon 1336**, bor O Jullumsgt. 6,
 1100

— Kristian, lærer, O Jullumsgt. 11, 8000

— Kristian, bøkkerm., Ole Vigsgt. 3, 2300

— Kristine, husmor, Pr. Christiesgt. 7, 600

— Laura, husmor, Storkaien 1, 700

— Marie, arb.ske, Pr. Christiesgt. 2

— Oddvar, arb., Storgt. 28, 500

— Ole, bøkker, Nergt. 13 b, 500

— Ole, erendsgutt, Ole Vigsgt. 2, 900

— Olaf, urm., Møregt. 5

— Olga, kafévertinne, Storkaien 1, 700

— Onny, kafévertinne, Storkaien 1, 700

— Paul, skipper, Dahlegt. 8, 1500

— Peder, maler, Hollendergt. 6 b, 1500

— Peder, skipper, Dahlegt. 6, formue 2600

— Petter, fyrb., Freiveien 93, 800

— Sigvart, stuert, Gomagt. 6, 900

— Søstrene (Olga og Onny Ødegaard), kafé
 Norrøna, Storkaien

— Vilda, husmor, Grunden 6 a, 500

Øie, Alma, frk., Strandgt. 20

— Edvarda, frk., Strandgt. 20

— Gunnar, feiersv., Helsingst. 8 3600

— Gusta, frk., Freiv. 37, 600

— Gustav, pakkhusarb., Strandgt. 20



brukes fra Nordkapp til Lindesnes

- Øie & Co., Kr.** (Kr. Øie, 6600, 8000, og Petter Aass, 5200), agent.forr., Langv. 8, Telefon 1583, 1216, Øie priv. 1438, Aass priv. 1670, Telegr.adr. «Argo»
- Gyda, syerske, Strandgt. 20, 860
 - Haakon, pakkhusarb., Strandgt. 20
 - Ida A, pakkhusarb., Freiveien 27, 900
 - Johannes, Strandgt. 20
 - Kr., agent, (Kr. Øie & Co.), Langveien 8
 - Lars M, pakkhusarb., Strandgt. 20
 - Lise Johanne, syerske, Freiveien 37, 900
 - Margit, frk., Freiveien 37
 - Ole, agentur-, komm. & eiendomsf., inkasso, Torvet 5, bor Fr. Selmersgt. 8, 16,000 2000
 - Ole Kr., sjøm., Freiveien 37, 1300
 - Olga, frk., Strandgt. 20
 - Paula E, fabr.arb., Freiveien 37, 1400
- Øien, Albert**, sjøm., Omagt. 120 b
- Bergljot, butikkd., Nergt. 2
 - Borghild, frk., Skolegt. 6
- Øien, Chr.**, etabl. 1919, import & agentur, friske og tørrede frukter, kolonial en gros Vågev. 8, Tlf. 2277, tlgr.adr. «Grosshandel»
- Ella, butikkd., Langv. 27, 600
 - Erik, tilskjærer, T Thuesgt. 1, 5100
 - Gyda, frk., Nergt. 2, 700
 - Hans, stenarb., Omagt. 101, 2500
 - Hans P, stenarb., Omagt. 100
 - Henning, agentur & komm.forr., M Blikstadsgt. 5, formue 9600 kr.
- Øien, Ivar**, agentur & komm.forr., Langv. 27, Telefon 1650, Telegr.adr., «Ivarø», 2700
- Jakob, møbelsn., L Guttormsensgt. 7
 - John A, transp.arb., Kranav. 49, 1300
 - Kristian, bøkker, Nergt. 2, 400
 - Lovise, husbest., Massastrædet 1, 1700
 - Magnar, Nergt. 2, 400
 - Margot, frk., Skolegt. 6
 - Nils, L Guttormsensgt. 7, 900
 - Nils, arb., Kranav. 49, 400
 - Ole, kontorist, Langv. 27, 600
 - Ole A, pensj., Skolegt. 6, 800
 - Otto, skibsf., Skolegt. 6, 4100
 - Rolf, fyrb., Nergt. 2, 700
 - s Eftf., Maren (Inga Monge), kolonialf., Øvre Enggt. 7
- Øiestad, Johan**, kontorist, Helsingsgt. 4, 5700
- Kjerstine, huseier, Helsingsgt. 4, formue 6200 kr.
- Øksenvaag, Josef**, arb., Stenv. 1
- Peder, pakkhusarb., Vågebk. 21, formue 3000 kr.
- Ørbog, Beret**, syerske, Skolegt. 18, 3000
- Jenny, husmor, K Bødkersgt. 34
- Øren, Anna**, butikkd., P Bendiksensgt. 23, 1100
- Lina, butikkd., P Bendiksensgt. 23, 2200
- Øren, Ole**, fisker, Omagt. 9, 400
- Ørjansen, Peder**, fyrb., Dr. Werringsgt. 17
- Østensen, Walborg**, frisersalong, Skolegt. 16, bor O Jullumsgt. 14
- Wilhelm, brandform., O Jullumsgt. 14, 4200
- Østerlund, Sigurd**, gartner, Langv. 41, 1200
- Østigaard, Einar**, eksp., P Bendiksensgt. 6, 3300
- Ingeborg, frk., Øvre Enggt. 6
 - Nikolai, fyrb., Øvre Enggt. 6
 - Olaf, laborant, Øvre Enggt. 6, 2100
 - Ole, kontorist, Øvre Enggt. 6
 - Ruth, lærling, Øvre Enggt. 6
 - Sivert, skom., Helsingsgt. 3 b, 600
- Østrem, Thorleif**, distr.læge, Storgt. 2, 7000, 6200
- Øveraas, A**, syerske, Bedehusgt. 12 a, 1300
- Alvalde, arb.ske, Møregt. 1, 700
 - Alfr., A/s, meglerf., Fosnagt. 5
 - Alfred, megler, Storgt. 32, 2800
 - Anton, mask., Grunden 6 b, 3100
 - Ivar, skipper, Tollinsp. Florsgt. 14, 1000
 - Olaf B, kjøpm., Torvgt. 7
 - Ole, stuert, Grunden 6 b
 - Oskar, kontorist, J P Clausensgt. 20, 3900
 - Peder Olsen, tømmerm., Omagt. 21 a, 800
- Øverby, Adolf**, motorm., Øvregt. 10 a, 2500
- Olaf, sjøm., Kranav. 19, 900
- Øverland, Halvor**, kjøpm., Langv. 54, 63,000, 8800
- Halvor jun., Apotekergt. 2, formue 48,000
 - Ingeborg, kassererske, Apotekergt. 2, 6000, 1900
- Øverland, Th. a/s**, ak.kap. 250,000, dir. Th. & H Øverland, eksp. av klipplisk, tørfisk, rogn, sild, tran, Børsen, Telefoner 1675, 2125, Telegr.adr. «Thover», formue 127,000 kr.
- Th., kjøpm., Apotekergt. 2, 7900
- Øvervaag, Didrik**, møbelsnekk., Ramsaysgt. 9, 990
- Else, frk., Ramsaysgt. 9,
 - Karl, brandm., Hauggt. 20, 4800
 - Oskar, pakkhusarb., Pr. Christiesgt. 2, 900
- Øvre, Johan**, kjøpm., Tollinsp. Florsgt. 6, Øvrebø, Karen, butikkd., Langeveien 73, 400
- Martin, revisor, Langv. 73, 5700
- Øye, Hans, a/s**, disp. Haakon Meland glassf., speil & vindusglass, Storgt. 27, formue 5000 kr.
- Hans, jernarb., Marstrandsgt. 7, 1300
 - Ole, fhv. lagerm., Marstrandsgt. 7, 6600, 400
- Øyen, Gunhild**, syerske, Skolegt. 4, 500
- Laura, syerske, Pr. Christiesgt. 9, 500
 - Oluf, disp., K Johnsensgt. 19, 5400
 - Reidar, bakerlærl., K Johnsensgt. 19, 1900
 - Reinhard, mask., Bedehusgt. 2, 3900

Brancheregister

Advokater og sakførere:

Advokat:

Thorkelson, J., Torvgt. 7

Overretssakførere:

Andersen, Konrad, B Lindahls pl. 2 b

Dall, Rob., Gilroy, Storkaien 3

Fasting, Kristian & Rivertz, Johs

M., Skolegt. 16, Telef. 1222, o.r.sakf. Fasting, priv. 1972, o.r.sakf. Rivertz priv. 1555

Faye, D., Fr. Nansensgt. 1, Telefoner 1349, priv. 1820

Grimsmo, A., Fisketorvet, Telefoner 1098 priv. 1436

A. Bothner Grimsmo

Langveien 10

Telefon 1262

Hansen, Harald, Ramsaysgt. 1

Jordal, Leif Rogeir, Torvet 5

Knudtson, Joh., S., Pr. Christiesgt. 21, Telefoner 1032, priv. 1502

Knudtson, S W, Storgt. 37

Larsen, Hans, Torvet 7

Møalstad, Karl., Skolegt. 2, Telefoner: 1047, priv. 1395

Müller, Nic., Storgt. 2, Telefon 1777

Agentur-, komm.- & meglerforr.:

(De med * er medlem av Kristiansunds agent- og meglerforening)

Aass & Knudtson, Hauggt. 6

Andersen Anton, Milnbergene

Astrup, Ebbe, Holmagt. 4

*Barman, O A, Storgt. 2

Bjerkestrand, Jonetta, Fosnagt. 22

*Blix-Nilsen, Chr., Storkaien 8

Bothner, Anton, Rosentrædersgt. 9

Botten, Ole, Omagt. 9

Brantsæter, P L, Byf. Aassgt. 7

*Brevig, Kr., Storgt. 5

Bævre, Olaf, Byf. Aassgt. 1

Christie, Henning, Fosnagt. 1

Drage, Arnold, Lindahls pl. 2 b

*Ebbesen, D, Skolegt. 10

*Echhaas, B, Dahlegt. 21

Egholm, G Lovera, Fr. Nansensgt. 9

Egstad, Peder, Bedehusgt. 1 a

*Endresen, Edv., Vågev. 7

Endresen, J L, Vågev. 7

*Engdahl, Ivar, P Bendiksensgt. 14

Engvig, Harald, Torvgt. 2

Engvik, Ludvig, Tollbodsm. 6

*Farstad, Halfdan, Byf. Aassgt. 8

Flor, Herman, Hauggt. 3

Forbord, Johan, Fløiv. 11

Fredriksen, Iver, Byf. Aassgt. 3

Gjerde, Johs., Byf. Aassgt. 3

Grande, Ludwig, Torvet

Grotli, T, Tollbodbk. 2

Gulbrandsen, Johan M, Nordmørsgt. 10

Gundersen, Jens C, Vågev. 5

Hagen, O, Langv. 56

Havneraas, Otto Ottesen, Dahlegt. 7

*Heyerdahl, Christopher B, Fosna gård

— Johan, Torvet 2

— Lorentz, V. Almenningsgt.

Hjelkrem, Kr., A/s, Vågev. 5

Holand, Th., Hauggt. 12 b

Holm, Olaf, Nergt. 24

Honningsvaag, Gullich, Nordlandet

Hunnes, Otto, Strandgt. 19

Istad, Arne, & Co.,

Iversen, O Sigv., Hauggt. 14

*Jünge, Otto, Vågev. 8

*Kjersvik & Rødahl, Fosnagt. 1

Klipfisklageret, A/s, Fosnagt. 5

Klokseth, C, Storgt. 2

Krogh, Georg, Nordlandet

Kvalsnes, Anton, Vågebk. 4

Lie, Andreas, Storkaien

Loennechen, Harald J, Storkaien 8

— Henrich, P Bendiksensgt. 14

— Sigurd, Grand Hotel, Torvet

*Lossius, Caspar, Vågev. 5

— Lorentz A, Skippergt. 17

— Michael, A/s, Skolegt. 6

Lund, Arne, A/s, Hauggt. 2

*Lyngstad, Osw., Byf. Aassgt. 8

*Løkvik, Linus, Massastrødet 6

Meeg, Chr. Dreyer, Stenveien 7

*Mikaelsen, Magnus, J P Clausensgt. 14

Mikkelsen, Alf, Børsbk. 5

Mikkelsen, Mikael, Børsbk. 5

Moe, Emil, Vågev. 7, Telefoner: 1522 -- 1822

Moe, N, Gømalandet

*Monge, Alfred, J P Clausensgt.

Monge, Anton, Børsbk. 1, Telefoner: 2193, priv. 1993

*Parelius, Johan, Ole Jullumsgt. 5

— & Lossius, A/s, Nordlandet



OLUF BJØRNESETH & CO A/S

HENR. MAGNUS C.S.

COLONIAL ENGROS

BERGEN

Pedersen, Karl J. L. Guttormsensgt. 1
 — Louise, Storgt. 35
 Petersen, Joh., jun., Storgt. 20
 *Rangnes, P., Øvrengt. 13
 Reiten, E., Vågev. 5
 Rognskaug, Edw., Vågev. 5
 Røe, Jens E., Storgt. 2
 Røst, Søren, Tollbodsmuget 2
 *Sager, Sigv. B., Vågev. 5
 Sannes, Sverre, Torvgt. 1
 Schjølberg, Petter, Dahlegt. 23
 *Schroeder, Karle, Trappegt. 5
 Stokstad, Alb., Vågebk. 19
 *Sunde, Jonas, Lindahls Plads 3
 Sylthe, Karl, Holmagt. 3
 *Thorsen, T., A/s, Storgt. 34
 Ugelstad, Martin, Fløiv. 19
 Volekmar, Franz, V. Almenningst. 4
 Volekmar, O H, Ramsaysgt. 2
 Wahl, Joh., Chr., Hauggt. 15 b
 Wangberg, Ingvar, Storgt. 27
 *Watten, Ingvald, Storkaien 1
 *— Johan, Vågev. 7
 *Wenge, Olaf, Storgt. 23
 Werring, Einar, M. Blikstadsgt. 12
 Westad, Hermann, Stenveien 5
 Wirum, Oluf, Storgt. 37
 Witzøe, A. L., Massastrædet 1
 — Endre, Børsbk. 1
 *Øie, Kr. & Co., Langv. 8
 — O., Torvet 5
 Øin, Chr., Vågev. 8
 — Henning, Magnus Blikstadsgt. 5
 — Ivar, Langv. 27
 *Øveraas, Alf., A/s, Storgt. 32
 — Olaf B., Torvgt. 7

Apotek:

Apoteket Nordstjernen

Hans Koren

Nordlandet

Telefon 2022

SVANEAPOTEKET

Storgt. 7

Telefon 1030

Löveapoteket

Brechans Sønner

Apotekergt. 2

Telefon 1021

Arkitekter:

Austigård, L. & E. Vold, Torvgt. 2
 Glærum, S., Hauggt. 15 b

Assuranseselskaper og agenter:

Aass & Knudtsen, Hauggt. 6
 Aspen, Bjarne, H. Neråssgt. 6
 Assuransforeningen for Sjøfolks Tøi (for
 Møre Fylke) opprettet 1870, gjens. selsk.,
 forr.f. kontorist J. K. Rougseth
 Barman, O. A., Storgt. 2
 Blix-Nilsen, Chr., Storkaien 8
Bolgen, O. Andr., (Norges Brandkasses
 kontor), Nedre Enggt. 10, Telefon 1028
 Bransæter, P. L., Byf. Aassgt. 7
 Bævre, Olaf, Byf. Aassgt. 1
 Christiania Seforsikringsselskab
 Michael Lossius, A/s, Skolegt. 6
 Christie, Henning, Fosnagt. 1
 Dall, Brødr., A/s, Vågev. 5
 — Hans Chr., Storkaien 3
 — Rob. Gilroy, Storkaien 3
 Drage, Arnold, Lindahls Plads 2 b
 Ebbesen, D., Skolegt. 16
 Egholm, G. Lovera, Fr. Nansensgt. 9
 Endresen, Ed., Vågev. 5
 Engdahl, Ivar, P. Bendiksensgt. 14
 Farstad, Halfdan, Byf. Aassgt. 8
 Flor, Herman, Hauggt. 3
 Fosna gjensidige Skibsassuranceforening,
 agent O. Hagen, Langv. 56
Fram Det Norske Livsforsikrings-
selskap, Storgt. 2, Telefon 1843
 Grande, Ludvig, Torvet 1
 Hagen, O., Langv. 56
 Heyerdahl, Johan, Torvet 2
 Iversen, Sigv. O., Hauggt. 14
 Kjærsvik & Rødahl, Fosnagt. 1
 Lie, Andreas, Storkaien 1
 Loennechen, Harald J., Storkaien 8
 — Henrich P., Bendiksensgt. 14
 — I. C., Vågev. 7
 Lossius, Michael, A/s, Skolegt. 6
 Maur, Olaf, Massastrædet 4 a
 Mikkelsen, Mikael, Børsbk. 5
 Monge, Anton, Børsbk. 1
 «Norge», Brandforsikringsselskapet, Mi-
 chael Lossius, A/s, Skolegt. 6
 Norges Brandkasse, avd.kontor, N. Enggt. 10
 Norske Folk, Livsforsikringsselskap, A/s,
 Hauggt. 6
Norske Forenede Livsforsikrings-
a/s, hovedagent Endre Witzøe, Børsbk.
 1, Telefon 1389, insp. M. Fostervold
Norske Liv, stiftet 1844, hovedagentur:
 i Kristiansund, Ingvald Watten, Stor-
 kaien 1, Telefon 1119, priv. 1834
 Parelus, Johanne, Ramsaysgt. 1
 Pedersen, Louise, Storgt. 35
 — Eftf., T., Holmegt. 2
 Sannes, Sverre, Torvgt. 1
 Sigyn, Forsikringsselskapet, Michael Los-
 sius, A/s, Skolegt. 6
 Sunde, Jonas, Lindahls Plads 2
 Sylthe, Karl, Holmagt. 3

Hedmark Fylkes Adr.bok

med skatteligninger

HANS G. MOE'S FORLAG
 TRONDHEIM

Volckmar, Franz, V. Almenningstgt. 4
Watten, Ingvald, Storkaien 1
Wenge, Olaf, Storgt. 23
Wikborgs Assurancelskap, A/s, avd. D
Ebbesen, Skolegt. 10
Witzøe, A L, Massastrædet 1
— Endre, Børsbk. 1
Øie, O, Torvet 5

Auktionsforretninger:

Bolgen, O Andr., N Enggt. 10
Telefon 1028
Dall, Rob. Gilroy, Storkaien 3

Automobilforretning og reparasjons- verksted:

Bilforretningen, A/s, aut. Ford & Fordsfor-
handler, Grand Hotel, Torvet

Båndjern:

Smiths Avd., E A a/s Storkaien 13,
Telefon 1633, se annonse

Båtbyggerier:

Ingebrigtsen, Iver, Dale
Kristiansunds Baatbyggeri, A/s, Freiv. 30
Kristiansunds mek. Verksted og Båtbyggeri
Teistholmsundets Verft, A/s, Gomalandet

Bad:

Kr.sund Bad- & Dampvaskeri, ved Parkv.

Bakere:

Gaupset, Robert, Storgt. 33, Telefon 1229
Jakobsen, Ole, Pr. Christiesgt. 12, Te-
lefon 2271

Jordfald, Bernhard, Hollendergt. 5
Telefon 1145, filialer Marstrandstgt. 20,
Telefon 1750, Massastrædet Telefon 1934,
priv. 2136

Larsen, Even, Storgt. 6, filial M Blikstads
gate 1

Løssius, Bakeri & Konditori,
Storgt. 29, Telefoner: 1038, Konditori og
kontor 1575, filial Langv. 52, Telefon 1915,
Vågev. 3, Telefon 2004

Neerlands Bakeri & Konditori, J
Langv. 18, Telefoner: 1233, kontor 1373,
filial Fisketorvet 3

Olsen, Oluf, Skolegt. 2

— Oskar A, Hauggt.

Park, Konditori og Wienerbakeri, Langv. 10

Pedersen, A, Fosnagt. 30

— Jens, Hauggt. 10

Sevaldsen, Kasper, Dalegt. 3 b

Sevaldsen, Ole, Nordl., Telefon 2042

Sivertsen, Th. G., Øvregt. 18 a, Telefo-
ner: Butikk 1009, kontor 2309, filial Lang-
veien, Telefon 2362, Vågev. 7

Banker:

**Kristiansund og Nordmøre For-
retningsbank, a/s**, Storgt. 2, Tele-
foner: 2350, 2351, bankchef 2353, telegr.-
adr. «Nybank»

Kristiansunds Sparebank

Skolegt. 6

Telefoner: 1023 — 1022

Se annonse

**Kristiansunds Sparerillings-
bank, a/s**, Langv. 1, Telefon 1313, di-
rektøren 2314

Norges Bank, Telefoner: 1489, rikst.
1068, Telegr.adr. Bankavdelingen

Privatbanken i Kristiansund,
Skolegt. 16, Telefoner 1123

Barber og frisorerer:

Angvik, A
Fjeldberg, H, Havnegt. 3
Gellein, Einar, Fløiv. 7
Halvorsen, Ida, Pr. Christiesgt. 22
Jørgensen, Einar, Langv. 12
Larsen, Chr. H, Freiv. 3
Laurvik, Rud. E, Skolegt. 8
Olsen, Olaf, Skolegt. 8
Oweraa, Sigvart, Stortuv. 7
Pedersen, Arne, Torvet 4 a
Tømmervåg, Charles, Hauggt. 13 b

Barnekonfeksjon:

Babymagasinet, Massastrædet

Benzin:

**Aalesunds Norsk-Engelsk Mine-
ralolie, a/s**, repr. Emil Moe, Vågev.
7, Telefoner: 1522 — 1822, tankstasjon
Dahle, 2020

Hjelkrem, Kr., A/s, Vågev. 5

Norsk Brændselolje, a/s, repr.

Brødr. Dall, A/s, Vågev. 5, Tankstasjon
Steinhammer, Melkviken, Telefon 21

**Vestlandske Petroleumscompag-
ni, a/s**, repr. Kr. Øie & Co., tankstasjon
Dale, Telefon 2062

Blade og Tidsskrifter:

Broderbaandet
Express Nyhets- og Annonseblad, Skolegt. 10
Folkebladet, Gange Rolfsgt. 3, Nordlandet
Kristiansund Ynglingeforenings Månedssblad
Møre Dagblad, Grand Hotel, Torvet 7,
Telefoner eksp. 1672, red. 1676
Nordmørsposten, Torvet 7
Romsdalsposten, Skolegt. 5
Tidens Krav, Vågebk. 8



„101“ er anerkjent overalt

Blikkemballasje:**Fosna Blikkemballagefabrikk,**

Nordlandet, Telefon 1371

Haugesunds Blikkemballagefabrikk, /s, Haugesund, se annonse

Blikk- & kobberslagere:

Astad, John, H Barmannsgt. 9

Eriksen, Anton, Fløiv. 5

Gjersvold, Peter A, Fr. Nansensgt. 3

Hansen, I, P, V. Almenningst. 2, Telefon 1562**Ingebrigtsen, Øivind,** Storgaten 1, Telefon 1562**Nielsen, Alb. A,** Byf. Aassgt. 5, Telefon 1170

Nielsen, Petter, Tollboddk. 3

Noch & Co., Johan, Børsplassen

Næss, Randmo, Grunden 14

Olsen, Johan M, a/s, Børsbk. 2, Telefon 1284**Olsen, Torger,** Sjursvikv. 2, Indlandet Telefon 2045**Seehuus, M,** V. Almenningst.

Sogge & Eriksen, Massastrædet

Waagbø, Th. Fosnagt. 3

Blokkmakere:

Holm, Johan, Kranav. 11

Knudsen, Karl A, Vågebk. 7

Blomsterforretninger:*Aslaug Aasen*

Caroline Bergs Eftf.

Helsingsgt. 14. Telefon 1107

BLOMSTER OG KRANSER**Alnæs, Hella,** Skolegt. 16, til Langveien, Telefon 1491**Eline Eriksens Efterf.**

(Inneh. Anna Dahle)

BLOMSTERFORRETNING

Hauggt. 4. Telefon 1103

Gjenggaard, Trine, Fr. Nansens gt. 2

Larsen, Betzy

Sogge, Edel, kranséb., J P Clausensgt. 29 a

Tomelthy, B, Storgt.

Bokhandlere:**Barmann, Hj., K S,** Storgt. 2, Telefon 1076

Hovde & Megaard, Hauggt. 12

Sverdrups Bokhandel, Torvgt. 9

Bok- & akeidenstrykkerier:

Barman, Hj., K/S, Lindahls Plads 2 a

Centraltrykkeriet, Torvet 7

Expresstrykkeriet, Skolegt. 19

Johnsen, John., Skolegt. 5

Møre Dagblad, Torvet 7

«Romsdalsposten», A/s, Skolegt. 5

Sverdrups Bokhandel, Torvgt. 9

Bokbinderier:

Barman, Hj. K/S, Lindahls Plads 2 a

Dyvik, Gerhard, N Enggt. 10

Sivertsen, Sigurd, Strandgt. 45

Sverdrups Bokhandel, Torvgt. 9

Broderiforretninger og tegnekontor:

Eckhoffs Eftf., A & D, Massastrædet 8 a

Hanson, Sofie, Pr. Christiesgt. 24

Johansen, M, Torvet 2

Sognnæs, Agnes, Torvet 9

Wiik-Jørgensen, Ida

Wold, Ida, Langv. 3

Bugserforretninger:

Ekrem, Augustin, Dalegt. 20

Krognes, Hans, Sjursvikv. 42

Larsen, Martin, J P Clausensgt. 13

Bundtmakere:

Haugan, N, Lindahls Plads

Byggmester og Bygningsforretninger:

Aarnes, Halvor, Trappegt. 6

Aas, Bendik, Guttormsensgt. 5

Aasprong, Lars E, Tollinsp. Florsgt. 24

Hansen, Georg, Byf. Aassgt. 6

Høgseth, Rasmus, Ivar Aasensgt. 6

Kvisvik, Edvard, K Johnsensgt. 13

Mogstad, L. Fosnabk. 6 a, Telefon 1332**Pedersens Eftf., T,** Holmezt. 2, Tele-

foner: 1298, lager 1007, priv. 1708, Telegr.

adr. Andreas, se annonse

Sylthe, K, Vågebk. 13

— Ole I. Aasensgt. 5

Thormodsen, Th., P Schønningsgt. 5

Torske, Olaf, J Allansgt. 15

Bygningsartikler:

Berge, Reidar, A/s, Byf. Lindahls pl. 1

Hveding, Joh. A, Lindahls Plads 8

Lie, Andr., Storkaien 1

Mogstad, L, Fosnabk 6 a

Pedersens Eftf., T, Holmezt. 2

Telefoner 1298 — 1007

Smiths avd., E A, a/s, Storkaien 13.

Telefon 1033, se annonse

Strand, John, Toldboddk. 2

Walseth, Ivar, Storgt. 3

Watten, Ingv., Storkaien 1

Williamson, D, Nykaien

Bennett Reklame & Annonsebyrå a.s Trondheim

Annonseformidling, Tegninger, Reklametjenester.

Bøkkere & Tøndefabrikker

Aspen & Toven, A/s, Nordlandet
 Astrup & Co., A/s, Holmegt.
 Bjerkan, Karl, Fosnabk. 4
 Eidsæter, Gunnerius, Øvregt. 26
 Espeland, Tjærand, Th., Aassgt. 7
 Iversen, I L, Nordlandet
 Johnsen, Christian, A/s, Fosnagt. 5
 Megaard, Kristian, Freiv. 89
 Næsjø & Haneseth, Nordlandet
 Wolds Søner, P, Nordholmen
 Wirum, Ole, Fiskergt. 6

Bossemaker:

Kristiansunds Sportsforretning, A/s, Hauggt. 7

Cement:

Berge, Reidar, A/s, Byf. Lindahls pl. 1
 Loennechen, I C, Vågev. 7
 Mogstad, L, Fosnabk. 6 a
 Pedersens Eftf., T, Holmegt. 2
Smiths avd., E A, a/s, Storkaien 13
 Telefon 1033, se annonse
 Williamsen, D, Nykaien

Cementstøperi:

Leonhardsens Cementstøperi, A/s, Fosnagt.

Cykkelforretninger:

Aass & Knudtsen, Hauggt. 6
Kristiansunds Sportsforretning
 a/s, Hauggt. 7, Telefon 1957

Damefrisørsaloner:

Beauty
 Berg, Magnhild
 Hoem, Magda, Hauggt. 9
 Iris Damefrisørsalon, Skolegt. 3
 Iversen, Bella, Nergt. (Nordlandet)
 Kolvik, Kjerstine, Hauggt. 4
 Larsen, Margit Krogh, Nergt. 8
 Lie, Georgia, Byf. Aassgt. 2
 Rosa Damefrisørsalon
 Tønsberg Pettersen, Jørgine, Tollinsp. Florsgt. 9 a

Damekonfeksjon:

Børseth, Thora, a/s, Hauggt. 16, Telefon 1257
 Grande, A/s
Gronningsæter, A & L, Lindahlspl. 4,
 Telefon 1105, priv. 1283
 Offenberg, M, Storgt. 25

Dampskibsekspedisjoner:

Bævre, Olaf, Byf. Aassgt. 1
 Dall, Brødr., A/s, Vågev. 5
 — Hans, Chr., Storkaien 3
 Loennechen, I C, Vågev. 7
 — Sigurd, Grand Hotel, Torvet
 Møre Fylkes Ruteselskaps avdelingskontor,
 Fisketorget 1

Drogeri & parfumeri:

«Eva» Parfumeri, Massastrædet
Flora, a/s, Byf. Lindahls pl. 2 a, Telefon 2172
Kristiansund Drogeriforretning,
 a/s, en gros en detail, Torvet 9, Telefon 1365

Dropsfabrikker:

Ellertsens Dropsfabrik, Stortuv. 9

Dyrlæger:

Læg Reid, T, Byf. Aassgt. 3
 Undem, O, Langv. 63

Elendomsforretninger:

Aspen, Bjarne, Hans Neræssgt. 6
 Bolgen, Andr. O, N Enggt. 10
 Klokseth, C, Skolegt. 2
 Sylthe, Karl, Holmagt. 5
 Øie, O, Torvet

Elektrisitettsverk:

Kristiansunds Elektricitetsverk,
 Storgt. 33, Telefon 2412
 Skar Kraftanlæg, Storgt. 33

Elektriske forretninger:

Bøifot, Fr., Tollbodsmuget
Elektrolys, a/s, Hauggt. 12, Telefon 1788, Telegr.adr. «Elektrolys»
 Hjelkrem, Fr. Øvregt.
Hollingsæther, O, elektroteknisk forretning, elektriske anlegg og materiell, Massastrædet, Telefon 1928
Petersen, Per, Elektrisk Installasjonsforretn., Telefon 1510.
Walseths Elektriske Forretning,
Einar, Tollbodgt. 2, Telefon 2254, Telegr.adr. Ewa

Emigrantekspedisjon:

Brevig, Kr., Storgt. 5
 Bævre, Olaf, Byf. Aassgt. 1
 Loennechen, Sigurd, Grand Hotel, Torvet

Entreprenører:

Haugen, Hans O, K Johnsenstgt. 11
 Kvalvik, John, V. Almenningsgt. 3

Fiskematforretninger:

Kjørsvik, Hans, Grunden 2 b
 Kristiansunds Fiskematforretning

Fiskeredskaper:

Berge, Reidar, A/s, Byf. Lindahlspl. 1 / -
Brunsvikens Reperbane, Storgt. 34,
 Telefon 1056, Telegr.adr. Brunsvikbanen
 Eriksen, Jonas, A/s, Vågev. 2
 Flors, enke, Ludvig, Hauggt. 3
 Kirkevaag, Jacob, V. Almenningsgt. 1
 Ripnes, D, Vågev. 8



„JAVA 1 B“ - den kræsnes kaffe

Fotografer:

Bardal, Alf, Grand Hotel, Torvet
 Egge, Ole, Storgt. 2
 Engvig, Joh. O., Torvgt. 2
 Johansen, Mathilde, Fosnagt. 1

Fruktforretninger:

Aasprong, A
 Berntzen, I, Nergt. 44
 Brun, Ella
 City Fruktforretning
 Clausengetts Fruktforretning, A/s
 «Curant», Langv. 18
 Dønne & Co., Lindahls Plads 2
 Espe Fruktforretning, Vågev. 3
 Fredriksen & Stavrum
 «Funkis»
 Garshol & Co., Dyr Halsesgt. 3
 Glærum, Elise, Skolegt. 10
 Grand Fruktforretning, Torvet 7
 Hafstads Eftfl., Storgt. 20
 Halvorsen, Hilmar, A/s, Vågebk. 1
 Hardangerfrugt, Torvet
 Helle A
 Holtén, Mathilde, Skolegt. 3
 Hommel M, A/s, Pr. Christiesgt. 24
 Johnsen, Johanne, Skippergt. 10
 Kranaveiens Frukt og Tobak & Co.
 Mæegs Fruktforretning, Skolegt. 14
 Mæland, Haakon (en gros & en detail), Lindahls Plads 3
 Neeraas, Alice, Fosnagt. 28 a
 Olsen, Ludvig, Skippergt. 4
 Paulsen, P., Moses pl. 1
 «Perfekt» Fruktforretning, Langveien 24
 Petterson, O
 Rostad, Henry, A/s, Massastrædet
 Sandvik, Johan P
 «Start», Vågev. 5
 Storgatens Frukt & Tobakk, Storgt.
 Strand, Karen, Stenv. 1
 Tølløven, Betzy, A/s
 Vaagland & Co., Erling, Gomagt. 10
 Width & Co., A/s, Langv. 33
 Wold, Petter & Co.
Øien, Chr., (en gros), Vågev. 8, Telefon 2277

Gartnere:

Gartneriet Rolighed, Langveien 41

Gjødningsstoffer:

Nordmør Landbruksforretning, A/L, Bedehusgt. 14

Glassmestre & innramningsforretninger:

Berg, O, & Sønner, Langv. 3
 Knobloch, Chr., A/s, Massastrædet

Glass- og stentøiforretninger:

Brevig, Hans P, Storgt. 5
Grefsnæs, N., (en gros & en detail), Apotekergt. 1, Telefon 1342, Telegr.adr. Grefsnæs
 Gujord, Adolf, Nordlandet
 Halse, Randi, A/s, Nergt. 2
 Hveding, Joh. A., Byf. Lindahlspl. 8
 Kringstad, L
 Lies Glas-, Stentøi- & Kjøkkenutstørforretning, Torvgt.
 Olsen, Aug. C, Hauggt. 5 a

Gravmonumenter:

Gartneriet Rolighed, Langv. 41

Gullsmede:

Aasen, Joh., Øvregt. 12
 Sager, Wilh., Massastrædet
 Sunde, Otto B, Massastrædet 1
 Unhjøm, M Lindahls Plads 7

Handelsskole:

Bakkens Sprog- & Handelsskole, John Alansgt.

Hermetikkfabrikk:

Hoem Canning Co., A/s, Vågev. 7
 Werring Canning Co., A/s, Fosnagt. 1

Hørreekviperingsforretninger:

Beklædningsmagasinet Fix, A/s, Torvgt.
 Birkelund, A, Tollbodbk. 4
 Dresmagasinet Central, Lindahls Plads 7
 Gulla, Olaus B, Vågev. 4
 Tangen, M, Lindahls Plads 6

Hoteller:

Bondeheimen, Marmorgården, Telefon 1852 se annonse
 Central Hotel, Lindahls Plads 7
 Densta Hotel, Toldbodsmuget 6
Grand Hotel, Torvet 7, Telefon 2400 se annonse
 Halseth's Hotell, Toldbodsmuget 6
 Hostads Avholdshotel, Storgt. 1
 Phoenix Hotel, Stenveien 2
 Røsbjergs Pensionat, Torvgt. 7
 Skandinavie, Toldbodbk. 1
 Sjømannshjemmet, Toldbodbk.
 Stjernen Hotel, Massastrædet
 Viktoria, Tollbodbk. 8

Husflidsvarer:

Kontoret for Småindustri i Møre, Telefon 1242
Nordmør Husflidslags Utsalg, Hauggt. 1, Telefon 1770

Hoi — Halm

Vaagen, A T, Iv. Aasensgt. 3

Ingeniører:

(De med * betegnede er medl. av Den norske
Ingeniørforening)

*Askeland, Ole, Skippergt. 2

Brande, Thv. E, Omagt. 47

*Heggem, J M, Hollendergt. 3

Kvendbø, Lars, Havnegaten 2, Tele-
fon 2055

Røkkum, Anders, J P Clausensgt. 17 b

Skeid, Bernt, Apotekergt. 3

Storvik, John, Fosnabk. 6 b

Volekmar, O H, Ramsaysgt. 2, Tele-
fon 1964

Innkassoforretninger:

Christie, Henning, Fosnagt. 1

Grande, Ludvig, Torvgt. 1

Kristiansunds Oplysnings- og Inkassobyrå

**Den Nordenfjeldske, Creditre-
formforening,** Kjøbm.gt. 38, Trond-
heim, Telefoner: 4812, 4493, Telegramadr.
«Creditreform»

Jern-, stål- og metallhandlere:

Hveding, Joh. A, Lindahlspl. 8

Smiths avd., E A, a/s, Storkaien 13,

Telefon 1033, se annonse

Walseth, Ivar, Storgt. 3

Jordmodre:

Bjørshol, Martha, Ramsaysgt. 4

Helle, Berit, J P Clausensgt. 13

Naalsund, Anna, Dalegt. 7

Ulseth, Brit, K Johnsensgt. 15

Wærdahl, Dorthea, Langv. 26

Kaapeforretninger:

Børseth, Thora, a/s, Hauggt. 16, Tele-
fon 1357

Gronningsæther, A & L, Lindahlspl.
4, Telefon 1105, priv. 1283

Kafeer og spiseforretninger:

Betten, Petrine, Pr. Christiesg. 18

Goma Kafé

Grand Billiard

Hansens Spiseforretning

Hjemmenes Vel, Nykaien

Jonassen Cafe

Kafé Kristiansund, A/s, Torvet 2

Norrøna, Storkaien 1

Kafé Stjernen, Massastrædet 10

Kafé «Trygg»

Kaffistova aat Fosna Maallag,

Massastrædet 4

Reitans Kafé

Sjømannshjemmet, Tollbodbk.

Ødegaard, Søstrene, Storkaien 1

Kaffebrenneri:

Eides Kaffebrenneri, Langv. 1

Kem. renseri:

Kristiansunds Kem. Renseri, Hauggt. 16

Kjøkkenutstyr:

Berliner-Basar, M Bermann, Hauggt.

Grefsnæs, N, Apotekergt. 1

Hveding, Joh. A, Byf. Lindahlspl. 8

Lies Glas-, Stentsøi- & Kjøkkenutstysforret-
ning, Torvet

Olsen, Aug. C, Hauggt. 5

Wahl, Joh. Chr.

Walseth, Ivar, Storgt. 3

Kolonialvarer en gros:

Beeh, Birger, Nykaien, Telefoner 1341
3281, Telegr.adr. «Beeh»

Hoem & Hoel, Storgt. 25, Telefoner: 1140
& 1148

Larsen, Brødrene, a/s, Storgt. 11, Tele-
foner 1059, 1626, Telegr.adr. «Brødrene»

Pedersen, Torstein, Vågev. 8, Tele-
fon 2284 — 2184, telegr.adr. «Torped»

Øien, Chr., Vågev. 8, Telefon 2277, Telegr.-
adr. Grosshandel

Bjørneseth & Co., a/s, Oluf, Bergen

Mohr & Giertsen

BERGEN

Etabl. 1880

Kolonialen gros

Fetevarer

Kaffebrønderi

Krydderimølle

Spesialitet: Brændt Kaffe

Telegramadresse:

«Mohrgiertsen»

M. G. Riisøen

Etablert 1869

Telegr.adr. Riisøen

BERGEN

FOTLAND MØLLE OG BOGE MØLLE

Kolonial & Melvarer en gros

Nyeste moderne Kaffebrønderi

Kolonial- & Fetevareforretninger:

A.s Aasbø & Co.

(Disp. Emma Aasbø)

KOLONIAL, MANUFAKTUR

BRØDVARER

Skippergaten 2, Innlandet

Telefon 1551



OLUF BJØRNESETH & CO A/S
HENR. MAGNUS C S
COLONIAL ENGROS **BERGEN**

Berge, Petter, Byf. Aassgt. 1
 Bjerkeseth, Josefa, Pr. Christiesgt. 18
 Bjerkestrand, Knut, Strandgt. 25
 Bolli, Sigv., Storgt. 33
 Brevig, Hans P, Storgt. 5
 Clausengetts Kolonialforretning, A/s, Mar-
 strandsgt. 20

Eidsøren & Grønseth, Strandgt. 40
 Einseth & Visnes, Langv. 27
 Eriksen, Anna, Fosnagt. 25
 — Erik, Vågev. 7
 Fagerlie, Torleiv, Byf. Aassgt. 1
 Fjøsøide, Øystein, Magn. Blikstadsgt. 5
 Folkedahl, Harald, Bedehusgt. 10
 Fostervold, Nikoline, Vågev.
 Garshol & Co., Dyre Halsesgt. 3
 Gjerde, P, Storgt. 18

Gjertsen, K, Vågev. 5
 Grønvik, M Guttormsensgt. 4 a
 Gujord, Adolf, Nordlandet
 Hakvaag, Parelins, Helsingst. 8
 Halse, Randi, A/s, Nordlandet
Hendseth, S Fisketorvet 2, Telefon
 1020, priv. 1961

Hoff, Sofie, Massastrædet
 Johnsen, Johanne, Skippergt. 10 a
**Kirkelandets Husholdningsfore-
 ning, a/s**, Vågev. 7, Telefon 1226. Filia-
 ler: Pr. Christiesgt. 31, til Langv. Tele-
 fon 1339, Nergt. 4, Nordl., Telefon 2008

Kirkevaag, Jacob, V. Almenningsgt. 1,
 Telefon 1853

Kolonialhjørnet, A/s, Storkaien 1
 Kringstad, Lars, K Johnsensgt. 9
 — Marit, Hollendergt. 3
 Kvalvig, Joh., Nergt. 39, Nordl.
 Larsen, Aagot Garverigt. 12, Indlandet
 — Karen, A/s, Vågev. 5
 Leithe, Nic. Guttormsensgt. 9
 Meek, Iver, A/s, Pr. Christiesgt. 16
 Møkkelbost, Marius, Hollendergt. 8 a
 Myrseth, Olaf, Ths. Aasgaardsgt. 33, Indl.
 Ohr, Marie, Bergen
 Ripnes, D, Vågev. 8
Sannes, O H, a/s, Torvgt. 1, Telefon
 1218

Sletnes, Ellen, Øvregt. 2, Telefon 1686
 Solberg, M, Freiv. 9
 Visnes, Anna, Lovise, Kranav. 29
 Øyens Eftf., Maren, Ø Enggt. 7

Konditorier:

Gaupset, Robert, Storgt. 33, Telefon 1929
Jakobsen, Ole, Pr. Christiesgt. 12
 Telefon 2271
Jorfald, Bernhard, Hollendergt. 5,
 Telefon 1145, filialer Marstrandsgt. 20,
 Telefon 1750, Massastrædet, Telefon 1934,
 privat 2136
 Larsen, Even, Storgt. 6, filial M Blikstads
 gate 1

Lossius, Bakeri & Konditori,
 Storgt. 29, Telefon 1525, konditori og
 kontor 1083, filial Langv. 52, Telefon 1915,
 Vågev. 3, Telefon 2004

Neerlands, J, Bakeri & Konditori
 Langv. 18. Telefoner: 1233, kontor 1373,
 filial Fisketorvet 3

Olsen, Oluf, Skolegt. 2
 — Oskar A, Hauggt.
 Park, Konditori & Wienerbakeri, Langv. 10
 Pedersen, A, Fosnagt. 30
 — Jens, Hauggt. 10
 Sevaldsen, Kasper, Nordlandet
 — Ole, Nordlandet
Sivertsen, Th. G., Øvregt. 18 a, Telef.
 1009, kontor 2362, filialer, Langv. Telefon
 2309, Vågev. 7

Konfektionsfabrikker:

Fosna, A/s, Konfeksjonsfabrik, Marstrands
 gate
 Gulla, Olaus B, Vågev. 4
 Hansen, Lars, Storgt. 2
 Kristiansunds Konfektionsfabrik, V Almen-
 ningsgt. 3

Korkfabrikk:

Bergens Korkefabrik,
 Bergen, Johan Reb nord, alle sorter
 flaskekork, termoskork og spons best og
 billigst, Telefon 1666, Telegr.adr. «Reb-
 nord»

Kull og koks:

Dall, Hans Chr., Storkaien 3
 Grødal, S H, Storkaien
 Hjelkrem, Kr., Vågev. 5
 Kristiansunds Gasverk, Kranav. 2
 Loennechen, I C, Vågev. 7
 Loennechens Kulkran, A/s

Laksforretning:

Giertsen & Pederen, a/s, Bergen,
 Telegr.adr. «Pet», se annonse

Landbruksprodukter:

Gjerde, A, Storkaien 4
 Nordmør Landbruksforretning, A/L, Bede-
 husgt. 14
 Vaagland & Co., Erling, Gomagt. 10

Likkisteforretninger:

Angvik, Albert, Storgt. 22
Hansen Georg, Byf. Aassgt. 6
Heggeset, J J, Storgt. 26, Telefon 1195
Vaagen, M, (tidl. A O Angvik), I Aa-
 sensgt. 2
 Ødegaard, Kr., Storkaien 2

Lim:

Fiskelim, a/s, Storgt. 33, Telefon 1045

DE GODE KAFFESORTER - MØRE KJØPMÆNDS

Læger:

Dørge, Henrik, Nergt. 15, Nordlandet
 Gjessing, H., Toldboddk. 2
 Gulbrandsen, K., Dr. Werringsgt. 1
 Hartmann, H. H., Hauggt. 4
 Hegbom, P. D., Storgt. 37
 Larsen, Lars, Storgt. 11
 Mæhle, O., Apotekergt. 2
 Svenningsen, A., overlæge, Nordmørgt. 6
 Sæther, Sigurd, Øv. Enggt. 1
 Østrem, Th., Storgt. 2

Lærfabrikk:

Spørg alltid efter

SAALELÆR etc. fra

T. H. Kleivdal Lærfabrik A.s

Bergen

Lærforretninger:

Christensen, Ole, Hauggt. Telefon
 1635
 Ellingsen, E., Storkaien 1
Sandnæs, O., Lindahlspl. 2 a. Telefon
 1133, priv. 1437

Malere & lakerere:

Aasgaard, Ole, Storgt. 26
 Andersen, Albert, Pr. Christiesgt. 2
 Bergseth, Kristian, Vågebk 12
 Bjørlo, H., A/s, Henr. Grevesgt. 10
 Bolsø, Christoffer, Øvre Enggt. 4
 Branem, Nils, P. Rosenstrædersgt. 1
Gjørsvik, Oluf P., Bendiksensgt. 20, Te-
 lefon 1254

Lystrup, Sofus, Ramsaysgt. 1
 Nielsen, Peder, Øvre Enggt. 3
 Olsen, Anton, Nergt. 17
 — Arne, Stenveien 8
 — Ole, K. Johnsenst. 1
 Ranheimseter, Olaus, Pr. Christiesgt. 4
 Sannes, Gustav, Wesselsgt. 5
 — Thorsten Olsen, Reknergt. 5
 Siira, Emil, O Vigsst. 6
 Søvik, Ole, Storgt. 31
 Waagsbø, Erling, Nergt. 21

Maler- & farvevarer:

Arnesens, Arne, Farvehandel, A/s, Apote-
 kergt. 5
 Berge, Reidar, A/s, Byf. Lindahlspl. 1
 Bolli, Sigv., Storgt. 33
 Hveding, John A., Byf. Lindahlspl. 8
 Ripnes, D., Vågev. 8

Manufakturforretninger:

Aasbø & Co., A/s, Indlandet
 Babymagasinet, Massastrædet

Bech & Co., Hans, (en gros) Storgt. 33,
 Telefon 1100

Berseth, Chr., Torvet 8
 Bjerkestrand, Knut, Strandgt. 35, Gomal.
 Eriksen, Erik, Vågev. 7

«Extra»

Grande, A/s

Grimsmo, & Co., Byf. Lindahlspl. 10,
 Telefon 1053, Telegr.adr. Grimsmoco

Grimsmo, Olaf, Fisketorvet 2, Telf. 1500
Herlofsens Søner, Oluf, a.s.

Storgt. 13, Telefoner 1024, kontor 1006
 Kirkelandets Husholdningforening, A/s,
 Vågev. 7, Pr. Christiesgt. 21, Nergt. 4
 Kristiansund Tricotage & Strikkeforretning,
 Hauggt.

Kvalvik, Konstanse, V. Almenningst. 3
 Lie, Ole, Storgt. 1

Lien, Brødrene, A/s, Nordlandet

Lien, Karl, engros, Apotekergt. 5, Telefon
 Offenbergt. M, Storgt. 25

Pedersen, jun., T., (en gros & en detail), Stor-
 gt. 9

Reiten, E., komm. for A/s Tingvoll Ull-
 varefabrikk, Vågev. 5, Telefon 2325

Sogge, & Soleim, a.s., (en gros), N Eng-
 gt. 8, Telefon 1046, Telegr.adr. Sogsol
 Tolaas, Anton, Filial, A/s, Storkaien

Margarinfabrikk:

Goma, a.s., Freiv. 2, Telefoner
 1203 & 1505, Telegr.adr. «Goma»

Møre Margarinfabrikk, a.l.
 Grunden 16, Nordlandet, Telefon 1391,
 disp. 1561, byselger 1392

Maskinforretninger:

Berge, Reidar, A/s, Byf. Lindahlspl. 1
 Hveding, Joh. A., Lindahlspl. 8

Massasje & sykegymnastikk:

Eriksen, Gudrun, Wille H, Brinchmannsv. 9
 Lunden, Esther
 Sognnæs, Marie Johanne, Hauggt. 4
 Stokstad, Wilhelmine, Storgt. 40

Meierier:

Nordmøre Meieri, A/L, Storgt. 19

Mekaniske verksteder:

Junge, Nicolay
 Kristiansund mek. Verksted og Båtbyggeri,
 A/s
 Siira, Trygve, Omagt. 7, Nordlandet
 Storvik, J., mek. Verksted, A/s, Dale
 Stærkodder, A/s, Nordlandet
 Vaagens Bruk, Kranav. 24
 Winje, Haakon, Kranav. 29
Mekanik, Bergen



brukes fra Nordkapp til Lindesnes

Mel & korn en gros:

Bech, Birger, Nykaien
 Gjerde, A, Nykaien
 Hoem & Hoel, Storgt. 29
 Larsen, Brødr., Storgt. 11
Hæggernes Valsemølle a/s Bergen,
 se 2nen permside
Vaksdal Mølle, Bergen, se annouse

Metalstoperi:

Malo's, J, Motorverksted

Mineralvannfabrikker:

Kristiansunds Mineralvand-fabrik, Ramsaysgt. 2, Telefon 1080
Mineralvandfabriken «Løven» a/s
 Apotekergt. 2, Telefon 1019
Mineralvandfabriken «Norden»,
 Skolegt. 3, Telefon 1132, priv. 1558, tele-gr.adr. «Norden»

Modeforretninger:

Ellevsen, Nora
 Johannessen, Benny, Storgt.
 Langseth, Inga, Skolegt. 4
 Stokstad, Fernanda, Haugegt. 5
 Strand, Helene, Torvet 2

Motorverksteder:

Furseth, J O, Fiskergt. 8
Halaas, Sigv., Øvre Enggt. 3,
Heggen, J M., Øvervaagen, Telefon
 1478, Telegr.adr. Møringen
 Husby, Olaf Chr., Fosnagt. 8
 Junge, Nicolay, H Brinchmannsv. 2
 Kringstad, O, Stabbursgt. 10
Kristiansunds Motor- & Montor-forretning, (N Moe), Gomalandet,
 Telefon 1838
 Kvalvik, R, Sørholmsv. 2
 Langseth, A, Gomalandet
 Malo's, J, Motorverksted
 Moe, N, Gomalandet
 Winje, H, Kranav. 29

Murmestre:

Lian, Kristian, L Guttormsngt. 11
 Smistad, Ole, O Jullumsgt. 14

Musikkforretninger:

Aass & Knudtsen, Haugegt. 6
 Drage, Arnold, Lindahlsp. 2 b
 Kristiansunds Piano- & Orgellager, Fr. Sel-mersgt. 4
 Sverdrups Bokhandel, Massastrædet

Musiklærere:

Bothner, Ragnhildk, Skippergt. 13
 Bækstrøm, Dina, Langv. 29
 Kvande, Svanhild, Apotekergt. 3
 Nielsen, Marie E, Helsingst. 3
 — Nelly, Pr. Christiesgt. 22
 Parelus, Ingeborg, Ramsaysgt. 1

Møbellforretninger:

Angvik, Alb. J, Storgt. 22
 Blomstrøm, Peder, P Bendiksensgt. 17
 Breivik, Lars, Haugegt. 8
 Stensø, B, Haugegt. 18
 Søvik, Ole, Storgt. 31
 Witzøe, Arnt, Haugegt. 11

Oljeforretninger:

Aalesunds Norsk-Engelsk Mine-ralolje, a/s, repr. Emil Moe, Vaage-veien 7, Telefoner 1522 — 1822, tanksta-tion Dale, Telefon 2020, Telegr.adr. Ne-mak
 Eriksen, Jonas, A/s, Vaagev. 2
 Gjerde, Johs., en gr., Byf. Aassgt. 3
 Hjelkrem, Kr., A/s, Vågev. 5
 Hveding, Joh. A., Byf. Lindahlsp. 8
Norsk Brændselolje, a/s, repre-sentant Brødr Dall, A/s, Vågev. 5, tank-stasj. Steinhammer, Melkviken, Telefon 2132, Telegr.adr. Oilstation
 Ripnes, D, Vågev. 8
Vestlandske Petroleumskompani, a/s, repr. Kr. Øie & Co., tankstasjon, Dale, Telefon 2062

Oljeklædefabrikk:

Kristiansunds Oljeklædefabrik, Bedehusgt.

Ost en gros:

Nordmøre Meieri, A/L, Storgt. 19

Papirhandlere:

Barman, Hj., K/S, Lindahlsp. 2 a
 Hovde & Megaard, Haugegt. 12
 Sverdrups Bokhandel, Torvet 9

Piano- og orgelhandlere:

Drage, Arnold, Lindahlsp. 2 b
 Kristiansunds Piano- & Orgellager, Fr. Sel-mersgt. 4

Radio

Drage, Arnold, Lindahlsp. 2
 Elektrolys, A/s, Haugegt. 12
 Hollingsæther, Elektroteknisk Forretning
 Massastr.
 Klokketh, C, Storgt. 2
 Kr.sunds Piano & Orgellager
 Lossius, Caspar, Holmagt. 5
 Odstøl, Johan, Tollbodsm.
 Petersen, Per, Elektrisk Installasjonsforretn.
 Walseths Elektrotekniske Forretning, Einar,

Reperbaner:

Brunsviken Reperbane, Storgt. 24

Revisjonsforretninger:

Christie, Henning, Fosnagt. 1
 Hagen, O, Langv. 56
 Kristiansunds Regnskaps- og Revisjonskon-tor, Fr. Nansensgt. 4

Sør-Trøndelag Fylkes Adr.bok HANS G. MOE'S FORLAG
 TRONDHEIM

med skatteligninger

Rørleggere:

Johanson, Gottfrid, G., Torvet 5
Telefon 1565
Nilsson, Axel, Nordlandet, Telefon 2143
Schnell, Otto, Byf. Aassgt. 3, Telef. 1361

Sadelmakere & tapetserere:

Gundersen, Harald, Totalforeningen,
Telefon 1924
Ofstad, Paul, K Bødtkersgt. 27
Valeur, Ivier, Fosnagt. 32
Søvik, O, Storgt. 31

Sagbruk:

Gomalandets Sagbruk
Rena Bruk, A/s, Salt en gros

Salt en gros:

Arnesens Farvehandel, A/s, Arne, Apoteker-
gaten 5
Astrup & Co., A/s, Holmegt.
Backer, A/s, Halfdan, Vågev. 5
Eriksen, Jonas, A/s, Vågev. 2
Hjelkrem, A/s, Vågev. 5
Klokseth, C, Storgt. 2
Lofotkompaniet, A/s
Løkvik, Linus, Massastr. 6
Sager, Sigv. B, Vågev. 5
Volekmar, Nicolay, V. Almenningsgt. 4
Werring & Søn, A/s, Fosnagt. 1
Werring & Werring, A/s, Fosnagt. 1
Williamsen, L, Gomalandet

Seilmaker:

Marsteen, Sigurd G, Vaagev. 5

Sild og fisk en gros:

Aandahl, Ansgar, Storgt. 35
Aspen & Toven, A/s, Nordlandet
Astrup & Co., A/s, Holmegt.
Backer, Halfdan, A/s, Byf. Aassgt. 3
Clausen, Joh. P, Nykaaien
Companhia de Bacalhau Ltd., A/s, Fosnagt. 5
Compania Exportadora El Aguila A/s
Echaas, B, Dalegt. 21
Endresen, J L, Vågev. 7
Enge, Daniel, Bedehusgt. 5
Fiskehallen, Nykaaien 2
Folland, Ole, Dahlegt. 16
Frisvold, Brødrene, Storkaaien
Frisvold, Ole K, Storgt. 30
Frøseth, Olaf, Grunden 21
Gjerde, Johs., Byf. Aassgt. 12
Gulla, Johs., Heinsagt. 14
Gundersen, Jens C, Vågev. 5
Halvorsen, Jacob, A/s, Vågev. 5
Havneraas, Otto Ottesen, Dahlegt. 27
Heide, B, Vågev. 7
Heinsa, A/s, Innlandet
Heyerdahl, Johan, Torvet 3
Hjelkrem, Kr., A/s, Vågev. 5
Hoem, J M, Vågev. 7
Holm, Olaf, Nergt. 24

Honningsvåg, Gullich, A/s Nordlandet

Johnsen, Chr., Sucesores, a/s,
Telefon 1086, Telegr.adr. «Johnsen»

Jünge, Otto, Holmagt. 3

Kamsvaag, Elling

— Ivar, Gomagt. 23

Kjølelagret, A/L, Nordlandet

Kjørsvik & Redahl, Fosnagt. 1

Klippfisklageret, a/s, Børsen

**Klippfisklaget for Nordmør, Sør-
og Nord-Trøndelag** best. J L En-
dresen. Telefoner 1327 — 1587, privat
1974, Telegramadresse «Just», Vågev. 7

Klippfisktilvirkernes Forening og Salgslag,
Vågebk. 5

Klokseth, C, Storgt. 2

Knudtzon, Th. Eger, Børsbk. 1

Kvalsnes, Anton, Vågebk. 4

Lie, Andreas, Storkaaien 1

Loennechen, Christian, A/s, Storkaaien 8

Lofotkompaniet, A/s

Lossius, Lorentz A, Indlandet

Lund, Arne, Haugt. 2

Løkvik, Linus, Massastr. 6

Mikkelsen, Alf, Børsbk. 5

— Mikael, Børsbk. 5

Moë, Emil, a/s, Vågev. 7, Telefon 1522
& 1822, Telegr.adr. «Emilio»

Monge, Anton, Børsbk. 1

Olsen, Ulrik, A/s, Byf. Aassgt. 3

Orseth, John, Skjærva

Parelius & Lossius, A/s, Nordlandet

Pettersen, O, Grunden 19

Rognskaug, Edw., Vågev. 5

Rolfen, Erik, Vågev. 7, Telefon 1383,
Telegr.adr. «Rolf»

Sager, Sigv. B, Vågev. 5

Sannes, Sverre, Torvgt. 1

Salgslaget, Vågev. 5, Telefon 2172, Tele-
gr.adr. «Salgslaget»

Schroeder, Karle, Børsbk. 1

Skrøyfa, A/s

Storsildlaget

Stor- og Vårsildsalternes sammenslutning
avd. Kristiansund

Strømsholm, Alfred, Møregt. 13

Sunde, Jonas, Lindahlspl. 3

Sylthe, Karl, Holmagt. 3

Thingvold, Hamon, H, Greves gt. 2

— John A, Strandgt. 78

Thorsen, T, A/s, Storgt. 34

Warwick, B K, Nordlandet, Tele-
fon 1063

Watten, Ingvald, Storkaaien

Watten, Johan, A/s, Vågev. 7

Werring & Søn, a/s, Børsen, Fosnagt. 5

Werring & Werring, a/s, Fosnagt. 1

Williamsen, L, Gomalandet

Wirum, Ole, Fiskergt. 6

Volekmar, Nicolay, a/s, V Almen-
ningsgt. 4, Telefoner: 1070 — 1379

Volekmar, Patrick, A/s, Vågev. 5



„FAMILJE“ - den jevne husholdningskaffe

Øveraas, Alfred, A/s, Lindahlsp. 2
Øverland, Th., a/s, Børsen. Telefon
 1675, Telegr. adr. «Thoveer»
**Bergens komm. Fisk- og Land-
 brukshandel**, Bergen
Giertsen & Petersen a/s, Bergen.
 Telegr. adr. «Pets», se annonse

Skibsbyggerier & verft:

Bak, O, Øvrevaagens Værft
 Kristiansunds Baatbyggeri, A/s, Freiv. 30
Langseth, A. Gomalandet, Telefon 1372
 Malo's Motorverksted, J
 Siira, Trygve, Nordlandet
 Storvik, J, mek. Verksted, A/s, Dale
 Stærkodder, A/s, Nordlandet
 Teistholmens Værft, A/s, Gomalandet
 Vaagens Bruk, A/s, Kranav. 24
 Øvervaagens Værft (O Bak), Dalebrekka 1

Skibsmeglere:

Dall, Brødrene, A/s, Vågev. 5
 — Hans Chr., Storkaien 3
 Kjorsvik & Rødahl, Fosnagt. 1
 Lie, Andreas, Storkaien 1
 Loennechen, Sigurd, Grand Hotel, Torvet
 Lund, Arne, A/s, Haugegt. 2
 Monge, Anton, Børsbk. 1
 Witzøe, Endre, Børsbk. 1

Skibsrederier:

Brevig, Odin, Omagt. 120
 Delfin, Partsrederiet
 Fiske- & Fraktfart, A/s, Vågev. 5
 Heinsa, A/s
 Kr.sunds komm. Sundbåtselskap
 Møre Fylkes Ruteselskaps Avd. kontor
 Nordmøre Fergeselskap, A/s

Skibsrekvisitaer:

Berge, Reidar, A/s, Byf. Lindahlsp. 1

Skind- og hudforretning:

Breivik, Lars, Haugegt. 8
 Sylthe, Karl, Holmezt. 3

Skomakere, skotøiforr. & skofabriker:

Brendskog, Johan, Pr. Christiesgt. 7
 Brevik, Alfr., Vågebk. 6
 Centralsko, A/s, Byf. Lindahlsp. 7
Chic Skoforretning, Marmorgaarden
 Massastrædet, Telefon 2120
Christensen, Ole, Haugegt. Telefon
 1635
Ellingsen, E., Storkaien 1
 Eriksen, Ole I, Fosnagt. 36
Ergo Skoutsalg, a/s, Storgt. 4
 Gaupseth, Peder, Fløiv. 4
 Gotteberg, Jakob, P Schänningsgt. 7
 Gullsko, A/s, Vågev. 5
 Holten, Magnus, P Schänningsgt. 1

Høvik, Ole, M Blikstadsgt. 10
 Kirkelandets Husholdningsforening, A/s,
 Vågev. 7, Pr. Christiesgt. 21, Nergt. 4,
 Nordlandet

Kværnes, Ant., Fosnabk. 2 a
 Lien, Brødrene, A/s, Nordlandet
 Megaard, Bastian, Gomagt. 4
 Moen, Kristian, J P Clausensgt. 4

Næsje, A, A/s, Skolegt. 3

Næsje, Ole A, Nergt. 9

Pettersen, P G, Øvregt. 11

Sandnes, O., Lindahlsp. 2 a, Telefoner
 1133, privat 1437

Skjølsvik, Edv., J P Clausensgt. 14

Skoutsalget Ergo, A/s, Storgt. 4

Sæther, Lars, L Guttormsensgt. 8

Sætherbø, Lars, Ramsaysgt. 8

Skreddere:

Aspen, A S, Helsingst. 14
 Berg, Erik, Dalegt. 32
 Berseth's Skrædderforretning, A/s, Chr.,
 Torvet 8
 Birkelund, A, A/s, Toldboddk. 4
 Blakstad, Johan, Storgt. 2
 Christmanson, A, N Enggt. 1
Harstad, Alb., Storgt. 2
 Ingebrigtsen, Edvin, Torvet 3
 — R Toldboddk. 2
 Tangen, M, Lindahlsp. 6
 Tjærandsen, N J, Torvet 5

Slakterforretninger:

Gaupseth, M, A/s, Fr. Nansensgt. 1
 Grønseth, L, Mosespl. 3
 Hoem, Martin, Haugegt. 9
Indergaard, Ole O, Nordlandet
 Kjelle, Ingvar, Fosnagt. 18
 Kjøthallen
 Møllerop, Fredrik, A/s
 Røberg, M, Torvet 7
Thorvik, Olaf, Haugegt. 1, Telefon 1769,
 priv. 2315
Torlen, A., Massastrædet 8, Telefon 1012
 priv. 2315
 — O M, Haugegt. 2
 Vaagland & Co., Erling, Gomagt. 10

Smede og hovslagere:

Andersen, Bernhard, Kranav. 1
 Astad, Ludvig, Øv. Enggt. 2
 Kjærvi, Edvard, Langv. 73
 Kværnberg, Lars, Strandgt. 44 c
 — Petter, Stortuv. 11
 Malo's Motorverksted, J
 Mathisen, Sofus, Hollendergt. 7
 Nygaard, K, Fosnagt. 25 a
 Sørensen, Harald, Fosnagt. 32
 Watten, Lars, P Bendiksensgt. 2

Bennett Reklame & Annonsebyrå a.s Trondheim

Vi har dyktige tegnere og står til tjeneste med utkast og overslag.

Snekkerere og snekkerifabrikker:

Bergseth, Kristian, Vågebk. 12
 Bjerkestrand, Erling, Øvre Enggt. 5
 Bjørbak, Theodor M, Skippergt. 10 b
 Blomstrøm, Pedro P, Bendiksens gt. 7
 Breehan, Knut, Kranav. 37
 Ellefseth, Peder, Kons. Johnsensgt.
 Forbregd, Peder, Knudtzonsgt. 18
 Hansen, Georg, Byf. Aassgt. 6
 Heggseth, J J, Storgt. 24
 Johansen, Knut, Storgt. 4
 Stensø, Bernhard, Hauggt. 18
 Sæther, Henrik, Storgt. 57
 Sætherø, Johan L, Guttormsensgt. 12
 — Johs., Guttormsensgt. 12
 Søvik, Ole, Storgt. 31
 Torske, Olaf Kr., John Allansgt. 15
 Witzøe, Arnt, Hauggt. 11
 Ødegård, Kr., Storgt. 5

Spedisjonsforretninger:

Bævre, Olaf, Byf. Aassgt. 1
 Dall, Brødr., A/s, Vågev. 5
 — Hans, Chr., Storkaien 3
 Loennechen, Sigurd, Grand Hotel, Torvet

Sportsforretninger:

Aass & Knudtsen, Hauggt. 6
Kristiansunds Sportsforretning,
a/s, Hauggt. 7, Telefon 1957

Støpegodsforretninger:

Aass & Knudtsen, Hauggt. 6
 Eriksen, Jonas, A/s, Vågev. 2
 Parelius & Lossius, Torvet 7
 Pedersen, T, Eftf., Holmegt. Telefon 1737
 Strand, John, Tollbodgt. 2

Symaskiner:

Aass & Knudtsen, Hauggt. 6
Singer Co., Symaskin, a/s, Byf. Aass
 gt.

Sæpefabrikker:

Goma, a/s, Freieveien 24. Telefoner:
 1203, 1505 & 1234, Telegr.adr. «Goma»
Bergens Sæpefabrik, a/s, J Solen-
 steen, Bergen

**Tannleger:**

Frislid, Per, Byf. Lindahlspl. 2, Tele-
 fon 2121
 Helsing, Harald, Torvet 2

Ottesen, A, 9—1, 4—6, Lindahls pl. 5,
 Telefon 1162

Selmer, Lorentz, Storgt. 2, Telefon
 157, priv. 1423

— Lorentz, Storgt. 2
 Stokstad, H C, Lindahlspl. 2 b

Tapeter:

Gjørvik, Oluf, Bendiksensgt. 20. Te-
 lefon 1254

Hveding, Joh. A, Lindahlspl. 8

Tekn. konsulenter:

Heggem, J M, Hollendergt. 3.

Kvendbø, Lars, bygningsingeniør, M.
 N. I. F., bygger i jern, træ og betong,
 jernbetong, Havnegt. 2, Nordli, Telefon
 2055

Volckmar, O H, Ramsaysgt. 2, Telefon
 1964

Tobaksforretninger:

Aasprong, A.
 Berntzen, I, Nergt. 44
 City Fruktforretning
 Clausenengets Fruktforretning
 Curant, Langv. 18
 Flors Enke, Ludv., Hauggt. 3
 Fredriksen & Stavrum
 «Funkis»
 Garshol & Co.
 Gaupseth, T. Pr. Christiesgt. 7
 Glørum, E, Skolegt. 10
 Grand Fruktforretning, Torvet 7
 Halvorsen, Hilmar, A/s, Vågebk. 1
 Hardangerfrukt, Torvgt.
 Helle, A
 Holten, Matilde, Skolegt. 3
 Kranaveiens Frukt og Tobak & Co.
 Meegs Fruktforretning, Skolegt. 14
 Neeraas, Alice, Fosnagt. 28 a
 Paulsen, P, Mosespl. 1
 Perfekt Fruktforretning, Langv. 24
 Pettersen, O
 Rostad, Henry, A/s, Massastr.
 Sandvik, Johan P
 «Start», Vågev. 5
 Storgatens Frukt og Tobak
 Strand, Karen, Stenv. 11
 Tobakcentralen
 Tobakshjørnet, A/s, Fisketorvet
 Vaagland & Co., Erling, Gomagt. 10
 Wangberg, Alfred, Lindahls pl. 6
 Width & Co., A/s, Langv. 33
 Wold, & Co., Petter

Tranforretninger:

Aandahl, Ansgar, Storgt. 35
 Astrup & Co., A/s, Holmegt.
 Backer, Halvdan, A/s, Byf. Aassgt. 3
 Endresen, J L, Vågev. 7
 — Ed., Vågev. 7



„JAVA 1 B“ - den kræsnes kaffe

Gjerde, Johs., Byf. Aassgt. 3
 Heyerdahl, Johan, Torvet 3
 Hjelkrem, A/s, Kr., Vågev. 5
 Kjørsvik & Rødahl, Massastrædet 6
 Klogseth, C, Storgt. 2
 Lie, Andreas, Storkaien 1
 Loennechen, Harald J, Storkaien 8
 Lund, Arne, A/s, Hauggt. 2
 Løkvik, Linus, Massastr. 6
 Monge, Anton, Børsbk. 1
 Olsen, Ulrik, A/s, Byf. Aassgt. 3
 Rognskaug, Edw, Vågev. 5
 Rolfsen, Erik, Vågev. 7
 Sager, Sigv. B, Vågev. 5
 Sannes, Sverre, Torvgt. 1
 Schroeder, Karle, Børsbk. 1
 Strømsholm, Alfred, Møregt. 13
 Sunde, Jonas, Lindahlspl. 3
 Thorsen, A/s, T, Storgt. 34
 Watten, Ingvald, Storkaien 1
 Williamsen, L, Gomalandet
 Volekmar, Nicolay, A/s, V Almenningsgt. 4
 Øveraas, Alfr., A/s, Storgt. 32
 — Olaf B, Torvgt. 7
 Øverland, Th., A/s, Børsen, Fosnagt. 5

Tricotasje:

Angvik, Ingeborg, Massastrædet
 Babymagasinet, Massastrædet
 Børseth, Thora, A/s, Hauggt.
 Kristiansunds Tricotage og Strikkeforretning, Hauggt.
 Olsen, S, Torvgt. 9
 Trikot, A/s, Grand Hotel, Torvet
Wold, Ida, Langv. 3

Trelastforretninger:

Gjerde, Johs., Byf. Aassgt.
Mogstad, L., Fosnabk. 6 a, Telefon 1332
Pedersen, Eftf., T., Holmegt., Telefon 1298, lager 1007, priv. 1708, teleg. adr. «Andreas», se annonse

Urmakere:

Bakke, Carl, Tollbodgt. 4
 Berge, Alfred, Haugegt. 10
 Brunvold, O, Hauggt.

Eriksen, L., Storgt. 7
 Romfog, O, Lindahlspl.
 Soleims Sønner, P, Torvet 7
 Stokke, T, K Johnsensgt. 21

Vaskeri & strykeriforretninger:

Kr.sunds Bad & Dampvaskeri, ved Parken
 Sylthe, Marie, Iv. Aasensgt. 5

Vedutvalg:

Dall, Hans Chr., Storkaien 3
 Hjelkrem, Kr., A/s, Vågev. 5
Grødals Vedutvalg, Storkaien, Telefon 1902
Storkaien Vedutvalg, Storkaien, Telefon 1666

Vinforretning:

Kristiansunds Øl- & Vinsamlag, Storgt. 14, Telefon 1137, se pag. 4

Vognmenn:

Aandahl, Konrad, Hans Neeraasgt. 2
 Aasprong, John, Guttormsensgt. 9
 Berge, Aksel, L Guttormsensgt. 2 a
 Blakstad, Hans, Freiv. 92 b
 Dahl, Georg, P Bendiksensgt. 29 a
 Gjengseth, Peder, Dr. Werringsgt. 15
 Halstensen, Gustav
 Halstensens Vognmannsforretning, H Barmanngt. 11
 Harstad, Ole, MBlikstadsgt. 10
 Heggem, Arne O
 Rodin, Olise, K Bødtkersgt. 27
 Røsand, Edv.
 Schalde, Anna, Bedehusgt. 9
 Settem, Arne, Bjørnhaugv. 27
 Sivertsens Transport, Fosnagt. 28
 Sogge, Tarald, Tollbodsm. 4
 Solbjør, Johan J P Clausensgt. 4
 Sæther, Nikolay, L Guttormsensgt. 1 a
 Thomsen, Peder, Storgt. 36
 Vaagen, A T I Aasensgt. 3
 Wollan, Edv. Hauggt. 15 a

Ølsamlag:

Kristiansunds Øl- & Vinsamlag, Storgt. 14, Telefon 1137, se pag. 4

DE GODE KAFFESORTER - MØRE KJØPMÆNDS

ADRESSEBOK

for
Molde

med skatteligninger

Molde

kjøpstad med 3229 innbyggere. For budg.året 1933/34 utgjør den samlede ant. formue 5,831,000 kr., inntekt 3,199,636 kr. fordelt på 1563 skattydere, saml. byskatt 345,036 kr.

Allabtisk navn- og firmalortegnelse

med angivelse av stilling, adresse, formue og inntekt etter skatteligningen 1933/34. Formue er opført først, derefter inntekt, står der bare et beløp, er dette inntekt.

Aalfloy, Olav, tilskjærer, 800
 Aakerlind, Leonard, mek., 1150
 Aamot, H H, o.r.skafl., 8000, 5600
 — Sofie, best.inne, 1750
 Aandahl, Anna M, hushj., 800
 — Astrid, syerske, 900
 — Erik, student, 18,500, 1150
 — Ingvald, fyrb.
 — Marit, syd.
 — Søren, butikkbetj., 18,500, 1100
 — Tonny, enkefru, 48,500, 2900
Aandahl Eftf. U., (Johan Iversen, 33,000, 6700), manufaktur, herreekv. damekonfeksjon, sengeutstyr, reiseeffekter, linoleum **Telefon 14**, kontoret **347**
 — Ulrikke, telegrafdame, 3800, 2700
 Aaram, Kristine, hushjelp, 600
Aarseth Anders, o.r.sakf. (o.r.sakf. Holms Eftf.), repr. for Heffermehl & Co.s Oplysningsbyrå, 1250, **Telefon 45**
 — Halvard, skolebest., 5400
Aarø Automobilselskap, etabl. 1908 (Haukebø & Rødseth), **Telefon 133, 335**
 — Albert, skredder, 3500
 — Anna Hansen, serv.dame, 800
 — Aslaug, hushjelp, 700
 — Berit, enkefru
 — Cecilie, hoteleierske, formue 43,000 kr.
 — Einar, hotellgutt, 800
 — Eivind, mek.,
 — Erling, kontorist, 1400
 — Ingeborg, hushjelp, 700
 — Ingvald, kaibetj., 3100
 — Johanne, telef.inne, 2450
 — Løve, mek., 450
 — Magdalene, hushjelp, 700
 — Marie, vaskek., 800
 — Nils, murer, 2200
 — Olga, butikkd., 1850
 — Th. Ingv. revisor, 4400
Aarø's Hotel, Frk. Cecilie Aarø, **Telefon 132**
 Aarøe, Fr., agent, 5000, 3400
 — Fredrik, A/S, agentur, komm. & assuranceforr., **Telefon 222** Telegr.adr. Fredrik.

Aarøe, Othilie, kontord., 2800
 Aarønes, Alma, butikkd., 600
 — Johan, murer, 3200, 1000
 — Karl, kontorist, 3600
 — Konrad, mek., 400
 — Sverre, kinoassist., 600
 Aas, Beret Anna, syerske, 1200
 Aasen, Eilert, gullsmed, 2150
 — Endre, gullsmedforr., 6600
 — Martha, vaskepik
 — Nils L, posteksp., 3800
 — Olav, skatteopkrever, 4000
 Aasgaard, Ole, brandkonstabel, 3900
 Aasmul, Iver, politikonst., 5400
 Aasve, Albert, meierist, 1450
 Aberhamsen, Selma, komm.dant, 1500
 Aksdal, Johannes, lagerbetj., 2800
Alexandra Hotel, (H Rasmussen), **Telefon 23 & 206**
 Alfarnes, Knut, smed, 1700
 Alseth, Gilbert, renten., 25,500, 1500
 Alvestad, Ragna, hushjelp, 700
 Amdam, Peder, apotekerbest., 32,500, 11,900
 Andersen, Anders, transparb. 2000
 — Annæus postledsager, 3000
 — Gyda, syerske, 850
 — Janne, syerske, 1050
 — Klaus, kolonial & fruktforr., 4800
 — Kr., kjøpm., 1600
 — Nansy, hushjelp, 500
 — Nils Kristian, skom., 1050
 — Sigrid, eksp., 800
 — Sofie, syd., 500
 — Valborg, syerske, 1400
 — s Hotel (Ole Andersen)
 Andreassen, Gustav R, insp., 3100
 — Ludv, skredder, 1200
Apoteket i Molde, (H Pettersens arv) best. Peder Andam
 Arbeidskontoret, best. Edv. Venaas
 Arnesen, Anna, nattvakt, 600
 — Hjørdis, arb., 900
 Arntsen, Else, tj.p., 700
 Askvoll, Dagfinn, bokh., 1400
 — Egil, radiotelegr.fist, 1150



OLUF BJØRNESETH & CO A/S

HENR. MAGNUS C.S.

COLONIAL ENGROS

BERGEN

- Askvold, Randi, telefon, 1900
 Aspelund, Gjertrud, t.j.p. 850
 Aspen, Harald, kalkulator, 3300
 Asprem, Isak Normann, fengselsbetj., 3100
 Astad, Johan, stenarb., 2500
 — Ole, billedskjærer, 1850
 Aure, Enga, hushj., 800
 — Karen, hushj., 800
 — M A, hotelleier, 4900, 1500
 — Sara, vaskekone
 — Thea, t.j.pike, 1000
 Ausbø, Isak, ing., 4200, 4900
 Austerheim, Ragnhild, sykepl.ske, 1600
 Austvik, Erling, telegrafbud, 1050
 — G, telef.form., 5000
 Baatnes, Gurine, serv.dame, 800
 Bakken, Bjarne, kontorsjef, 4800
 — Helga, butikkd.
 — Lovise, kjøkkensjef
 Baret, Sivert, bryggem.
 Barsten, Kristian, huseier, 17,000, 1600
 Baugstø, Helga, sykepl.ske, 1300
 Beck, Ole, renten., 32,000, 1350
 Bendixen, Ludvig, mask.arb., 2900.
 Bennetts Reisebureau, A/s, repr. bokh. H
 George Dahl
 Berg, Alfild, tanntekn., 900
 — Alfred, redaksjonssek., 1450
 — Astrid, eksp.trise, 1400
 — Astrid, kassererske, 2400
 — Einar, arb., 900
 — Ellen, telegr.d., 3300
 — Elling, vaktm., 2000, 4500
 — Erik, tømmerm., 2800, 2400
 — Ingebrigt, eiend. & auksjonsforr., 5700
 — Kristine, eksp.trise, 1750
 — Nils, maler, 2400
 — Olaf, chauffør, 1400
 — Olaf, matros, 1000
 — Otto, kontorist, 1000
 — Sigrid, butikkd., 1400
 — Søren, lagerbetj., 1400
 Berge, Berit, frue, 1300
 — Borghild, kontord., 1500
Bergesen, G M (Rolf Engebretsen, 24,000
 5300), tobakk & cigarforr., Telefon 83
 — Ivrikka, enkefru, 27,000, 1000
 Berget, Emilie, syerske, 700
 Bergsbak, Alfred, snekker, 2000
 — Andreas, disp., 2000
 — Marie, bestyrerinne, 1000
 Bergseth, Anna, syerske, 1200
 — Bernh., maler, 2300
 — Emma, strikkeske, 900
 — K, skom.- & lærforr., 7300, 2150
 — O, sengeststyr, 3000, 1000
 Bergsgjerdet, Arne, volontør, 600
 Birch, Ditlev, tannlæge, 6100
 Birkeland, Aasta, butikkd., 2500
Birkelaud, E., fotograf, 6300, 2800, Te-
 lefon 138
 — Kaspar, mek., 1350
 Bjerring, Sverre, mek., 2200
 Bjerke, Anne, syerske, 800
 Bjerkeseth, Kristine, syerske, 1150
 — Thea, syerske, 1050
 Bjørdal, Jossa Hansen, kokke, 800
 — Oluffa, hush.ske, 1850
 Bjørnsund, Halstein, kjøpm., 39,000, 1500
Bjørnsund, Halstein, a/s., aktiekap.
 45,000 kr., innkjøp og eksport av sild,
 fisk, tran, rogn og andre fiskeprod.,
 Telefon 210, telegr.adr. «Halsten»
 Bjørseth, Aase, syerske, 1200
Bjørseth, Aslak, E., fiskhdl. & røkeri,
 1700, Telefon
 — Edv. J, maler, 2100
 — Elise, hdl., 11,000, 1150
 — Fridtjof, maler, 1300
 — Harald, malerlær., 800
 — Johan, bøkker
 — Kirsten, kontord., 2300
 — Margrethe, kontord., 2500
 — Nina, arb., 1600
 — Steffen, kontorist, 1250
 — Thomas, fisker, 8500, 900
**Bjørseth, Sagbruk & Trælast-
 foretning, a/s**, akt.kap. 20,000 kr.
 sagbruk, høvleri, trælastforr. & bygge-
 virksomhet (Bolsøy herred), Telefon 139,
 Telegr.adr. «Trælast»
 Bjørsvik, Guttorm, mask.arb., 1800
 Bleivik, Hans, butikksjef, 5600
 Blomsnes, Anna, syerske, 1050
 — Ingrid, syerske, 1150
 Bolstad, Jacob, boktrykker, 1800
Bolsø, Mindor, bok- & aksidenstrykke-
 ri, 6000, 2150, Telefon 165
Bolsønes Verft, etabl. 1891 (inneh. og
 tekn. leder ing. B Grønningsæter, M N
 I F), skibs- og båtbyggeri, mek verk-
 sted, motorverksted, repr.verksted, på-
 tentslip, Telefon 48, Telegr.adr. Bolsønes
 se Bolsøy herred
 Bolsøy komm. Elektrisitetsverk, dritsbest.
 ing. S Salvesen
Bolsøy Meieri, a/s., aktiekap. 72,000,
 best. Olav Halten, Telefon 183
Bondeheimen, se Kaffistova
 Botten-Hansen, Paul, lektor, 3200, 11,300
 Botterli, Ingeborg, syerske, 700
 Braastein, Kristian, postass., 2300
 Bragstad, Ingrid, lærerinne, 7400, 3800
 — Julie, pens., 3100
 — Per, skogforvalter, 5900
 Bratlid, Olvar, arb., 600
 — Peder, chauffør, 3600, 4100
 — Sverre, chauffør, 1700
 Braute, Knut, kalkulator, 2300
Brecke, M., glassmagasin, 141,000, 5200,
 Telefon 6, priv. 269
 Brekke, Jacob, lagerarb., 2200
 — Johanne, butikkd., 900
 Brevik, Anna, syerske, 800
 — Birger, rørlegger, 1950
 — Erik, fisker

Brevik, Ingeborg, syerske, 650
 — Kristian, mask., 3600
 — Lydia, syerske, 1350
 — Nils, skredder, 2050
 — Glette, skredder, 700
 — Oscar, elektr., 3000
 — Peder, postbud., 3100
 Bringslid, Borghild, syerske, 900
 — K O, kvarterm., 4000
 Brochmann, S W, læge, 23,000, 9000
 Brodal, Bjarne, agronom, 1300
 Brunvoll, Andreas, fabr.eier (Brødr. Brunvoll)
 — Artur, fabr.eier (Brødr. Brunvoll)
 — Aslang kontord., 1500

Brunvoll, Brødr. Motorfabrikk,
 (Andreas, 17,000, 6100 og Artur Brunvoll, 17,000, 6100, Telefon 176, Telegr. adr. «Motorbrunvoll»

— Elias, mek., 750
 — Knut K, vaktm., 850
 Brækken, Olaf, konditor, 3000
 Brøgger, Ivanna, pens., 1700

Bugge, Ingemann, a/s, aktiekap. 5000 kr., manufaktur & damekonfeksjon., Telefon 260

— John, skredder, 2300
Bugge, Lars, konfeksjonsfabrikk, 6400, 4000, Telefon 353
 — Leif, skredder, 1150
 — Paul, skredder, 2800

Bull-Andersen, Bj., kontorsjef, 5100
Bækkelund, F., agentur, komm.- & asuransforr., Telefon 130, Telegr. adr. «Fridgeir», 4400

Bøe, Eyvind, meklær., 750
 — Harald E, forretn.fører, 450
 Cafe Stjernen (Karen Jenseth)

Christensen, N., slakterforretning, Telefon 421, 3000
 — Ragnar, mask.arb., 1900
 — Rudolf, maler, 2500

Busen, Kai, montør, 3000
Confectionsfabriken, a/s, adm. dir. konsul Oscar Hanssen, fabrikk for finere herre- og gutteklær, Telegr. adr. «Fabrikens», formue 209,000 kr.

Dahl, Anna Elisab., syerske, 600

— Ferdinand, pens., 4400, 3100
Dahl, H. George, bok-, papir- & musikkforr., Telefon 25, kontor 302, priv. 250 (Bolsøy herred)
 — John, disp., 2450

— s Hermetikfabrik, A/s, disp. T Dahl
 — Martin M, murarb., 1200
 Dahle, George, tjenestegutt, 1400
 — Justine, syerske, 800
 — Mathias, renovatør, 3400

Dahl, Margrethe, enkefru, formue 53,000 kr.
 — Magdalena, teleg.d., 3800
 — Nicolai, gartner, 20,000, 1700
 — Ovidia, syerske, 1200

Dalsette, Mali, teleg.d., 8500, 3200
 Dietrichon, Gustav F, tollbest., 6400
 Djuvik, Marie, syerske, 1600
 Drønnen, Johanne, hushjelp, 700
 Dypdahl, Bjarne, bud, 1100
 — Hjørdis, sykepl.ske, 500
 — Nils, baker, 1800
 Dyrliid, Alfred, maler, 800
 — Anna, enkefru, 2000, 800
 — John, hotellbud, 2000
 — Kristian, chauffør, 2250
 Dyrstad, Aase, barnepl.ske, 600
 — M P, postfullm., 11,000, 4500
 — Sigurd, tollopsm., 700

Dyvik, Gjertrud Anna, best.inne, 1600
 Dæhlen, Hans L, vaktm., 5300
 Eeg, Ingeborg, enkefru (Ottar Eeg)
 — Ludvik, huseier, 7000, 3400
Eeg, Ottar, (fru Ingeborg Eeg, 7000, 3800), agentur- & komm.forr., frukt & grønnsaker en gr., friske og preserverte egg, Telefon 244 — 342, Telegramadr. August

— Rakel, vildt- & fruktforr., 400
 — s Hotell & Cafe (Ludv. Eeg)
 Eide, Berit, sykepl.ske, 800
 — Ingeborg, hushj., 800
 — Line, sykepl.ske, 600
 — Marie, syerske, 1150
 Eidem, Betzy, hushjelp, 850
 Eidhammer, Margrethe kontord., 2400

Eidskrem, Kristian, skredder, 1550
 Eidsvold, Dagny, syerske, 750
 Eidsæther, Anna, sydame, 600
 — Randi, sydame, 600
 Eikrem, A, skom.

Eikrem, Aslak, tannlæge, kontortid: 9—1, 4—7, Telefon 350
 — Bergljot, sydame, 1050
 — Ingebjør, sydame, 3000, 450
 — Ingrid, husmor, 1700
 — Jenny, sydame, 3000, 500

Einang, Andreas, bryggeform., 10,000, 3100
 — Edvarda, butikkd., 1200
 — Gudrun, kontord., 1650
 — Sofie, huseier, 6300, 300
 Eivindsen-Finnøy, Anna, hdl.

Eken, Anna, syerske, 1200
 Ekrol, Thomas J, snekker, 12,000 850
 Elgenes, Mary, sydame, 700
 Ellingsen, E, havnefogd, 11,000, 7500
 Ellingsæther, Erik, kapt., 11,000, 5500

— Erika, syerske, 1300
 — Mads, fanejunker, 5000, 2500
 Ellingsæter, Oleanna, syerske, 1250
 Elnes, Jenny, syerske, 900
 Elvsås, Agnes, lagerbetj., 800
 — Arthur, bokh., 2200

Elvsåas & Co., (Reinholdt og Kristine Elvsåas), sportsforr., sykkefabr., symaskiner, støpegods, bensinstasjon, Telefon 131, Telegr. adr. «Cyklefabriken»



„101“ er anerkjent overalt

Elvsaa, Fredrik, vaktm., 2750
 — Nils B, fylkeskass., 8000, 12,100
 — Ole, maskarb.
 — Peder, urmaker, 9200, 2050
 — Reinholt A, kjøpm., 6000, 4300
 — Ruth, kontord., 1000
 Elvsaaahagen, Emma, butikkd., 1000
 — Olufine, hdl., 800
 Emblem, Beret, sydame, 1400
 Enge, Bjørn, kontorist, 3000
 En gros, A/s, aktiekap. 3000 kr., disp. Albert
 Gjendem, agenturforr., 3700, 399
 Engebretsen, Rolf, kjøpm., (G M Bergesen)
 Engelsgaard, Torstein, verksm., 3200
 Engseth, Selma, butikkd., 1100
 — P, pens., 20,600, 4500
 Eriksen, Beate, strykerske, 600
 — Ludv. J, tilskjærer, 2600
 — M, ur- og optisk forretning
 — Magnhild syerske, 1000
 Erlandsen, A, pens., 2800
 — Ivar, mek., 950
 Fanestranda Saftfabrik, A/s, disp. J Rekdal
 Falk, Hagbart, skogmester, 5800
 Farstad, John, mek., 950
 — Martha, syerske, 900
 — Serianna, syerske, 500
 Fasting, Maurice, 800
 Fegth, Karl, mask., 4300
 Fiksdal, Astrid, syerske, 400
 — Birger, lagerm., 2500
 — Knut, tømmerm., 1350
 — Knut, volontør, 850
 — Ragnar, skredder, 650
 Findahl, Ingar, bying., 4900
 Finney, Emilie, kontord., 6000, 3100
 — Konrad, mek., 1200
 Fladseth, Gjertrud, reisesekr., 6000, 1100
 — K K, best., 10,000, 3500
 Flataker, Oskar Olsen, 800
 Flatvoll, Magda, syerske, 1650
 Flekstad, Jon P, barber, 1750
Flekstad, P. H., agenturforr., repr. for
 Stavanger Smørfabrik, Telefon 148, 1800
 Flydal, Anna, syerske, 1000
 — Einara, syerske, 900
 Folkestad, Margrethe, overlæge, 19,000, 13,900
 Forbord, Johan, læregutt, 950
 — Severin, entreprenør, 2800
 — Solveig, tanntekn., 600
 Formo, Peder, tolloppsm., 4500
 Fosseide, Michal, skredder, 1550
 — Theodor L, tilskjærer, 2400, 4600
 Fostervoll, Håkon, bankass., 1700
 — Olga, enkefru, 950
 — Olga, kontord., 1100
 Fredriksen, Alette, syerske, 800
 Freihow, Birger Wexelsen, 3000
 Fridrichsen, Georg W, lektor, 5000
 Friisvoll, John, skredder, 2450
 Frostad, Agnes, syerske, 900
 — Henrik, skredder, 1850

Frostad, Johan, skredder, 2800
 — Nils, lærer, 4500
 Funkis Konditoriet (Bernh. Schistad), kondi-
 tori & kafe
 Furseth, Albert, skredder, 2000
 — Iver, kaiarb., 1700
 — Martha, apotekerass., 1950
 Furuli, Peder, postpakk., 3400
 Føll, Andreas, murer, 1600
 Følstad, Arne, mølleform., 2900
 Førsund, Ragnar, lektor, 3100
 «Fylket» (hvori inngått Molde Annonse
 blad), 3 g. ukeutl., red. Ole Rotevatn

Fylket

(Hvori inngått Molde Annonseblad)
**Bondepartiets største og mest utbredte blad
 mellom Stavanger og Trondheim**

Gausdal, L, bud, 3000
 Guseth, Andreas, skredder, 2150
 Gauseth, Tønnes, skredder, 1200
 Gausevik, Karoline, syerske, 900
Gideon Motorfabriken, a.s., aktiek.
 60,000 kr., disp. S Jørgensen, motorfa-
 brikk, Telefon 115, Telegr.adr. «Gideon»
 formue 43,000 kr.
 Gimnes, Jens, bryggearb., 1000
 — Martha, butikkd., 1200
 Gjelland, A, fanejunker, 7100
 — Gunvor, kontord., 2400
 — Ingrid, telegrafd., 800
 Gjelsten, Ingeranna, syerske, 1200
Gjendem, Brodr., etabl. 1916 (Ole og
 Albert Gjendem), kolonial, mel, fetevar-
 rer, frukt, støpegods en gr. & en detail,
 Telefon 134
 — Albert, kjøpm., 19,000, 7300
 — Kr., gartner, 1800
 — Lina, huseier, formue 5000 kr.
 — Ole, skom., 2000
 — Ole, kjøpm., 11,500, 6900
 — Solveig, butikkd., 750
 Gjenstad, Halvor, ing., 16,500, 3500
 — Jørgen H, (enkefru Randi Gjenstad),
 best. Ing. Halvor Gjenstad, jernvaret,
 maler- & farvevarer, oljer, fotogr. art.
 — Randi, enkefru, formue, 21,500 kr.
 Gjerde, Nils, havnebetj., 3900, 4600
 Gjestestova (Romsdals Distr.losje av I O
 G T og D N T i Romsdal), 6600, 6300
 Glad, Alf, fylkesfullm., 3200
 Godø, Lina, enkefru, 1650
 Grevstad, Inga, syerske, 1500
 Grebbestad, Kora, butikkd., 1100
 Grimstad, Ingvald, skredder, 2000
Groven, Alfr., fotograf, fremkaldn. av
 film, kopiering, hurtig levering, 1500
 — Carl, agenturforr., 900
Grüner, Oscar, konfeksjonsfabrikk for
 finere herreklær, Telefon 321, Telegr.
 adr. Grüner

Bennett Reklame & Annonsebyrå a.s Trondheim

Annonseformidling, Tegninger, Reklametjenester.

Gundersen, M., kull-, koks- og vedforr., sild og fisk, Telefon 348, 3000
 Gussiaas, Gudrun, syerske, 750
 — Peder, brandkonst., 4300
 Gustad, Otto, postass., 4100
 Haagenen, Ebba, butikkd., 1400
 — Harald, arbeidsform., 2000
 — H M, feierm., 4100
Haaseth, A., blikk- & kobberslagerforr., Telefon 66
 Hafskjær, Astrid, syerske, 950
 Hagen, Aase, tanntekn., 900
 — Anne, serveringsd., 1000
 — Berit, syerske, 1150
 — Gunstein, kontorbetj., 600
 — Hermann, gullsmed (A S Hagens Eftf)
 — Hildur, eksp.riise, 1150
 — Ingeborg, butikkd., 1150
 — Johan, sadelm., 1200
 — Jonny, visergutt, 850
 — Jørgen, verksm., 5500
 — s A S Eftf. (Hermann Hagen, 1550), gullsmedforr
 — Olaf, presser, 800
 Hallberg, Petra, frue, 1200
 Halle, O Chr., disp., 13,000, 3400
 Halsen, Beret, syerske, 700
 Halsnes, Ellen, vaskekone, 1200-
 — Th., paraplymaker & repr.verksted 3000
 Halsteinsen, Jørgine, hdl.
 — & Størksen (J Halsteinsen og frk. E Størksen), mote & broderiforr.
 Halstensen, Halstein, kont., 12,000, 2800
 — Ivar, kontorist, 2300, 2300
Halstensen, S., agentur, komm., befraktnng, Telefon 236, 265, Telegr.adr. Exportagent, 17,000, 700
 — Sigvald, kjøpm., 28,000, 4100
 — Sivert, kjøpm., 45,000, 3200
 Halvorsen, Bergljot, syerske, 950
 — Halvor, verksm., 5600
 — Helga, blomsterforr., 550
 Hammervoll, Knut, skredder, 1500
 Hamnerø, Bergljot, kontord., 600
 — Ivar, kontorist, 1600
 — Johan, agent, 3900
 — Johan, A/s, agentur, komm., sild- & fiskforr.
 — O, frukt- & tobakksforr.
 Hanne, Carl, lagerform.,
 Hansen, Alf, boktrykker, 1200
 — Anna, serv.d., 800
 — Arne, betj., 900
Hansen, Axel, instrumentm., aut. radioforh., 3800
Hansen, Chr., murm., 3400, Telefon 141
 — E K, bok- & aksidenstrykkeri, 18,000, 2900
 — Harald, snekker, 1900
 — H P, sports- & sykleforr., maskiner, vulkaniseringsanstalt, 14,000, 3000

Hansen, Johan, skredder, 800
 — Karen, hotelleierske, 700
 — Karl O, preparant, 17,500, 1150
 — Leif, maskinrep., 3500
 — Marit, enkefru, 1000
 — Nils S, murer, 2800
 — Peder, mek., 1850
 — Oscar, konsul, adm. dir. (Confections-fabrikken A/s), 340,000, 13,600
 Harnes, Andreas Eliassen, 3000, 3400
 — Aslaug, syerske, 1000
 — Janna, syd., 950
 — Peder, snekker, 6800, 2800
 Hatle, Olivie, syerske, 1000
 Hatlen, Einar, tilskjærer, 7000, 5900
 — Inga, syerske, 1400
 — Karen, syerske, 1750
 — Ludv., maler, 14,000, 2200
 — Olav, best., 3300
 Hatrem, Anna Karine, syerske, 1000
 Haug, K, fylkeslæge, 44,000, 12,600
 — Norm., elektro fotografisk atelier
 Haugan, Gudrun, tanntekn., 1700
 Haugen, Leif, kontorist, 2350
 Haukaas, Aslaug, syerske, 1100
 Haukebo, A K, fabr.arb., 3000
Haukebo, Alfred, elektrisk utstyrsforretning og materiell, Telefon 211, 1800
 — Anders, kontorbetj., 2000
 — Elisabeth, butikkd., 1150
 — Knut M, bokh., 3200
 — Konny, kontord., 1200
 — Nils, renten., 82,000, 5800
 — Ovidia, butikkd., 1100
 — Peder, disp., 15,000, 4400
 — Richard, mek., 2300
Haukebo & Rødseth, a/s, aktiekap. 12,000, disp. Peder Haukebo, automobilforr., repr.verksted, Telefon 335, Telegr. adr. «Automobil»
 — Tønnes, ing., 7400
 Heen, Peder, chauffør, 2150
 Hegdalstrand, Jørgen, arb., 1950
 Hegerholm, Johanne, syerske, 850
 Heggem, Alfhild, syerske, 1100
 — Andreas, tekstilarb., 2300
 — Ivar, arb., 600
 — Lovise, syerske, 1850
 — Olgi, syerske, 700
 — Otto, kontorbetj., 1250
 Heggstad, Leiv, rektor, 29,500, 10,200
 Heimdalmotor, A/s, disp. John Dahl, (Bolsøy Herred)

A|s Heimdalmotor

MOLDE

Våre anerkjente motorer med nye patenterte forbedringer, oppfyller fullstendig tidens krav. — Det er en god motor både for fiskere og frakt



„JAVA 1 B“ - den kræsnes kaffe

- Heldal, B, ing., tekn. konsulent, agentur i elektr. lamper og materiell
- Helland, Konrad, tømmerrn., 2200
- O E, pens., 11,000, 3700
- Osvall, arb., 2000
- Helle, Johannes, agt., 700
- Karoline, syerske, 1000
- Olgine, syerske, 850
- Helseth, Bernh.**, aut. rørleggerforr.,
Telefon 204, 13,500, 5200
- Gudrun, telefond., 2400
- Hans, smed
- Morten, mask., 1600
- Ole, fabr.eier (Helseth Motorfabrik)
- Helseth Motorfabrik.**
(Ole Helseth, form. 39,000), telegr.adr.
«Helseth», Telefon 92
- Heltvedt, Aasta, kontord., 3200
- Hemnes, Mally, friserd., 750
- Herigstad, Thoralf, meierist, 2250
- Herie, Pauline, syerske, 1200
- Herkedal, Magnar, snekker, 1900
- Hessen, N.**, bokbinderi, innramn. & pro-
tokollverksted, Telefon 287, 2300
- Hestad, Bernh., presser, 700
- Gunnar, chauffør, 850
- Inger Anna, enkefru, 17,000, 2000
- Ingrid, syerske, 950
- Johan, transp.arb., 1800
- Heierdahl, Johanne, farmaseut, 2800
- Hjelden, Arthur, skredder, 1100
- Hjelseth, Iver E, snekker, 800
- Martha, syerske, 1400
- Mikal, laborant, 1750
- Olav, skredder, 1050
- Hjelvik, Eline, syerske, 2200
- Karl, skom., 1900
- Kristine, syerske, 1300
- & Stavik (S Hjelvik & Ole Stavik) fi-
skeforretning
- & Vikaas, A/s, lær- & skom.art., 60,500,
2300
- Hjertvik, Berntine, syerske, 1000
- Hjertø, Anton, manufaktur- & herreekvip-
forr., 33,000, 2400
- Hjertø, Lorentz**, engrossforr. i grønnsaker, frukt, hermetikk, ost, fetevarer, landmannsvarer, Telefon 320, Telegr.-
adr. «Lorentz»
- Hoel, Einar, bud, 1800
- Konrad, chauffør, 900
- Lauritz, slakter, 1000
- Hoel M.**, smie & reparasjonsverksted,
2000, Telefon 369
- Martin, visergutt, 1100
- Sigurd, chaffør, 1000
- Sivert, arb., 2250
- Hoem, Betzy, vaskepike, 950
- Godtfred, underfogd, 3500
- Hoff, A, kolonialforr., 2200
- Hofseth, Borgny, serv.d., 900
- Karnutte, best.linne, 1400
- Hofskjær, Astrid, syerske, 950
- Hogstad, Karl, dyrlege, 20,000, 7400
- Hojem, Karl, elektr., 3500
- Hokstad, John, arb., 2100
- Wilhelm, skredder, 1250
- Holen, Einar, matros, 1800
- Emma, syerske, 1050
- Holst, Helge, konstabel, 2500
- Holte, Nils, sogneprest, 10,200
- Holten, Ragnvald, fylkeskont., 2450
- Honningsvaag, L, bakerm., 16,000, 3700
- Honningsvaags, L. Eftflg.**, Erling
Outzen, 2000, 4100, bakeri & konditori,
Telefon 182
- Horrem, Ingeranna, arb., 1100
- Horsgaard, Agnes, syerske
- Ingeborg, avd.pike, 1050
- Kristine, vaskepike, 800
- Thorstein, bøkker, 1450
- Hoshovde, Ole O.**, sko- & lærforr., inn-
kjøp av huder og skinn, Telefon 317,
priv. 84, 19,000, 6000
- Hospitset (fru Anna Olsen)
- Hovdenak Møbelutsalg, A/s, disp. Fr. Aarøe
- Hotel Stjerna (Johan Moen)
- Hovde, Fredrik, kokk, 1000
- Marie, trise, 1200
- Hunnes, Aase, syerske
- Hurlen, Ingvald B, styrm., 3000
- Huse, Jenny, kontord., 850
- Paul I, margarinmester, 12,000, 1800
- Husflidssentralen for Møre Fylke Andels-
laget, form. i styret frk. Herdis H
Vogt
- Hustad, Anna, syerske, 1200
- Høgda, Anton, sjøm., 1000
- Høgseth, P, hdls.reis., 3500
- Høydal, Petra, syerske, 1050
- Magda, syerske, 900
- Høye, Sevald, ing., 5700
- Ibsen, Anton, murer, 1750
- Ibsen & Co.** (Jørgen B Ibsen og Thor-
vald Owren), dampsk.eksp., Telefoner:
27—34—196
- Jørgen B, eksp.tør, 91,000, 10,200
- Inkassokontoret, (Håkon Reitan)
- Isachsen, Harald**, manufaktur, tri-
kotasje, herreekvipering, 27,000, 5400,
Telefon 188
- Knut, mek., 1400
- Randulf, hdls.fullm., 1800
- Istad, Ingeborg, syerske, 600
- Kraftselskap (driftsbest. ing. S Salve-
sen), formue 12,000
- Jenny, syerske, 900
- Iversen, Johan, kjøpm. (U Aandahls Eftf.),
— Karl, chauffør, 1800
- Ruth, butikkd., 1450
- Jacobsen, Anna**, kolonial- & frukt-
forr., Telefon 61, 2400
- Arne, kokk, 600
- Bjarne, lagerbetj., 800

Jacobsen, Ch., (Th. Jacobsen), bundt-
makerforr., Hatter, Huer, Pelsverk
— Efred, telefond., 2500
— Heitmann, kokk, 600
— Herlof, bundtmaker, 1200
— Ingvald, brandkonst., 4100
— Kristian, baker, 2500
— Margot, syerske, 800
— Theodor, kirketj., 2600

Jakobsen, Jakob, (ing. Johan M Ja-
kobsen), blikk- & kobberslagerverksted
spec. medicintrançonner, kjøkkenutstyr,
jernv., støpegods, **Telefoner 22 og 294**

— Joh. M, ing., 10,000, 1950
Jensen, Aslaug, barnepl.ske, 750

Jensen, E., metallstøperi, **Telefon 369**

— Petra, kassererske, 3200
Jenseth, Anna, syd., 850
— Karen, kafevertinne, 800
Johannesen, Gudrun, syerske, 500
Johansen, Aksel, modelsnekker, 1000
— Karen, syerske

— Lars, fhv. kirketj., 4000, 1200

Johnsen, Bjørn, skredder, 1800

— Brynulf, konditor, 1600

— John, fotograf, 800

— Lyder, arb., 1000

— Marie, pedell, 1650

— Olga, kontord., 3600

Jordfald, Othilie, telefond., 1750

Julbu, Martha, strikkeske, 800

Julnes, Ole, bygn.snekker, 1650

Julseth, Karoline, hushjelp, 850

— Selma, kassererske, 650

Jørundson, David Emanuel, pastor, 2300

Jørgensen, Edvin, tjenestegutt, 1500

— Karen, løytnant, 1600

— Mary L, kontord., 950

— Musse J, kontord., 1600

— Sofus, fabr.eier, 5200

Kårstein, Stinus, smed, 1700

Kårvand, Olaf, kjører, 1500

Kaffistova og Bondeheimen,

(eigar Romsdal Ungdomssamlag), for-
fører Nils Øveraas, hotell og kafe, **Tele-
fon 15**

Kalvand, Hanna, kokke, 850

Karlberg, Hilda, hush.ske, 700

Karlsen, Aminda, arb.ske, 1100

— Filip Andreas, adjunkt, 2800

— Frithjof Martin, skredder, 2600

— Kasper, cementst., 3000

— Marta Sofie, syerske, 800

Karlsvik, Anna, hushjelp, 950

— Elise, hushjelp, 750

Kavli, Lillian, butikkd., 1600

Kildal, Birger, kontorist, 1000

— Thf., konsul, 9000, 13,500

Kildal & Co. Thf., (konsul Thf. Kildal),
agentur, komm., assurance, dampskibs-
eksp., bensin, petroleum, **Telefon 160, 330**,
Telegr.adr. «Thorolf»

Kiplesund, Klara, hushjelp, 900

Kirkhorn Bj., kolonialforr., 600,

Telefon 296

Kirkhorn, J., sakfører, **Telefon 150**

— Klaus, bankkass., 5200

Kirkhorn, K., fotograf, 3900,

Telefon 85

— Klaus, jun., bankbud, 950

— Marie, telefond., 2150

— Oddvar, bankass., 1950

— Svanhild, kontord., 2500

Kjelling, Mary, best.inne, 700

Kjersem, Harald, kontorist, 2450

Kjøl, Trygve, lektor, 2600

Kjørsvik, Harald, lærer, 1200

Kjøsnes, Alfild, telegr.d., 2100

— N, kirkesanger, 6000, 7000

Klauset, Kristianne, syerske, 700

— Lina, syerske, 750

— Marie, syerske, 2900, 1250

— Nils, tømmerm., 2600, 1000

— Petra, syerske, 700

Kledespresen og kjemisk Renseri (fru
Gudrun Venås)

Kleive Auto (Harald Dyrli og Hans Ro-
mold), automobilruiter Heggem—Molde,
(42 km.) og Solheimdal—Molde, (45 km.)
samt drosje- og lastebiltrafikk, Kleive,

Kleppen, Andreas, tapetserer, 1250

— Johan, sahm. & tapetserer, 30,000, 3600

— Lovise, opvartarske, 800

— Mary, butikkd., 750

— Palma, hushjelp, 600

— Thorbjørn, skom., 900

— Thorstein, montør, 3500

Kleve, Andreas, revisor, 6000

— Lina, Sundell, syerske, 1450

— Maja, hushjelp, 650

Klongnes, Anna, syerske, 800

Knausens Turisthotel a/s, best.

fru E Johnsen, hotell og pensjonat

Knutsen, Berntine, vaskekone, 700

Knudsen, Bertha, best.inne, 1900

— Karen, strykerske, 600

Kobbervik, Petra, best.inne, 600

Kofoed, Kristine, syerske, 1000

Kolberg, Karen, syerske, 900

Korneseth, Martin, urmakersv., 1600

Kornstad, Anders, renten., 121,000, 6500

Korsan, Bjarne, skredder, 850

Korsnes, Gudrun, damefrisersalong, 1500

Kosberg, Ivar, slakterm.

Ivar Kosberg

Tidligere O H Kosberg.

Telefon 41

Kjøtt- og pølsevareforretning.



OLUF BJØRNESETH & CO A/S

HENR. MAGNUS C.S.

COLONIAL ENGROS

BERGEN

Kosberg, Johanne, butikkd., 1000
 — Ola, slakter, 3400
 — Olaf, slakter, 6100
Kosberg P., slakter, pølsemaker & kjøtt-
 vareforr., 7400, **Telefon 142**
 — Sverre, kontorm., 700
 Kråkas, Astrid, kjøkkensjef, 1800
 Kringstad, A L, agt., 1600
 — Amander, sjøm., 1600
 — Inger, serveringsd., 950
 — Knut, transp.arb., 1600
 — Kristine, vaskepike, 700
 — Ludv., stenarb., 1900
 — Olaf, materialforv., 3600
Kringstad Paul, kolonial, mel- &
 kornforretning, 39,000, 4100, **Telefon 136**
 — Peder, bryggearb., 4000
 — Simon, snekker, 1100
 Kristensen, Ellen, kontord., 1100
 Kristiansen, K A, posteksp., 3100
 — Sigrid, tj.pike, 750
 Krogset, Klara, hushjelp, 650
 — Marie, butikkd., 2500, 2000
 — Sevrin, monter, 2800
 Krogstad, Margit, sykepl.ske, 1300
 Krohn, Endre, A/s, skotøi, lær og herre-
 artikler, en gross & en detail
 Krum, R, statsadvokat, 11,700
 — Tonette, jordmor, 2300
 Kvale, Gudbrand, krigskommissær, 21,000,
 8700
 Kvalheim, K S, politibetj., 1800
 Kvam, Gudrun, butikkd., 350
 — Hans, skibsbyggm., 4000, 1000
 — Hans M, vognm., 1300
 — Hjalmar, mekl.lær., 900
 — Karl, arb., 1600
 Kvande, Agnes, postass., 2500
 Kvendseth, A G, fabrikant
 Kvernberg, Beret, arb.ske, 900
 — Emil, smed, 1450
 — Ingvald, nattvakt, 900
 Kyllø, Lars, fjøslær., 600
 Laache, Mina, lærerinne, 2800

Lakseforretningen

(Indeh. O Stormyr)

Eksport av vildt og fisk
 Kjøtt- og pølsevareforretning
 Frukt

Telefon 306, Tlgr.adr. «Laks»

Lange, Andreas, skredder, 2900
 — Erling, rørl.lær., 900
 — Gjertud, syerske, 1850
 — Gunnar, mek., 1000
 — Hans, rørlegger, 2000
 — Ingeborg, syerske, 750
 — Karl, transp.arb., 1000

Lange, Karl K, skredder, 1500
 — Marit, syerske, 1400
 — Olav, kontorist, 700
 — Petrine E, skredder, 700
 — Serianne, syerske, 1000
 Larsen,* Anders, bryggeform., 3200
 — Einar, elektr., 3100
Larsen, G., urmakerforretning, 2400
 — Ingrid, syerske, 1850
 — Johs., baker, 2900
 — Karl, stenarb., 2100
Larsen, Kristian, bok- & aksidenstryk-
 keri, **Telefon 438**
 — Kristine, syerske, 2100
 — Leif, sjøm., 800
 — Lilly, frk., 800
 — Lucie, syerske, 1150
 — Ludv., murer, 1300
 — Sverre, typograf, 1900
 — Thea, enkefru, 600
Lassen, Odd, o.r.sakf., (tidl. adv. Anton
 Holms forr.), 7700, **Telefon 30 & 216**,
 priv. 124
 Leganger, Odd, lettmatros, 900
 — Sevrin, mask., 3900
 Legernes, Beret Anne, enkefru
 — Hans L, agent. & komm.forr., 17,000, 2600
 — Martin, motorb.fører, 6000, 2000
 — Osear, elektr., 3500
 Leine, Knut, sekr., 30,500, 4600
 Lergrovik, Ole, stenarb., 1000
 Lervik, Lars, skipper, 1400
 Lianes, Karen, kokke, 950
 Lie, Alf, snekker, 1850
 — Leiv, transp.arb., 1100
 — N Thv. J, brandm., 10,000, 4900
 — Nelly, fabr.arb., 1200
 Lien, Ole, presser, 1200
 Lilleskotte, Margrethe, syerske, 1000
 — R, kontorist, 2400
 Lillevik, Ole, maler, 1650
 Lindalen, Johannes, transp.arb., 1500
 Lindvedt, Thorleif, kontorist, 1950
 Lorch & Møller (Reidun Lorch og Signe
 Møller) damefrisersalong
 — Reidun, friserd., 2100
 Lund, Adolf, chauffør, 700
 — Astrid Kjelland, barnepl.ske, 1200
 — Paul M, ing., 92,500, 3500
 Lunde, Paula, frk., 600
 Lykkeslet, Augusta, syerske, 900
 Lægred, Per, politim., 7300
 Løchen, Ingv., kjøpm., 750
Løchen, O. (Ingv. Løchen og Ole Løchen),
 skom. og skotøiforr., **Telefon 237**
 — Ole, kjøpm., 750
 Løding, Johan, snekker, 1400
Løken, Bjarne, tannlæge, 4400,
Telefon 150
 Løkkemyr, Asbjørn, støperilær., 800
 — Ida, budeie, 1300
 — Kåre, arb., 1200

DE GODE KAFFESORTER - MØRE KJØPMÆNDS

Løkkemyr, Otto, lærl., 500

Løke, Inga, Damefrisørsalong,
750, Telefon 33

Lønseth, A, (O Lønseth og S Lønseth)

A. Lønseth

TRÆLAST

Bygnings- og Snekkermaterialer

Cement, Kalk, mursten, taksten, bølgeblik, takpap, vegpap, taklak, tjære

Lønseth, Anna, syerske, 800

— Anna, lagerbetj., 900

— Brit, renten., 25,000, 1100

— Elina, hushjelp, 750

— Karolina, hushjelp, 600

— Ole, trelasthdl., 6000

— Sivert, kjøpm., 5500

Løseth, Ole, tømmerm.lærl., 600

Løvaas, Thomas, baker, 3800, 3500

Løvik, Alf, kontorist, 1100

— Nils, skredder, 2150

Magerø, Guri, syerske, 1200

— Sina, hushjelp, 600

Mahle, Ingeborg, syerske, 1400

Malme, Andreas, snekker, 3700

— Petra, syerske, 1000

Malmedal, Alette, konditor, 1100

— Anna, butikkd., 1650

— Anne, butikkd., 1550

— Elise, arb.ske, 1500

— Inger Anna, arb.ske, 1150

— Johanne, butikkd., 1100

— Magnus, chauffør, 600

— Margot, syerske, 1000

Malo, John, former, 1400

Marthinussen, Ingvald, mask., 4600, 2250

Marzak, Mich., jerndreier, 3000

Mathiassen, Olaf, fabreier, 3500, 2050

Mathisen, Anna, syerske, 800

— Oluf, hotelleier, rørl. & smed

— Otto, bankassistent

— s Hotell & Pensjonat (rørl. O Mathisen)

Maling, Anna, søster, 1250

Melsæter, Edv., staldm.

— Eilert, maskinsetter, 3800

— Eiler, maler, 1600

— Georg, chauffør, 2200

— Gustav A, transp.arb., 1700

— Ingebrigt, chauffør, 1700

— Karen Marie, enke, 1000

Melsæther, Mathias, faktor, 5200

— Oluf, arb., 1200

— Peder, skredder, 950

— Søren, murer, 2300

Mevold, Ole, tømmerm., 1000

Meyer, P, skredder, 850

Midthaug, Ester, butikkd., 1150

— Marie, pianistinne, 900

Misjonshotellet (M Aure)

Mittet, Anton, snekker, 4200, 650

— Gudrun, syerske, 650

— Kaia, syerske, 950

— Knut P, tilskjærer, 6100

— Kornelie, syerske, 1100

— Nils, kolonialforr., 22,000, 3900

Mjelva's Konfeksjonsfabrik,

(Jonas Mjelva), Telefon 393

— Thorvald, skom., 2000

Mjøs, Ludv., konstabel, 2450

Moe, Arvid, båtsm., 2000

— Gottlieb, kjøpm., 28,000, 22,000

— K, moteforr

Moen, Elisabeth, hushjelp, 700

— Johan, hotelleier, 8200, 1650

Molde Assuransekontor (O A Eilifsen)

Molde Automobilsekskap, (Brødre-

Bergsbak), Telefon 226, 293, Telegr.

adr. Moldeauto

Molde Bakeri og Kneipbrødfab-

rik, a/s, disp. frk. Ildri Ranvik, *Te-*

lefoner 331, butikk 71, telegr.adr. Kneip-

brødfabrikken, 121,500, 8900

Molde Bilcentral, (Peder Furseth og

Andreas Gjendem), personbefordring, la-

stebilkjøring, **Telefon 418, priv. 146**

— Blomsterforretning (J Melsæter)

— Boktrykkeri (Jacob Bolstad)

— Fiskmatforretning (O H Wicken)

— Folkeboksamling

— Gamlehjem, best. Sofie Aamodt

Molde Jarnvareforretning a/s,

akt.kap. 10,000 kr., adm. dir. M J Sandøy

jarnvarer, kjutstyr etc., **Telefon 272,**

11,000, 350

— Kemiske Fabrik, d/s, disp. O A Eilifsen,

Molde Kolonial & Bakeri a/s, disp.

Andr. Moe, kolonial & bakeri, **Telefon**

265, Telegr.adr. Kolonial 6000, 200

Molde komm. Elektrisitetsverk,

driftsbest. J Hagen elektrisitetsverk og

elektr. materiel, **Telefon 158,** driftsbest.

priv. 169

— komm. Folkekjøkken, best. A Gjelland

Molde Meieri, (Gurine Toft), **Telefon**

191

Molde Modeforretning, (frk. Olufine

Elysaas)

Molde Møbel- & Indrednings-

verksted (Joh. Løding og Kr. Uk-

kelberg, fabr. av møbler, døre og vin-

duer, **Telefon 282**

Molde Nye Sparebank,

opr. 1928, forv.kap.1/1 1933 1,725,000 kr.,

form. Ant. B Strande, 88,000, 20,500,

Telefon 90

Molde og Romsdals Sparebank

i likv. under off. adm., **Telefon, styret**

74, kasserer 10

— Papirindustri (Øistein Sættem), posefa-

brikk



brukes fra Nordkapp til Lindesnes

Molde Slakteri a/s. disp. Ola Kosberg, Telefon 389, 10,500, 3600, se annonse

Molde Stenhuggeri. Johan A Holme, gravmonument, bygningssten, mosaikarbeide

Molde Støperi a/s. disp. Carl Olsen, jern- & metalstøperi, Telefon 145, telegr.adr. Støperiet, 17,300, 300

Molde Trælast, a/s. disp. Ole L Solheimdal, utsalg av trematerialer og pap, Telefon 53, telegr.adr. «Trælastsalget», formue 5000 kr.

— Tøndefabrik, A/S, disp. Joh. Bjørset

Moldefergen, A/S, Afarnes—Nesjestranda bilferge, disp. S Jørgensen, 15,500, 170

Moldenæs, Ingebrigt agentur, komm. skibsklarering, repr. Kiellands Fabrikker, Oslo, A/S Hansa Bryggeri, B Friele & Sønnen, A/S, Bergen, Fabrikken Arild A/S, Trondheim m. fl. Telefon 450, privat 432, Telegr.adr. «Moldenæs», 7500

Moltke-Johnsen, Carla, enkefru, 1050

— Reidar, agent

Molton, Ingebjørg, butikkdame, 1000

Moltu, Karoline, 1200

Molvik, Olga, Kaptein, 1800

Monsen, Kristian, mekaniker, 2150

— Martin, bilreparatør, 1500

Mordal, A, likkistefabr. & begravellesbyrå, 10,000, 3500

— Anders R. snekker, 1200

— Hansine, hushjelp, 600

— K P.kolonialforr., 3800

— Olaus, lagerarb., 3800

— Per, bankchef, 7200

— Sofie, tjener, 750

— Søren, bankassistent, 2200

Mork, Gudrun, hushjelp, 700

Moss, Dagny, hushjelp, 650

Mowinkel, C H, A/S, akt.kap. 17,000, tekn. kem. fabrikk, skokrem, skomakerprep.

Mydland, Agate, bestyrerinne, 1200

Myhre A. & G. tannlæger, Telefon 205

— Asbjørn, tannlæge, 3700

— Guri, tannlæge, 2500

Myhre, H., a/s.disp. Hans Myhre, agentur, komm., befraktning, assurance, omsetning av sild og fiskeprod. samt vildt, Telefon 365, telegr.adr. «Mercurius»

— Hans, agent, 2250

— K, telegrafbest., 6000

Myklebust, Kjellaug, syerske, 950

— Petra, syerske, 1150

Myrbostad, Peder, stalldreng, 1000

Myrbø, Petra, hushjelp, 700

Myrstad, Olaf, emissær, 5300

Møllbach-Nielsen, Bjarne, dekoratør, 4100

Møller, Hans T N, jordbruk og fabriksion av torskemel, agenturforr., 33,000 6200

Møller, Signe agentur, komm., assuranceforr., 2800, Telefon 273

Møre, Felleskjøp avd.kontor for Romsdal, best. Fr. Aarøe, korn, mel, kraftfor, kunstgjød., frø m. m., landbr.redsk., hovedkontor, Ålesund, telegr.adr. «Felleskjøpet»

Møre Fylkes Ruteselskap. adm. dir. S Stenmarck, Telefoner: eksp. 404, adm. dir. 336, telegr.adr. «Møre»

— Fylkessykehus, overlæge A E Smith

Møre Kjøpmænds Engrosforretning, a/s (hovedkontor

Ålesund), kolonial, mel- & fetevarer en gross, Telegr.ad. «Kjøpmænd», Telefon 382

Møre Landbrukselskap. sekretar og kasserer Gunnar Solli, Telefon 248

— Mjølkesentral, S/L, form. i styret landbr.sekr. Gunnar Solli

— Skogselskap, form. gbr. N E Ringset, Liabygda

Naas, Edna, damefrisersalong

— Elise, kjøkkenpike, 900

— Inger, hushjelp, 600

— O S, skolebestyrer, 5900

Nagel, Wilhelm, bokbinder, 1650

Nakken, Bastian, kontormann, 1250

— Margit, hushjelp, 500

— Marit, hushjelp, 300

— Ole O, skredder, 1200

Nakken & Solvang, Konfeksjonsverksted, Telefon 164

Natural Lædersmørelsefabrik

indeh. A. G. Kvendseth

Fabrik for lær- & skosmørelse

Nautnes, Signe, hushjelp, 650

Nerheim, Konrad, skolebest., 1750

Nerhus, Gudrun, hushjelp, 800

Nerland, Agnes, syerske, 850

— Amanda, tekstilarb., 750

— Ana, syerske, 750

— Bolette Pedersen, hushjelp, 600

— Borghild, hushjelp, 800

— Helga, hushjelp, 650

— Inga, syerske, 1100

— Karl, former, 1250

— Mildrid, bestyrerinne, 2350

— O A, byggmester, 16,000, 2500

— Olav Anton, chauffør, 4800, 600

— Oscar, bygningsarb., 2000, 850

Nesje, Magna, sydame, 800

— Martha, syerske, 600

Nilsen, Bjarne, slakter, 1200

— Harald, presser, 2800

— Lovise, strikkeske, 450

— Nicolai, kobberslager, 3500, 2400

Nilsen, Nils, lagermann, 700
 — N, slakter, 1200
 — O, pølsehandler
 — Sigfred, blikkenslager, 1850
 — Sveen, Pauline, telefonistinne, 2300
 Nordal, Martha, sykepleierske, 1200
 Nordseth, Ludvik, bødker

Nustad A., skomaker, skotøiforretning, reparasjoner utføres godt og solid, 2800, **Telefon 315**
 — Aksel, handelsbetj., 2900
 — Arvid Bjørn, kontorist, 2800
 — Asta, kassererske, 2400
 — Halfdan, disponent, 1200

Nustad, Ludv., kolonialforr., 5000, 4400, **Telefon 12**
 — Ludv., jur., skytebaneier, 1400
 — Oddloif, bankkasserer, 3900
 Nygårdsvoll, Gurianna, butikkdame, 900
 Nyhagen, Marie, prostinne, 3000
 Nyheim, Anna, oversøster, 2150
 Nyland, A., butikketj., 3500
 — Karsten, fullmektig, 3200
 — S, kjøpm. (Anton Vaarnæs Eftf.)

Nyvoll, Anna, syerske, 1900
 — Johanne, reisesekretær, 1850
 — Thea, syerske, 1300

Næss, Eilert, fyrbøter, 2600
 — H, fanejunker, 2000, 1500
 — Marie, vaskekone, 1000
 — Ragna, kontordame, 2350
 — Sverre, maskinist, 3800
 — Trygve, kontorist, 1950

Nøsen, Kr., postmester, 5400

Ohldick, Fredrik Wilhelm, cand. jur., 2400

Olafsen-Holm, J. o.r.sakf., (Bolsøy herred)

Olsen, Andreas, maler, 15,000, 1000
 — Angel, arb., 2500
 — Anna, hotelleierske, 1850
 — Astrid, kontord., 2000
 — Hanken, butikkd., 1900
 — Hans, skredder, 2200
 — Helene, syerske, 1100
 — Jakobie, vaskepike, 900
 — Johan, arbeider, 1000
 — Margit Meyer, butikkd., 1150
 — Meyer, arbeider, 1200
 — Oskar, maskinarb., 1300
 — Søren, maskinarb., 1400
 — Torleif Tangen, slakterlær., 800
 — Thorolv, skredder, 2200

Opdal, Peder, slakterlær., 1550

Oppland, Signe, bestyrerinne, 1600

Oppegård, Magnus, skredder, 1000

Orten, J., aut. elektr. installatør i Bolsøy herred, komm. elektr. repr., verksted

Orvik, Jørgine, handl., 800
 — s Fiskematforr., (Jørgine Orvik)

Ose, Olav L, presser, 1600

Oshaug, Jens, metallstøperi

Ottesen, Johs., fabr. av sportsfiske-redsk., sluk, flettede snorer, **Telefon 119**, telegr.adr. «Slukfabrik» (se Bolsøy herred)

Ottestad, Arnlaug, syerske, 900
 — Clava, syerske, 700

Outzen, Erling, bakerm., (L Honningsvaags Eftf.)

Owren, Thorvald, dampsk.eksp., 4100

Parelius, H. Chr., o.r.sakf., komm. for Hypotekbanken, Arbeiderbruk- og Boligbanken og småbrukerbanken, **Telefoner 197**, privat **114**

Parkveiens Handel, A/S, disp. Nils Mittet, 200

Paulsen, Andreas, mekaniker, 2050
 — Hans, snekker, 1500

Pedersen, Bjarne, lagerchef, 7700
 — Eddy, arbeider, 1650
 — Emil, postbud, 2600
 — Karl, skredder, 800

Pedersen, Kr., glassm. & snekker, dør- og vindusfabr., trappesnekkeri, 2400
 — Mathias, kaibetj., 2150

Pedersen, Oscar M., blikk- og kobberslagerforr., 2000, **Telefon 125**
 — Østevik P, blikk- & kobberslagerforr., 9400, 3600

Petersen, Emilie, drogeriforr., parfumeri, toalettgjenstande, **Telefon 432**, 2600

Petersen, P., aksidenstrykkeri, **Telefon 367**, 6800, 2900

Pettersen, Johan Edvard, sjøm., 650
 — H, apoteker, arvinger, 13,500, 27,300

Petterson, P, kjøbm., 297,000, 41,000

Petterson, S., etabl. 1869 (P Petterson og Gottlieb Moe), manuf., dame-, herre- og guttekonfeksjonsforr., en gros & en detail, **Telefon 3 og 181**
 Promenadekafeen (Martha Røbak)
 Prestmo, Kari, enkefru, 2000, 1000

Raanes, John, gartner, 1750
 — Trygve, gårdsarb., 1750

Rambjørg, Beret, syerske, 850

Randers, Aslaug, damefrisørsal., 5000, 950

Ranvik, Edv., kolonialforr., 104,000, 7300
 — Emma, syerske, 600
 — Ildrid, disp., 40,000, 9300

Raskowitz, Alex, tilskjærer, 4400

Rasmussen, A K, kontorchef, 21,000, 7600
 — Harald, direktør, formue 26,000 kr.
 — Ivar, lagerbetj., 2700
 — Johannes, presser, 1400
 — Konrad, læregutt, 1400
 — Nils, monter, 2600
 — Oddvar, banksekretær, 3100
 — Petter, mekaniker
 — Rudolf, kontorist, 3600

Reiseth, Marit, syerske, 800



„FAMILJE“ - den jevne husholdningskaffe

Rauma Nye Saftpresseri A/s,

1931, aktiekap. 20,000 kr., disp. O Chr. Halle, Rikstelefon 65. Telegr.adr. Rauma, ekte natursafter og sylteteier, egen mineralvannfabrikk, formue 47,000 kr.

Reitan, Haakon, innkassovirksomhet, agent & komm.forr., Telefon 435

— M B. stentøi- & kortevareforretning, 75,500, 1900

— Oskar E. handelsbetj., 600

Reiten, Peder, rentenist, 77,000, 3900

Rekdal, Klara, butikkd., 850

— Ragnvald, dreier, 2600

Reknes, Arne, visergutt, 900

— Sanatorium for tuberkulose, dir. og overlæge frk. Margrethe Følkestad

Ribe, Martin, støper, 2100

Risehagen, Karl, baker, 4300, 3500

— Petra, syerske, 1150

Risnes, Oluf, skipper, 750

Rishaug, Birger, skredder, 550

Roaldset, K J, kontorfulm., 9300, 3300

Romuld, Marie, butikkd., 2000

Rosbach, Henrik, telegraffullm., 5700

Romsdals Budstikke, a/s, 91de årgang, Molde og Romsdal, dagblad, Fialblad Rauma Tidende (dagblad for indre Romsdal), best. og red. L Nøsen, 20,000, 1550

Romsdals Fellesbank A/s

bankechef Per Mordal, Telegr.adr. «Fellesbank», Telefon 301, bankchefen 305, 479,000, 65,000

Romsdals Fiskevegnfabrikk, ansv. selsk. 1914, disp. K Røsk

Romsdals Fiskevegnfabrikk

Fabrikk & utsalg av alle slags noter og garn, tauverk og liner, — Lager av oljer til alle slags bedrifter

Telef. 72, Telegr.adr.: Fiskevegnfabrikk

Romsdal Folkeblad, (organ for det Norske arbeiderparti i Romsdal), bladstyrar Jacob Bolstad

Romsdals Margarinfabrikk, a/s, disp. I P Huse, Telefon 172

Romsdals Saftfabrik (Borghild Zachariassen), disp. Fr. Zachariassen

Romsdals Sals- og Kjøpelag

andels.kap. 93,000 kr., disp. O Kringstad, innkjøp og salg av husholdn.mel, kraftfor, såvarer, kunstgjød., maskiner m. m. omsetning av landm.prod., Telefon 356, telegr.adr.: Salslag, 26500, 3300

Romsdals Sparebank grunnlagt 1931, grunnfond 50,000 kr., forv.kap. 1/1 1933 660,000 kr., form. i styret hovedrevisor Ant. J Nerem, 56,000, 1000, Telefon 195

Romsdals Udvarefabrik a/s,

disp. Theodor Berg, Aalesund, 60,000, 2000 — Ungdomslag, 85,000, 450

Romsdalsheimen, (Romsdal Ungdomssamlag), hotell, forr.fører Nils Øveraa, Telefon 344

Rund, Karl, forvalter, 5000

Rypdal, Olaf, postbud, 3000

Rødstol, Anton, sjøm., 5000, 1500

Røbak, Martha, kafevertinne, 1600

Rødal, Betsy, syerske, 750

— Cicilie, syerske, 1150

— Ragnvald, skredder, 2250

— Rudolf, meieriarb., 1200

— Steffen, skredd. & konfeksjonsfabr., 1050

Rødseth, Bjarne, chauffør, 700

— Ottar, chauffør, 15,000, 3800

— Øvind, chauffør, 950

Rødstol, Anton, sjøm., 5000, 1500

Røise, Sverre H M, ditsrlæge, 6400, 5500

Renning, Fr., gartner, 22,500, 1000

— Johan, brandtakstbest., 7000, 2400

— Lovise, lagerbetj., 2600

— Malvin, presser, 4200

Røberg, Anna syerske, 1450

— Arnulf, skredder, 1400

Røsk, Endre, butikketj., 2800

— Hjørdis, syerske, 650

— John, fabr.arb., 800

— Kristian, dispon., 5000, 3500

— Peder J, fabrikketj., 3500

Røvik, Marie, syerske, 800

Sagen, Arne, mek. lærl., 900

— O, skredderm., 2400

Sanddal, J, stenarb., 1150

Sandberg, Adolf, barbersvenn, 1350

— Gustav, bryggemann, 1300

— Johan, barber, 2400

— Konstanse, syerske, 500

Sandbløst, Johan, skredder, 2000

— Karoline, syerske, 1050

Sandbu, Karsten, elektriker, 1000

— L, (Karoline Sandbu), sykkel & radioforhdl.

Sande, Gunnar, arb., 600

— Olaf, mek. lærling, 700

— Thomas, mekaniker, 2200

— Thorolf, arb., 600

Sandhaug, Johan, telegrafbud, 3300

— Sofie, fabr.arb., 1200

Sandnes, Olivia, syerske, 9500, 2000

— Selma, syerske, 5000, 700

— Solveig, syerske, 500

Sandstedt, Ragnhild, lærerinne, 1250

Sandvik, Hilma, syerske, 950

— Karen, syerske, 950

— Klara, syerske, 1100

— Ludv. B. kolonialforr. 1050

Sandøy, Aslaug, sydame, 950

— Martin J, kjøbm., 2300, 3200

— Trygve, arb.

Sanne, Astrid, kontord., 2250

Bennett Reklame & Annonsebyrå a.s Trondheim

Vi har dyktige tegnere og står til tjeneste med utkast og overslag.

- Sanne, O A (Sigurd Sanne), smed & rørl.forr.
— Sigurd, rørlegger, 3800
- Sannes, Ragnv.** tannlæge, 6100.
Telefon 440
- Saxlund, Sigurd, dr. chiropraktor 3900
- Schanche, Aagot, sykepleierske, 1750
- Schistad & Co., A., a.s., disp.** Bernh.
Schistad, bakeri & konditori, 3700
- Schistad, Bernh., a.s., disp.** Bernh.
Schistad, kolonial, mel, egg en gross,
formue 30,000 kr., Telegr.adr.: Bas
- Schistad, Bernh., kjøbm.
- Schjeldrup, Jenny, enkefru, 2000, 600
— Sigrid, butikkd., 1750
- Schneider, H. J. S., o.r.sakf., Telefon**
40, priv. 295, 38,000, 22,800
- Schevik, Knut, sersjant, 1500
- Sekkesæther, Aslak, byggm., 4600
— Helge, skredder, 1850
- Sèle, Karl, fabr.lærling, 600
— Lilly Mary, butikkd., 600
— Martha, butikkd., 1500
— Ragnvald, typograflærling, 1400
— Reinert, murer, 1700
- Seljevold, Kristine, syerske, 1350
- Selnes, Anna, syerske, 1250
- Sevaldsen, Martin, stenarb., 2500
- Sigersteth, Alf, presser, 1600
- Silseth, H A, urmaker
- Silseth H. a.s., urm. og optisk forret-**
ning, reparasjoner utføres nøiaktig
— Johanne, butikkd., 500
- Sivertsen, Johanne, butikkd., 1950
— Kristian, pelsdyropdretter 15,000, 800
— Margot, butikkd., 800
— Marie, lagerbetj., 2700
- Sjøli, Kristian Knutsen, skredder, 850
- Skaanes, Elling, baker, 1800
- Skaare, Knut E, huseier, 33,000, 1650
— Ole utskiftningslandmåler, 4200, 4500
- Skaldebø, Josefine, pedel, 1650
- Skinncentralen til Møre Pelsdyravslag
- Skjellbostad, Karl, mek., 1100
- Skjelvik, Edvard, mek., 1800
- Skjørsæter, Anton, gartner, 18,000, 2600
- Skorgen, Alfred, fraktskipper, 1700
— Edvin A, skredder, 1000
— Kristianne, syerske, 1100
- Skorgenes, Einar, matros, 2000
— Jakobine, husholderske, 800
- Skotheim, Margrethe, syerske, 750
— Sofie, syerske, 1050
— Thea, syerske, 950
- Slemmen, Anna, husholderske, 650
— Seriana, syerske, 850
— Sverre, rørlegger, 1800
- Slenes, Ingrid, syerske, 950
— Peder, kontrollør, 4100
- Slinning, Inga, syerske, 900
- Smitt, Anton E, overlege, 115,000, 27,900
- Sogge, Hans, kontorist, 2800
- Solbakken, Anna, syerske, 1000
- Solemdal, Andrea, massasje & syke-
gymn., 14,000, 1300
— Gusta, sydame, 4900, 350
— Johanne, syerske, 600
— Lina, syerske, 800
- Solemdal, P. a.s., disp.** P Solemdal,
møbelfabrik, Telefon 122, disp. privat
212, formue 11,000 kr.
— Petter, disponent, 3800
- Solheimdal, O L, trelasthdl., 2600
- Solstad, Harald, postbud, 1900
— Johannes, typograf, 1100
— Sigurd, typograf, 900
- Solvang, Aksel, vaktm., 3800
- Solvik, Ivar, matros, 2300
- Sommernes, Emilie, syerske, 900
— Hans, transportarb., 2100
— Lydia, syerske, 1150
— Mathias, transportarb., 3200
- Sommerschild, H J, reservel., 71,000, 16,900
- Sommerseth, Normann, fiskehdl., 1800
- Sponheim, Kristine, sydame, 850
- Stadheim, Agnes, syerske, 1150
- Stamnes, Oscar M, gullsmed, 2600
- Stang, Erika, pianistinne, 800 ..
— Fr., sorenskriver, 10,100
- Staurseth, Ørger I, skredder, 1250
- Stavik, Albert, maskinist, 6800
— Olaf, dispen., 4600
— Ole O, fiskehandl., 2250
— Rise, dameskredder, 500
- Steen, Borghild, butikkd., 4800, 2200
— Gerd, enkefru, 75,000, 3000
- Stenmark, S, adm. direktør (Møre Fylkes
Ruteselskap)
- Stensaa, Anders, tollopsyndm., 2700
- Stenødegaard, Joh. Edv., motorarb., 4800,
1650
- Stokkeland, Ester, lærerinne, 5400, 3900
— Gunvor, butikkd., 650
— Karl, baker, 2900
- Stolsmo, Kristi, søster, 1250.
- Stormyr, Odin, fiskehandl., 2500
- Stornes, Inga, syerske, 1400
- Stor- og Vårsildsalternes Sammenslutning
forr.fører gross. S Halstensen
- Storheim, Arnlfot, kontorfullm., 3300
- Strand, A, kolonialforr.
— Alf Kristian, skattefullm., 5000, 5400
— Peter, arb.form., 37,500, 4400
- Strande, Agnes, butikkd., 1100
— Alf, kontorist, 1350
— Anton B, korechef, 6200
— Arvid, mekan., 1850
— Bendiks, enke, 3800, 4900
— Ellen Anna, huseier, 8000, 800
— Emma, kontord.
— Emma, butikkd., 2000, 1500
— Erik, butikkbetj., 2150
— Konrad, postbud, 1200
— K, kolonialforr., 1550
— Leif, bileier, 3500, 1500



„JAVA 1 B“ - den kræsnes kaffe

Strande, O. E., kolonial, glass, stentøi, jernvarer, kjøkkenutstyr, **Telefon 5**, 64,000, 8400
 — Peder, bygn.snekker, 10,000, 2700
 — Svanhild, butikkd.
 — Solveig, telefonistinne, 1950
 Stranden, Anton, bygn.snekker, 1300
 — Harald, dekoratør, 800
 Strøm, Dord, lærerinne, 4500, 4000
 — Jørgen A, stenarb., 2000
 Stoffring, Lovise, meierske, 1500
 Støle, Lars, doktor, 9000, 10,000
 Støylen, Gudleik, sakf.fullm., 1300
 Sund, Konrad, bileier, 5800, 1600
 — Marie, huseier, 28,000, 1050
Sunde, Olav, agentur, komm. & maskinforr., 1850
 — Signe, syerske, 900
 Sundet, Hans, ingeniør, 2000
 Svee, Johanne, kontord., 1600
Sven, Gunhilde, broderiforretning, godt utvalg i broderier, tegning og montering utføres, **Telefon 290**, 22,000, 2800
 Svendsen, Arne, bankassist., 1950
 — Carl, bryggeform., 19,000, 3700
 — Einar, hovedbokh., 6100, 4900
 — Harald, bykass., 6800
 Svendsgaard, Julie, telegrafistinne, 3200
 Sverdrup, Hilda, telefonbestyrerinne, 3500
 Svinnet, Karen Anne, serveringsd., 500
 Sylte, Andreas, bryggem., 2800
 — Andreas, kunstmaler, 3500, 1000
 — Elida, syerske, 900
 — Elisabeth, tanntekn., 1250
 — Klaus, chauffør, 1050
 — Olav, tilskjærer, 6500, 4700
Sylte, Oskar, Mineralvannfabrikk, agentur, komm., innkjøp av laks, isforr. 4900, 1150, **Telefon 35, & 388**, Telegr.adr.; Vildtfrisk
 — P. M. urm. & optisk forr.
 Symra Barnehjem (Molde Sanitetsfor. og Bølsøy Sykepleierforening), søster Bertha Knudsen
 Syvertsen, Conrad, ekspeditør., 2300
 Sæbø, B. M., lærer, 4200
Sæther, A. H., agentur & komm.forr., repr. Holm & Co., A/s i kolonial en gross, A/s De Norske Melkefabrikker, Skiens Margarinfabrik A/s, reiseagentur for A/s Heggernæs Valsemølle, **Telefon 154**, 4300, 3200
Sæther, Harald, kolonialforr., **Telefon 419**, 1300
 — Karen, syerske, 1150
 Sæterhaug, Christian, butikkchef, 4600
 Sættem, Kathrine, butikkd., 600
 — Leif, butikkbetj., 750
Sættem, L., damekonfeksjon, manufaktur- & skotøiforr., **Telefon 140**, 61,000, 6100

Sættem, O., papir- & farvehandel, kor-tevarer, kontorrekv., fotogr. art., musikkinstr., pose- og eskefabrikk, rammeverksted, 19,000, 3300, **Telefon 88**
 — Otto, handelsbetj., 7100, 1900
 — Øistein, fabrikkbest., 2600
 Søsnes, Marie, bestyrerinne, 3000, 600
 Sørnsen, Olea, vaskepike, 600
 Talberg, Karl, verksm., 4100
 — Synnøve, syerske, 1300
 Talseth, M., lektor, 6000, 7800
 — Margrethe, syerske, 950
 — Synnøve Marie, pensjon., 10,500, 2400
 Talsethagen, Thomas, tilskjærer, 2500
 Tande, Fredrik, mekaniker, 10,500, 3000
 — Toralf, læregutt, 950
 Tangeraas, Liv, butikkd., 1250
 Taraldsen, Sara, handl., 2600
 Tautra, Alette, syerske, 900
 — Karen, serveringsd., 1050
 Tauterø, Kristine, syerske, 15,000, 1250
 Teistklub, Margrethe, butikkd., 1200
 «Templar» (1 g. mdl.) utg. og red. Harald E Bø
 Thjølstoensen, Thoma, arbeiderske, 700
Thomassen, Helene, tobakk, frukt & sjokoladeforr., 2400
 — Hilmar, barber, 1550
 — Thorvald J, barberlær., 450
 Thorvik, Selma, butikkd., 2600
 Thuen, Hilma, sykepl., 20,000, 2000
 Tiller Asgerd, lærerinne, 4500
 — Kari, pensjon., 1850
 Tingvoll, Gunhild, hjelpejomf., 1000
 Tobakimport (fru S Taraldsen), tob.forr.
 Todal, Ingeborg, salsjomfru, 1000
 Toft, Oscar (Gurine Toft), meierier, 900

Oscar Toft

Telegramadresse: «Oscar», Telefon 191

MEIERI & LANDBRUKSPRODUKTER
 en gross

Alle sorter norsk Ost føres på lager.

Innehaver av Molde Meieri

Tofte, Audun, innkassocheff, 3400
 — Arild, fyrbøter, 2300
 — Skule, kontorchef, 2000
 Tokle, Gunnar, tannlæge, 5500
 — Lars, kontorist, 3500
 Tollaas, Anne, enkefru, 7000, 1200
Tollaas, And. O., kull, koks & vedforretning, 3500, 6400, **Telefon** kontor og bolig, **190**, lager **411**
 — Nikoline, syerske, 1050
 — Rakel, kontord., 1950
 — Rasmus, depotchef, 5500
 Tomren, Beret, butikkd., 1800
 — Lovise, vaskekone, 800
 — P. E. baker, 3400

DE GODE KAFFESORTER - MØRE KJØPMÆNDS

Tonheim, Edv., hotellbud, 1000
 Torhaug, Ester, butikkd., 1000
 — Rafael, mekaniker, 2000, 2700
 Torhus, Hjørdis, syerske, 1350
 Tornes, Magda, butikkd., 1650
 Torkildsen, Sonja, kontord., 1300
Torkildsen, T. H. agentur- & komm.-
 forr., repr. for Norsk Brændselsolje,
 A/s, **Telefon 110**, privat **258**, telegr.adr.:
 «Oilstation»
 Torvaldsen, Hjalmar, brandk.st., 2000, 4400
 — Tønnes, boktrykk, 2400, 3900
 Torvik, Laura, syerske, 1150
 — Pauline, syerske
 Trondsen, Teodor, arb., 1200
Trønningsdal, A., kolonialforr., 9000,
 4300, **Telefon 383**
 — Borghild, butikkd., 1250
 — Idar, typograf, 2000, 1300
 Tyvold, Augusta, sykepleierske, 1150
 Tørlen, Ingeborg, sykepl., 700
 Ukkelberg, Chr., snekker, 1750
 — Marit, butikkd., 1200
 Ullaland, Astrid, syerske, 900
 — Synnøve, kafevertinne, 6000, 1200
 — Tomas T, bygn.snekker, 1000
 Ulset, Ingeborg, kjøkkenass., 2100
 Unge Romsdal (14 dagl.), utg. Romsdals
 Ungdomslag, red. sognep. Kr. Rekdal
 Vaage, Johannes, fisker, 10,200, 950
 — Norvik Bilfærge, A/s, disp. S Jørgen-
 sen, 16,500, 100
 Vaarnæs, Anton Eff. (S Nyland), 187,000,
 9000, jernvareforretning
 Varhol, Johan, renovator, 5600, 1050
 Vaseng, Marie, syerske, 1000
 Venaas, Julius, nattvakt, 1200
 — M, major, 9000, 7500
 Venge, Lauritz, mek., 2450
 Vestad, Gjertrud, syerske, 1200
 — Henning, stenarb., 1550
 — O S, agent for Singer Symaskiner, 3000,
 2900
 Vestneshagen, Astrid, butikkd., 650
 — Birgitte, butikkd., 650
 — Hans, byggm., 7700, 2600
 Vik, Hjetta, lærerinne, 3500
 Vikaas, Anna, syerske, 1200
 — Janna Otilie, syerske, 800
 — Lars, skom., 1900
 — Malene, syerske, 1100
 Vike, Hilmar, arb., 1700
 Viken, Johan, laborant, 2900
 Vikene, Beate, arb.ske, 800
 Visnes, Petra, syerske, 1000
 Voll, Benjamin, telegr.insp., 14,500, 8500
 Waagbø, Johan, skattefogd, 6300
Waago, O., byggm., entreprenør, alt i
 bygn.arb., **Telefon 424**, 5000, 2900
 Walde, Angel, meklær., 700
 — Karoline, huseier, 14,000, 650
 — Thomas, pens., 1500

Wasstrand & Co., a/s, aktiekap. 5000
 kr., best. H Wasstrand, jernvareforret-
 ning, kjøkkenutstyr, formue 7400, 69
 Welle, Petter, tilskjærer, 2200
 Westad, A K, eksp.best., 8000, 4700
 — Bjarne, maler, 1750
 — Einar, maler, 1600
 — Ernst, elektr., 3400
 — Henning, arb., 1500
 — Ingebrigt, vaktm., 4000
 — Ingv., skipper, 1500
 — Ole, malerm., 2050
 — Ole, mek., 1100
 — Oskar, malerlær., 1300
 — Trygve, butikketj., 600
 — Viktor, malerlær., 900
Westads O, Farvehandel, (malerm.
 O Westad), **Telefon 121**
 Westvik, Petter, malkosjef, 3500
Wiborg, Øivind A., o.r.sakf., foretre-
 fører for Kreditforeningen, 7500, **Telefon**
341
 Wickén, O H, arb., 1800
Wiig O., tapeter, maler- & farvehdl.,
Telefon 127
 — Osvald, kjøpm., 25,000, 4300
 — Petra, enkefru, 33,000, 2200
 Wilhelmssen, Finn, lagersjef, 3300
 Willa, Kristianna, syerske, 750
 Winsnes, Edle, pens., 2700
 Witte, Clemens August, sogneprest, 1400
 Witzøe, Borghild, syerske, 900
 — Erik, hotelleier & bakeri, 1300
 Wolff, Anna, enkefru, 8000, 700
 — Hamond, fabr.arb., 1500
 Ystad, Jenny, syerske, 800
 Zachariassen, Fr., disp., 3000
 — Fridthjof, styrm., 2500
 Ødegaard, A L, sykkelforr. & repr.verk-
 sted, 3200, 3500
 — Anton, stenarb., 1500
 — Eldrid, syerske, 600
 — Gotfred Alexander, eksp.betj., 3100
 — Halfdan, fiskematforr., 1950
 — Henrik, lagerm., 5000, 2700
 — Herlof, posteksp., 3400
 — P S, skom., 1050
 — Sofie, syerske, 900
 Ørjavik, Martine, syerske, 1200
 Ørje, Mathilde, syerske, 800
 Østevik, P Pedersen, blikk- & kobbersla-
 gerforr., 9400, 3600
 Østegaard, Simon, stenarb., 8100, 450
 Øveraas, Ingrid, søster, 1200
 — John, lærer, 5100
 — Lasse H, skredder, 1200
 — Magna, syerske, 800
 — Nils, kaptein, 5100
 — Peder N, skredder, 900
 Øystedal, Inga, syerske, 800
 Øye, Artur, presser, 2700



brukes fra Nordkapp til Lindesnes

Brancheregister

Advokater og sakførere:

Overrettssakførere:

Aarseth, Anders

Kirkhorn, J

Lassen, Odd, Telefoner 20, 216, privat 124

Olafsen-Holm, Jørgen

Parelius, H. Chr., Telefon 40, priv. 295

Schneider, H J S

Wiborg, Øivind A., Telefon 341

Agentur- og kommisjonsforretninger:

Aarøe, Fr., A/s

Andersen, Klaus

Bækkelund, F., Telefon 130

Eg, Ottar

Engros, A/s

Feet, Helge

Flekstad, H P

Groven, Carl

Halstensen, S, A/s

Hammerø, Johan, A/s

Haukebø, Nils

Heldal, B

Hofseth & Co., A/s

Kildal & Co., A/s

Kleve, Johan

Løgernæs, Hans L

Moldenæs, Ingebrigt

Myhre, H, A/s

Møller, Hans T N

Møller, Signe

Reitan, Håkon

Sunde, Olav

Sæther, A. H., repr. for Holm & Co., A/s i kolonial en gros, Telefon 154

Sylte, Oskar

Toft, Osear

Torkildsen, T H

Vestad, O S

Apotek:

Apoteket i Molde

Assuransesagenter:

Aarøe, Fr., A/s

Bækkelund, F

Halstensen, S, A/s

Hoem, G

Høstmark, H H, o.r.sakf., agent for Norske Liv og Viking

Kildahl & Co., Thf.

Lassen, Odd

Mevold, Hans

Molde Assuranseskontor

Moldenæs, Ingebrigt

Myhre, H, A/s

Møller, Hans T N, agent for Norske Liv

Møller, Signe

Norske Liv, stiftet 1844, agenter i Molde

Hans T N Møller, provisor Caspar Smith, overrettssakfører Haakon Høstmark

Næss, H

Auksjonsforretning:

Berg, Ingebr.

Automobilforretninger:

Haukebø & Rødseth, a/s, Telefon 335, Telegr.adr. «Automobil»

Automobilselskaper:

Aarø Automobilselskap

STEDETS ELDESTE OG STØRSTE

Daglige ruter Molde—Gjemnes
Indeh. Haukebø & Rødseth

Molde Automobilselskap

(Brødrene Bergsbak)

Daglige ruter Molde—Gjemnes
Telefon 226 — 293. Telegr.adr. Moldeauto

Barstad, Knut

Mevold, Hans

Rydjord, Nils

Strande, Leif

Sund, Konrad

Båtbyggerier

Bolsønes Verft

Bakerier:

Honningsvaag, L Eftf., Erling Outzen

Molde Bakeri & Kneipbrødfabrik, a/s,

Molde Kolonial & Bakeri, a/s, Telefon 256

Schistad & Co., A/s

Witzøe, E

Banker:

Molde & Romsdals Sparebank

i likvidasjon under offentlig administrasjon, Telefon styret 74, kasserer 10

Molde Nye Sparebank,

opr. 1928, Telefon 90

Romsdals Fellebank A/s

MOLDE

Inkasso på Molde og Romsdal. Prompte avregning

Telefoner 301 og 305

Romsdals Sparebank

Oprettet 1931

Innskott, lån, inkasso på Molde og Romsdal og elles vanlege bankforretninger

Telefon 195

Bolsøy Sparebank, Bolsøy

Barberere og frisører

Flekstad, Jan
Sandberg, Johan
Tofte, C L

Begravelsesbyrå:

Mordal, A

Benzin:

Elvsaa & Co.

Norsk Brændselolje, a/s, repr. T H
Torkildsen, Telefon 110, Telegr.adr. «Oil-
station»

Vestlandske Petroleumskompagni, a/s, repr. v. Thf. Kildahl & Co.
Telefoner 160, 330

Blade og tidsskrifter:

«Fylket»
Rauma Tidende
Romsdals Budstikke, A/s
— Folkeblad
Templar
Unge Romsdal

Blikk- og kobberslagere:

Haaseth, A
Jakobsen, Jakob
Pedersen, Osc. M
Pedersen-Østevik, P

Blikemballagefabrik:

Haugesunds Blikemballagefabrik, A/s, se
annonse, 2nen' permside

Blomsterforretninger:

Halvorsen, Helga
Lergrovik Gartneris utsalg
Molde Blomsterforretning

Bokbinderi:

Hessen, N

Bokhandlere:

Dahl, H George

Bok- og aksidenstrykkerier:

Mindor Bolsø

BOK- & AKCIDENSTRYKKERI

Byens bedst utstyrte Trykkeri

Telefon 165

Telefon 165

Dahl, H George

Hansen, E K, Telefon 623

Larsen, Kristian, Telefon 438

Molde Boktrykkeri

Petersen, P, Telefon 387

Romsdals Budstikke, A/s

Broderiforretninger og tegnekontor:

Halsteinsen & Størksen
Sveen, Gunhilde

Bundtmakere:

Brecke, M
Jakobsen, Ch.

Byggmestre og bygningsforretninger:

Hamre, Carl
— Hans
Lønseth, A
Nerland, O A
Strande, O A
Strande, Sivert K
Vestneshagen, Hans
Waagø, O

Cykleforretninger:

Elvsaa & Co., Telefon 131
Elvsaa & Co.
Hansen, H P, Telefon 39
Sandbu, L
Ødegård, A L

Damefrisørsalon:

Korsnes, Gudrun
Lorch & Møller
Løkø, Inga, Damefrisørsalong
Naas, Edna
Randers, Aslaug

Damekonfeksjon:

Aandahls Efff., U. (Johan Iversen)
 Telefoner: 14, kontor 347
Bugge, Ingemann, a/s, Telefon 260
Pettersson, S., Telefon 3 — 181
 Settem, L

Dampskibsekspedisjoner:

Ibsen & Co.
 Kildal & Co., Thf.
 Møre Fylkes Ruteselskap

Dyrlæge:

Hogstad, Karl A

Egg en gros:

Eeg, Ottar
 Romsdals Kontrollhønseri, A/s
 Schistad, Bernh., A/s

Eiendomsforretninger:

Berg, Ingebr.

Elektrisitetsverk:

Bolsøy komm. Elektricitetsverk
 Istad Kraftselskap
Molde komm. Elektricitetsverk,
 driftsbest. J Hagen, elektr. installations-
 forr., Telefon 158

Elektriske forretninger:

Molde komm. Elektricitetsverk
 Haukebø, Alfr.
 Orten, J

Fiskmatforretninger:

Moide Fiskmatforretning
 Orviks Fiskematforretning
 Ødegaard, Halvdan

Fiskeredskaper:

Ottesen, Johs.
Romsdals Fiskevegnfabrik, Tele-
 fon 72, fabriken 235, Telegr.adr. Fiske-
 vegnfabrik

Fotografer:

Birkeland, E
 Groven, Alfr.
 Haug, Norman
 Kirkhorn, Karl

Fruktforretninger:

Eeg, Ottar (en gros)
 — Rakel
 Gjendem, Brødrene
 Hammerø, O J
 Jacobsen, Anna
 Lakseforretningen
 Thomassen, Helene

Gartnerier:

Brendehaug, Sigurd
 Dahl, Nikolai
 Fladseths Planteskole
 Jakobsen, J Chr.
 Lergrovik Gartneri
 Statens Planteskole

Gjødningsstoffer:

Møre Felleskjøp
 Romsdals Sals og Kjøpelag

Glas- & stentoforretninger:

Breeke, M
 Reitan, M B
 Strande, O E

Gullsmedforretninger:

Aasen, Endre
 Hagens Efff., A/s

Hatteforretning:

Jakobsen, Ch.

Hermetikkfabrik:

Dahls Hermetikfabrik, a/s.

Herreekviperingsforretninger:

Aandahls Efff., U., Johan Iversen, Te-
 lefoner 14, kontor 347
Bugge, Ingemann, a/s, Telefon 260
 Hjertø, Anton
 Isachsen, Harald
 Krohn, Endre, A/s
Pettersson, S., Telefoner: 3 — 181

Hoteller:

Aarø's hotell, frk.
Alexandra Hotel, Telefoner 23 — 206
 direktøren 391, se annonse
 Andersens Hotel
 Eeg's Hotel
 Hospitset
 Hotel Stjerna
Kaffistova og Bondeheimen, Te-
 lefon 151
 Knausens Turisthotell, A/s
 Mathisens Hotel & Pensionat
 Missionshotellet
Romsdalsheimen, (Romsdals Ung-
 domslag), Telefon 344

Ingeniører:

Gjendem, Halvard
 Heldal, B
 Jakobsen, John M
 Mowinckel, H C

Inkassoforretninger:

Reitan, Håkon
Creditreform, Kjøpmandsgt. 38, Trond-
 heim, Telefoner 4812 — 4439

Jern-, stål- og metallhandlere:

Gjenstad, Jørgen H
 Jakobsen, Jakob
 Molde Jarnvareforretning, A/s
 Strande, O E
 Vaarnæs Eftf., Anton
Wasstrand & Co., H, a/s,

Kaféer:

Eeg's Cafe
Gjestestova, Telefon 313
Kaffistova og Bondeheimen, Te-
lefon 151
 Konditoriet «Funkis»
 Molde komm. Folkekjøkken
 Promenadekaféen
 Stjernen

Kjøkkenutstysforretninger:

Gjenstad, Jørgen H
 Jakobsen, Jakob
 Molde Jarnvareforretning, A/s
 Strande, E O
 Vaarnæs, Eftf., Anton
Wasstrand & Co., H, a/s,

Kneipbrødfabrikk:

Molde Bakeri & Kneipbrødfabrik, A/s

Kolonial- & Fetevareforretninger:

Andersen, Kr.
 Gjendem, Brødrene
 Hoff, A
Jacobsen, Anna, Telefon 61
 Kirkhorn, Bj.
 Kringstad, Paul
 Mittet, Nils
 Molde Kolonial & Bakeri, A/s
 Mordal, K P
 Nustad, Ludv.
 Parkveiens Handel, A/s
 Ranvik, Edv.
 Reitan, M B
 Sandvik, Ludv. B
 Strand, A
 Strande, O E
 Sæther, Harald
 Trønningdal, A

Kolonialvarer en gros:

Gjendem, Brødrene

Møre Felleskjøp.**Møre Kjøpmænds****Engrosforretning A/s**

(Aalesund), Telegr.adr. Kjøpmænd, se
 marginal. Telefon 382, best. priv. 143

Schistad, Bernh., A/s

Bjørneseth & Co., a/s, Oluf, Bergen

Mohr & Giertsen

BERGEN
 Etabl. 1880

Kolonial en gros
 Fetevarer
 Kaffebrønderi
 Krydderimølle
 Specialitet: Brændt Kaffe

Telegramadresse: «Mohrgiertsens»

M. G. Riisøen

Etabl 1869. Telegramadresse: Riisøen
 BERGEN

Fotland Mølle og Bøge Mølle
KOLONIAL- OG MELVARER
 en gros.

Nyeste moderne Kaffebrønderi

Konfeksjonsfabrikker:

Bugge, Lars
 Confeksjonsfabriken, A/s
 Grüner, Oscar
 L Hagaas Konfeksjonsfabrikk, A/s
 Mjelvas Konfeksjonsfabrikk
 Rødal, Steffen

Kull og koks:

Gundersen, M
 Hofseth & Co., A/s, en gros
Tollaas, And. O, Telefon 190, lager 411

Korkefabrikk:**Bergens Korkefabrik**

(Johan Rebnord), Bergen, alle sorter flaskekork, termoskork og spons best og billigst, Telefon 1666, Telegr.adr. «Rebnord»

Laksforretninger:

Giertsen & Petersen a/s, Bergen,
 Telegr.adr. «Pet», se annonse

Landmannsprodukter:

Hjerto, Lorentz Telefon 320
 Romsdals Sals- og Kjøpelag
 Toft, Oscar

Linoleum:

Aandahls Eftf., U, Johan Iversen, Te-
lefon 14, kontor 347
Pettersson, S, Telefoner: 3 — 181

Læger:

Folkestad, Margrethe
 Haug, K A



„JAVA 1 B“ - den kræsnes kaffe

Smitt, A E
Sommerschield, Henrik
Støle, L

Lærforretninger:

Bergseth, K
Hjelvik & Vikaas, A/s
Hoshovde, Ole
Krohn, Endre, A/s, (en gros)

Spørg alltid efter
SAALELÆR etc. fra

T. H. Kleivdal Lærfabrik A/S
Bergen

Maler- og farvehandlere:

Gjenstad, Jørgen H
Sættem, O
Westads, O, Farvehandel
Wiig, O, tapeter, maler- & farvevarer,
Telefon 127

Manufakturforretninger:

Aandahls Eftf., U., Johan Iversen, Te-
lefoner: 14, kontor 347
Bugge, Ingemann, a/s, Telefon 260
Hjertø, Anton
Isachsen, Harald
Pettersson, S., Telefoner: 3 — 181
Sættem, L

Margarinfabrikk:

Romsdals Margarinfabrikk, a/s,
Telefon 172

Massasje & sykegymnastikk:

Solemdal, Andrea

Meierier:

Bolsøy Meieri, a/s, Telefon 183
Molde Meieri, Telefon 191

Mekaniske verksteder:

Bolsønes Verft
Hansen, H P
Molde Støperi, A/s

Mel & korn en gros:

Møre Felleskjøp
Romsdals Sals- og Kjøpelag
Schistad, Bernh., A/s
Hæggernes Valsemølle, a/s,
Bergen, se ann. 2nen perm.
Vaksdal Mølle, Bergen, se annonse

Mineralvannfabrikk:

Rauma Saftpresseri, A/s
Rauma Nye Saftpresseri, a/s,
Telefon 6, Telegr.adr. «Rauma»
Sylte, Oskar, Mineralv.fabrik

Modeforretninger:

Halsteinsen & Størksen
Moe, K
Molde Modeforretning

Motorfabriker:

Brunvoll, Brødrene
Gideon, A/s
Heimdalmotor, A/s
Helseths Motorfabrik

Motorverksted:

Bolsønes Verft

Murmestere:

Erlandsen, Sev.
Forbord, S
Føll, Andr.
Hansen, Chr.
Larsen, L

Møbellforretninger:

Hovdenak Møbelutsalg, A/s
Solemdal, A/s

Oljeforretninger:

Norsk Brændselolje, a/s, repr. T H
Torkildsen, Telefon 110, Telegr.adr. «Oil-
station»
Vestlandske Petroleumsscompany,
a/s, repr. v. Th. Kildahl & Co., Tele-
fon 169, 330

Oplysningsbyråer:

Aarseth, Anders

Papirforretninger:

Dahl, H George
Sættem, O

Posefabrikk:

Molde Papirindustri

Rørleggere:

Helseth, Bernh.
Mathisen, Oluf
Sanne, O A

Sadelmakere & tapetsere:

Hagen, Johan
Kleppen, Johan

Saftpresserier:

Fanestrandsen Saftpresseri, A/s
Rauma Nye Saftpresseri, a/s, Te-
legramadresse. «Rauma»
Rauma Saftpresseri, A/s
Romsdal Saftfabrik

Sild & fisk en gros:

Bjørnsund, Halsten, A/s
Bjørseth, Aslak
Gundersen, M

DE GODE KAFFESORTER - MØRE KJØPMÆNDS

Halstensen, S, A/s
 Hammersø, Johan, A/s
 Hjelvik & Stavik
 Laksforretningen
 Myhre, H, A/s
 Simonsen, Abel

Giertsen & Petersen, a/s, Bergen,
 telegr.adr. «Pet», se annonse

Skotoiforretninger:

Bergseth, K Eikrem, A
 Gjendem, O Hoshovde, Ole O
 Kleppen, Th. Krohn, Endre, A/s
 Løchen, O
 Mjelve, Thv.
 Nustad, A
 Sættem, L
 Ødegaard, P S

Skreddere:

Aandahls Eftf., U Brevik, Ole P
 Johnsen, Bj. Meyer, P
 Sagen, O
 Sylte, A

Slakterforretninger:

Christensen, N., Telefon 427
Kosberg, Ivar, Telefon 41
Kosberg, P, Telefon 142
Molde Slakteri, a/s, Telefon 389,

Snekkerer & snekkerifabrikker:

Lønseth, A,
Molde Møbel- & Indretningsverk-
sted.
 Mordal, A
 Pedersen, Kr.
 Solemdal, P, A/s

Spedisjonsforretninger:

Ibsen & Co.
 Kildal & Co., Thf.

Sportsforretning:

Elvsaa & Co., Telefon 131
 Hansen, H P

Stenhuggerier:

Molde Stenhuggeri, a/s.

Sæpefabrikk:

Bergens Sæpefabrik, a/s, J So-
 lemsteen, Bergen



Tannlæger:

Birck, D
 Eikrem, Aslak
 Løken, Bjarne
 Myhre, A
 Myhre, A & G
 Sannes, Bjarne
 Sannes, R
 Thokle, Gunnar

Tapeter

Wiig, O., Telefon 127

Tobaksforretninger:

Bergesen, G M
 Eeg, Rakel
 Thomassen, Helene
 Tobakimport

Trikotasjeforretninger:

Aandahls Eftf., U
 Isachsen, Harald

Trælasterforretninger:

A. LONSETH

Trælaster-, bygnings- og snekkermaterialer
 Cement — Kalk — Mursten — Taksten —
 Bølgeblik - Takpap - Vægpap —
 Taklak — Tjære

MOLDE TRÆLAST A.S

Høvlede og uhøvlede
TRÆMATERIALER
 i stort utvalg

Telegr.adr. Trælasterlageret. Tlf. nr. 53

Bolsøy herred

Bjørseth Sagbruk & Trælasterfor-
retning, a/s. høvlet & uhøvlet træ-
 last, færdige hus, fjeldhytter. Innhent
 tilbud, Telefoner 139, disp. priv. 231, tele-
 gramadr. «Trælaster»

Ullvarefabrikk:

Romsdals Ullvarefabrik, A/s

Urmakere:

Elvsaa, P
 Larsen G
 Silseth, H A, A/s
 Sylte, P M



Fylkets herreder.

Aalvundeid herred

Størrelse 182,39 km.², 387 innb. (folketell. 1930), Sundal og Øksendal lensm.distr., Øksendal tingl., Nordmør sorenskr. Antall skylds. eiend. 49 med en samlet matr.sk. 188 mark. Gjennems.n.verdi pr. sk.mk. 3796 kr. For budg.året 1933/34 utgj. den samlede ant. innt. 122,255 kr., form. 879,714 kr., fordelt på 185 skattydere, saml. herredsskatt 13,307 kr.

Postadr.: Ålvundeid

Ålvundeid Handelslag, A.s. best. Anders

Nordvik, landh., 14,000, 1972
 Aaram, Anders, gbr., 33,440, 1635
 → Magnhild, 1500, 350
 → Peder A gbr., 26,250, 845
 → Synnøve, gbr., 22,285, 969
 Bakken, Anton, 3500, 425
 Brendhaug, Peder, småbr., 2600, 764
 Brækken, Ole, arb., 1300, 612
 Bugge, Johs., gbr., 17,055, 1125
 Børset, Anders E, gbr., 15,095, 1471
 → Erik, kårn., 2500, 435
 → Erling O, arb., 200
 → Ingeborg, kårk., 3100, 705
 → Iver, gbr., 26,385, 2301
 → Olai O, arb., 175
 → Olav O, arb., 350
 Dalsbø, Ingeborg, gbr., 9444, 608
 → John J, småbr., 1830, 391
 → John M, arb., 350
 → Magnus arb., 6045, 773
 → Marit J, gbr., 24,215, 1382
 → Ole K, kårn., 350
 → Peder H, gbr., 27,275, 2336
 → Sivert, arb., 350
 Danheim, Georg, småbr., 4625, 331
 Fevåg, Lars, håndv., 500
 Flå, Anders E, småbr., 1525, 1169
 → Einar A, arb., 512
 Gjersvoll, Anders A, arb., 500
 → Anders G, arb., 375
 → Anders O, arb., 500
 → Brit, arb., 2195, 392
 → Jakob O, arb., 550
 → Martinius A, arb., 600
 → Ole A, arb., 1100
 Gjulbakk, Sigurd, arb., 250
 Halset, Magnus, arb., 1070
 → Olav, arb., 400
 Hammeren, Erik L, småbr., 10,000, 652
 Hansen, Hilmar, arb., 950
 Holten, John, kårn., 3700, 400
 → John J, gbr., 26,305, 1796

Hovdal, Martinus, arb., 6000, 200
 Husby, Ingeborg, lærerinne, 7400, 2413
 Inderdalens Turisthytte (husm. Ivar Inderdal)
 Indergaard, Anders, småbr., 8080, 777
 Inderdal, Ola T, arb., 500
 Liatun, John, arb., 550
 Lillebråten, Gunnar, gbr., 6350, 1997
 → Nils, 1000, 385
 → Sagbruk, (gbr. G Lillebråten)
 Lillebørset, Ole, gbr., 3995, 523
 Magerøy, Halvard, gbr. og landh., 5007, 1273
 Mo, Lars F, gbr., 11,805, 1010
 → Marit F, håndv., 17,500, 700
 → Nils L, 1000
 → Peder E, gbr., 6795, 903
 → Peder P, gbr., 8925, 1045
 → Sigrid F, arb., 14,000, 500
 → Steinar, I, gbr., 15,165, 2681
 Nerdal, Jørgen, kårn., 1000, 200
 Nergård, Anders, gbr., 15,705, 1361
 → Ingeborg, kårk., 5100, 350
 Norddal, John J, gbr., 6910, 632
 Nordvik, Markus, gbr., 25, 933
 Nordvik, Anders O, handelsbest., 14,150, 3505
 Nygård, Helga, kårk., 175
 → Peder, gbr., 4710, 727
 Nyløkken, Peder, småbr., 3700, 751
 Opdøl, A H, arb., 550
 → Eystein, gbr., 111,980, 4975
 → Knut H, arb., 600
 → Ola N, arb., 585
 → Ola P, arb., 625
 → Sagbruk, elektr. lysanlegg og møllebruk (gbr. Eystein Opdøl)
 Rokkum, Dordi, gbr., 11,955, 953
 Rakken, Ivar, gbr., 12,890, 961
 Rødset, Anders I, arb., 825
 → Anders O, landh., 8200, 953
 → Dordi, strikkeforr., 375
 → Elisabeth, pensj., 11,500, 950
 → John L, håndv., 450
 → Lars J, gbr., 10,905, 659
 → Lars L, gbr., 34,666, 1303



„101“ er anerkjent overalt

Rødset, Rannei I, håndv., 300
 Sanden, Gunnar, småbr., 2605, 687
 Smiset, Erik A, småbr., 430, 888
 Stangvik, Olav P, arb., 650
 Thorvik, Marie Magerøy, gbr., 6160, 1258
 Tredal, Anne, arb., 1625, 529
 Tørset, Anton, arb., 400
 Ulvund, Halvard S, arb., 600
 — Marius, gbr., 4625, 618
 — Sivert, arb., 1080, 1061
 Ulvundeidets Meieri (Nordmør Meieri, Kr.-
 sund), form. gbr. M Strand
 Valset, Dina, håndv., 400

Valset, Ole N, kårn., 408
 Walseth, Lars E, gbr., 24,760, 1388
 — Lorens, gbr., 22,790, 1218
 Viset, Ingebr. A, småbr., 5530, 584
 — Martinus A, gbr., 12,725, 899
 Virum, Ane, arb., 5000, 200
 — Helga, 175
 — Lars, gbr., 18,970, 1202
 — Marit, gbr., 21,685, 1708
 — Nils, lærer, 10,100, 2983
 — Sagbruk (gbr. Marit Wirum)
 Ørsal, Birger, arb., 650

Aasskard herred

105 km.², 867 innb. (folketell. 1930), Asskard sogn, Stangvik lensmannsdistr. og tinglag, Nordmør sorenskr. Antall skylds. eiend. 78 med en saml. matr.sk. 176 mark. Gjennemsn.verdi pr. sk.mk. 3177 kr. — For budg.året 1933/34 utgj. den saml. ant. innt. 199,733 kr., formue 918,800 kr., fordelt på 342 skattydere, samlet herredsskatt 24,562 kr.

Postadr.: Bøfjorden

Aasgård, Ildri, kårk., 250
 — Ole B, arb., 325
 — Steinar, gbr., 2700, 175
 — Telefonaktiesaml., form. gbr., K Hammes
 Ansnæs, Olaf, kolonial- & manufaktur-
 forr., 26,000, 2575
 Båtvik, Ole, gbr., 9800, 1250
 Bele, Jan M, kårn., 1500, 500
 Bævre, Anders, smbr., 775
 — Johs. A, arb., 325
 — Johs. J, arb., formue 2000 kr.
 — Margrete, arb., 325
 — Marta A, arb., 300
 Bø, Arne Antonsen, arb., 1000, 400
 — Arne A, fisker, 500
 — Bjarne B, arb., 250
 — Brit T, kårk., 2000, 225
 — Einar A, smbr., 3800, 700
 — Einar I, smbr., 2200, 1275
 — Elisabeth A, arb., 4600, 725
 — Gjertrud P, kårk., 200
 — Ingebrigt Andersen, arb., 400
 — Ingebrigt Andreassen, arb., 2100, 375
 — Ingvald A, fisker, 6700, 950
 — Ivar B, fisker, 400
 — Jon A, arb., 7200, 475
 — Jon P, arb., 450
 — Lars A, arb., 350
 — Lars E, fisker, 300
 — Lars J, småbr., 3600, 850
 — Ludvik, småbr., 2100, 575
 — Ole O, fisker, 350
 — Peder A, gbr., 800, 1025
 — Peder J, småbr., 3100, 950

Bø, Peder O, gbr., 7400, 950
 — Peder P, fisker, 450
 — Torstein K, småbr., 200, 325
 Bøklep, Ingebrigt, fisker, 500
 — Nils, fisker, 500
 — Olaf M, arb., 300
 — Ole N, fisker, 250
 Dragset, Elisabet, arb., 1100, 225
 — Ole E, arb., 300
 — Ole T, gbr., 9600, 625
 — Tore, arb., 600
 Garthe, Ingebrigt, gbr., 60,000, 3425
 — Mathea, renten., 74,000, 2300
 Gjengstø, Jon, arb., 1000
 — Lars, gbr., 275
 — Leif, arb., 2000, 300
 — Martinus, arb., 1225
 Gravold, Lars J, gbr., 500
 Hammes, Mali, gbr., 450
 — P Th., renten., 22,600, 700
 Heggem, Hans, småbr., 4200, 450
 — Jon J, gbr., 25,200, 1550
 Heggemsnes, Anders, gbr., 5900, 250
 Hoås, Erling, arb., 500
 — Ester, småbr., 9800, 600
 — Hans, arb., 350
 — Ingeborg, arb., 2000, 250
 Holm, Johan, gbr., formue 3500 kr.
 Kallset, Ola, gbr., formue 1600 kr.
 Megård, Bj., lærer, 3100
 Meisingset, Einar, arb., 225
 — Melkild, arb., 200
 — Ole, arb., 550
 — Sigurd, arb., 125
 Moen, Jon, småbr., 600

Bennett Reklame & Annonsebyrå a.s Trondheim

Annonseformidling, Tegninger, Reklametjenester.

- Moen, Olav, arb., 500
 Rosvoll, Bjarne, arb., 300
 Settem, Bastian K, arb., 350
 — Edvard J, fisker, 275
 — Einar K, arb., 300
 — Gunnar, arb., 1500, 1300
 — Henning, småbr., 775
 — Jon O, arb., 1500, 275
 — Jørgen, arb., 250
 — Kr. O, husm., 900
 — Lars E, fisker, 300
 — O J, landh., 725
 — Ola K, arb., 300
 — Sigurd, arb., 250
 Settemsdal, Benj., småbr., 1900, 675
 — Ingrid, kærk., 250
 — Ivar L, arb., 350
 — Jon L, gbr., 6400, 800
 — Lars S, arb., 350
 — Steinar L, arb., 350
 — Sverre, gbr., 4100, 700
 Skrøvet, Anton, gbr., 3500, 1750
 — Endre, arb., 350
 — Gurå, arb., 350
 — Hans, arb., 300
 — Harald, småbr., 1400, 450
 — Havor, arb., 1000
 — Steinar L, arb., 3000, 75
 — Sten, gbr.
 Solem, Olaf, arb., 725
 Sollid, Brit, pens., 1475
 — Jon J, gbr., 100, 675
 — Jonas T, småbr., 4400, 675
 — Torleiv, arb., 3275
 Staknæs, Brit, kærk., formue 4500 kr.
 — Erik, gbr., 10,600, 400
 — Ingeborg, arb., formue 3000 kr.
 Strand, Helge, arb., 500
 Sæter, Jon P, gbr., 3100, 700
 Sæterbo, Gustav, småbr., 1900, 600
 Sæters, Ingebrigt, arb., 4000, 500
 — Nils, arb., 975
 Todal, Martinus, arb., 300
 Vatten, Stinus, gbr., 2600, 700
- Postadr.: Snekkvik**
 (Se også Stangvik Herred).
- Aasgaard, A, kolonial- & manufakturforr,
 700, 575
 Aasgård, Eisten, arb., 300, 975
 — Ingvald, arb., 350
 — Kr. F, pens., 3100, 1450
 — Magnus J, småbr., & byggm., 6300, 825
 — Marie, kærk., 600
 — Sivert, småbr., 3400, 525
 Aaskaard Sparebank, opr. 1908, forv.kap.
 1. jan. 1933 241,000 kr. form. i dir. gbr.
 Peder Snekkvik, kasserer fanejunker Ole
 Snekkvik, formue 16.900
 Bele, Ellen, arb., formue 2000 kr.
 — Gunnar, arb., 7300, 325
 — Halvor, småbr., 3600, 600
- Bele, Jon O, arb., 300
 Berg, Kristine, arb. og søster, 1300
 Berset, Olaf, gbr., 2000, 475
 Bjørå Træbundskjærereri, (gbr. Lars Bæver-
 fjord og Konrad Bæverfjord)
 Botten, Konrad, arb., 1500
 Bævre, Hans P, arb., 1175
 — Jon L, arb., 1000
 — Jon O, gbr., 16,000, 650
 — Jonas, arb., 250
 — Lars O, småbr., 3500, 750
 — Ludvik, arb., 175
 — Margrethe, arb., 325
 — Ole J, kærk., 1500, 275
 — Peder N, småbr., 8600, 500
 Bæverfjord, Einar S, arb., 400
 — Jakob, småbr., 1300, 125
 — Johs. P, gbr., 21,000, 1275
 — Jonas E, arb., 350
 — Konrad, arb., 42,000, 2250
 — Lars L, gbr., 37,300, 2350
 — Leif, arb., 1000, 625
 — Mali K, renten., 11,000, 375
 — Margrethe, arb., 500
 — Nils B, arb., 400
 — Nils E, arb., 925
 — Ole B, arb., 400
 — Ole S, arb., 1150
 — Ole T, kærk., 300
 — Peder E, arb., 400
 — Peder J, kærk., 10,000, 550
 — Tomine, gbr., 4700, 325
 Dale, Severine, arb., 1975
 Enge, Jon O, gbr., formue 800 kr.
 Faksnes, Arne, gbr., 8300, 925
 Grøvik, Martinus, gbr., 675
 Glåmen, Jakob, småbr., 100, 550
 Gravvold, J J, landh., 2300, 1625
 — Georg, arb., 500
 — Jens, kærk., 2800, 1150
 — Jon O, småbr., 3400, 650
 — Lars O, arb., 3000, 275
 — Olaf, arb., 450
 — Ole J, gbr., 12,600, 1150
 — Ole O, gbr., 15,000, 1325
 — Ole S, gbr., 1500, 525
 Grytskog, Guro, husm., 900, 225
 Halle, Elling, arb., 5000, 300
 Hamnes, Jon T, arb., 2500, 1125
 — Svein, arb., 450
 Hokstad, Gurine, arb., 3500, 300
 — Knut, gbr., 17,000, 1075
 — Nils, kærk., 2000, 550
 Holt, B J, lærer, 3550
 Holten, Hans, gbr., 1100, 550
 — Johs. O, gbr., 6800, 975
 — Randi, kærk., 11,000, 725
 Kåld, Karl, forpakter og gbr., formue 1500
 Knubben, Lars, småbr., 650
 Lillegård, Ivar, arb., 1700, 175
 — Martinus, arb., 1000, 300
 Løset, Henrik, arb., 400



„JAVA 1 B“ - den kræsnes kaffe

Moe, Olaf, småbr., 550
 — Ole, arb., 400
 Myrholt, Markus, kårn., 12,000, 725
 Nævelholt, Ranvei, kårk., 12,000, 825
 Røimo, Bernhard, arb., 350
 — Kr., arb., 300
 — Lars, arb., 400
 — Nils, arb., 500, 1100
 Settem, Jon, arb., 1075
 Snekvik, Brødrene, A/s, best. Lars S Snekvik, kolonial- & manufakturforr., 78
 — Ingebrigt O, arb., 575
 — Lars E, arb., 1300
 — Lars O, småbr., 1800, 775
 — Magnus O, arb., 3300, 775
 — Mali, arb., 4500, 350
 — Nils H, arb., 1800, 600
 — Ole, fanejunker, 3450
 — Peder, gbr., 69,200, 4075
 Solem, Just, arb., 400
 — Kr., arb., 675
 — Ottar, arb., 1900
 — Svein, arb., 500
 Sollid, Knut, gbr., 39,700, 2850

Sollid, Torstein, arb., 300
 Svenslid, Magnus, arb., 725
 — Olaf, arb., 350
 Svorken, Brit N, gbr., 12,400, 350
 — Jon J, gbr., 13,800, 450
 — Jon L, kårn., 3000, 300
 — Nils, kårn., 2000, 575
 — Ole, arb., 500
 Sæterbø, Bastian O, arb., 1500, 725
 — Edv. H, gbr., 13,200, 1250
 — John H, gbr., 6700, 1175
 — Jon J, arb., 675
 — Konrad B, arb., 600
 — Kr., lærer, 3400
 — Nils J, arb., 300
 — Ole B, arb., 600
 — Ole E, arb., 1150
 — Sivert J, arb., 875
 Sætervik, Johan, arb., 400
 Sætrebø, Isak J, gbr., 8700, 1150
 Torvik, Jonas A, småbr., 1700, 650
 — Lars, gbr., 12,300, 475
 — Ragnhild, kårk., 200

Aure herred

504,46 km.², 2347 innb., Aure sogn, lensm.distr. og tingl., Nordmør sorenskr. — Antall skylds. eiend. 282 med en saml. matr.sk. 850 mark. Gjennemsns.verdi pr. sk.mk. 3068 kr. — For budg.året 1933/34 utgj. den saml. ant. innt. 446,537 kr., form. 2,338,500 kr., fordelt på 771 skattydere, samlet herredsskatt 53,700 kr.

Postadr.: Aure

Aanes, Karl, arb., 500 ..
 — Konrad, fisker, 250
 Aanesbug, Anders, arb., 310
 — August, arb., 2000, 625
 — Georg, arb., 310
 Anderssen, Bj., betj., 1008
 Aure Blårevfarm, interess.sk., form. gbr.
 Kr. O Ormseth
 — Blårevopdrett, interess.sk., form. gbr.
 Henrik Gresseth
 — Gjensidige Assuranseforening for Lø-
 øre, Avling og Besetning, form. kirke-
 sanger A K Bratseth, kass. gbr. Kristen
 Haugen
 — Prestegårdsskog, formue 35,000 kr.
 — Samvirkelag, disp. Asbjørg Skjølsvik,
 landhandel, formue 11,500 kr.
 — Sparebank, forv. kap. 1. januar 1933
 1,380,000 kr., adm. dir. løitn. A L To-
 dal, kass.: Torberg Vik, 118,000, 5880
 Sølvsrevavl, interess.sk., form. gbr., A
 Ormseth
 Barlaup, Ole, kårn., 2500, 300

Barlaup, Øyvind, gbr., 30,300, 1030
 Berg Blårevopdrett, interess.sk., form. gbr.
 Fr. L Berg
 — Johs. J, gbr., 8900, 1086
 — Fredrik K, gbr., 2000, 350
 — Fredrik L, gbr., 600, 677
 — Lars, arb., 500
 — Markus, gbr., 14,300, 833
 — Peder, fisker, 3400, 755
 Bjøring, Lars, gbr., 19,500, 2540
 — Nikolai, gbr., 6300, 730
 Bratset, A K, kirkesanger, 4727
 — Kr. herredskass., 1000, 1250
 Brevik, Daniel, arb., 630
 Bugør, Johs., småbr., 1500, 325
 Dahlø, Othilie, lærerinne, 2830
 Daling, John, gbr.
 Dreyer, Magnus, gbr., 15,600, 867
 Engdal, Tor, småbr., 200
 Ertvåg, A, kårn., 250
 — Anders K, småbr., 3000, 700
 — Paul, gbr., 1300, 578
 Ervik, Arne og Birger, gbr., 5000, 160
 Flovik, O E, sogneprest, 11,200, 6100

Opland Fylkes Adr.bok

med skatteligninger

HANS G. MOE'S FORLAG
 TRONDHEIM

Gresset, Henrik, gbr., 6100, 630
 — Lars L, gbr., 13,600, 1650
 — Marie, kårk., 9500, 500
 — Ola, gbr., 53,900, 5236
 — Paal, småbr., 11,500, 1260
 — Reveopdrett, interess.sk., form. gbr.
 Knut Kalland
 — Torborg, kårk., 8300, 500
 — Torsten, kårk., 11,000, 575
 Grimsmo, Jon, arb., 575
 — Knut, arb., 250
 — Ragnar, gbr., 250
 Haugen, Kristen, gbr., 1300, 1180
 Holmen, Karen, arb., 310
 Kalland, Knut, gbr., 14,000, 1728
 Kastvold, Nikoline, arb., 425
 Kvande, O, opsynsmann., 2519
 Landmark, Angell, lensm., 12,400, 6240
 Marken, Edv., småbr., 325
 Meve, Arne, best., 1000, 1607
 Myren, Jørgen, gbr., 4100, 916
 — Ola, småbr., 4400, 880
 Nilsen, Ingebr., lensm.betj., 1555
 — Nikolai, småbr., 1000, 550
 Oldervik, Aug., småbr., 4000, 510
 — Fredr. F, fisker, 1000, 510
 — Kristian F, fisker, 1000, 410
 — Lars, fisker, 350
 — Ole, fisker, 1000, 600
 Olsen, Oscar, urm.
 Ormset, Hans, fotograf, 5400, 1020
 — J N, smed, 1500, 600
 — John J, gbr., 3200, 573
 — Kr. O, gbr., formue 12,000 kr.
 — Kristen, kårk., 1000, 200
 — Lauritz, gbr., 2800, 485
 — Marie, kårk., 1000, 240
 — Motorverksted & Metalstøperi, (J N Ormset)
 — Randi, kårk., 2000, 280
 — Reveopdrett, interess.sk., form. gbr.,
 Lars Ervik
 — Sigurd, arb., 1500, 630
 Ormseth, A, gbr., 6800, 1180
 Ruø, Svein, fisker, 1000, 250
 Schie, S E B, distr.læge
 Seter, Gunnar, arb., 1500, 440
 Skabo, Torger, doktor, 1000, 4855
 Skage, Marius, fisker, 550
 — Nils, fisker, 400
 Skibenes, Gustav, skredder, 2000, 400
 Skjølsvik, Asbjørg, disp., 600
 Skogan, Edv., småbr., 4000, 1110
 — Ola, arb., 2000, 310
 — Sakarias, gbr., 8400, 1415
 Skoglund, Ingv., fisker, 400
 Skontoft, Einar, arb., 300
 Snekvik, Sig., A/s, landhandel
 Solem, Peder, skom., 850
 Strand, Olaf, fisker, 4600, 891
 — Peder A, arb., 475
 — Peder P, arb., 450
 Tevik, Arne, fisker, 1000, 300

Tevik, Hartvik, privathotell, 3500, 860
 — Jon, sturm., 4600, 1470
 — Ole E, småbr., 3300, 724
 Todal, A L, løitm., 625
 — Sofie, pens., 2000, 680
 Torset, Beret, arb., formue 2500 kr.
 — John P, gbr., 5400, 710
 — Jon O, arb., 580
 — Karen, gbr., 4000, 675
 — Karen T, kårk., 350
 — Lars, småbr., 1140
 — Marit, kårk., 1000, 300
 — Ole P, gbr., 7000, 710
 — Peder O, kårk., 200
 Torsetnes, Anders H, småbr., 2200, 440
 — Anders H, arb., 300
 — Arne L, arb., 300
 — Broder, småbr., 2000, 675
 — Elisabeth, småbr., 2000, 200
 — Jonas, arb., 850
 — Marie, småbr., 2800, 300
 — Peder H, arb., 600
 Vaag, Anders J, arb., 430
 — Ivar, arb., 325
 — Lars, arb., 914
 Veaa, Anne, telefon., 2500, 790
 Vean, Kristianne, sypike, formue 2000 kr.
 Vik, Peder P, gbr., 14,000, 830
 — Torberg, bankasserer, 11,000, 2330
 Voldsjø, Ole, fisker, 1000, 510
 Ødegård, Jakob, gbr., 2900, 730

Postadr.: Auresundet

Aarsund, Albert, arb., 310
 Bergfald, Henning, arb., 310
 — Markus, kårk., 410
 — Ola M, gbr., 14,000, 840
 — Torleif, arb., 410
 Bugø, Ole, kårk., 200
 Ertvåg, Anders, arb., 310
 — Anne, arb., 250
 — Ivar, gbr., 1800, 358
 — John, O, gbr., 18,400, 1420
 — John P, gbr., 31,400, 1660
 — Kristen P, gbr., 13,000, 730
 — Marie P, gbr., 13,200, 370
 — Ole J, kårk., 581
 — Sivert, arb., 470
 Espvik, Håkon, fisker, 310
 — Jon, fisker, 2000, 565
 Grip, O P, lærer, 3970
 Jøsøy, Jon, fisker, 250
 Lindås, Knut A, gbr., 20,100, 930
 Lindaa, Anders K, småbr., 3000, 800
 — Gjertine, kårk., 200
 — Handelsforening, (L Lindås), kolonial-
 & manufakturforr.
 — Lukas, poståpner, 730
 — Sigurd, arb., 310
 Storvik, Lars, arb., 500
 — Peder, gbr., 2600, 1214
 Vik, Einar, gbr., 16,300, 1777
 — Marie J, kårk., 5600, 380



OLUF BJØRNESETH & CO A/S

HENR. MAGNUS C.S.

COLONIAL ENGROS

BERGEN

Vik, Ole E, kårn., 5500, 380
 — Ole P, kårn., 525
 — Ole O, gbr., 32,400, 1800
 — Paul, gbr., 13,700, 1540

Postadr.: Eidestranda

Barlaup, Leiv, lærer, 1200, 3820
 Berg, Johan, smed, 4000, 630
 — Nils, kårn., 200
 Eide Handelsforening, (Th. Lindaas, 3000, 850), landh. & fiskeforr.
 — Hans K, småbr., 2400, 468
 — Lars, gbr., 7200, 630
 Festbug, Martin, fisker, 310
 Gjetnes, Kornelie, jordmor, 1060
 Glomstad, Fredrik H, småbr., 1000, 550
 — Iver, fisker, 325
 — Linius A, småbr., 2000, 520
 — Marit, gbr., 2000, 250
 — Ole T, kårn., 1000, 500
 — Torieif, gbr., 8400, 1060
 Kalland, Bjarne O, fisker, 200
 — Haftor, gbr., 9300, 1123
 — Johs. H, kårn., 200
 — Johannes T, fisker, 575
 — Mikal, skredder, 1000, 475
 — Ole J, fisker, 410
 — Ole O, fisker, 1000, 310
 — Ole O, småbr., 3000, 325
 — s nye Notbruk, interress.sk., form. gbr.
 Peder Veaa

Krakli, Harald, småbr., 253
 — Torger, småbr., 2100, 870
 Lindaas, Th., hdlsm., (Eide Handelsforening)

Male, Johs. H, fisker, 310
 Ramsvik, Elias, småbr., 2800, 490
 — Hans O, fisker, 475
 — Johannes, fisker, 6000, 725
 — Ole, gbr., 10,400, 1070
 Skipnes, Daniel, kunstner og treskj., 2600, 1112

Torset, Hans J, gbr., 14,000, 510
 — Johan K, arb., 7200, 425
 Torset, Lars J, gbr., 2000, 775
 Vaag, Anders H, småbr., 6600, 750
 — Haftor, gbr., 19,500, 710
 — Isak, gbr., 31,700, 3616
 — Johs., gbr., 21,600, 610
 — Kr. J, gbr., 9100, 936
 — Marie A, kårk., 290
 — Marit, kårk., 2200, 290
 Vaagssand, Olaf, småbr., 2000, 600
 Veaa, Anders J, fisker, 310
 — Anders L, gbr., 15,700, 880
 — Johannes H, gbr., 13,300, 641
 — Johs. E, fisker, 475
 — Johs. J, fisker, 550
 — Lars J, småbr., 6000, 510
 — Peder J, småbr., 5500, 775
 — Randi, kårk., 1200, 260

Postadr.: Engdal i Nordmør

Bjerknes, Olaf, småbr., 1000, 475

Engdal, Aane H, kårn., 9100, 720
 — Isak, gbr., 4200, 805
 — Lars I, kårn., 200
 — Ingvald A, småbr., 550
 — Ingvald P, gbr., 6100, 924
 — Martin A, gbr., 13,400, 1153
 — Nils K, småbr., 1000, 700
 — Nils O, gbr., 10,800, 944
 — Olaf, gbr.
 — Peder I, gbr., 4800, 872
 Gaasvik, Svein, småbr., 2000, 860
 Glomstad, Johan, småbr., 1000, 500
 Haugen, Ray, gbr., 2500, 793
 Lervik, Peder S, arb., 325
 Megård, Marit K, arb., 1000, 250
 Nøstebø, S, lærer, 2530
 Rodal, Anders J, gbr., 13,400, 1187
 — Arne P, kårn., 200
 — Gurine, arb., 300
 — Halvor, arb., 1000, 410
 — Iver A, kårn., 3000, 310
 — Kristian M, kårn., 4000, 400
 — Lars K, gbr., 33,200, 1950
 — Lars S, arb., 390
 — Nils H, arb., 325
 — Ole A, småbr., 2500, 625
 — Ole H, arb., 310
 — Ole M, gbr., 37,900, 1666
 — Ole N, småbr., 5000, 160
 — Peder A, gbr., 7300, 876
 — Peder L, småbr., 2000, 450
 — Peder O, kårn., 200
 Rindal, Havlik, gbr., 6700, 608
 — Olaf, arb., 4500, 840
 Voldsjø, Nils, småbr., 3500, 630
 — Ole N, kårn., 200

Postadr.: Foldfjorden

Aalmo, Tore, pens., 11,100, 1125
 Aure gjens. Brandassuransforening for
 Huse, form. gbr. H Romundset, kasse-
 rer gbr., J Valø
 Bårdset, Alvilde, gbr., 7100, 508
 — Anne, kårk., 2100, 250
 — Johs. K, gbr., 8600, 914
 — Kristian P, arb., 1000, 705
 — Ole M, gbr., 17,100, 1179
 — Peder J, småbr., 4900, 516
 — Peder K, gbr., 7300, 520
 Djupvik, Halvar, båtbygger, 550
 Engvik, Arne, arb., 400
 — Ole, småbr., 400
 Espset, Iver, gbr., 3300, 455
 — Johan, småbr., 2000, 325
 Folde, Anders, gbr., 987
 — Ane, gbr., 9800, 869
 — Torsten, gbr. 16,000, 330
 — Torsten, kårn., 4000, 320
 Foldfjorden Telefonsamlag, interress.sk.,
 best. John O Ertvåg
 Glasø, Nikoline, arb., 400
 Husby, Beret, gbr., 7000, 1670
 — Halvor Kristensen, skredder, 1100, 308

DE GODE KAFFESORTER - MØRE KJØPMÆNDS

Husby, Iver, gbr., 6500, 1240
 — John, gbr., 21,500, 1158
 — Martin gbr., 13,600, 793
 — Ole H, gbr., 6600, 1047
 — Ole L, gbr., 4300, 583
 Kipelsund, Jon, arb., 1490
 Løkvik, Iver, gbr., 8800, 830
 — Ole J, kårn., 12,800, 370
 Olsvik, Hans, gbr., formue 9600
 Paulsen, Paul, gbr., 9300, 851
 Råket, Daniel, arb., 600
 Reme, A, lærer, 6100, 4370
 Semundset, Marie, gbr., 4400, 520
 Seterbø, Edvard, arb., 550
 Sletta, Arne, småbr., 6800, 1680
 — Ludvik, arb., 475
 — Peder, arb., 767
 Stavnes, Gunhild, kårk., 3000, 280
 — Hans, arb., 200
 — Holger, arb., 5000, 600
 Strømmen, Konrad, gbr., 11,300, 790
 — Magnus, småbr., 1400, 650
 Sundsnes, Kristian, småbr., 2000, 475
 Ullsnes, Gunnar, arb., 760

Postadr.: Indre Aure

Ervik, Lars, gbr., 24,200, 1230
 Holsbog, M, lærer, 3200
 Haugen, Tollef, arb., 1000, 400
 Hjelen, Bernhard, gbr., 7200, 908
 Husby, Johannes, arb., 4000, 290
 Saltro, Olav, arb., 685
 Todal, Anders J, kårn., 1000, 250
 — Anna, poståpner, 2000, 360
 — Ellen P, kårk., 310
 — Ellen P, kårk., 1600, 300
 — Erik S, kårn., 2000, 300
 — Fredrikke J, kårk., 200
 — Henrik T, kårn., 3000, 310
 — Hovlik J, arb., 1000, 410
 — Jakob A, gbr., 10,000, 1153
 — Johan J, arb., 310
 — Johs. G, småbr., 1900, 540
 — Johs. K, gbr., 8000, 963
 — Karen, pens., 9000, 1129
 — Lars O, kårn., 5000, 525
 — Marie P, kårk., 1000, 250
 — Marit K, kårk., 250
 — Ola J, gbr., 6100, 880
 — Ola O, gbr., 5100, 926
 — Ole H, kårn., 2000, 325
 — Peder J, arb., 1000, 400
 — Peder L, gbr., 8700, 886
 — Peder P, kårn., 1000, 400
 — Per P, gbr., 14,200, 1217
 — Sigurd P, arb., 300
 — Sivert E, gbr., 8900, 644
 — Sivert L, gbr., 7000, 556
 — Tollef H, gbr., 2000, 415
 — Torberg L, gbr., 87,000, 983
 — s Gjetostysteri, interess.sk., forr.fører
 gbr. Halvor Todal
 Vaag, Ingeborg, arb., 5000, 310

Postadr.: Indre Foldfjorden

(Se også Valsøyfjord Herred).

Aalmo, Anton, småbr., 4400, 600
 — John, gbr., 5000, 330
 — Lars, gbr., 4500, 850
 — Ola J, kårn., 250
 — Tomas, gbr., 6100, 608
 Bårdset, Kristen, kårn., 3000, 280
 Engdal, Hans, gbr., 10,300, 1080
 Eriksen, Oline, pens., 650
 Gudvangen, Nils, gbr., 23,600, 960
 Kofoed, A, landh., 3000, 370
 — Anders, gbr., 11,200, 740
 — Holger, gbr., 6000, 550
 — Holger S, arb., 310
 Nedresæter, Ole, gbr., 14,400, 923
 — Ole O, kårn., 1500, 220
 Nesbø, Knut, gbr., 8600, 450
 Røe, Elias, småbr., 1500, 325
 Semundset, Gunnerius, småbr., 4300, 560
 — Jon B, arb., 300
 — Ragnhild, arb., 3000, 510
 — Sigurd, B, arb., 410
 Skogset, Anders, kårn., 3500, 940
 — Kristian, gbr., 8800, 1023
 Storvik, Johan, arb., 250
 Torjul, Ragna, lærer, 3400

Postadr.: Lesund i Nordmør

Aakvik, Ane, kårk., 11,700, 600
 — Bernhard K, fisker, 1000, 550
 — Knut K, arb., 310
 — Nils N, kårn., 475
 — Nils T, gbr., 3500, 590
 — Peder J, småbr., 1500, 625
 Aukan, Anders J, fisker, 2000, 360
 — Gutorm, gbr., 7900, 1030
 — Hans G, kårn., 1500, 260
 — Hans A, fisker, 3500, 310
 — Mads, fisker, 510
 — Robert, fisker, 1500, 390
 Aukskog, Peder, fisker, 2000, 300
 Barlaup, Knut, pens., 2000, 3280
 Borø, Håkon, fisker, 250
 Bugen, Asbjørn, gbr., 4000, 777
 — Edvard, kårn., 1000, 260
 — Olaf, småbr., 2400, 480
 — Ole E, gbr., 4000, 925
 — Ole O, fisker, 1000, 250
 — Ole P, kårn., 1500, 400
 Dyrnes, Daniel, gbr., 4000, 850
 — Oddmund, fisker, 300
 — Peter, best., 2305
 Finset, Gustav, gbr., 5100, 924
 Gjerde, Albert, arb., 2100, 1120
 — Iver P, småbr., 3000, 550
 — Kristian, gbr., 6100, 858
 — Lars, arb., 3600, 1180
 — Lars I, gbr., 14,800, 656
 — Marie J, arb., 250
 — Markus småbr., 2500, 725
 — Ole I, småbr., 3600, 730
 — Ole J, småbr., 6100, 736



brukes fra Nordkapp til Lindesnes

Gjøten, Johannes, småbr., 6700, 1074
 Gridsvåg, Knut L, kårn., 1500, 260
 — Lars, gbr., 4500, 1000
 — Mads Johannesen, fisker, 5000, 311
 — Ole, småbr., 1000, 520
 Kiplesund, Hans, gbr., 12,900, 985
 — Johan O, fisker, 400
 Kofoed, Peder, arb., 310
 Kvalvik, Bernhard, gbr., 10,500, 956
 Kvernberg, Linius, gbr., 4500, 554
 — Linius J, fisker, 300
 Lesund, Byggelag, 5000, 290
 — Dreyer, gbr., 6800, 1147
 — Jonas, småbr., 3000, 600
 — Koop. Handelslag, best. Petter Dyrnes,
 landh. & fiskforr., 7000, 900
 — Lars P, gbr., 12,700, 1068
 — Marit, kårk., 1500, 325
 Telefonsamlag, interess.sk., best. gbr.
 Bernhard Melland
 Meland, August, gbr., 12,500, 1520
 — Johannes, O, gbr., 2800, 390
 — Kristoffer, arb., 26,000, 910
 — Mali, kårk., 2000, 240
 — Martin, gbr., 2700, 390
 — Ole A, kårn., 2000, 325
 Mundal, Hans, lærer, 3690
 Pedersen, Paul, gbr., 9200, 1029
 Ramsvik, Kristofer, småbr., 1000, 310
 Reitaas, Hans H, småbr., 1000, 600
 Sandvik, Anders A, gbr., 3500, 614
 — Anders N, kårn., 325
 — Jakob, småbr., 4000, 675
 — Nils N, småbr., 3000, 510
 Selnes, Johan, arb., 750
 Seternes, Lars L, småbr., 5600, 680
 Skomfos, Bernhard, arb., 685
 Stavnes, Johannes, arb., 310
 — Martin, arb., 400
 — Peder P, småbr., 3000, 500
 Svenvik, Bernhard, gbr., 450
 Tømmernes, Peder, småbr., 2500, 325
 Veau, Ole, fisker, 1000, 400
 Ødegård, Johan, handelsm., 675
 — Marit, pens., 7200, 640
 — S, handelsm., 675
 — S A.s, landh., sild og fiskforr.,
 — Sigurd, arb., 525

Postadr.: Lurvik i Nordmør
 Aarsund, Nils, arb., 250
 — Ole, småbr., 2500, 400
 Aas, Johan, gbr., 6200, 970
 — Klaus, småbr., 4000, 1268
 Bele, Martinus, gbr., 1300, 525
 Bergheim, Edvard, arb., 500
 — Gustav, arb., 510
 — Martin, fisker, 415
 Eines, Olav, gbr., 3500, 1054
 Ervig, Birger, betj., 410
 Ervik, Ellen, (Laurvigens Handelsforretning
 Espvik, Henrik, småbr., 3000, 410
 Glomstad, Petter, gbr., 3000, 600

Husfest, Hans, småbr., 5500, 608
 Hestnes, Ole, arb., 360
 Kalvik, Ole, småbr., 2500, 775
 Klaksvik, Martinus, kårn., 290
 Kofoed, Jonas, gbr., 17,400, 1080
 Kristiansen, Lars, småbr., 775
 Laurvikens Handelsforretning, (Ellen Er-
 vig, 420), best. Birger Ervig, landh.,
 Lund, F, baker, 585
 Lurvik Forsyn- & Slyngfabrik, (E Ervig)
 Mikkelsen, M, poståpner, 550
 Olsen, Johannes, arb., 2000, 250
 Ruø, Johs., småbr., 434
 Røv, Jon, arb., 2607
 Saltrønes, Guri, pens., 15,000, 1278
 Setervik, Lars, småbr., 6300, 585
 Sletta, Hans, arb., 360
 — Knut, arb., 410
 — Martin, fisker, 310
 — Martin, småbr., 1500, 400
 — Olaf, fisker, 1000, 310
 Stokke, Harald, arb., 400
 Strand, Edv., skom., 1000, 625
 — Martin, småbr., 1000, 325
 Sundsby, Fredrik, gbr., 5300, 1657
 — Håkon, kårn., 290
 — Johs. H, gbr., 14,400, 983
 Torset, Torberg, gbr., 6000, 475

Postadr.: Vinsternes

(Se også Tustna Herred).

Berg, Hans, kårn., 10,000, 450
 Djupvik, Johannes, arb., 600
 Hestnes, Harald, gbr., 360
 Josøy, Matea, småbr., 5500, 525
 Kaald, Ragna, småbr., form. 2000
 Larsen, Peder, arb., 290
 Lervik, Daniel, fisker, 2000, 325
 Maridal, Johan, småbr., 3600, 452
 — Olaf, småbr., 6000, 410
 — Ole E, arb., 14,200, 515
 Røv, Arnt, arb., 2300, 1331
 — Ole, arb., 550
 Schjølberg, Edv., småbr., 3600
 — Martin, arb., 250
 Seternes, Hans, småbr., 3100, 354
 Sivertsen, Sigfred, landh., 500
 Sundsby, Sigurd, småbr., 2400, 636
 Thoresen, Daniel, fisker, 415
 Todal, Aug., småbr., 4800, 812
 — Linus, gbr., 25,000, 1063
 — Ole, arb., 290
 Vikum, Peder, gbr., 4000, 674
 Vingsnes, Albert, småbr., form. 5000
 — Albert, kårn., 4600, 678
 — Edv., småbr., 8500, 1182
 — Gunnar, gbr., form. 5000
 — Lars, gbr., 13,000, 1916
 — Olga, pens., 683
 — Sagbruk og Elektrisitetsverk, (gbr. Li-
 nus A Todal)
 Vingsternes Notbruk, interess.sk., best.
 Edvard Vingsternes

Bolsøy herred

270.66 km.², 5128 innb., Bolsøy, Kleive og Røvik sogn, Bolsøy lensm.distrikt og tinglag, Romsdals sorenskr. Antall skylds. eiend. Bolsøy sogn 250, Kleive 226, Røvik 63, tilsammen 539 med en saml. matr.sk. 932 mark. Gjennems.n.verdi pr. sk.m.k. 3889 kr. — For budgettåret 1933/34 utgj. den saml. ant. innt. 1,868,750 kr., form. 6,738,100 kr., fordelt på 2013 skattydere, samlet herredsskatt 222,119 kr.

Postadr. Bolsøya

Amundsen, Georg, arb., 550
 Bolso, Alfred, småbr., 1600, 75
 — Edvard E, gbr., 9400, 625
 — Knut, småbr., 1900, 425
 — Martin, arb., 250
 — Olaf A, arb., 450
 — Ole E, småbr., formue 400 kr.
 — Tomas E, småbr., 1500
 Bolsones, Anton, arb., 250
 — Ingeborg, kårk., 1000, 175
 — Ludvig, fisker, 250
 — Marit, kårk., 4000, 250
 — Tommesine, småbr., 3700, 450
 Brudeskar, Lars, småbr., 400, 525
 Draget, Knut K, småbr., 500
 — Marie, kårk., 2500, 250
 — Martinus, småbr., 6500, 525
 Ellingsgaard, Ole I, gbr. og landh., 18,600, 1200
 Eriksen, Einar, fisker, 350
 Horsgaard, Berit, småbr., 3900, 325
 — Lars, arb., 225
 Kanestrøm, Ole, kårk., 11,500, 575
 — Otto, gbr., 30,100, 1150
 Lillebost, Johan, småbr., 4600, 1400
 Lillebostad, Borghild, lærer, 1300, 1825
 — Einar E, småbr., 1500, 525
 — Erik, kårk., 300, 500
 — Iver, gbr., 325
 — Knut, arb., 1100, 525
 — Magna, syerske, 450
 — Normann, arb., 500
 — Ole, gbr., 27,400, 2400
 Lillevik, Arne A, arb., 650
 — Aslag, gbr., 10,400, 500
 Olsen, Adoton, arb., 350
 Orvik, Anders, gbr., 4800, 475
 — Guri, kårk., 400, 150
 Settem, Johan, småbr., 1000, 250
 Torhus, Josefine, småbr., 4300, 225
 — Otto M, fisker, 325
 Torhuus, Hjalmar A, fisker, 350

Postadr. Hjellset

Aandal, Knut O, småbr., 1100, 675
 — Ida, pleierske, 1075
 — John, pleier, 1700
 Aaran, Harald, sjøm., 1400, 775
 — Johannes, gbr., 13,600, 2050
 — Knut, pens., 2700
 Aksdal, Ingvald, maskinass., 400, 3200

Aksdal, Sivert, arb., 10,800, 600
 Almvik, Arne, småbr., 1700, 575
 Andersen, Olga, kassererske, 125
 Berg, Andreas K, småbr., 4600, 1200
 — Anton, småbr., 2200, 2425
 — Edvard E, gbr., 3800, 300
 — Einar O, chauffør, 600, 625
 — Erling I, gbr., 6400, 325
 — Erling P, arb., 250
 — Jakob O, gbr., 5400, 550
 — Johs. P, kårk., 9000, 575
 — Julius, arb., 575
 — Karoline, pleierske, 1225
 — Knut Andr., pleier, 1925
 — Knut Ant., pleier, 800
 — Kristian, arb., 450
 — Mathias, pleier, 2500
 — Olaf E, arb., 400
 — Ole E, gbr., 3500, 725
 — Oluf, arb., 400
 — Peder E, småbr., 800
 — Sigurd O, arb., 475
 — Sivert O, gbr., 6000, 850
 Berild, A, lærer, 5400, 4525
 Bjerkeli, Peder, revepasser, 400
 Bjørkelo, Brita, poståpner, 1200
 — Odd, betj., 1400, 625
 — R J, landh., 18,500, 2250
 Bolsøy Brandassuransforening, form. gbr.
 Knut Hagen
 Buvik, Kaspara, småbr., 1800, 175
 Dahl, D, dir., 18,700, 12,075
 Eide, Andr., maler, 1275
 — Kristian, snekker, 950
 — Kristoffer, småbr., 3200, 1400
 — Lars, gbr., 8200, 375
 — Olaf L, småbr., 1200, 250
 — & Røberg Trævarefabrik (Kr. Eide), spesialfabr. for dører og vinduer, trapper etc.
 Eidem, Johan, arb., 450
 Eidseter, Birger K, arb., 375
 — Einar O, arb., 450
 — Hjalmar O, arb., 400
 — Knut S, småbr., 1450
 — Laura, pleierske, 1475
 — Magnar O, arb., 350
 — Oddvar O, arb., 375
 — Olaf K, gbr., 2800, 725
 — Ole M, gbr., 4200, 925
 — Ole O, arb., 350
 — Ole S, småbr., 1100, 750



„FAMILJE“ - den jevne husholdningskaffe

- Eidseter, Sverre, fyrb., 925
 — Sverre K, arb., 350
 — Søren J, arb., 325
 — Søren S, arb., 350
 Eik, Inga, pleierske, 525
 Eikrem, Karl, arb., 2100, 425
 Ekremhagen, Anne, småbr., 5700, 450
 — Emma, syerske, 250
 Ellingsgaard, Andreas, småbr., 7800, 850
 — Andr., arb., formue 300
 — Mali, overpleierske, 5500, 2475
 Engdal, Randi, pleierske, 1350
 Franset, Olav, pleier, 1000, 2475
 Frangsjerde, Emilie, pleierske, 1225
 — Ole, pleier, 2500
 Furset, Pauline, pleierske, 1475
 Furuli, Alfred, pleier, 2425
 Gamlem, Ingeborg, renten., 7400, 150
 Gaupset, Ole P, gbr., 14,800, 725
 Gujord, Alfred, arb., 550
 — Gjertrud M, kårk., 1000, 350
 — Gunder, småbr., 375
 — Karen M, pleierske, 1275
 — Knut K, gbr., 12,300, 850
 — Knut O, gbr., 3800, 300
 — Ole K, gbr., 3200, 475
 Gussiaas, Hans, pens., 675
 Hagen, A, løytnant, 11,900, 3600
 — Andreas R, gbr. og båtbygger, 11,500, 450
 — Berit, småbr., 1800, 150
 — Iver K, arb., 2900, 525
 — Knut I, gbr. og båtbygger, 20,200, 2100
 Halaas, Petter, sveiser, 1675
 Halle, Ellen, pleierske, 1300
 Harstad, Anders, pleier, 1500
 — Borghild, pleierske, 1100
 Hatlen, Sivert L, gbr., 13,300, 1075
 Hauge, Arnold, gbr., 2900, 400
 Havnen, Peder, chauffør, 575
 — Peder A, gbr., 3600, 150
 Heggem, Asbjørn, herredsgaard, 1625
 Hjellset, Auto, A/s, best. Torstein Vorpenæs rute Roaldset—Hjellset—Molde, formue 3000 kr.
 — Erik I, gbr., 10,700, 2050
 — Erik K, gbr., 19,700, 1350
 — Erling O, gbr., 19,100, 1075
 — Henny, telefond., 675
 — Kr., pens., 21,800, 3500
 — Kristian L, gbr., 10,500, 1000
 — Kristoffer, gbr., 8600, 925
 — Lauritz, postbud, 7500, 1175
 — Lovise, kårk., 500, 275
 — Løve L, småbr., 1400, 550
 — Løve O, fabr.arb., 2300, 875
 — Marie O, renten., 13,400, 275
 — Nils N, kårk., 200
 — Nils O, gbr., 8700, 1150
 — Olava, skredder, 1650
 — Petter S, revepasser, 3500, 1075
 — Sigrid, kårk., 300
 — Sigurd L, pleier, 2000, 2725
 Hjellset, Sivert A, gbr., 17,200, 1775
 — Trygve, pleier, 2500, 2575
 Hjelset, Iver E, snekker, 500, 925
 Hoflandsdal, E, overpleier, 8000, 4450
 Holsbø, Løvø, gbr., 12,100, 1225
 Hungnes, Arne, pleier, 1800, 2500
 — Ingv., kirkesanger, 23,900, 4675
 — Love, gbr., 6000, 675
 — Torvald, forvalter, 23,500, 6450
 Høgset, Bjarne, pleier, 1400
 — Emil, pleier, 2375
 Indergård, Ingeborg, pleierske, 1250
 — Peder, pleier, 1725
 — Sigurd, pleier, 1600, 2775
 Istadli, Sverre, chauffør, 725
 Julset, Peder M, gbr., 12,600, 1350
 Kavli, Ingeborg, pens., 11,700, 1050
 Kleivenes, Tomas, arb., 350
 Kveim, Svein, læge, 1375
 Lie, Anne, renten., 10,400, 475
 — Edv., løytnant, 6700, 3000
 Lothe, Lars, mask., 4025
 Lønseth, Martin, gbr., 2900, 750
 — Sivert E, gbr., 5700, 750
 Mausset, Marie, gbr., 14,500, 550
 Midtbø, R, pens., 2425
 Mjelve, Iver O, gbr., 10,900, 1275
 — Johan J, gbr., 2000, 1475
 Mjelve, Mali, kårk., 350
 — Oluf O, småbr., 15,300, 1000
 Mordal, Elfrida, lærerinne, 600
 Mork, Andreas E, fabr.arb., 500, 800
 — Elling S, småbr., 5400, 575
 — Iver S, småbr., 5600, 925
 — K A, gbr., 3300, 1100
 — K L, trevarefabrikk, 4900, 1000
 — Lars A, gbr., 7400, 275
 — Ole S, gbr., 2700, 875
 Møre Fylkes sindssykeasyl på Opdøl, læge og best. Didrik Dahl
 Nes, Alf G, småbr., 1600, 1450
 Nesje, Gjertrud, småbr., 3100, 250
 Paulsen, Johanne, pleierske, 1150
 Petterson, Thora, pleierske, 1225
 Risan, Ingeborg K, pleierske, 1350
 — Ingeborg O, pleierske, 1300
 Roaldset, Andr., fenrik, 1425
 — Edv., småbr., 5100, 450
 — Johan L, gbr., 6400, 875
 — Johan O, småbr., 1300, 1150
 — Knut O, gbr., 2200, 325
 — Kr., renten., 12,000, 475
 — Olaf J, småbr., 150
 — Ole J, småbr., 2000, 325
 — Rønnaug, småbr., 200, 25
 Roaldsetli, Ferdinand, arb., 350
 — Ingeborg, kårk., 900, 175
 — Magnar, arb., 250
 — Marie, kårk., 300
 — Peder O, gbr., 3400, 750
 Romuld, Bernh., snekker, 375
 Rottem, Johan, pleier, 2375

Bennett Reklame & Annonsebyrå a.s Trondheim

Vi har dyktige tegnere og står til tjeneste med utkast og overslag.

Ryum, Paul, pens., 5000, 1875
 Rødskar, Gjertrud, pleierske, 1200
 Røsberg, Elling, revepassar, 425
 — Erling, snekker, 375
 — Fr. E. forr.fører, 1700, 1000
 — Fredrik F, arb., 975
 — Fredrik T, småbr., 3700, 975
 — Inger Anna, gbr., 9200, 75
 — Klaus, snekker, 400
 — Lars A, fisker, 450
 — Odd, snekker, 325

Røsberg Møbelfabrik, (Klaus Røsberg)

Sandvik, Hilda, pleierske, 1350
 Sigerset, Iver, gbr., 3600, 875
 — Olufine, småbr., 2700, 325
 — Sivert J. småbr., 2300, 975
 Skjekstad, Knut N, småbr., 400, 1200
 — Nils, gbr., 7300, 350
 — Nils N, skredder, 625
 Skjelbostad, K, gårdstm., 1600, 1775
 Skjersli, Olga, pleierske, 1100
 Skjerslid, Ole O, gbr., 2800, 275
 Skjevik, Ane M, gbr., 23,800, 900
 — Matias snekker, 800, 2050
 — Sevrine, kårk., 2500, 150
 — Synnøve, syerske, 1175
 Skjærsvold, Marit S, kårk., 7300, 375
 Skjæsø, Knut K, småbr., 900, 325
 Skrøvet, Else, pleierske, 1300
 Solli, Alf, pleier, 1200
 Stensvold, Bjarne, landh., 3500, 1625
 Stokke, Knut L, kårk., 2000, 250
 — Peder K, gbr., 4100, 300
 Storløkken, John, småbr., 4300, 450
 Strande, Astrid, pleierske, 650
 Talset, Sevrine, pleierske, 1100
 — Th. A, renten., 10,700, 1450
 Thue, Bård, pleier, 3500, 2875
 Tollaas, Olianna, pleierske, 1225
 — Synnøve, syerske, 1175
 Tornes, Ingvald, pleier, 2100, 1950
 Torvik, O, urmaker, 5200, 950
 Ulleland, Peder O, gbr., 9600, 425
 Ulset, Anne, husmor, 8700, 2225
 — Ellen, pleierske, 4200, 1525
 Vasbotn, Sivert, småbr., 3500, 325
 Vatn, Lina, underhusm., 2000, 1500
 Vestad, Mathias, gbr., 900, 600
 Vorpenes, Edvin, fabr.arb., 475
 — Kristen, gbr., 22,500, 1125
 — Torstein, disp., 2700, 775
 Ødegård, Alf, arb., 325
 — Ole A, gbr., 2100, 675
 — Tore, gartner, 10,000, 2550
 Øie, P J, småbr., 9900, 1225
 — P P, småbr., 2800, 1000

Postadr.: Hovdenakken

Ahdel, Rolf, fabr.arb., 300, 575
 — Olianna, jordm., 900
 Amundsgård, Ole, småbr., 7700, 1475
 Aslaksen, John, gbr., 9400, 850
 — L, pens., 1000, 1625

Båtnes, Josef, småbr., 4600, 575
 Beite, Einar, fisker, 450
 Berg, Artur, arb., 650
 — Eilert, småbr., 200, 200
 Bolsø, Lars P, småbr., 3300, 700
 — Laurits, arb., 350
 Borvik, Olaf, småbr., 900, 1350
 Brokstad, Ingebr., kårk., 300, 250
 — Karl, gbr., 22,500, 1350
 — Lars K, sagm., 750
 — Math., gbr., 11,900, 625
 — Sevrin, gbr., 41,700, 1450
 Bukkesten, Hans, arb., 525
 Dvergsnes, Amund, motorbåteier, 7100, 475
 — Ole M, gbr., 2800, 450
 — Ragnvald, arb., 300, 825
 Eikrem, John, arb., 1000, 550
 — Karl, småbr., 2400, 675
 Erlandsen, Frithjof, arb., 500
 Fylling, Lars, småbr., 9600, 1000
 Gjeitnes, Anton A, gbr., 2100, 475
 — Ivar I, arb., 275
 — Johan T, fabr.arb., 4000, 1250
 — Konrad I, gbr. & landh., 9500, 375
 Gjetnes, Asbj., lærer, 1050
 — Hjalmar, fabr.arb., 750
 — Notbruk, interessentsk., notbas gbr. Ivar Gjeitnes
 Grønnes, Lasse, gbr., 23,800, 950
 Haddal, Elias, snekker, 1200, 175
 Holen, Oluf, gbr., 7100, 675
 Hovdenak, Adolf P, arb., 400
 — Adolf P, arb., 400
 — Einar E, fabr.arb., 800
 — Einar P, arb., 425
 — Johanne, småbr., 2400, 250
 — Johannes, anl.arb., 700
 — Margit, telefondame, 725
 — O, disp., 2225
 — Ole, gbr., 5200, 175
 — Paul P, snekker, 600
 — Stolefabrikk, andelslag, disp. O Hovdenak, stole- & møbelfabrikk, formue 20,000
 — Stolefabrikk' s landh., 300, 300
 Johansen, Bastian, anl.arb., 1300
 Juberg, Asbjørn, anl.arb., 500
 — Søren, småbr., 1100, 200
 Kortgård, Anton, fabr.arb., 475
 Leite, Johan, fisker, 700
 Lillebø, Lasse, småbr., 2700, 1075
 Lillevik, Ingvald, småbr., 1375
 Madsen, Sigurd, arb., 250
 Malmedal, Ole O, lærer, 2875
 Mauset, Albert, 800, 1400
 — Gunnerius, anl.arb., 775
 Nakken, Ivar O, arb., 800
 — Ole I, småbr., 3400, 300
 Nesje, Martin, motorbåteier, 700
 Nordhaug, Alf, arb., 650
 — Anders A, arb., 725
 Nygjerde, Ingeborg, kårk., 8000, 325
 Røsberg, Olaf T, maler, 725



„JAVA 1 B“ - den kræsnes kaffe

Røvik, Anders, gbr., 70,600, 1825
 — Dampsagbruk (gbr. Anders Røvik)
 — Eilert, småbr., 1700, 600
 — Einar I, arb., 500
 — Eli, kårk., 15,300, 275
 — Ivar I, småbr., 5800, 750
 — Jakob, fisker, 1000, 350
 — Jørgen, gbr., 14,100, 575
 — Jørgine, gbr., 11,300, 700
 — Knut T, arb., 800
 — Mathias J, fabr.arb., 2500, 900
 — Sagbruk (gbr. K Valved)
 — Sigurd, motorbåteier, 4200, 425
 Seljevold, K, landh., 10,100, 1225
 Skjevik, Ole K, gbr., 4500, 725
 — Thomas, småbr. & båt., 8400, 525
 Solemdal, Karoline, husbest., 6500, 575
 Stenløse, Knut, småbr., 600, 625
 Ulleland, Arthur M, fabr.arb., 925
 Ulvestad, Ingrid, syerske, 250
 Valved, Knut, gbr., 87,100, 2375
 Vaagsøter Notbruk, ineress.sk., notbas
 båt. Ths. Skjevik

Postadr.: Kleive

Andal, Albert O, gbr., 3700, 400
 — Ole O, arb., 275
 Aarset, Edvard, bødker, 550
 — Emil, bødker, 1700, 575
 — Odd, bødker, 450
 Aarseth, Joh., kjøbm., 9800, 800
 Aasen, Hans, pens., 5000, 750
 Amundsgård, Erik, arb., 350
 — Hans O, gbr., 3700, 675
 — Joh. J, chauffør, 1100, 375
 — Ole J, gbr., 4700, 1100
 Andreassen, Elen, sykepl., 900
 Aspelund, Gjertrud, kårk., 225
 — M, poståpner, 25,800, 5850
 — Olaf, gbr., 17,200, 750
 — Ole E, gbr., 20,400, 1025
 Asphol, Ingeborg, kårk., 5000, 375
 — Math., gbr., 50,000, 2800
 — Ole O, gbr., 4600, 100
 — Torstein J, arb., 7000, 250
 Bakken, Klaus, arb., 375
 Bjerkeset, Ellen, arb., form. 1200 kr.
 — Ole T, arb., 1500, 700
Bolsøy Sparekasse opr. 1884, grunn-
 fond 111,305 kr., forv.kap. 1/1 1933 1,134,368
 kr., form. i dir. gbr. Knut I Hagen, kass.
 gbr. Ole P Næss
 Botterli, Andreas J, arb., 400
 — Ivar J, arb., 400
 — John A, gbr., 2600, 850
 Bratset, Borgny O, småbr., 1200, 325
 — Ola E, gbr., 2300, 1000
 — Olaf E, gbr., 12,100, 1650
 — Ole H, gbr., 4900, 1125
 Dyrli, Harald, chauffør, 1400
 — Olaf J, chauffør, 775
 Dyrli, Arne, chauffør, 775
 Eidsvold, Petter E, småbr., 13,000, 675

Fjærens Eftf. A (Martha Gaustad, 1000,
 400), landh.
 Flø, Johs., maskinist, 1000, 5000
 Fosbak, Andreas, arb., 500
 — Ole, arb., 500
 Foss, Arne, småbr., 1300, 500
 Fosbak, Knut, småbr., 1500, 975
 Fostervold, Mikal, maskinist, 2000, 4550
 — Peder P, arb., 350
 Gaustad, Marthe, kjøbm. (A Fjærens Eftf.)
 Grovahagen, And. chauffør, 450
 — Andr., småbr., 2000, 425
 — Matt., gbr., 6500, 450
 Groven, Erik P, kår., 250
 — Marit P, syerske, 400
 — Peder A, gbr., 4200, 525
 Gujord, Ingeborg, pens., 900
 Gussias, Anton, maskinist, 2800
 Hatlelid, Edvard T, gbr., 5100, 675
 Hatlen, Hans E, gbr., 18,700, 650
 Holm, A, bakeri
 Holsbø, Erik O, kår., 5400, 825
 — Ole E, gbr., 41,400, 800
 — Sagbruk (gbr. Ole Holsbø)
 Holsbøvåg, Anders, gbr., 10,700, 775
 — Kristi, skredder, 250
 — Ole A, arb., 425
 Høistakli, Oluf, gbr., 5900, 925
 Høstmark, Tora, pens., 19,500, 1000
 Istad, Andr. E, småbr., 3000, 800
 — Anton O, gbr., 5100, 925
 — Einar A, arb., 475
 — Halstein P, småbr., 2300, 850
 — Lars L, småbr., 1800, 400
 — Marit E, kår., 1000, 275
 — Marit O, gbr., 1600, 350
 — Olaf A, arb., 200, 400
 — Ole E, gbr., 6600, 550
 — Ole K, gbr., 4700, 350
 — Ole O, småbr., 600
 — Peder A O, gbr., 10,700, 875
 — Peder A P, gbr., 8100, 350
 — Peder E, småbr., 1200, 325
 — Peder P, snekker, 425
 Johannessen, Chr., pens., 7800, 3075
 Kleive, Anders O, arb., 900
 — Anders, kår., 1500, 425
 — Auto, A/s, best. Hans Romuld, rute Heg-
 gen Osmarka—Kleive—Molde
 — Erik O, arb., 450
 — Even, gbr., 8600, 600
 — Ole A, kår., 1500, 500
 — Ole O, småbr., 150
 Kleivenes, Edvard E, arb., 300
 — Erik, småbr., 700
 — Kåre M, arb., 300
 — Mattias, småbr., 450
 — Olaf E, arb., 300
 Kleve, Peder A, gbr., 34,000, 1125
 Kvalvik, M, emissær, 1800
 Lindset, Einar E, gbr., 8300, 500
 — Endre, kår., 400

DE GODE KAFFESORTER - MØRE KJØPMÆNDS

- Lykken, Iver, arb., 525
 Lyster, John, konfeksjonsfabrikk, 1000, 900
 Løkken, Amund, gbr., 3100, 500
 Midthaug, Harald, arb., 575
 — Kristian, kårn., 600
 — Lovø, gbr., 12,900, 850
 — Olaf M, arb., 300, 700
 — Peder, arb., 425
 — Sivert H, gbr., 3300, 425
 Monk, Sigvard, lærer, 3525
 Nakken, Berta A, landh., 250
 — Ole A, gbr., 15,400, 325
 Nerli, Anders A, småbr., 8100, 1100
 — Anders E, arb., 400
 — Erik A, gbr., 5300, 625
 Nes, Andr., bødker, 1325
 — Ellen, pens., 8200, 275
 — Hotel (Oline Wiik)
 — Ivar, arb., 400
 — Karl K, bødker, 350
 — Karl K, småbr., 75
 — Maja, pens., 9200, 300
 — Nikoline, småbr., form. 7500 kr.
 — Ole P, småbr., 3300, 1725
 — Peder N, gbr., 10,000, 1400
 Nesbø, Inga, gbr., 4000, 250
 — Peder P, småbr., form. 5600 kr.
 Nordhaug, Knut K, arb., 525
 — Knut O, arb., 400
 — Knut O, arb., 400
 — Ole K, gbr., 12,900, 625
 — Ole O, arb., 350
 — Sivert, gbr., 3000, 2875
 Rasmussen, Paul, maler, 375
 Risan, K K, skogvokter, 1400, 1025
 Romuld, Erik P, gbr., 4100, 675
 — Hans, gbr., 700, 1400
 — Ingvald, gbr., 5500, 75
 — Ole Arn., kårn., 450
 — Ole Arnesen, kårn., 250
 — Oliver, bødker, 825
 — Peder A, småbr., 2100, 1125
 — Peder O, småbr., 5100, 500
 Røren, Erik E, småbr., 2300, 150
 Røseberg, Albert I, arb., 600
 — Alfred, skom., 575
 — Andr. L, småbr., 2400, 400
 — Bernhard K, arb., 1100
 — Harald, skredder, 350
 — Knut E, arb., 325
 Sagbakken, Lars O, gbr., 11,000, 425
 — O L, landh., 8400, 2550
 Sagli, Anton, gbr., 6000, 1900
 Skalde, Erik O, arb., 525
 — Ole O, gbr., 3800, 575
 — Randi O, skredder, 475
 Skaldebø, August, arb., 1700, 325
 — Ingvald I, arb., 350
 — Iver S, småbr., 4100, 1475
 — Olaf I, arb., 400
 — Olaf K, småbr., 1700, 475
 — Olaf O, arb., 400
 Skaldebø, Ole O, småbr., 400, 425
 — Oskar O, arb., 300
 Skaldehaug, Knut, småbr., 2800, 150
 Skjorlid, John O, småbr., 800, 175
 Sillibø, John T, småbr., 900, 300
 Solemdal, Knut, lærer, 2700
 Solli, Gunnerius, småbr., 2100, 575
 — Hans T, småbr., 1900, 925
 — John O, gbr., 9100, 650
 Sollibø, Knut J, bødker, 500
 — Torvald J, arb., 475
 Sotnak, Anders O, arb., 2300, 475
 — Gunnar O, gbr., 3500, 225
 — Knut A, arb., 600
 — Knut O, gbr., 4400, 800
 — Ole P, kårn., 2000, 400
 Stene, Artur, baker, 900
 Stenløs, Amund, arb., 575
 — Gjertrud A, småbr., 1600, 100
 — Iver K, gbr., 13,200, 675
 — Johan J, arb., 350
 — John A, småbr., 2800, 200
 — John J, gbr., 11,800, 450
 Stokke, Kristian, skom., 400
 Strand, Andreas K, småbr., 1400, 450
 Sund, Anders, gbr., 3600, 300
 Torhaug, Hans K, gbr., 6300, 750
 Tørrisen, Sigurd, bødker, 3400, 475
 Vatne, Karl, landh., 1700
 Wiig, Edvard, gbr., 3600, 500
 Wiik, Lars, gbr., 9900, 550
 Vik, Lina, jordmor, 875
 Værnes, Ragna, skredder, 300
 Ytterhaug, Anton, arb., 450
 — Anton, småbr., 1200, 1100
 — Emil, arb., 375
 — K K, skom., 1900, 925
 — Knut A O, gbr., 6900, 550
 — Olaf K, arb., 400
 — Ole K, gbr., 15,700, 800
 — Peder, arb., 375
 Ødegård, Karen N, telefondame, 4500, 375
 — Knut O, kårn., 500, 600
 — Kristen J, gbr., 13,500, 1000
 — Kristen K, gbr., 7200, 400
 — Ole O, småbr., 15,400, 1000
 Øren, Ole, småbr., 2100, 175
 Øverli, Anders K, gbr., 5900, 1050
 — Hjalmar, arb., 900, 425

Postadr.: Molde

- Aamot, H Choucheron, styrm., 4000
 Aandal, Agnes, småbr., 1475
 — Lilly, butikkdame, 1325
 — Per, lærer, 1975
 — Simon, småbr., 500, 500
 Aare, Karl H, småbr., 6100, 375
 Aarset, J, fabr.arb., 1400
 Aarø, Anders H, småbr., 3100, 2025
 — Anton H, småbr., 4200, 725
 — Aslak, gbr., 15,700, 850
 — Bernh., gbr., 30,400, 1450
 — Bjarne, kontorist, 1775



brukes fra Nordkapp til Lindesnes

- Aarø, Eilert M, verftsarb., 1200
 — Halfred, visergutt, 525
 — Ida J, fabr.arb., 600
 — Johs., verftsarb., 750
 — Jørgen, arb., 1025
 — Konrad, fabr.arb., 650
 — Martin O, gbr., form. 10,900 kr.
 — Martinus, gbr., 4100, 525
 — Nils, fabr.arb., 500
 — Nils K, gbr., 4500, 350
 — Olaf, verftsarb., 600
 — Olai, arb., 500
 Aarøe, Andr., reparatør, 1600
 Aarøli, Anton, småbr., 600, 450
 — Ivar, fabr.arb., 450
 Aas, Emil, småbr., 1275
 Abelsset, Fredrik, pens., 16,400, 2250
 Andersen, Aneus, arb., 975
 — Asbj., verftsarb., 500
 — Astrid, skredder, 1150
 — Dagny, dommerfulm., 2950
 — Ingeborg, kassererke, 875
 Astrup, H E, gbr., 59,300, 200
 Aunan, A/s, Peter, disp. P Aunan, landh.,
 form. 2000 kr.
 — Peter, maskinist, 4000
 — Olaug, butikkdame, 1150
 Aune, Lorents K., eksp., 950
 — Teoline, skredder, 1000, 2875
 Aure, Peter K, maskinist, 2950
 Bakke, John, småbr., 500
 Bakken, Martinus, arb., 725
 Barstad, K, bileier, 1400, 770
 Berglund, Eilert, gbr., 1700, 400
 — Petra, fabr.arb., 450
 Bergsbak, Hans, reparatør, 500
 — Ingv., skom., 900
 — Iver A, gbr., 2200, 225
 — Ole, former, 1100
 Bergseth, Ingebr., skom., 1800, 1450
 Berntsen, Britanius, småbr., 7600, 775
 Bersås, Oskar, arb., 350
 Birkeland, Erling, fotograf, 2725
 — Harald P, arb., 1475
 — Peter O, gbr., 7800, 450
 Bjerring, Erling, mek., 825
 Bjørdal, Iver S, lærer, 2400
 — Johs., skolebest., 23,100, 6975
 — Leif J, lærer, 2475
 — Reidulf, mek., 625
 Bjørset, Aldis, telegr.dame, 2000
 — Ingebr., maler, 5700, 250
 — Johan K, skredder, 50
 — Magdalena, telegr.dame, 1975
Bjørset Sagbruk & Trælastfor-
retning, a/s sagbruk, trælast- & byg-
 geforr., ferdige hus og fjellhytter, inn-
 hent tilbud, Telegr.adr. Trælast, 20,000,
 150
 — Sevrin, maler, 14,700, 2550
 — Sivert J, tollops.m., 2200, 2300
 Bolsø, Ludvik, verftsarb., 1600
 Bolsø, Olav O, mek., 950
 — Ole O, verftsarb., 2800, 1825
 — Peder N, verftsarb., 1600
 Bolsønes, Knut, mek., 1400
 — Nils K, småbr., 14,200, 650
 — O M, kontorchef, 4375
 — Olaf, mek., 600, 900
 — S, formann, 8000, 5075
Bolsønes Verft, (inneholder og tekn. le-
 der ing. B Grønningseter, M. N. I. F.) 8775
Bolsøy Sparebank, opr. 1863, forv.kap.
 1/1 1933 1,447,000 kr., form. i dir. kapt. K
 Kringstad, kass. E D Fuglset, 17,500, 5825
 Brække, John, verftsarb., 475
 — Johs., småbr., 6100, 2125
 Brendshaug, S, gartner, 575
 Brevik, Lars H, mek.
 Bro, N, tollass., 2525
 Brudeset, Harald, hotellbetj., 925
 Brunvold, Olaus, mek., 550
 Buckhardt, R, pr. loitnant, 4350
 Bugge, Ingem., disp., 3275
 — Nils, skredder, 250
 Carlsen, Elias, arb., 1200, 500
 Christensen, Chr., slakter, 500
 — & Henriksen (Chr. Christensen og Hen-
 rik Henriksen), slakterforr.
 — Lars, smed, 9500, 400
 Colin, Mathea, fabr.arb., 475
 — Olga, fabr.arb., 400
 Dahl, H George, handl., 170,000, 10,000
 — H George, boktr., 900, 4275
 — Helga, kammerherreinne, form. 37,500 kr.
 — 's Hermetikkfabrikk, A/s, form. 20,400 kr.
 — J Ferd., bokhandl., 2875
 — Knut, mask., 3000, 900
 — Trygve, disp., 3775
 — Wilhelm, pens., 825
 Dahle, Hermann, fabr.arb., 2250
 — Johs., mask., 2650
 — Jørgen, småbr., 8900, 1000
 Dale, Knut, småbr., 6600, 1075
 — Sigvard, skredder, 1975
 Dyrkorn, Sevrin, småbr., 4900, 1200
 Eide, Elias O, assistent, 4025
 — Klara, skredder, 1000
 — Ole S, arb., 2075
 — Søren J, arb., 2200, 1050
 Eidseter, Ole, arb., 425
 — Peder P, arb., 1700, 675
 Eikrem, Aslak, verftsarb., 275
 — Maja, kontordame, 875
 — Marit, butikkdame, 1000
 — Olaf, småbr., 5500, 200
 — Olai, gbr., 5900, 1100
 Eilifsen, Dagny, handl., 2225
 Einang, Erling, lærer, 2800
 Elgenes, Sevrin, fabr.arb., 1250
 Ellingsgaard, Sivert, gbr., 500
 Engelset, Albert, lagerarb., 1700
 Erichsen, Harald, gartner, 500

Erlandsen, Ingeborg, butikkdame, 1075
 — Laura, påleggerske, 1100
 — Olga, butikkdame, 825
 — Sverre, fabr.arb., 1850
 Evensen, Anton, gbr., 12,700, 450
 — Augusta, syerske, 300
 Falkenthal, E H, bankass., 2475
 Faret, Sigurd, lærer, 3800
 Farstad, Torvald, mek., 2100, 50
 Fiksdal, Rasmus, veivokter, 200, 1150
 Fivelstad, Knut M, lærer, 2025
 Flademark, Aasta, kassererske, 775
 Flåtmark, Ola, gbr., 175
 Flat, Peder Ellefsen, småbr., 2100, 950
 Førøens Stenindustri, A/s, adm. dir. Thomas Hammond, Oslo
 Foss, Anton, baker, 2925
 Fredriksen, Eivind, gbr., 600, 575
 — Lars, verftsarb., 1175
 — Math., gbr., 21,100, 925
 Fredsvold, Knut, bileier, 1200, 1000
 — Petter, arb., 1700, 950
 Frostad, A P, snekker, 1200
 — Nansy, skredder, 950
 — Sverre, presser, 900
 Fuglset, David, kårn., 4900, 400
 — E D, bankasserer, 7500, 4850
 — Gudrun, fabr.arb., 1175
 — Handel (Gudrun Røshol), kolonialforr., 3500, 1000
 — Margr., butikkdame, 1075
 — Peder Sørensen, småbr., 4500, 700
 Fuglseth, Andreas K, gbr., 22,700, 1050
 — E N, fullm., 8500, 5200
 — Johs., gbr., 15,000, 1575
 — Knut E, gbr., 28,000, 775
 — Magnar, gbr., 44,400, 2175
 — Torsten, gbr., 70,400, 2775
 Furset, Arne, gbr. 3200, 1050
 — Emil, bileier, 600, 750
 — O B, fanejunker, 1375
 — Olai, kontorm., 900
 Gjelsten, Alfred, mask., 3100
 Gjendem, Astrid, gbr., 6200, 950
 — Johan, bokholder, 5275
 — Steffen, arb., 500
 — Steffen, arb., 500
 — Sverre, kontorbetj., 675
 Gjertvik, Eva, kontorbetj., 900
 — H, kontorist, 750
 — Ingeborg, kontorbetj., 1975
 — Inger, butikkdame, 1125
 — S, opsynsm., 2900
 Gribbestad, O, pens., 3500, 3275
 — Tora, skredder, 650
 Grytnes, S, stenarb., 1725
 Gjønningsøter, Elias, overing., 10,050
 — Inga, søster, 825
 Grøtta, Gudrun, huseier, 18,100, 650
 Gule, Kolbein, lensm., 3400, 5800
 Gundersen, Alb., skipper, 1550
 — Marta, skredder, 300

Håset, Asbj., blikkensl., 300
 — Olav, blikkensl., 300
 Håseth, A, blikkensl., 150
 Hagaas, Andrea, skredder, 500
 — Laurits, skredder, 2400
 — Konfeksjonsfabrikk, A/s, disp. L Hagaas, form. 3000 kr.
 Halmøy, Egil, lektor, 625
 Hals, Fredrik, assistent, 2275
 Hammerbech, Aksel, fabr.arb., 1750
 — Johan, fabr.arb., 2400
 Hammerø, Anna, skredder, 1300
 Hamre, Carl J, byggm., 1500
 — Hans, byggm., 1800, 400
 — Hilda, skredder, 525
 Hansen, Aksel, kjører, 1200, 1200
 — Halfdan, fabr.arb., 1100
 — Herlof, fabr.arb., 200
 — Ingebert, platearb., 1300
 — Kari, skredder, 675
 — Lovise, skredder, 1775
 — Petter, småbr., 7000, 950
 — Trygve, telegr.bud, 2450
 Harrang, Bernt, mek., 1225
 — Ivar B, mek., 725
 — Olga, skredder, 500
 — Rolf K, fabr.arb., 350
 Haug, Håkon, fotograf, 400
 — Magnus, maler 750
 Haugen, Arnt, arb., 1325
 — Johanne, fabr.arb., 375
 Haugnes, Paul, matros, 1275
 Haukebø, Einar, chauffør, 1775
 — Joh., renten., 7000, 275
 — Kristine, husbest., 1450
 — Paul, mek., 1350
 Havnes, Albert, mek., 700, 525
 — Liv, skredder, 975
 Heggheim, Knut, kontorbetj., 3875
Heimdalmotor a/s disp. John Dahl, motorfabrikk, 52,300, 4550, se under Molde
 Heldal, B, ingeniør, 2575
 Heland, Olaf K, arb., 675
 Helmersen, Ragna, renten., 1400, 550
 Henden, Elisabet, gbr.enke, 24,700, 700
 Henriksen, H, slakter, 775
 — Hanna, fabr.arb., 425
 Henøen, Andrea, pens., 4400, 1525
 Hesholm, Anders, pens., 1500, 800
 Hestad, Elias, gbr., 4500, 900
 Hjellset, Anders, skredder, 14,100, 3050
 — Iver K, småbr., 16,200, 1025
 — Paulhardt, maler, 1850
 — Randi, syerske, 425
 Hjelvik, S, fiskehandl., 4100, 225
 Hoem, Nils, bryggearb., 3275
 Hofset, Lars, kontorist, 1375
 — & Co., A/s, disp. K Ludv. Hofseth, forstoffer, torskemel, sildemel, kull, koks, en gros, 19,300, 3850
 Hofseth, K Ludv., gbr., 172,800, 7500
 Hol, Andreas, småbr., 4900, 850



OLUF BJØRNESETH & CO A/S

HENR. MAGNUS C.S.

COLONIAL ENGROS

BERGEN

- Hol, Anna, gbr., 1200, 425
 — Anton, småbr., 700, 175
 — Kristian, småbr., 8800, 1075
 — Lars kontorist, 1850
 — Ole L, småbr., 7000, 1200
 — Teodor, skogforv., 800, 1050
 Holen, Edv., arb., 350
 — I A, kolonialforr., 550
 — K A, løytnant, 3100, 3800
 Holm, Arne, fabr.arb., 650
 — Gjertine, huseier, 13,000, 500
 — Martin M, fabr.arb., 400
 — Peder, arb., 1625
 Holme, Gøsta, småbr., 2300, 825
 Holmen, Gurine, jordmor, 4000, 1200
 Holst, M, mask., 3800
 Horrem, Nils K, skredder, 1025
 Horsgård, Aslak, bud, 875
 — Iver, skredder, 2025
 — Kamilla, skredder, 975
 — O L, bokholder, 800, 6150
 Hovdenak, N, pens., 25,900, 6600
 Hungnes, Jenny, fabr.arb., 550
 — Lars, verftsarb., 1025
 — Lovise, lærerinne, 6200, 3150
 — Olav, lærer, 3950
 — Sivert, verftsarb., 3000, 2175
 — Sofie, fabr.arb., 625
 Husby, Erik, postbud, 2950
 — P, forpakter, 1200
 — S H H, reisende, 4575
 Høstmark, Alf, ingeniør, 3228
 — Sofie, pens., 2675
 Høyer-Finn, Toralf, organist, 600, 3050
 Indbjør, Helene, butikkdame, 400
 — Jan, betjent, 475
 — Joakim, disp., 6100, 2700
 — Rudolf, fabr.arb., 1050
 Istad Kraftselsk. (Kommunen), kontor Molde
 Jakobsen, Hj., mask., 1050
 — Ingeborg, kårk., 800, 200
 — J Chr., gartner, 1500, 875
 Jensen, Albert, fabr.arb., 1925
 — Erling, form., 975
 Jensen, P L, arb., 3000, 900
 Johannesen, Emil, lærer, 1175
 Johansen, Nic., modellsnekker, 1000, 175
 Johnsen, Hilmar, renten., 48,200, 2600
 — Karen, renten., 63,300, 3350
 — Lars, posteksp., 3150
 Julset, Fredrik, mek., 1350
 — Gudlaug, skredder, 775
 Julshavn, Maren, fabr.arb., 1500
 Kanestrøm, A, pens., 5500, 3600
 — Ester, kontordame, 350
 — Ole, gbr., 5300, 875
 — Ole A, mek., 2100
 — Ole O, snekker, 1800
 Karlson, Anna, gbr., 14,500, 325
 Kavli, Johan, gbr., 7900, 800
 Kihle, O L, løytnant, 3850
 Kjemphol, Martinus, skredder, 2100
 Kleinsorg, H W, oberstl., 7300, 10,500
 Kleve, Olav, kalkulator, 3200
 Kleveland, A J, skredder, 1575
 Kleveland, Johanne, skredder, 925
 — Johanne, fabr.arb., 2250
Knausen Turisthotel, a.s. best.
 fru E Johnsen, hotell & pensjonat
 Knutsen, Klaus, kjernem., 1925
 — Nils, renten., 7700, 450
 — Olaf, båtsm., 1400
 Kolstad, Anna, lærerinne, 7600, 2700
 Kordalens Pelsdyrfarm, A/s, disp. Fr.
 Zachariassen
 Kormeset, Paul, verftsarb., 1725
 Korsbrekke, Martin, snekker, 500, 850
 Korsberg, Ivar, slakter, 2350
 Kringstad, K, kaptein, 30,000, 5350
 — Knut, chauffør, 2000, 800
 — O, disp., 1100, 1750
 — Oalus, gbr., 9200, 575
 Kringstadvorpen, Tønnes, småbr., 2500, 875
 Kristoffersen, Kl., bankkasserer, 2725
 Krohn, Endre, disp., 5000
 — W D, gbr., 77,400, 450
 Kyllø, G, ovnsn., 1200
 Lange, Andr., verftsarb., 1500, 1750
 — Anton, skredder, 3000
 Larsen, Berta, butikkdame, 1025
 — Kr., boktrykker, 625
 Lergrovik Gartneri (Asbjørn Ulriksberg)
 — Nils Sørensen, småbr., 700, 550
 Lervåg, Johs., fabr.arb., 2050
 Lervik, M A, forretn.fører, 23,800, 4350
 Lié, Lars, gbr., 16,700, 750
 — Ole, kårk., 2300, 475
 Lien, Agnor, kontorist, 1800
 Lilleskotte, H, bankkass., 1000, 3375
 Lillevikens handel (Ester Hagen), kolonialforr., 700
 Lohne, Chr., kontorm., 350
 — Peder, verftsarb., 650
 Lorensen, Henry, verftsarb., 950
 Lorentzen, J, inspektør, 1650
 Lundseng, Lina, renten., form. 4600 kr.
 Lyngstad, Lauritz, mek., 1275
 — Noe, løytnant, 4300, 4325
 Lyngvær, Iver, huseier, 14,200, 2550
 Lyster, Marie, skredder, 325
 Lønset, Einar, arb., 300, 500
 — Johanne, skredder, 1100
 Måseide, I, fabr.arb., 50
 Magerholm, Anna, huseier, 3800, 500
 Malm, Sigvart, chauffør, 1275
 Malmedal, Charlotte, bestyrer, 850
 — Trygve, skredder, 1375
 — Tønnes, bestyrer, 7000, 3025
 Malo, Tron, anl.arb., 1675
 Martinsen, Hermod, fabr.arb., 1850
 Mausset, Andreas H, småbr., 1200, 1350
 — Eilert, gartner, 850
 Melsøter, Martin, arb., 400
 — Peder, arb., 400

- Merringdal, Johs., skredder, 975
 Midtlid, Martin A., skredder, 300
 Mittet, Arne, bankass., 1300
 Mjelvas barn, huseiere, 6000, 100
 Mjelve, Alfred, småbr., 1900, 975
 — Bastian, småbr., 3600, 750
 Mjåset, Leif, elektr., 1100
 Moe, Andreas, disp., 5700
 — E J, appreturm., 4050
 — Joh A, fabr.arb., 2100
 — Johan, betjent, 800
 Moen, Godtfred, gbr., 13,600, 1125
 — Oskar, typograf, 850
 Molde Sølvrevopdrett, A/s, disp. gbr. Johan Kavli
 Molnes, Johan, arb., 450
 Moldeliens Handel (Dagny Eilifsen), kolonialforr.
 Monsås, B M, renten., 10,300, 325
 Mordal, Arne, kontorbetj., 1650
 — Berit S, syerske, 625
 — Iver S, småbr., 3000, 2250
 — Olaf, skom., 600, 300
 — Sigurd, skredder, 2050
 Mork, Bernhard, gbr., 30,400, 550
 Mortensen, Gustav, gbr., 3700, 925
 — Sofie, småbr., 10,000, 425
 Mowinkel, C H, A/s, tekn. kjemisk fabr., form. 4900 kr.
 — C H, disp., 1500
 — Elisabet, fru, 1900
 — Marie Werring, renten., 165,900, 6800
 Myhre, A, fullm., 2350
 Myklebust, H, skredder, 1175
 — Sverre, skredder, 400
 Møller, frøken, renten., form., 58,000 kr.
 — Toralf, gbr., 1825
 Naas, Aksel, monter, 2925
 — Emil, konditor, 2000, 2950
 — Ingvald, baker, 1050
 — Kristianna, småbr., 15,800, 1425
 Nauste, Ivar, fabr.arb., 2600, 2250
 — Kristian, fabr.arb., 700, 1800
 Nerbø, Anne, butikkdame, 550
 — K T, bestyrer, 1600
 — Kristine, skredder, 975
 — Marta, skredder, 450
 — s Kolonial, A/s, disp. K T Nerbø, 3300, 350
 Nerem, Ant. J, revisor, 4300, 4650
 Nerland, Ingrid, husbest., 825
 — Olav, pens., 5000, 2475
 Nes, Olaf H, frakter, 1000, 625
 Nesje, Jørgen, småbr., 3400, 1600
 — Knut K, småbr., 2600, 375
 — Olaf, snekker, 550
 — Olga, butikkdame, 3000, 1675
 Nilsen, Arvid, fabr.arb., 250
 — Gusta, arb., 500
 — Kristoffer, bokh., 1275
 — Marta, skredder, 925
 — Nils, kontorist, 275
 Nilsen, Otto, chauffør, 575
 — S, frisørdame, 625
 Nordheim, Astrid, butikkdame, 1400
 — Edvin, småbr., 4100, 1625
 Nyhagen, Mathias, renten., 600, 175
 Nyvold, Leonhard, presser, 2350
 Nøsen, Lars, redaktør, 5500, 5775
 Oksvik, Olav, stortingsm., 5000, 3700
 Olsen, Carl, disp., 14,500, 5250
 — Harald G, verftsarb., 1425
 — Ivar, visergutt, 225
 — Ole, tekstilarb., 2125
 — Ole, bud, 325
 — Petra, pens., 1900
 — Willy, form., 1000
 Opdal, Karl, assistent, 4175
 Oppegård, Kr. Hjorth, ingeniør, 825
 Orset, Peder, mek., 1775
 Orten, J, elektriker, 500
 Osbaug, Jens, fabreier, 700, 1375
 Osnes, Eivind, lærer, 5600
 Ottesen, Johs., fiskeredskapsfabrikk, form. 12,100 kr.
 — Kristian, mek., 1425
 — Otter, pens., 1075
 Pærelus, H Chr., o.r.sakfører, 7000, 8800
 Paulsen, Kr., verftsarb., 5500, 475
 — Olaf K, ing., 1725
 — Paul, småbr., 10,000, 500
 Pedersen, Dagny, skredder, 975
 — Gustav, fyrbøter, 2000
 — Hilmar, renten., 33,000, 1125
 — Ingolf, modellsnekker, 1425
 — Sigurd, eksp., 2875
 Pettersen, Ture, typograf, 375
 Preunth J, skogforv., 206,700, 10,825
 Raskowitz, Alex, tilskjærer, 4700
 Rasmussen, Andr., pens., 1750
 — Hermod, disp., 1000
 — Romer, form., 1400
 — Ruben, arb., 550
 — Svenning, arb., 400
 Reistad, Ida, fabr.arb., 550
 — Ingvald, skredder, 1200
 — Knut, mek., 2000
 — Lars B, verftsarb., 1975
 — Lars L, fabr.arb., 350
 Reitan, Aslaug, butikkd., 825
 — Sigurd, mek., 2050
 Reite, Magnus, verftsarb., 2000, 1550
 Rekdal, H, revop., 775
 Rieber, Aagot, pens., 100,000, 9175
 Riksfjord, O, form., 3525
 Riset, Andreas, fisker, 2000, 600
 Roald, Bernt, gbr., 18,700, 1675
 — Oddrun, betj., 775
 Roadset, Joh., opsynsm., 200, 3100
 Rognes, O G J, fylkesagr., 5000, 4700
 Roksvåg, Isak, fyrbøter, 2050
 Romsdals Kontrollhønseri, A/s, disp. O A Eilifsen, hønseri & eggforr.
 Rotevatn, Gudrun, husmor, 200



„101“ er anerkjent overalt

- Rotevatn, Ola, redaktør, 700
 Rye, Arne, betjent, 425
 Ræstad, Matt., arb., 525
 — Rasmus, skredder, 450
 Røbek, Anders, gbr., 2700, 800
 — John, gbr., 1100, 1050
 — Knut K, arb., 350
 — Olaus, gbr., 15,900, 975
 — Tønnes, gbr., 5600, 800
 Røbekk, Knut T, arb., 800
 — Oskar, arb., 675
 Rød, Edvard, skredder, 150
 — Edvin, skredder, 2000
 Rødal, Betsy, skredder, 700
 Rødset, Ebba, butikkdame, 1350
 — Elen, fabr.arb., 350
 — Karen, renten., 8600, 550
 Rødstøl, Ole O, gbr., 7400, 750
 Røise, Sverre H M, læge, 3200, 6750
 Røisland, O, spinnerimester, 3300
 Røisberg, Anna, skredder, 1450
 Røsgård, Inga, skredder, 750
 Rasok, Kåre, typograf, 725
 Salvesen, S, driftsbest., 2700, 8375
 Sandbløst, Inga, skredder, 375
 — Marie, skredder, 350
 Sandøy, Emma, pens., 6200, 1975
 — Mathilde, skredder, 250
 Sannes, Martin, arb., 1975
 Schistad, Bernh., disp., 15,600, 3975
 Sekkenes, Ludvig, arb., 325
 Seth, Gotfred, arb., 325
 — Olaf, kaiarb., 1025
 Siem, Petter, arb., 450
 Simonsen, Abel, fisker, 1000
 — Anna, skredder, 850
 — Anny, skredder, 700
 — Einar, fisker, 300
 — Hjørdis, skredder, 575
 — Ivar, kontorist, 1625
 Simonsen, Sivert, fisker, 600
 Sivertsen, Henrik, småbr., 700
 Skaar, Johs L, sekretær, 3000, 3375
 Skarsbø, Anton, arb., 775
 — Berta, skredder, 350
 Skjekstad, Sigurd, kapt., 21,500, 5025
 Skjevik, M A, verksmester, 3200
 Skjorlid, Ole O, småbr., 6400, 500
 Skogly, Ole R, småbr., 1775
 — Richard, kontorbetj., 1000
 Skogseth, Helge, avd.ing., 14,800, 6950
 Skogerønning, Jørgen, mek., 1600
 — Clav, mek., 1475
 Skotheim, Anne, skredder, 1000
 — Sigurd, skredder, 1275
 Slemmen, Elling, gbr., 15,100, 950
 — Oscar, gbr., 8400
 Slingstad, Benj., verftsarb., 1100
 — Peder, visergutt, 375
 Småge, Iver K, baker, 2325
 — Kr., mek., 25
 Småsund, Anna, småbr., 12,500, 1000
 Småsund, Hj., vognm., 750
 Smith, Caspar C, provisor, 4575
 Soelset, Halfdan, verksmester, 3475
 — Signe, kontord., 675
 Solåt, Helga, skredder, 1150
 — Henny, skredder, 1125
 — Matea, skredder, 1100
 Solbakken, Ivar, fabr.arb., 1350
 Solberg, Karl L, kontorm., 1400
 Solli, G, sekretær, 5575
 Solset, Gudrun, kontord., 2225
 Solvik, Ivar L, billettør, 1225
 Sponheim, Paul, sekretær, 5175
 Staurseth, Ivar, skredder, 1700
 Steffens, William, oberst, 245,000, 20,100
 Stensvold, Ottar, kontorist, 1950
 Stokke, Edv., veivokter 200, 1525
 Storvik, Johan, småbr., 2300, 700
 Stranda, Ole E, småbr., 650
 — Simon, småbr., 1025
 Strande, Kasper, snekker, 1625
 — Kristen, renten., 10,000, 350
 — Magnar, maler, 525
 — Olaf, mek., 2600, 1850
 — Sivert, skredder, 1850
 Stranden, Ellen, strikkerske, 175
 Størk, Berit, gbr., enke, 12,100, 525
 Sundby, E T B, sogneprest, 5225
 Sundland, Haakon, gårdsbest., 1225
 Sylte, Frithjof, kontorist, 1500, 1550
 — Karen, vasker, 975
 — Knut M, småbr., 2300, 950
 — Martinus, småbr., 9200, 400
 — Ole O, arb., 5700, 375
 — s barn, huseiere, 2100, 500
 Sylthe, Aslaug, butikkd., 300
 Sættem, Kr., butikketj., 2250
 Sølvik, Kristen, småbr., 7000, 1125
 — Paul, maler, 925
 Sørensen, Kristoffer, snekker, 625
 — Peder E, fabr.arb., 475
 Talsset, Olaf O, fabr.arb., 2050
 — Ole O, fabr.arb., 2050
 Tautra, Claus, renten., 10,000, 450
 Thorvik, Olav, kirkesanger, 22,000, 5500
 Tollås, Gunhilde, renten., 14,300, 450
 — Peggy, skredder, 1100
 Toresen, Joh., elektr., 3450
 Torsøy, Alf, arb., 300
 Torvik, Einar, gbr., 6800, 450
 — portier, 1150
 Tverli, Oluf E, småbr., 6500, 2200
 Tønder, Margrethe, telegr.dame, 700, 3750
 Ugelvik, Peder, arb., 450
 Ulleland, Sverre M, verftsarb., 1875
 Utheim, Trygve, fylkesm., 20,000, 19,400
 Vagle, Peder, skolebest., 3450
 Vangen, Andreas småbr., 16,700, 1400
 Vatne, Olav, gartner, 325
 Velle, Paul, visergutt, 450
 — Svanhild, skredder, 775
 — Sivert, kaiarb., 1150

Bennett Reklame & Annonsebyrå a.s Trondheim

Annonseformidling, Tegninger, Reklametjenester.

Venås, Arne, kontorist, 950
 — Edv., best., 525
 — Julius, kontorist, 600
 Verftets Handel (enkefru Mette Rye), kolonialforr., 2100, 1900
 Vestad, Ingeborg, gbr., enke, 9500, 950
 — Otto, telefonarb., 3250
 Westad, Bernhard, småbr., 7700, 2325
 Vestre, Johan, lærer, 3600, 3700
 Westvig, Anna S, pens., 1350
 — Astrid, kontordame, 2675
 With, Bastiane, renten., 35,100, 1950
 Wiik, Emma, skredder, 775
 — Lussie, strikkeske, 275
 Vikene, Beate, fabr.arb., 1075
 Vikhagen, Asbj., smed, 1100
 Vogt, J H, oberst, 23,000, 6900
 Wold, Erling, elektr., 3650
 — Trygve, kjører, 700
 Zakariassen, Julie, kontorbetj., 1700
 Ziegler, Harald, kapt., 600, 3625
 Ødegård, Hans, arb., 300
 — O, avd.ing., 6475
 — Sofie, skredder, 925
 Øie, Harald, gartner, 2300
 Ølander, Walfred, verksmester, 3500
 Øren, Henrikke, skredder, 1375
 Ørjavik, Ole, gbr., 900, 375
 Østby, Bjarne, fullm., 3625
 Øveraa, Anton, mask., 6800, 2025
 Øverland, Alfred, fabr.arb., 300
 — Astrid, skredder, 800
 — H, bileier, 2000
 — Karl, arb., 800
 — Karl, skredder, 1725
 — Kristian, arb., 1400
 — Laud, snekker, 1625
 — Ole A, småbr., 3400, 550
 — Paul, gbr., 16,600, 1200
 — Peder A, arb., 2225
 Øverli, Sverre, gårdsbest., 1125

Postadr. Strande i Romsdal

Bårdsnes, Olav, småbr., 4900, 1050
 Bergset, Kristian, gbr., 10,000, 450
 Bugge, Petra, gbr., 28,000, 675
 Bøe, Emil, småbr., 3500, 900
 Ekrem, Anton, småbr., 700, 1350
 — Hans, gbr., 15,000, 675
 — Rasmus, gbr., 14,900, 975
 Ellingsgård, Iver, gbr., 9300, 1200
 Elvsåshagen, Andr., småbr., 2600, 600
 — Jakob, sjøm., 2475
 Frydenlund, Anders, småbr., 4200, 200
 Grensen, Iver, gbr., 1400, 650
 Hagen, Ludvig, gbr., 33,900, 1375
 Havland, Karl småbr., 2200, 675
 Kvamme, A, landh., 16,000, 1525
 Lønset, Agnar, arb., 800
 — Andreas, småbr., 2200, 275
 — Berit A, kårk., 1000, 325
 — Einar A, kårk., 3000, 400

Lønset, Einar L, kårk., 2500, 600
 — Johan, gbr., 17,300, 1300
 — Nils E, gbr., 15,700, 975
 Lønsethagen, Fredrik, arb., 950
 — s Handel, A/s, disp. Olaus E Lønsethagen, landh., 3000, 275
 — Olaus, arb., 300
 — Olaus, småbr., 3600, 375
 Lønsetteig, Ane, småbr., 425
 — Ole K, småbr., 3600, 700
 Malmedal, Nils, småbr., 3000, 875
 Opdal, N S, gbr., formue 11,400 kr.
 Pedersen, Peder, småbr., 4500, 525
 Solbakken, John, småbr., 3100, 1125
 — Ole, arb., 375
 Strande, Ander, Os kårk., 850
 — Andr. O, gbr., 21,200, 2400 ..
 — Nikolai, kårk., 1100, 900
 — Ole, maler, 11,200, 275
 — Ole H A, gbr., 11,800, 300
 — Teodor, småbr., 2700, 475
 — Tomas, småbr., 2200, 475
 Strandehø, Andreas O, arb., 16,400, 800
 — Eldri, kårk., 200
 — Ole O, gbr., 28,400, 1500
 Strandhagen, Torvald, småbr., 15,100, 1000
 Uggeberg, Bj., fenrik, 1300, 1900

Postadr.: Talset

Åndal, Karl, småbr., 6300, 750
 — Josefa, strikkeske, 300
 Amundsgård, Egil M, arb., 375
 — John M, fabr.arb., 700
 — Magnar, arb., 1000
 Bergfjord, Andr., småbr., 4500, 1375
 — Tomas, baker, 925
 Buvik, Ole, småbr., 1000, 1100
 — Ottar, arb., 500
 Dahl, Knut, gbr., 30,600, 1400
 Drågen, Anna, gbr., 1100, 550
 Dyrliid, Edvard, småbr., 275
 Flåten, Bernh., lærer, 13,800, 4125
 Franset, Marie, kårk., 2000, 225
 Fransgjerde, Edvard, gbr., 8600, 800
 Gjerde, Iver, gårdsbest., 2600, 800
 Gjerdebø, Knut S, småbr., 4000, 500
 Gjerdeplass, Oliver, småbr., 5600, 700
 Hagen, Ingvald, arb., 300
 Heggen, O, pens., 9300, 2875
 — Trygve O, arb., 200, 600
 Holmens Notbruk, interess.sk., bas Anders P Ulleland
 Husby, Kristen O, fabr.arb., 975
 Kleve, Erik A, gbr., 6100, 50
 Kortgård, Jakob J, småbr., 4600, 425
 — Kr., disp., 1075
 — Kr., A/s, landh., sild- & fiskforr.
 — Ole A, arb., 900, 25
 — Ole E, form., 1225
 — Tønnefabrik, A/s, 11,000, 1075
 Kristengård, Alfred, småbr., 500, 1200
 Mausset, Anton K, småbr., 5100, 250



„JAVA 1 B“ - den kræsnes kaffe

- Mausset, Synnøve, småbr., 5300, 375
 Solemdal, Bastian O, arb., 900, 375
 — Anton I, småbr., 10,200, 875
 — Erik, småbr., 5100, 500
 — Even P, arb., 275
 — K A K, gbr., 19,900, 1275
 — Ole E, arb., 200, 500
 — Peder E, gbr., 9900, 700
 — Peder P, fabr.arb., 300, 575
 Morsund, K B, skipper, 1225
 Myren, Erik O, småbr., 1600, 250
 — Knut O, fabr.arb., 800
 Nakken, Andr. O, arb., 400
 — Anton, I, småbr., 7500, 600
 — Berta, kjøpm., 500, 550
 — Cementfabrik (Tobias Nakken)
 — Edvard A, gbr., 9500, 1050
 — Jakob, småbr., 10,800, 750
 — Lars T, arb., 275
 — Ole, småbr., 200, 650
 — Peder E, gbr., 9400, 950
 — Tobias, småbr., 2000, 350
 Nordhaug, Andr., småbr., 3200, 725
 Opdal, Lars, småbr., 4600, 425
 — Paul, fabr.arb., 450
 — Peder E, arb., 900, 400
 — Martin E, arb., 600
 — Ole L, gbr., 4900, 475
 Pedersen, Peder, småbr., 2900, 425
 Reitan, Ingvald, gbr., 3500, 425
 Risahagen, Adolf, småbr., 3900, 900
 — Albert, kårn., 300
 Risan, Eilif E, arb., 525
 — Hilmar K, arb., 125
 — Ivar P, småbr., 1500, 600
 — Knut K, arb., 625
 — Lars O, fabr.arb., 825
 — Lasse E, arb., 525
 — Erik P, gbr., 21,100, 775
 — Gunnar, arb., 500
 Risan, Konrad P, arb., 900, 325
 — Martine, småbr., 3000, 525
 — Matteus, gbr., 52,400, 2125
 — Peder P, arb., 900, 325
 Stensvold, Kristian, landh., 4500, 1350
 — Sigbjørg, butikkd., 325
 Stornes, Ingeborg, gbr., 3100, 50
 Talsset, Albert T, arb., 1700, 2450
 — Arne F, småbr., 3600, 1075
 — Eilert, småbr., 2300, 650
 — Ingeborg O, kårn., 500, 300
 — Knut B, arb., 1500, 275
 — Nils B, fabr.arb., 600, 1075
 — Sivert M, gbr., 8600, 750
 — Thomas B, gbr., 23,300, 1200
 Talsethagen, Knut, gbr., 4100, 825
 Tollås, Iver, kårn., 3500, 300
 — Knut G, småbr., 2200, 300
 — Nils I, gbr., 47,500, 1500
 — Peder K, skom., 400
 Torvik, Anton, skredder, 1000, 300
 — Ingebrigt, kårn., 1000, 475
 — Nils, gbr., kårn., 31,900, 625
 Ulleland, Anders P, arb., 6200, 650
 — Ane A, kårn., 1000, 325
 — Ingvald K, arb., 400
 — Knut H, småbr., 7600, 450
 — Knut L, gbr., 7100, 825
 — Lars K, arb., 375
 — Lars P, småbr., 2200, 1250
 — Martin K, arb., 150
 — Notbruk, interess.sk., bas gbr. Tomas
 Ulleland
 — Peder J A, fabr.arb., 325
 — Peder K, arb., 300
 — Peder P, gbr., 34,900, 1050
 — Petter A, arb., 500, 250
 — Tomas T, småbr., 2700, 400
 — Tomas T, arb., 1450
 Ytterhaug, Knut, arb., 350

Borgund herred

181,41 km.², 8658 innb., Borgund sogn, lensm.distr. og tingl., Nordre Søndmør sorenskr. Antall skylds. eiend. 1137 med en samlet matr.sk. av 959 sk.mk. Gjennomsnittsverdi pr. sk.mk. 3820 kr. — For budg.året 1933/34 utgj. den saml. ant. innt. 2.937,195 kr., formue 14,013,100 kr., fordelt på 3018 skattydere, saml. herredsskatt 340,080

Postadr.: Borgund pr. Ålesund

- Aall, Cato, o.r.sakf., 39,000, 9800
 Arnes, Magnus, forp. og småbr., 800, 600
 Aarseth, Anna, renten., 25,000, 750
 Aase Andreas I, gbr., 6100, 350
 — Caroline, pens., 1675
 — Christoffer, bankchef, 6350
 — Johan I, fisker, 250

- Aase, Johan N, gbr., 14,000, 850
 — Karl S, gbr., 10,300, 1975
 — Knut L, gbr., 2900, 925
 — Ole K, gbr., 2500, 950
 — Peder P, gbr., 10,000, 500
 — Rasmus, kårn., 700, 475
 Aasehaug, Lars, gbr., 7800, 650
 — Peder L, stenarb., 1100, 650

Opland Fylkes Adr.bok

med skatteligninger

HANS G. MOE'S FORLAG
TRONDHEIM

- Aasen, Jørgen, fisker og småbr., 3800, 650
 Aasestrand, Andreas G. småbr., 4600, 625
 — Johan R, elektr., 1800
 — Rasmus, fisker og småbr., 600, 500
 Andreassen, Alfred, fisker, 825
 Aspehaug, Oline, lærerinne, 1200
 — Tore, gbr., 11,700, 450
 Askeland, Anton, chauffør, 275
 — Johs., pensj., 2226
 Anne, Johs., kapt., 1000
 Barmen, Berge, ops.chef, 1900, 3075
 Berg, Hans, småbr., 1500
 Berntsen, Konrad, best., 600
 Bjørnsen, Eugen Norman, musikk., 675
 — Reidar, typograf, 3000
 — Theodor Andr., pensj., 1050
 — Thorleif Angell, st.m., 3650
 Blomvik, Hans, tømmerm., 3300
 — Rolf, fisker, 775
 Borgund Gamlehjem, best. frk. A Vartdal
 — komm. Elektrisitetsverk, driftsbest. ing.
 Lars Jørpeland
- Borgund Sparebank.** opr. 1880, forv.
 kap. 1. l. 1933 kr. 8,750,000, adm. dir.
 Christoffer Aase, kass. Hans Ratvik,
 1,142,000, 2500, se annonse 3dje permside
- Bratholm, Nikolai, skipper, 1400, 1150
 Bratlebø, Lars, gårdsbest., 1500
 Brevik, Karl, fiskevraker, 9900, 3650
 Bryne, Ingvald, musikker, 600
 Bødtker, Fredr. Jakob, sekr., 14,300, 1100
 — Louise, renten., 86,000, 4100
 Brøgger Arne, disp., 11,000, 3300
 Caspersen, Fritz, læge, 3500, 3800
 Dahl, Gudrun, pensj., 3425
 — Karl, fisker, 2400, 800
 — Olga, ass., 2725
 Dahle, Gunnar, chauffør, 2600, 1475
 Danielsen, Hans, løsarb., 900
 Davidsen, Ragnvald, gbr. og fisker, 11,200,
 850
 Devold, Helge, reis., 5875
 Digernes, Marie, husmor, 10,000, 60
 — Nils, snekker, 1000, 1275
 Drabløs, Ole S gbr., 3000, 2300
 — Oskar, chauffør, 600
 Dyb, Dorothea, skolebest., 3000, 2200
 Dybvik, Lauritz K, revep., 1100
 Eide, Olav, mask., 1125
 Eikrem, S, provst, 10,900
 Eknes, Alfred, lektor, 26,000, 7575
 Ekornaasvaag, Johan, fyrb., 1075
 — Nils, løsarb., 450
 — Petra, betj. 600
 Ellefsen, Michael, kont., 1850
 — Thora, pensj., 1400
 Engen, Borghild, lærerinne, 1200, 1400
 Engeskar, Elias, chauffør, 400
 — Lauritz, løsarb., 250
 Fagerheim, Peder, stenarb., 375
 Fagerslett, Oluf J, chauffør og småbr., 8700,
 1150
 Fiskaa, J G, pensj., 675
- Fiskerstrand, Nils, fiskerøcter, 7000, 550
 Fjørli, Sigv., landh.
 Fjørstad, Aslaug, kontord., 600
 — Sivert, lærer, 10,900, 4825
 Follestad, Hilmar, agent, 1225
 Fredly Husholdningsskole (Dorthea Dyb)
 Frøysa, Ole J, skredder, 1200
 Furland, Hans, skipper, 1000, 1300
 Furmyr, Sevrin P, gbr., 9700, 500
 Furnes, Karl L, fisker, 2700, 375
 Gåseide, Karl, gbr., 1500
 — Knut K, betj., 1850
 — Nikka, kass., 2000, 2000
 — Nikoline, kårkone, 25,000, 350
 — Rasmus, gbr., 1300
 Gåseidnes, Elias, kårn., 9500, 1250
 — Ole, gbr., 7100, 575
 — Oskar, fisker og småbr. 3700, 775
 — Knut, chauffør, 425
 Gamlem, Johan T, løsarb., 1600, 675
 Gjerde, Alfred, bokh., 4325
 Græsdal, Sivert, gbr., 16,200, 450
 Grønfur, Monrad, kass., 2100
 Grønvik, Arnold, fisker, 1200
 — Hans, arb. og småbr., 700
 Gudmundseth, Randulf, skipper, 1700
 Halaas, John G, tømmerm., 6500, 575
 Hanken, Karoline, lærerinne, 2825
 Hareide, Anna, syd., 700
 Hatlehol, Martin, løsarb., 1200
 Hatlen, Andreas L, fisker og småbr., 4200,
 550
 — Klaus O, fisker, formue 1100
 — Nils H, gbr. og fisker, 5300, 350
 — Nils O, gbr. og fisker, 13,400, 900
 — Ole K, fisker og småbr., 3200, 550
 — Peder K, gbr. og fisker, 28,200, 1450
 — Peder P, gbr. og fisker, 6800, 600
 — Ragnvald, lagerchef, 3150
 Hatlø, Frantz, stuert, 500, 700
 — Gotfred, stuert, 1525
 Hauge, Karl P, arb. og småbr., 3100, 550
 Hesseberg, O L, kolonialforr., 13,600, 3150
 Hoff, Halfdan chauffør, 2100
 Holebakk, Randi, betj., 600
 — Rasmus, løsarb., 600
 Horsberg, Trygve, lærer, 4400
 Humblem, Karl K, snekker, 2300, 1000
 Humlen, Harald, revep., 1500, 825
 — Karl J, småbr., 10,600, 1050
 Høivik, Karl, lærer, 850
 Ingebrigets, Knut, lærer, 3400, 2700
 — Olaf, byselger, 2000
 Jakobsen, Fridthjof, fyrb., 625
 Jerveff, Hjørdis Sødning, renten., 345,000,
 10,000
 — Otto Sødning, kont., 1400
 Johansen, Ludvik, gartner, 950
 Jørgensen, Iver, gbr. og fisker, 9200, 950
 Jørpeland, Lars, dr.best., 4700
 Kaarstad, Ludvig, snekker, 2000, 1200
 — Martinus, taktekker, 2000, 775
 Kalsnes, Gudleik, skolebest., 5425



OLUF BJØRNESETH & CO A/S
 HENR. MAGNUS & S
COLONIAL ENGROS **BERGEN**

- Kalsnes, Hanna, lærerinne, 800
 Kalvøy, Ludvik L, fisker, 7200, 700
 Kapstad, Nils, kommisjon., 2200
 Kavli, Jørgen, reis., 3425
 Knudsen, Ingvard, fyrb., 825
 — Signe, landh.
 Kristoffersen, Johan W, fisker, 750
 Krohn, Iver, gbr., 9000, 1100
 Larsgård, Gyda, ass., 1100
 — Knut P, telegr., 1000
 — Peter K, gbr. og fisker, 9500, 775
 — Peder N, gbr., 10,700, 650
 — Ragna N, syd., 550
 Lepsøe, Marry, pensj., 1075
 Lerstad, Ivar L, guanoh., 600
 — Johan L, guanoh., 300
 — Laurits, gbr., 1800, 1025
 — Paul, chauffør, 3800, 675
 Lervik, Per, chauffør, 1600
 Lindgaard, Harald, seilm., 3000, 1225
 Lundbø, Johan, tømmerm., 750
 Madsen, Laurits, renten., 124,000, 5600
 — Wiig, Kaare, gartner, 11,200, 1900
 Marø, Kristoffer, skipper, 1000, 2900
 Mathiesen, Axel F, læge, 8300
 Melsæther, Fredrik, fisker, 1000
 — Karl, løsarb., 700
 Mork, R P, meierikons., 64,000, 4400
 Muriaas, Nilsine, pensj., 2000, 1275
 Møller Arthur, kunstm., 800
 Nakken, Aagne S, veiarb., 800, 1125
 — Hans K, snekker, 1300
 — Karl, skipper, 2100, 1650
 — Knut, snekker, 1300
 — Marie, husmor, 1000, 20
 — Otto, dekksm., 400
 Natvig, Martinus, skom., 2700, 825
 Nedregaard, Johannes, lærer, 3625
 Nilsen, Carsten, uts.ass., 3700
 — Karl, gartner, 500
 Nielsen, Nikolai gbr., 375
Nio Gartneri. (Kaare Madsen Wiig)
 Nordal, R A, agronom, 1000
 Nørve, Oliver, gbr., 2400, 375
 Nørvægjerde, Anna, gbr. 17,700, 1025
 Olsen, Petrine Sperre, hønseh., 5400, 350
 Olsvik A, kolonial & manufakturforr.
 Osphaug, Knut, kontr., 600, 2450
 Pedersen, Anna, renten., 5200, 350
 — Erling, disp., 600, 500
 — O, A.S, disp. Erling Pedersen, landh.
 3100, 350
 — Oscar, kjøpm., 22,000, 3800
 — Thorvald, kontorm., formue 1500 kr.
 Pilskog, Rasmus, renten., 21,000, 850
 Polar, A/S, disp. Trygve Jervell, fiskeri og
 fangst.
 Prinsen (fru Laila Giske), bad & restaurant
 Rasmussen, Johanne, lærerinne, 1850
 Ratvik, Hans, gbr., 4275
 — Ingeborg, syd., 3000, 225
 — Laura, gbr., 8400, 600
 — Martha, kårkone, 3000, 450
 Ratvik, Oline, telegr.ass., 1975
 — Salamon, bryggeform., 500, 2625
 Reitan, Trygve, kjøpm., 3000
 Roald, Elias, løsarb., 400
 — Ragnvald, pensj., 4100
 Røbek & Co. (Petter Røbek og Nils Fiske-
 strand), sild- & fiskforr., røkeri
 — Herborg, syerske, 250
 — Petter L, fiskerøkker, 4100, 475
 Rødsethreits Handel, A.S, disponent
 Normann Aasebø, landh.
 Rødstøl, Knut, telgr.fullm., 8200, 4450
 Røe, Olaf, o.r.sakf. (Røe & Meinich, Ålesund)
 28,000, 17,000
 Rønneberg-Bødtker, Louise, renten. 14,500,
 650
 Rørstad, Nikolai, fisker, 375
 Rosseveld, Sevrin, snekker, 600
 Salkjelsvik, Johan, veiv., 2000, 1200
 Sandø, Knut, kont., 475
 Skodje Ingvald, lensm.betj., 2575
 Skodjevåg, Sivert, snekker, 575
 Skuggen, Jens K, kjøpm., 11,000, 6100
 — 's enke, Jens J, formue 6200 kr
 — Johan N, løsarb., 500, 575
 — Karl J, løsarb., formue 3300 kr.
 — Karl K, elektr., 700
 Slettedal, Peder, gbr. og fisker, 625
 Solberg, Arne, garver, 350
 — Haakon, garver, 1075
 — Olaf, garver, 350
 Sperre, Regine, pensj., 3000, 925
 Stamnes, John, gullsmed, 78,000, 2900
 Standal, Nils, lærer, 2900, 3750
 Stenseth, Oluf P, fisker, 600
 Stokke, Elling, utsk.form., 4975
 Strøm, Hans, stenarb., 800
 — Harry, mask., 1975
 — Øren, Eivind, maler, 1100
 Sund, Sverre, gårdsbest., 1750
 Sunde, Lizzie, pensj., 700
 Sunnmøre Garveri (Møre Felleskjøp), forp.
 H Solberg, Gåseide
 Syltevik, Sigtrud, betj., 1000
 Synnes, P M, snekkerm., 13,200, 2275
 Sæther, Rasmus, bøkker, 2700
 Sødring, Gyda Holmboe, renten., 165,000,
 15,000
 Sørnes, Paul, fisker, 1100
 — Peter, smed, 13,500, 1100
 Tafjord, Olava, hønseh., 400
 Thorkildsen, Oskar, murm., 600
 Toftesund, Johan, fisker, 1400, 775
 Trandal, Peder K, småbr., 16,000, 800
 Vangsmo Bjarne, elektr., 600, 1600
 Vartdal, Anna, best., 1450
 Vedde Sildoljefabrik (H Koppernæs & Sø-
 ner A.S, Ålesund)
 Velle, Pernille, sykepl.ske, 1000
 Wenersberg, Oskar O, småbr., 3900, 1050
 Wiig, Harald A M, gbr., 34,000, 2700
 Vik Einar, lærer, 3000
 Vikør, Marta, gartner, 775

DE GODE KAFFESORTER - MØRE KJØPMÆNDS

Ville, Jens, gbr., 7700, 625
 — Johan, småbr., 4800, 675
 Øren, Ole K, løsarb., 500, 425
 Øvrelid, Ole, mask., 2100
 Øvrevoild, Anton B, landh., 12,000, 3500
 — & Co., A/S, landh., 2200, 50

Postadr.: Djupvik brevhus pr. Ålesund.

Dybvik, Alfred, fisker, 800
 — Anton J, fisker, 850
 — Elias K, gbr., og fisker, 7000, 775
 — Jens S, gbr. og fisker, formue 800
 — Johan J, fisker, 3000, 700
 — Karl J, fisker, 650
 — Knut A, fisker, 700, 700
 — Martinus K, gbr. og fisker, 7500, 700
 — Peder K, skipper, 3000, 2350
 — Rafael, fisker og småbr., 5800, 850
 — Sevrin, stuert, 500
 — Sevrin J, småbr. 7700, 850
 Dybvikstrand, Lina, sykepl.ske, 400
 — Ole, fisker, og gbr. formue 6200 kr.
 Nyhaug, Andreas M, gbr. og fisker, 8000, 400
 — Martinus A, fisker, 700
 Olsvik, Mons J, fyrb., 500, 1000
 Rebbestad, Lauritz, jordarb., 300
 Skaar, Sigfred, bryggearb., 400

Postadr.: Eidsnes i Borgund

Åkernes, Hans, fisker og småbr., 500
 — Harald, fisker, 200
 Aarflott, Albert, snekker, Kvasnes Treva-
 refabrikk,
 Bjørkavåg, Anna O, løsarb., 925
 — Anton, fisker og småbr., 1600, 425
 — Bernhard, fisker og småbr., 500, 1150
 — Berte K, kårk., 300
 — Elias O, fisker og småbr., 2600, 775
 — Gustav P, fisker og småbr., 8500, 600
 — Hjalmar, fisker, 250
 — Karl B, fisker og småbr., 3500, 475
 — Karl H, fisker, 2200, 575
 — Karl K, fisker, 200
 — Karl S, fisker, 650
 — Olav O, stuert, 700
 — Ole J, fisker og småbr., 4100, 750
 — Ole P, gbr. og fisker, 1500, 825
 — Ole S, gbr. og fisker, 6000, 650
 — Peder S, fisker, 275
 — Peter O, fisker og småbr., 4500, 550
 — Ragnvald K, fisker, 275
 — Sigvart H, fisker, 200
 — Sivert E, gbr. og fisker, 6400, 700
 — Sverre O, fisker, 625
 Eidsnes, Peder P, fisker, 5200, 550
 — Peter O, fisker og småbr., 17,000, 675
 Flem, Lisa, lærer, 2875
 Have, Karl J, fisker og småbr., 4000, 850
 Hjellen, Ole G, snekker, 1000, 650
 Hjørringsdal, Johan, stuert, 1450
 Kildehaug, Bjarne, fisker, 1100
 — Hjalmar, båtf., 900
 Kongshaug, Emma, småbr., formue 1700 kr.

Kongshaug, Ingolf, fisker, 400
 — Iver P, gbr. og fisker, 550
 — Karl P, fisker, 650
 Kvasnes, Alfred H, snekker, 375
 — Johan, fisker og småbr., 4800, 600
 — Olav J, snekker, Kvasnes Trevarefabr.
 — Ole, løsarb., 250
 — Oskar H, løsarb., 1275
 — Trevarefabrikk (Albert Aarflott, 3000,
 750 og Olav Kvasnes, 3000, 825)
 — Peder, gbr. og fisker, formue 4300 kr.
 Leira, Frithjof O, fisker, 350
 — Olaus, fisker og småbr., 7000, 325
 — Rasmus O, fisker, 500, 200
 Lervåg, Andr. H, fisker, 2900, 900
 — Arthur H, gbr. og fisker, 3100, 650
 — Hans O, fisker og småbr., 2700, 650
 — Hilmar, gbr. og fisker, formue 3600 kr.
 — Johannes H, fisker, 600
 — Johannes K, fisker, 300
 — Karl J, gbr. og fisker, 3800, 375
 — Konrad K, fisker, 275
 Nesheim, Karl B, fisker, 300
 Olsen, Knut, snekker, 250
 Ramnefjell, Olav S, fisker, 300
 — Per S, fisker, 200
 — Severin, lærer, 6600, 3675
 Reitehaug, Andreas, småbr., 5400, 475
 — Gabriel, maler, gbr. og fisker, 9000, 1775
 — Iver, maler, 4300, 1900
 Skytterholm, Marius, fisker, 675
 Solevåg, Alfred, fisker, 200
 — Andreas I, gbr. og fisker, 9500, 850
 — Elias M, gbr. og fisker, 7500, 900
 — Frithjof, fisker, 4100, 1100
 — Hans K, gbr. og fisker, 7600, 655
 — Hans P, fisker, 300
 — Johan A, gbr. og fisker, 10,000, 1050
 — Johan N, gbr. og fisker, 3500, 500
 — Karl J, fisker, formue 1600 kr.
 — Knut B, gbr. og fisker, 9800, 875
 — Lauritz R, gbr. og fisker, 500
 — Leonhard, fisker, 950
 — Marius L, fisker, 700
 — Nils J, gbr. og fisker, 7000, 975
 — Ole L, fisker, 475
 — Ole R, gbr. og fisker, 2300, 675
 — Oskar O, fisker, 375
 — Peder H, gbr. og fisker, 8500, 675
 — Peder O, gbr. og fisker, 11,200, 950
 — Kristoffer M, snekker, 2350
 — Ragnvald, matros, 2800, 700
 Solevågseide, Hans K, gbr. og fisker, 4900,
 525
 — Iver H, småbr., 3300, 500
 — Johannes J, fisker, 575
 — Karl J, fisker, 275
 — Petrine, kårk., 250
 — Thomas J, fisker, 675
 Sunde, Elias L, fisker, 675
 — Johan K, gbr. og fisker, 8900, 1000
 — Johan K, maler, 450
 — Johan L, fisker, 625



brukes fra Nordkapp til Lindesnes

Sunde, Johan R, landh., 7600, 950
 — Karl J, fisker og småbr., 7200, 650
 — Karl K, gbr. og fisker, 5900, 1030
 — Karl L, gbr. og fisker, 1000
 — Lauritz L, fisker, 400
 — Lauritz R, gbr. og fisker, 3700, 350
 — Martinus K, fisker, 300
 — Ole L, fisker og småbr., 1500, 1125
 — Otto, fisker, 300
 — Ragnvald L, fisker, 500
 Sørheller, Edvin J, fisker, 1800, 450
 Tomren, Lars, gbr. og fisker, formue 2000
 Tranvåg, Oskar L, gbr. og fisker, 525
 Urke, Andreas K, gbr. og fisker, 3500, 525
 — Bjarne, fisker, 575
 — Karl A, fisker, 575
 Vegsund, Leonhard M, fisker, 600
 Veibost, Andreas, gbr. og fisker, 6600, 450
 — Jacob I, gbr. og fisker, 8300, 850
 — Daniel, mask. og småbr., 4900, 1450
 — Harald, fisker, 550
 — Iver, kårn., 400
 — Johan, matros, 2000, 1775
 — Ole R, fisker og småbr., 2400, 400
 — Petter I, fisker, 200
 Øren, Severin, gbr. og fisker, 6300, 575

Postadr.: Ekornåsvåg brevhus

Åkernes, Jacob, småbr., 3600, 525
 — Oskar, småbr., 3600, 350
 Bernhof, Hagbart, fisker, 800
 Bjørkavoll, Karl I, gårdsarb., 350
 Ekornåsvåg, Edvard, løsarb., 700
 — Henrik, gbr. og fisker, 1000, 750
 — Johan N, løsarb., 200
 — Nikolai, småbr., 5800, 400
 — Bjarne, mask., 1900
 — Severin, kårn., 2200, 250
 Emblem, Konrad E, fisker, 500
 Flisnes, Arthur H, løsarb., 250
 — Elias O, gbr. og fisker, 350
 — Hans A, kårn., 250
 — Hans H, gbr. og fisker, 2000, 500
 Furholm, Johan, gbr. og fisker, 1600, 600
 — Leonhard, elektr., 1000
 — Rasmus H, gbr. og fisker, 650
 Hatlehol, Nils T, fisker, 200
 Lundanes, Ivrine L, gbr., 6000, 400
 — Lars O, gbr., 5800, 700
 Magerholm, Knut, kårn., 1000, 375
 Nilsen, Edv., gbr. og fisker, 3300, 500
 Nilssen, Thomas, gbr. og fisker, 3500, 350
 Olsen, Emil, løsarb., 500, 475
 Ramsvik, Edvard, kårn., 7500, 325
 — Hans E, gbr. og fisker 5800, 500
 Ødegård, Jens, kårn., 9100, 375
 — Johan R, kårn., 250
 — Ole, gbr., 9000, 1200
 — Sverre, snekker, 600, 375

Postadr.: Ellingsøy

Årset, Johan O, fisker og småbr., formue 4400 kr.

Årset, Ole O, fisker og småbr., 5300, 600
 — Oskar O, fisker, 375
 — Peter N, fisker og gbr., 500
 — Johan J, gbr., 14.600, 1625
 — Karl E, fisker, 625
 — Peder A, gbr., 7200, 575
 — Peter J, gbr., 11.000, 775
 — Petter E, gbr. og fisker, 7100, 675
 Bjerke, Karl, fisker, 475
 — Steffen, snekker, gbr. og fisker, 6800, 1425
 Bjerge, Jens J, fisker, 450
 — Karl K, fisker, 3200, 700
 — Marius M, fisker, 1150
 — Mathias M, skipper og småbr., 8500, 3275
 — Mathias M, fisker, 825
 — Nicolai, kolonialforr., 450
 — Nils E, fisker, 4700, 85
 — Nils K, fabr.arb., 900
 — Nils N, gbr. og fisker, 3200, 450
 — Olaf K, gbr. og fisker, 7300, 950
 — Ole J, fisker og småbr., 1000, 600
 — Peder J, fisker, 1100, 575
 Bjørgeholm, Hans R, guanoh. og småbr., 3100, 575
 Bunes, Arve Hansen, gbr., 1000, 425
 — Martinus, gbr. og fisker, 3400, 700
 Ekrol, Amanda, pensj., 800
 Fanneløp, Eilert, lærer, 5800, 4125
 Finnvik, Ole J, fisker, 3200, 900
 Flø, Knut, fangstm., 600
 Gaustad, Edvard K, fisker, 1050
 Giske, Karl R, fisker, 450
 — Oskar, reverøkt, 900
 Grimstad, Andreas, gbr., 7500, 925
 Grytebust, Fredrik L, fisker, 575
 — Hans, kjøpm., 925
 — Johan, skipper, 1500
 — Jørgen, gbr., 8500, 950
 — Knut Olsen, landh., 60
 — Knut O, fisker, 650
 — Lars Fr., landh., 9500, 650
 — Marius O, fisker, 5800, 1000
 — Olaus S, gbr., 8000, 725
 — Ole E, gbr., 10.700, 850
 — Ole O, hønseh., 2800, 725
 — Ole S, fisker og småbr., 3900, 1375
 — Oskar Tynes, mask., 2550
 — Peder Fr., fisker, 1700, 450
 Hagen, Andreas O, gbr. og fisker, 2800, 1000
 — Johan E, fisker, 2800, 650
 — Ole A, kårn., 9200, 325
 — Severin, gbr., 7700, 825
 Helsem, Jens, lærer, 2650
 Hoff, Elias J, fisker, 500
 — Hans J, gbr., 5300, 950
 — Johan H, d. e., kårn., 8300, 350
 — Johan L O, gbr. og fisker, 9800, 1000
 — Johan N, d. e., kårn., 8100, 550
 — Johan O, guanoh., fisker og gbr., 9100, 1050
 — Karl J, gbr. og fisker, 5000, 600
 — Nils G, fisker og gbr., 11.200, 850

Hoff, Olaf I, fisker, 850
 Hofseide, Bjarne H, fisker, 800
 — Ole B, gbr., 11,100, 950
 — Ole H, fisker, 1150
 Hofseth, Andreas P, matros, 1150
 — Peter, guanoh. og småbr., 1600, 550
 Kvalstein, Johan P, fabr.arb., 200
 — Lars O, gbr., 1050
 — Marie, husmor, 2000, 300
 — Peter, gbr., 375
 — Sevrin, kårn., 6000, 500
 Langøy, Iver, gbr. og fisker, 475
 — Peter I, løsarb., 300
 — Sevrin J, løsarb., 300
 Lørgen, Anthon, fisker, 375
 — Bjarne B, fisker, 400
 — Bretanus, gbr., 5000, 500
 — Hans L, fisker, 200
 — Iver E, gbr., 4300, 450
 — Johan B, fisker, 400
 — Johan J, fabr.arb., 500
 — Jørgen P, gbr. og fisker, 10,000, 850
 — Karl L, fisker, formue 1500 kr.
 — Laurits H, gbr., 4500, 550
 — Peter J, kårn., formue 5600 kr.
 — Sigvald, fisker, 1500, 325
 — Wilhelm, fisker.
 Maaseide, Lars, lærer, 2400
 Myklebust, Bernhard, gbr., 2400, 600
 — Berte, gbr., 5800, 450
 — Elias R, agronom, 2050
 — Elias Ragnvald, stuert, 1050
 — Jens, kårn., 4000, 600
 — Jettmund, skipper, 1175
 — Johan J, gbr., 25,500, 650
 — Johan N, stuert, 600, 1300
 — Johan O, gbr. og fisker, 1500, 950
 — Martinus P, husm., 4400, 600
 — Nils E, gbr., 13,700, 550
 — Peder N, gbr., 6700, 3025
 — Peder N, fisker, 200
 — Rolf Th., gbr., 575
 — Sigurd B, hønseh., 1200, 200
 — Theodor, forretningsf., 8000, 2600
 Nes, Anton L, mask., 8000, 625
 — Elias E, gbr., 5100, 500
 — Erling E, fisker, 1800, 575
 — Johan L, gbr. og fisker, 11,000, 675
 — Lauritz O, fisker, 925
 — Laurits K, gbr., 3500, 400
 — Olgar, fisker, 200
 — Peder L, fisker og småbr., 5700, 825
 Rabben, Oskar O, fisker, 775
 Roth, Albrigt P, gbr., 7000, 725
 — Johan J, fisker, 1100, 400
 — Karl, fisker og småbr., 3500, 1075
 — Ole J, fisker og småbr., 4100, 725
 — Oskar K, fisker, 350
 Rye, Nils, lærer, 3350
 Røyseth, Arthur L, fisker, 625
 — Harald L, fisker, 400
 — Lars, småbr., 3500, 775
 Saure, Andreas, fisker, 1500, 700

Saure, Lars B, gbr., 8000, 600
 Sellereit, Fredrik, guanoh., 4400, 1275
 Sjästad, Knut, gbr., 5600, 575
 Sjøstrand, Andreas K, fisker, 1050
 Skjønberg, Ingvald, fisker, 2000, 1000
 — Johan, fisker, 600
 — Olaf, fisker, 600
 Skoftet, Ingvald, fisker og småbr., 500, 700
 Slotsvik, Bernt L, gbr. og fisker 7500, 1125
 — Bernt P, kårn., 6100, 350
 — Bjarne B, fisker, 300
 — Elias O, fisker, 450
 — Hans L, fisker, 1000, 425
 — Johan, kårn., 1800, 425
 — Jakobine, kårn., 8000, 450
 — Karl B, fisker, 375
 — Lars B, fisker, 525
 — Lars B, kårn., 3500, 600
 — Lars K, reder, formue 68,000 kr.
 — Martin, kokk, 2300
 — Olaus K, gbr., 6800, 825
 — Ole J, gbr. og fisker, 12,400, 725
 — Peter B, gbr. og fisker, 11,300, 1100
 — Salamon K, gbr., 35,000, 1875
 Solberg, Elias P, fisker, 1025
 — Oskar P, fisker, 325
 — Peter E, gbr. 8600, 825
 — Peter P, fisker, 7000, 1225
 Sperre Elias E. d. e., fisker, 575
 — Elias E, d. y., fyrb., 1350
 — Elias H, d. e., fisker, 1300, 675
 — Elias M H, fisker, 250
 — Hans E, gbr., 9000, 325
 — Hans J, gbr. og fisker, 10,700, 500
 — Johan H, fisker, 500
 — Johan N, fisker, 225
 — Karl K, fisker og småbr., 3100, 950
 — Kristoffer, gbr., 25,000, 800
 — Nikolai E, gbr. og fisker, 1300, 625
 — Nils O, løsarb., 1500, 425
 — Ole N, mask., 1325
 — Ole O Vik, gbr., 9000, 325
 — Peder K, løsarb., 550
 Stokke, Elias O, fisker, 975
 — Gustav A, gbr., 5600, 950
 — Jørgen, gbr. og fisker, 4000, 1175
 — Karl P, fisker, 700, 500
 — Nils, landh., 5800, 1475
 — Olaf P, gbr. og fisker, 1100, 850
 — Petter O, gbr. og fisker, 6700, 250
 — Petter P, fisker og småbr., 1400, 425
 — Rasmus P, gbr. og fisker, 4800, 675
 Stokkereit, Oluf O, gbr., formue 5300 kr.
 Stor-Aarset, Ole E P, kårn., 375
 — Peder A, gbr., slakter, 7200, 575
 Taftesund, Elias J, fisker, 500, 500
 — Johan E, gbr., 6000, 425
 — Olav J, fisker, 350
 Utvik, Ole, fisker og småbr., 5000, 750
 Viddal, Bjarne E, fisker, 300
 — Elias, fisker og småbr., 575
 Vik, Hans J, fisker, 600
 — Hans J, fisker, 500



„FAMILJE“ - den jevne husholdningskaffe

Vik, Jensine, gbr., 6300, 300
 — Johan H, gbr. og fisker, 1500, 575
 — Karl K, gbr., 5700, 400
 — Oskar J, fisker, 500
 — Peter J, guanoh., 500, 325
 — Ragnvald K, gbr. og fisker, 3100, 925
 Vikenes, Bjarne, guanoh., 7300, 875
 — Karoline, gbr., 3000, 250
 — Peder E, fisker og småbr., 1025
 — Peder M, løsarb., 1050
 — Ragnvald M, fisker, 700
 Voldstad, Edvin E, fisker, 700
 — Elias Aa, fisker, 3800, 250
 — Elias E, gbr. og fisker, 5300, 400
 — Hans, fisker, 200
 — Johan Aa, gbr., 3500, 375
 — Johan O, fisker, 575
 — Knut E, fisker, 1150
 — Lars O, stuert, 700
 — Nils O, fisker 325
 — Ole L, gbr., 5300, 425
 — Ole O, fisker, 200
 Voldsund, Judith, butikkp., 525

Postadr.: Emleim

Akernes, Peder, småbr., 2600, 875
 Akslen, Edv. R, småbr., 3700, 550
 — Hans K, gbr., 13,700, 1100
 — Hans L, småbr., 1000, 350
 — Jacob R, småbr., 3900, 375
 — Knut H, chauffør, 7500, 1175
 — Lars J, gbr., 15,700, 1625
 — Lisa L, kårkone, 250
 — Nils J, gbr. og fisker, 7000, 800
 — Thomas K, gbr., 10,100, 375
 Austnes, Andreas, skipper, 2025
 Austrem, Knut L, gbr., formue 2000 kr.
 — Lars O, gbr., 9500, 875
 Berntsen, Ludvik, snekker, 8600, 800
 Bjørkavold, Ivar, gbr. og fisker, 1300, 875
 Emblem, Andreas J, renten., 9000, 200
 — Elias J, gbr. og fisker, 6200, 750
 — Elias K, gbr., 400
 — Fredrik L, arb., 1000, 400
 — Iver Olsens enke, gbr., 250
 — Joakim J, gbr., 3200, 500
 — Johan O, snekker, 450
 — Karl K, snekker, 450
 — Knut O, gbr., 1500, 700
 — Lars Fr., maler, 750
 — Lars O, gbr. og fisker, 1800, 600
 — Martinus K, gbr. og fisker, 7400, 925
 — Olaf K, gbr., formue 7000 kr.
 — Ole K, gbr., 8100, 850
 — Ole L, gbr., 15,500, 775
 — Oskar O, chauffør, 6300, 1375
 — Peter K, gbr., 12,400, 750
 — Petrine K, kårk., 4000, 250
 — Sevrin J, landh., 5300, 1400
 Emblemsbygda Billag, andelsk., disp. Peder
 Magerholm, 9100, 1700
 Emblemsvåg, Jørgen, gbr. og fisker, 6900,
 775

Emblemsvåg, Karen, gbr.
 — Leo, fisker, 500
 — Severin R, gbr., 13,200, 850
 Engeseth, Karl S, gbr., 4000, 750
 Flydahl, Lars, lærer, 8000, 3900
 — Peter L, snekker, 600
 Furseth, Iver K, småbr., 7700, 300
 — Knut, pensj., 7600, 1375
 Garshol, Ragnvald, gbr. og fisker, 925
 Hesseberg, Andreas K, småbr., 5900, 525
 — s enke, Lars, småbr., 4400, 200
 — Nils K, gbr., 6800, 600
 — Rasmus P, gbr., 6200, 600
 Johansen, Ole, gbr., 1300, 375
 — Ole M, gbr. og fisker, formue 700 kr.
 Kiran, Axel, skredder, 650
 Kristoffersen, Thomas, betj., 700
 Lid, Thomas, arb. og småbr., 600
 Løvik, Elias, fisker og småbr., 225
 Magerholms enke, Lars D, småbr., 18,400,
 200
 — Petter, småbr. og fisker, 1000, 500
 — Steffen P, småbr., 5900, 350
 — Tore P, ferjef., 900 ..
 Mork, Ole J, småbr., 5200, 1900
 Nedregotten, Bjarne, snekker, 250
 — Elias L, gbr. og fisker, 2400, 650
 — Johan K, småbr., 450
 — Johan S, stym., 2300, 2625
 — Karl K, skom. og gbr., 1000, 900
 — Knut S, snekker, 350
 — Ole K, fisker og småbr., formue 3000 kr.
 — Ole L, fisker og småbr., 3400, 550
 — Per, snekker, 500
 — Petrine D, kårk., 4000, 250
 — Sletten K, fisker og småbr., 4600, 600
 Nilsen, Halvdan, stuert, 1175
 Olsen, Lars, enke, småbr., 8000, 125
 Røseveld, Hans P L, gbr., 4600, 625
 — Harald H, fisker og småbr., formue 5800
 — Thomas O, fisker og småbr., 700, 475
 Terøy, Emil, fisker, 650
 Øren, Hans M H, fisker, 500, 1375
 Østrem, Alfred, chauffør, 550
 — Andreas P, kårk., 7000, 300
 — Hans L, kårk., 5000, 425
 — Kristian L, småbr., 300
 — Petter A, gbr. og fisker, 1400, 800
 — Sevrin A, snekker, 500

Postadr.: Gamlemshaugen

(se også Haram herred)

Aabornes, Harald, tømmerm., 800
 Berntsen, Arthur B, tankbest., 4500
 Bjørlykkskar, Peder, snekker, 5000, 950
 Bjørnøy, Andreas H, gbr., formue 10,500 kr.
 — Hans J, fisker og småbr., 8100, 525
 — Hans O, lærer, 3900
 — Hans O O, kårk., 3000, 275
 — Hilmar J, fisker og småbr., formue 2700
 — Johan, lærer, 11,200, 3975
 — Kristian Johansen, fisker, 9300, 625
 — Ludvik, fabr.arb., 225

Bennett Reklame & Annonsebyrå a.s Trondheim

Vi har dyktige tegnere og står til tjeneste med utkast og overslag.

- Bjørnøy, Ola O, gbr., 7300, 925
 — Olaf E, skipper, 2300, 2825
 — Olav O, fabr.arb., 400
 — Ole J, gbr., 9200, 775
 — Oskar H, fabr.arb., 3700
 Brusdal, Karl d. e., småbr., 6300, 750
 — Ole, småbr., 4700, 475
 Buholm, Lauritz, gbr., 13,900, 800
 Dybvik, Anna E., strikkerske, 250
 — Elias, fisker, 250
 — Ole, fisker og småbr., 6700, 1050
 Fagerstad, Bjarne, fisker, 250
 — Johan, gbr., 4000, 400
 Gamlem, Elias N, gbr., 3000, 550
 — Hanna M, butikkbetj., 450
 — Hans M, småbr., 2000, 875
 — Hans N, gbr., 8600, 475
 — Ivar (Marie Gamlem, 83,000, 1000),
 skibsrederi
 — Johan K, gbr., 7900, 950
 — Karl N, gbr., 7000, 800
 — Karl P, kårn., 1900, 275
 — Knut E, fisker, 375
 — Knut J, gartner, 800, 275
 — Lauritz O, fisker, 550
 — Lauritz P, gbr., 4000, 375
 — Marie, reder, (Ivar Gamlem)
 — Nils E, løsarb., 275
 — Nils H, snekker, 600, 400
 — Olav L, fisker, 900
 — Peder H, fisker, 350
 — Peter L, fisker, 650
 — Petter P, fisker og småbr., 750
 — Ragnvald E, løsarb., 700
 — Sverre, fisker, 1425
 Gamlemshaug, Andreas H, gbr., 7800, 450
 — Karl L, fisker, 1000
 — Martinus L, fisker og småbr., 950
 — Ole H, løsarb., 1300
 — Petter A, gbr. og fisker, 2000, 650
 — Petter H, gbr. og fisker, 500
 — Thorvald, fisker, 450
 Gamlemsvik, Karl J, gbr., 3000, 750
 Gjerde, Olaf, fisker, 4500, 800
 Halvorsen, Julius, gbr., 9800, 700
 — Nils, landh., 500, 600
 Havnsund, Jakob, skipper, 1000, 3600
 — Johan J, småbr., 7500, 600
 — Jørgen J, fisker, 6500, 900
 — Lars P, fisker, 575
 — Peder P, snekker, 500
 — Peter P, gbr., 9900, 525
 Ingvaldsen, Herbert, fyrv., 2800
 Karlsen, Emil, fisker, 600, 225
 — Karl, fisker, 675
 — Ole, løsarb., 475
 — Oskar, gbr., 2300, 1025
 Lanstad, Peter I, fabr.arb., 7300, 3975
 Lausund, Jacob, gbr. og fisker, 650
 Marthinussen, Edvin, landh., 450
 — R, landh., 2800, 1300
 — Trygve, butikkbetj., 250
 Myren, Knut, fisker, 700, 275
 Myren, Peter, gbr., 350
 Nygård, Johan J, fisker og småbr., 2900,
 375
 — Johan I J d. y., fisker, 3400, 575
 Nyland, Lauritz G, gbr. og fisker, 8500
 950
 Nylund, Andreas, fabr.arb., 3900
 Olsen, Karl, gbr., formue 6500 kr.
 Osvik, Olav, snekker, 600
 Remseth, Ole P, skredder, 600, 425
 Schjelderup, Ingvald, løsarbeider, formue
 600 kr.
 Stephansen, Johan, best., 5125
 Sjøvik, Elias R, snekker, 500, 650
 Løvik, Hans A, småbr., 7000, 575
 — Hans H, gbr., formue 9200 kr.
 — Hans R J, gbr. og fisker, 1400, 500
 — Ingvald H, fisker, 300
 — Ingvald P, fisker, 200
 — Ingvard J, fisker, 275
 — Ivar R, fisker, 225
 — Johan A, arb. og småbr., 1900, 850
 — Johan H, gbr., 5200, 500
 — Johan J, snekker, 425
 — Johan O, gbr., 2200, 325
 — Johan P, gbr. og fisker, 7600, 1150
 — Jørgen L, småbr., 4500, 550
 — Karl J, gbr. og fisker, 4200, 750
 — Knut R, fisker, 400
 — Lars K, fisker og småbr., 1200, 875
 — Magnus M, gbr., 525
 — Martinus K, kårn., 6700, 275
 — Ole O, småbr., 5300, 650
 — Ole R, gbr. og fisker, 9300, 700
 — Petter M, småbr., 3200, 625
 — Petter J, kårn., 6800, 375
 — Petter P, gbr. og fisker, 8400, 925
 — Rasmus, småbr., 1300, 475
 — Reidar S, fisker, 200
 — Sevrin P, kolonialforr., 6300, 875
 Sørvikhagen, Joakim, småbr., 4400, 550
 — Peder E, småbr., 3200, 325
 — Peter P, fisker, 225
 — Sevrin E, kårn., 2700, 300
 Søviknes, A, byggm., trelastf., bygningsm.
 kolonialforr., 12,400, 775
 — Andreas, småbr., 14,800, 775
 — Elias A, snekker, 375
 — Knut S, småbr., 7200, 275
 — Sevrin N, småbr., 13,200, 925
 Søvikreit, Hans M, gbr., formue 3900 kr.
 — Johan J, gbr., 12,800, 400
 Terøy, Anders, gbr., formue 16,000 kr.
 — Hans T, snekker, 675
 — Karl E, småbr., 3000, 1125
 — Karl K, fisker, 1250
 Tomren, Anny, jormor, 1075
 Torholm, Lars L, fisker, 200
 Uggedal, Elias, gbr., 12,700, 1025
 — Martin, fisker, 200
 Vadset, Bjarne, fabr.arb., 3350
 — Erling, fabr.arb., 3200
 Valderhaug, Ingolf, mask., 1500



„JAVA 1 B“ - den kræsnes kaffe

Postadr.: Grytestranda

Bjørlykkhaug, Knut, byggm., 4000, 1500
 Bøe, N Jac., form., 600
 — Nikolai N, fisker, 5300, 875
 — Nils N d. y., 5300, 700
 — Olav L, fisker, 500, 350
 Engeseth, Hans L, småbr., 3800, 325
 Engseth, Hans L, småbr., 3800, 325
 — Hans P, gbr. og fisker, 11,800, 900
 — Lars L, gbr., 9200, 675
 — Nils N, gbr., 6400, 775
 Flø, Knut, fangstm., 600
 Gjerdsseth, Kristoffer, gbr., 6100, 275
 — Nils O, gbr. og fisker, 14,100, 700
 Gjerset, Birger, fisker, 1000, 600
 — Hans P, fisker, 600, 550
 — Iver K, fisker, 1500, 375
 — Johan K, fisker, 1400, 500
 — Sverre N, fisker, 1600, 400
 Gjersæt, Johan O, landh., 7800, 1425
 — Johan S, gbr., 10,700, 650
 — Sevrin S, snekker, 1250
 Grytetjordens Rufeselskap, L.l, best. gbr.
 Edv. J Slyngstad
 Grytastrandens Handelsforening, best. lærer
 Odin Vegestad, Landh., 3700, 330
 Grytten, Elias P, fisker, 350
 — Emil, fisker, 2800, 725
 — Gustav N, gbr. og fisker, 6000, 400
 — Hans R, gbr., 10,300, 975
 — Harald H, gartner, 1500, 600
 — Jakob Norwall, myndl., 25,300, 650
 — Johan J, maler, 600
 — Johan M, gbr., 13,400, 600
 — Julius, mask., 3500, 2925
 — Jørgen, fisker, 550
 — Laura, telefond., 225
 — Martinus, kårn., 2000, 1450
 — Martinus D, fisker, 2100, 425
 — Nils M, fisker, formue 1500 kr.
 — Nils N, gbr. og fisker, 2800, 750
 — Nils P, fisker, 1900, 500
 — Peter N, gbr., 13,100, 900
 — Peder N, formue 4500 kr.
 — Peter P, fisker, 1000, 250
 Hagen, Karl, snekker, 600
 Holmeset, Emil P, fisker, 1400, 300
 — Hans P, fisker, 1500, 400
 — Nils, fisker og småbr., 6600, 525
 — Ole, gbr., formue 9500 kr.
 — Peter E, gbr. og fisker, 14,200, 875
 Krogset, Peter P, fisker, 350
 — Elias E, gbr. og fisker, 10,100, 600
 — Peder, kårn., 400
 Nilssen, Oskar, småbr., 5600, 675
 Relling, Børre, gbr., 10,700, 575
 Slyngstad, Klaus L, fisker, 500
 — Lars K, gbr., 8900, 925
 Stene, Georg, gbr., 5300, 700
 — Sigurd, fisker, 1400, 225
 — Viktor, fisker, 600, 475
 Uggedal, Johan L, gbr. og fisker, 13,100,
 700

Uggedal, Rasmus, gbr., 8200, 1000
 Urkedal, Harald P, matros, 775
 — Ingvald N, fisker, 700, 675
 — Johan B, gbr. og fisker, 10,300, 525
 — Nils P, fisker, 500
 — Peder N, gbr. og fisker, 11,300, 925
 — Peter B, fisker, 1200, 500
 Vigestad, Odin, lærer, 5300, 4600
 — Olav, butikkbetj., 4900, 800

Postadr.: Heissa pr. Ålesund

Almås, Johan, fisker, 750
 — Karsten, fisker, 750
 — Obert, fisker, 750
 Alme, Johan, lærer, 3625
 Almklov, Petter, løsarb., 575
 Alvik, Agnes, fabr.arb., 600
 — Gustav, styrm., 3025
 — Hans H, sen., fabr.arb., 5000, 1425
 — Hans H, d. y., fisker, 575
 — Klara, frk., fabr.arb., 200
 — Knut Anton H, fabr.arb., 950
 — Nils O, fabr.arb., 625
 — Olav H, sen., fabr.arb., 1150
 Andreassen, Wilhelm, stuert, 1600
 Bjørdal, Aksel, fisker, 200
 — Anders, gbr., 8700, 1375
 — Norris, gårdsarb., 350
 Borgundfjords Canning Co., A/S, disp. S L
 Drønnesund
 Brønnesund, Olaf, fiskerøkt., 750
 Bugge, Bernhard, postbetj., 1200, 3025
 — Johan, agent, 1525
 — Ole B, løsarb., 1100, 1050
 Drønnen, Hans R, arb. og småbr., 800, 725
 Drønnesund, Ellert, agent, 1650
 Eide, Iver, gbr. 500
 — Karl I, gbr., 2500, 500
 — Ole I, fisker, 28,000, 2350
 Eidsvig, Rikard, agent, 1800, 4125
 — Tonny, landh.,
 Eidsvik, E S P, landh.,
 Einang, Arthur, løsarb., 375
 — Harald, mask., 2800
 Ekrem, Edvin, lærer, 2450
 Flaathe, Jens, torvh., 700
 Flydal, Ole, gbr., 11,600, 6000
 — Lars, løsarb., 1000
 Flydahl, Erling O, arb., 1125
 Giske, Peter, stuert, 1575
 Grimstad, Arne, fisker, 925
 — Harald, løsarb., 300
 — Sevrin, skipper, 2750
 Halvorsen, Johan, styrm., 2725
 Hessa, Arthur N, løsarb., 250
 — Ingvald K, løsarb., 400
 — Lars N, løsarb., 250
 — Nikolai A, løsarb., 8000, 1200
 — Ole S, fisker, 1400, 750
 — Peder A, løsarb., 300
 — Ragnvald S, fisker, 1400, 850
 Hessen, Andreas J, fisker og småbr., 11,800,
 575

DE GODE KAFFESORTER - MØRE KJØPMÆNDS

Hessen, Arne J, fisker, 1075
 — Arthur N, fisker, 450
 — Elias N, fisker, 700
 — Hans P, renten., 39,000, 825
 — Hans, Sønner, A/S, aktiekap. 3000 kr., disp. Johan H Hessen, fiskeforr.
 — Johan O, gbr., 9000, 575
 — Kornelius, gbr. og fiskforr., formue 5100
 — Lauritz L, skipper, 1650
 — Lina R, gbr., 900, 150
 — Nikolai L, gbr., 17,000, 950
 — Olaf J, fisker, 400
 — Ole J, fisker, 800
 — Oluf O, gbr., not og garnbruk, 1100, 475
 — Oskar O, fisker, 1000, 1150
 — Peter J, fisker, 300
 — Peter S, fisker, 200
 — Sevrin S, gbr., 8100, 450
 — Sofie, landh.
 — Trandamperi (Oluf Holm, A/S, Ålesund)
 — Trandamperi (Jørgen Heggen, Ålesund)
 Hole, Emil, fisker, 375
 — Kristian, løsarb., 500
 — Livius, selger, 450
 — Thorvald, løsarb., 600
 Holmboe, Harald, mask., 1200
 Humlung, Peter, fabr.arb., 4400, 500
 Husøy, Olav, mask., 3750
 Johansen, Lars, fisker, 3000, 975
 Johanson, Frantz, fabr.arb., 1100, 1150
 Korneliusen, Knut, løsarb., 600
 Lillevik, Oluf, fisker, 1425
 Lingé, P J, fiskforr., formue 9800 kr.
 Løndal, Ole, landh., 1500
 Myklebust, Johan, butikkef, 8000, 3225
 — Sigvald, fiskeh., 13,000, 2200
 Nilsen, Edvin, fyrb., 1350
 Nybø, Ingvald, løsarb., 1050
 Nøringset, Olaf, småbr., 8200, 300
 Nøringseth, Ole, gbr., 9600, 900
 — Oskar, fiskeh., 7000, 1700
 — Peder O, fisker, 6000, 500
 Olsen, Elias, skredder, 2075
 — Peder, brygearb., 2000
 — Robert, fisker, 400
 Rekdal, Peder, fiskeh., 18,500, 475
 Remvik, Helene, lærerinne, 3050
 Røgenes, Omil, matros, 2400
 Salkjelsvik, Olav, fabr.arb., 200
 Silseth, Hans, løsarb., 550
 Sjøholt, Hjalmar, fisker, 650
 — Peter M, fisker, 4500, 400
 Skjong, Thorvald, småbr., 800
 Skuseth, Inge, disp., 825
 — Inge, A/S, landh., fiskforr, 1600, 130
 — Ingvald, fisker, 1200
 — Ivar, gbr., sild, fisk & tranforr., 750
 — M, gbr., tran- & fiskforr., 6300, 600
 — Martinus, gbr., 450
 — Nora, butikkp., 450
 — Ole, gbr., 3100, 375
 — Peter, garn- & notbarkeri, 21,000, 1750
 — Peter O, løsarb., 500

Slinning, Adolf J, fisker og småbr., 550
 — Agnes K, sydame, 300
 — Aksel A, fisker, 4000, 525
 — Aslaug K, løsarb., 525
 — Conrad, landh., 1200
 — Emil E, snekker og småbr., 3000, 1150
 — Ernst P, fisker, 750
 — Hans H, småbr., 7300, 800
 — Hilmar O, fisker, 300
 — Johan P, fisker, 1600
 — Karl I, småbr., 900
 — Karl O, fisker, 300
 — Klara K, fabr.arb., 600
 — Knut A, fisker, 700
 — Knut H, småbr., 8000, 850
 — Knut M K, fisker, 7400, 2150
 — Konrad O, fisker, 850
 — Kornelius K, fiskforr., notbarkeri, 15,100, 900
 — Kristoffer O, fisker og småbr., 4200, 950
 — Nikoline K, butikkp., 300
 — Ole K, kokk, 500
 — Ole M K, fabr.arb., 650
 — Oskar M O, småbr., 375
 — Otto P, arb. og småbr., 1575
 — Signe K, friserd., 250
 — Slip, (Oline Grimstad, Ålesund)
 Solnørdal, Ole, gbr., 9100, 450
 — Sverre, gbr., 850
 Strand, August, fisker, 5500, 725
 Sulebust, Magnar, fisker, 500
 Søholt, Lars P, løsarb., 600
 Thoresen, Bernhard, skom., 375
 Ulstein, Oskar, fiskeh., 800
 Vassbotten, Einar, fabr.arb., 200
 — Svanhild, fabr.arb., 275
 — Sverre, fabr.arb., 200

Postadr.: Humla

Hanken, Andreas B, gbr. og fisker, 2700, 325
 — Andreas J, løsarb., 200
 — Anton S, fisker, 725
 — Edvin, fisker, 550
 — Gustav S, fisker, 1075
 — Ingvald P K, snekker, 800, 350
 — Johan G K, gbr. og fisker, 8700, 975
 — Johan K, fiskeh., 6600, 1125
 — Karl E, gbr. og fisker, 5200, 900
 — Karl J K, fisker, 300
 — Knut B, fisker, 200
 — Knut K, gbr. og fisker, 6400, 700
 — Lauritz P, fisker og småbr., 2300, 500
 — Lauritz S, fisker, 1275
 — Leonard S, fisker, 625
 — Oddleif K, fisker, 200
 — Otta S, fisker, 1125
 — Paul L, fisker, 200
 — Petrine, kårk., 2000, 200
 — Severin S, gbr. og fisker, 4200, 325
 — Severin S, fisker, 1200
 — Theodor S, stuert, 2100
 Humblen, Edvin O, gbr. og fisker 8400, 525



brukes fra Nordkapp til Lindesnes

Humblen, Einar, fisker, 225
 — Johan E, snekk., 300
 — Johan J, gbr. og fisker, 5700, 575
 — Johan L, gbr. og fisker, 6400, 1050
 — Johan O, fisker, 700
 — Martin, skipp., 3300, 2750
 — Olaf, verkst.arb., 400
 — Ole B, gbr. og fisker, 4000, 350
 — Ole O, gbr. og fisker, 7100, 600
 Karlsten, Emma, sykepl., 300
 — Knut, fisker, 1300, 425
 Olsen, Bernhard, lærer, 1000, 3425
 Røysen, Johan, maler, 325
 Skjong, Edvin, landh., 900, 1025
 Solvang, Johan L, fisker, 675
 — Lauritz L, fisker, 875
 — Lauritz S, løsarb., 1325
 — Nils L, fisker, 225
 — Thomas L, fisker, 200
 Tørlen, Karl A, gbr. og fisker 13,400, 1200
 — Knut L, gbr. og fisker, 13,200, 850
 — Lars K, gbr. og fisker, form. 9800
 — Rasmus G, gbr. og fisker, 7900, 800
 — Sevrin O, gbr. og fisker, 6300, 800

Postadr.: Langevåg.

Aam, Anna, fabr.arb., 1425
 Aanes, Nils, fabr.arb., 1300, 3800
 — Paul, fabr.arb., 2525
 Aannø, Didrik, fabr.arb., 1300
 — Peder, fabr.arb., 2000, 3750
 — Wilhelm, fisker, 1300, 800
 Aarseth, Ellen, fabr.arb., 1375
 — Ingeborg, fabr.arb., 1150
 — Synøve, fabr.arb., 1350
 Aklestad, Anna, fabr.arb., 1350
 — Karoline, fabr.arb., 1050
 Alnes, Knut P, fisker, 4900, 775
 — Peter K, gbr. og fisker 10,800, 875
 — Petrus P, fisker, 1000, 450
 Andersen, Arthur, bakeri, 1375
 — Arhur, fabr.arb., 2500, 6250
 — Astrid, fabr.arb., 756
 — Halvdan, fabr.arb., 1725
 — Ingvald, skom. og småbr., 700
 — Kathe Irene, fabr.arb., 1350
 — Knut, fabr.arb., 1000
 — Marie, fabr.arb., 1250
 — Sivert, fabr.arb., 3200
 — Werner, mask., 550
 Andreassen, Alfred, båttf., 1900, 3125
 Andresen, Herman, fangstm., 1925
 Askevold Alfred, løsarb., 400
 Aure, Inger A, fabr.arb., 1175
 Beitveit, Valborg, fabr.arb., 1025
 Bergseth, Andreas, fabr.arb., 750
 Blindheim, Petrine, huseier, 4000, 600
 Blindheimsvik, Alfred, båttf., 2250
 Blø, Berte, fabr.arb., 1400
Borgund Sparebank, avd. kontor
 Brandal, Hans, fabr.arb., 2050
 — Laura, fabr.arb., 1475
 — Nella, fabr.arb., 4500, 1750

Brauthaug, Anna, fabr.arb., 1600
 — Bernhard P, dekksm., 1500, 800
 — Hans O, fisker, 34,100, 1275
 — Henning H, fisker, 300
 — Henning O, gbr. og fisker, 7300, 800
 — Jenny, fabr.arb., 1150
 — Johan J, småbr. og fisker, 1500, 550
 — Lauritz P, gbr. og fisker, 7800, 600
 — Olaf O, småbr. og fisker, 28,800, 1300
 — Ole H, mask., 525
 — Sevrin, fabr.arb., 3600
 Brune, Mathias, murer, 14,000, 550
 Brunstad, Marte, fabr.arb., 500, 1450
 — Petra, fabr.arb., 1300
 Daleli, Ingvard, fabr.arb., 1800
 — Ingvarda, fabr.arb., 1250
 — Oskar, fabr.arb., 1000, 3125
 Dalelid, Ingebrigt, fabr.arb., 1000, 2050
 Dalseth, Andreas G J, fabr.arb., 500, 2950
 — Hans A, fabr.arb., 1800
 Davnes, Arne, fabr.arb., 1075
 — Edvard, apr.mest., 3000, 6225
 — Einar, fabr.arb., 1275
 Den Norske Barnevognfabr. A.s, aktiekap.
 4000 kr., disp. R. Korsadal, fabr. av bar-
 nevogner, leketøi.
 Devold, Johannes, fabr.arb., 3750
 — Lina, fabr.arb., 2200
 — Nils, fabr.arb., 2100
 — s Sønner, O A, a.s, 3,739,000, 32,000

O. A. Devolds Sønner A.s

(LANGEVAAGS FABRIKKER)

Aktiekapital kr. 2,500,000

se annonse pag. 1

Devold, Ole M, best., 44,000, 12,000
 — Ottar, fabr.eier, 322,000, 24,000
 — Reidar, fabr.eier., 393,000, 27,200
 — Ruth Mork, fabr.arb., 1650
 — Wilhelm, fabr.arb., 1400
 Digernes, Magnhild, fabr.arb., 1775
 — Nils W, fabr.arb., 2000
 — Oline, fabr.arb., 1450
 — Petra W, fabr.arb., 2100
 Dybdal, Agnes, fabr.arb., 1700
 — Andreas, småbr. og fisker, 6900, 1000
 — Anna, fabr.arb., 1750
 — Erling, fabr.arb., 1000, 2250
 — Gustav A, fisker, 1900
 — Karl, fisker, 1825
 — Ragnvald, fabr.arb., 1400
 — Sevrine, fabr.arb., 1700
 Dybhavn, Andreas, kårn., 7200, 300
 Dybvik, Karl K, fisker, 1250
 — Lina, fabr.arb., 1050
 — Nikolai N, fisker, 750
 — Nikolai O, løsarb., 450
 — Nils, mask., 1650
 — Olaf N, fisker, 450

Dybvik, Ole N, båttf., 1050
 — Ole O, fabr.arb., 1000, 3325
 Dyrhaug, Anna, fabr.arb., 1250
 Eidsvik, Inga, syd., 600
 — Johanne, syd. 600
 — Ragnhild, avd.s., 225
 Eik, Elisa, fabr.arb., 1975
 Ekrem, Klara J, fabr.arb., 1500
 Ekornås, Anna, frk., 1350
 — Ingrid, fabr.arb., 1400
 — Konrad, fabr.arb., 1600
 — Kristian J, fabr.arb., 2900, 3925
 — Kristian K, fabr.arb., 3450
 — Margit, fabr.arb., 1325
 Elvedal, Josefine, fabr.arb., 1375
 — Ole A, småbr., 4300, 450
 Engeseth, Magda, lærerinne, 300
 Erdal, Albrig, fabr.arb., 2725
 Erlandsen, Olav, motorm., 1200
 Erstad, Bastian, fabr.arb., 6500, 2900
 — Petter L, fisker og småbr., 5800, 925
 Ervik, Nikolai, tømmerm., 700
 Fausa, A, slakterforr. 12.000, 2325
 Fauske, Inga, fabr.arb., 1625
 Finnes, Marta, fabr.arb., 1050
 Fiskerstrand, Oskar, fisker, 1100
 Fjøschaug, Laurentze, fabr.arb., 1350
 Flatnes, Elias T, fabr.arb., 3125
 — Ingebrigt, fabr.arb., 3000, 2800
 — Marie, fabr.arb., 1725
 — Marius, A.S. landh., 4000, 100
 — Olaf, fabr.arb., 3200
 — Peder, fabr.arb., 1750
 — Torvald I, fabr.arb., 2975
 Furholm, L, elektr. installtør, 5400, 2000
 Fylling, Arthur, fabr.arb., 2250
 — Bernt, kolonialforr., 10.000, 200
 — Bertha, B, fabr.arb., 1000
 — Bertha E, fabr.arb., 1250
 — Bjarne, skom., 1200
 — Dagny, fabr.arb., 1375
 — Edvin B, fabr.arb., 4150
 — Edvin L, fisker, 1300, 1400
 — Einar E, fabr.arb., 2050
 — Emil J, fisker, 300
 — Emma J, fabr.arb., 1050
 — Henning, arb. og gbr., 3300, 925
 — Ingeborg, fabr.arb., 1600
 — Jens, gbr., 425
 — Johan B, fisker og småbr., 4300, 300
 — Johan N, småbr., 300
 — Johanne, fabr.arb., 1325
 — Josefine, fabr.arb., 1225
 — Karl B, fisker, 4500, 250
 — Knut L, fabr.arb., 900, 1500
 — Knut O, fisker, 400, 1550
 — Lars, fisker, 1150
 — Lars E, fabr.arb., 500
 — Lars J, styrm., 3700
 — Lars N, fisker, 600
 — Lauritz, småbr., 2000, 450
 — Lauritz, fisker og småbr., 5000, 400
 — Marius N, fisker, 700

Fylling, Nils H, fabr.arb., 1350
 — Ole L, fisker, 1200, 1475
 — Peter J, fisker, 7000, 1750
 — Rasmus, fisker og småbr., 5600, 950
 — Stina, fabr.arb., 1700
 Fyllingens Slip- & Motorverksted (Gustav Hestholm)
 Fylling-Stadsnes, Petra, kontord., 2250
 Førde, Hans M, fabr.arb., 2000, 2850
 — Mindor H, fabr.arb., 800
 Gaustad, Sofie, fabr.arb., 1150
 Gjævenes, Johanne, frk., 1450
 Godø, Hilmar, fisker og småbr., 2300, 1000
 Grøndal, M, landh. & bakeri, 11.500, 3100
 — Klara, butikkd., 850
 — Sverre, landh., 1625
 Grønmyr, Arne W, gårdsarb., 275
 — Erling, slakter, 450
 — Karl W, fabr.arb., 2000
 — Kaspar, båttf., 2150
 — Margit W, butikkp., 200
 — Peter R, fisker, 700
 — Rasmus P, gbr., 5500, 600
 — Wilhelm, gbr., 600, 825
 Gudding, Olaus, stenarb., 2200
 Gundersen, Gustav, gbr., 11.000, 1950
 — Ludvik, baker, 2850
 Håvold, Iver, fabr.arb. 3000, 2350
 Hagen, Ole, mask, 1625
 Hambrekke, Eline, fabr.arb., 1050
 Hanken Oluf P, fisker, 650
 Hauge, Paulus, fabr.arb., 500, 3550
 Hankenes, Heitman, snekker og småbr., 1850
 — Kamilla, fabr.arb., 1250
 Havåg, Oluffa, fabr.arb., 1475
 Havnegjerde, Anna A, fabr.arb., 1275
 Havnegjerde, Anna L, fabr.arb., 500
 — Anton, fabr.arb., 2000
 — Arthur, fabr.arb., 2950
 — Helga Sæther, fabr.arb., 1350
 — Karl K, gbr., 10.200, 1350
 — Karolius, kårn., 6200, 400
 — Lars, fabr.arb., 1150
 — Ole K, fabr.arb., 2000, 2975
 — Sverre, fabr.arb., 300
 — Thomas, fisker, 2500, 1750
 — Trygve, fabr.arb., 1250
 Havnegjerdet, Edvard, væver, 6700, 5200
 Havnevik, Ingolf P, fisker, 550
 — Klara O, fabr.arb., 1050
 Heen, Ludvik, mask., 1350
 Henriksen, Elise, fabr.arb., 1450
 — Ragna, fabr.arb., 1200
 Hestholm, Gustav, tømmerm., 4000, 1300
 Hilbrich, Alfred, verksm., 5925
 Hjelle, Anton, stenarb., 700
 Hjorthaug, Marthe, fabr.arb., 1350
 Hoff, Alfred, fabr.arb., 625
 — Andreas, fisker, 1125
 — Bernhard, stenarb., 1600
 Hol, Sigrid, kjøkkenp., 400
 Holberg, H, landh., 9500, 2650
 Holen, Ananias, kont., 2200



OLUF BJØRNESETH & CO A/S
 HENR. MAGNUS C.S.
COLONIAL ENGROS **BERGEN**

Holen, Arne, kjøpm., 800
 — Hans H, gbr. og fisker, 2500, 300
 — Hans P, gbr. og fisker, 5100, 600
 — Knut H, løsarb., 725
 — Lars H, fisker, 525
 — Martin I, fisker og småbr., 3000, 1075
 — Nikoline, fabr.arb., 1200
 — Nils H, fisker, 350
 — Ole K, fisker, 1550
 Holmaas, Gerhard, kasserer, 1475
 Hovden, Einar, kont., 3150
 — Ole L, småbr., 4700, 750
 Humblen, Karl, farvem., 1400, 7075
 — & Co., A/S, aktiekap. 3000 kr., disp. Ri-
 kard Humlen, elektr. installasj.forr., elek-
 triske art., radio repr.
 — Rikard, elektr., 2000, 950
 Hundedeide, T P, kantonchef, 4750
 Heidalvik, Ingeborg, fabr.arb., 1400
 Jakobsen, Johanna, fabr.arb., 1150
 Jarnes, Bastianne, butikkp., 2425
 — Klara, kontord., 6000, 2350
 — Nils O, fabr.arb., 2500, 2650
 — Olav O, fabr.arb., 3800, 2900
 — Ole, lagerform., 30,300, 7650
 — Petra, fabr.arb., 1350
 Jensen, Håkon, fabr.arb., 2000
 — Lars J, fabr.arb., 3300
 — Louis J, fabr.arb., 2000, 2475
 — Ludvik J, fabr.arb., 2450
 — Marie J, fabr.arb., 975
 — Monrad J, fabr.arb., 1100, 3100
 — Ole, maler, 450
 — Paulus, fabr.arb., 1000, 3000
 — Peder S, fabr.arb., 700
 — Petter, småbr., 3000, 350
 — Sofus, fabr.arb., 1700, 3200
 Johansen, Lotte, fabr.arb., 1425
 Juliebø, Elias O, fabr.arb., 300
 — Emil, fabr.arb., 625
 — Gustav E, fabr.arb., 2000, 1125
 — Hans H, småbr., 5100, 1300
 — Harald, fabr.arb., 450
 — Hermod, motorm., 2950
 — Jensine, fabr.arb., 500
 — Leif H, fabr.arb., 1000
 — Lisa, fabr.arb., 1575
 — Robert L, fabr.arb., 1000
 — Rolf H, fabr.arb., 1225
 — Ruth, fabr.arb., 1750
 Jørgensen, Gudlaug, fabr.arb., 1825
 — Jenny, fabr.arb., 1400
 — Jørgen, fabr.arb., 1000, 2500
 Karlsen, Ingvalda K, fabr.arb., 1100
 — Kaspara, fabr.arb., 1100
 — Olga, fabr.arb., 1150
 Kipervik, Ole O, fisker og småbr., 2200, 400
 — Ole R, småbr., 4100, 150
 Kipperberg, Judith, fabr.arb., 1150
 — Ole, fabr.arb., 4700
 Kirkebø, Johannes, fabr.arb., 950
 — Knut, fabr.arb., 2550
 Kjelaas, Helene, fabr.arb., 1350

Knudsen, Hans, kull- & vedhdl., 900
 — Sigurd, fabr.arb., 1000, 1600
 Knutsen, Anna, fabr.arb., 800
 — Ingvalda, fabr.arb., 650
 — Karl Andr., fabr.arb., 2250
 — Lars, fabr.arb., 875
 — Magda, fabr.arb., 1425
 Korsadal, R, disp., 400
 Kringstad, Thor, fabr.arb., 3075
 Kristiansen, Fritz, fabr.arb., 2250
 — Karl d. e., fabr.arb., 2200, 4100
 — Karl I, d. y., fabr.arb., 4350
 — Ole K, fisker, 875
 Kvausaas, Johan, mask., 1575
 — Solveig, fabr.arb., 475
 Kvileheimen (privat hvilehjem), best. Kt.
 Lerheim
Langevaag Fabrikker, (O A Devolds
 Sønner, A.S), mek. veveri og spinneri,
 trikotasjefabrikk
 — Fabrikkers Kolonialhandel,
 Langvatten, Elias fabr.arb., 2225
 Larsen, Signe, fabr.arb., 2125
 Legene, Sofie, fabr.arb., 1900
 Lerheim, Anton, kolonialforr., 24,000, 2400
 — Kristian, betj., 700
 — Kristian, løitm. og reveier, 8500, 8700
 Liaset, Anna, fabr.arb., 1400
 Lund, Erik, fabr.arb., 1450
 Løken, Rolf, overm., 2500, 2800
 Løset, Elise, fabr.arb., 1600
 — Ellen, fabr.arb., 1050
 Måseide, Oskar P, småbr., 8200, 1650
 Michaelsen, Håkon, fabr.arb., 200
 — Johanne, fabr.arb., 1400
 — Michael O, fabr.arb., 4150
 Mikalsen, Ole, landh., 4100
 Mittgård, Louise, fabr.arb., 1275
 Mo, Johanne G, fabr.arb., 1550
 — Johanne O, fabr.arb., 1550
 Moa, Anna, fabr.arb., 1650
 Molnes, Lauritz, fisker, 1000, 600
 Moldvær, Agnes A, fabr.arb., 1100
 — Agnes J, fabr.arb., 1425
 — Andreas K, småbr., 7600, 450
 — Elias J, fisker, 775
 — Gurine, fabr.arb., 1025
 — Gustav G, stuert, 1000, 2800
 — Gustav O, elektr. inst., 400
 — Hans H, fabr.arb., 500, 2750
 — Hans I, snekker, 2300
 — Hjalmar K, fisker, 400
 — Ingvald I, fabr.arb., og småbr., 4400, 2700
 — Jacob, snekker og småbr., 10,000, 1100
 — Jenny P, fabr.arb., 1725
 — Jens O, småbr., 8000, 575
 — Joakim P, fabr.arb., 1400
 — Joakim P, d. y., fabr.arb., 950
 — Karl M, skom., 700, 1500
 — Klara L, fabr.arb., 1200
 — Laura P, fabr.arb., 1700
 — Lauritz G, tømmerm., 2000, 1300
 — Lauritz J, fisker, 700

- Moldvær, Laurits S, fabr.arb., 1475
 — Ludvik L, fabr.arb. og småbr., 5700, 5750
 — Marit, fabr.arb., 1400
 — Martin, fyrb., 2100
 — Martin, fyrb., 1525
 — Nils J, fabr.arb., 1300
 — Olav G, gbr., 9500, 700
 — Olav I, skipper, 2500, 5475
 — Ole, form., 2000
 — Peder I, skredder, 1175
 — Peder J, fabr.arb., 3200, 3200
 — Ragnvald, fabr.arb., 1350
 — Rasmus, fabr.arb., 6000, 2600
 Moldværshavn, Andreas, snekker, 800
 — Johan, snekker og småbr., 4500, 675
 Moldværsmyr, Arthur, fyrb., 725
 — Karl K, fisker, 2500, 1900
 — Lars, landh. og bakeri, 15,300, 2375
 — Lauritz, reder, 11,000, 1200
 — Ragnar, mask., 1000, 1800
 Moldværsrem, Marius L, fabr.arb., 4000
 — Peder L, stuert og småb., 2800
 Myklebust, Susanna, fabr.arb., 1850
 Myrseth, Berte, fabr.arb., 2050
 — Johanne, fabr.arb., 875
 Nedregotten, Dina, fabr.arb., 225
 Nesset, Lars, kont., 4250
 Nilsen, Gustav, stenarb., 1850
 — Sigurd, slakter, 1450
 Nilson, Axel, fabr.arb., 4875
 Nilssen, Olav, stenarb. og småbr., 1700
 Nordstrand, Eline, fabr.arb., 1100
 Nybø, Ole P, gbr. og fisker, 12,000, 650
 Nygård, Hilmar E, gbr. og fisker, 4300, 700
 — Lars, fabr.arb., 3025
 Nygaard, Edvard, båttf., 1050
 Nymark, Arne, fabr.arb., 550
 — Gustav J, fisker, 5200, 1025
 — Ingeborg, fabr.arb., 1275
 — Johannes, fisker og småbr., 5700, 550
 — Karl J, fisker, 300
 — Peder, fabr.arb., 1375
 — Peter, fabr.arb., 1100, 2600
 — Robert, fabr.arb., 1750
 Nørve, Peder P, tømmerm., 1350
 — Tomas, fabr.arb., 3875
 Olsen, Hans, fisker, 1400
 — Nikolai, stenarb., 2700, 1050
 Oskarson, Arvid, fabr.arb., 1000, 2200
 Otterlei, Osvald, barber, 1025
 Pedersen, J, slakter, 500
 Pettersen, Jørgine, fabr.arb., 1575
 Raanes, Kristoffer, fabr.arb., 650
 Raknes, Adolf, fisker og småbr., 1550
 — Oskar, fabr.arb., 1950
 Ramslø, Einar, fabr.arb., 600, 1200
 — Johannes, fabr.arb., 900
 Ramslid, Sigurd, fabr.arb., 2500, 2100
 Randen, Hans, fabr.arb., 4500
 — Olga, fabr.arb., 1775
 «Record», M.S (fru Sara Vaagnes), Lange-
 våg, Alesund
 Reistad, Ambrosia, kontord., 2700
 Reistad, Gerda, fabr.arb., 1550
 Rekkedal, Marta, fabr.arb., 1575
 Riksheim, Johan, fabr.arb., 5300, 4850
 «Rundehorn», D/S, A/S, disp. Johan Melbø,
 formue 4000 kr.
 Rødseth, Berthe, småbr., 2000, 375
 — Hans, fabr.arb., 500
 Rødstøl, Sigrid, fabr.arb., 1375
 Rørstad, Jensine W, fabr.arb., 800
 — Kari, fabr.arb., 1200
 Røsevold, Jens, fabr.arb., 2000, 2000
 — Karl, fabr.arb., 3450
 — Oline, fabr.arb., 1450
 Røyseth, Lina, fabr.arb., 300
 Solem, Ingvald R, fabr.arb., 1925
 — Johannes, fabr.arb., 500, 2075
 — Olav, fabr.arb., 575
 — Oluf R, arb. og småbr., 700, 2000
 — Ragnvald R, fabr.arb., 1300
 Sandvik, Alf O, fabr.arb., 1975
 — Anton H, fabr.arb., 2500, 2450
 — Berta P, fabr.arb., 1650
 — Berte H, fabr.arb., 1325
 — Borghild, syd., 550
 — Brynjulf J, fabr.arb., 1200
 — Hans L, fabr.arb., 9300, 3000
 — Hans P, fisker, 1050
 — Jens R, fisker, 2500, 2925
 — Jostein J, fisker, 475
 — Kirsten, ass., 1275
 — Konrad J, fabr.arb., 950
 — Lars H, fabr.arb., 10,900, 5125
 — Martin P, fabr.arb., 1900
 — Oddmund, kjøpm., 2250
 — Oddmund, AS, landh., formue 3100 kr.
 — Olav S, fabr.arb., 4000
 — Ole, fabr.arb., 17,300, 5275
 — Oskar, skom., 1150
 — Petra P, fabr.arb., 525
 — Ragnhild J, fabr.arb., 1400
 — Sevrin S, stenarb., 200
 Saure, Steffen O, fabr.arb., 3150
 Schielderup, Steffen O, fabr.arb., 900
 Sjørtnes, Anna, fabr.arb., 1550
 — Johanne, fabr.arb., 1450
 Skår, Ole R, fabr.arb., 2150
 — Reidar, fabr.arb., 1975
 — Ole S, løsarb., 3000, 2225
 — Rasmus, gbr., 7000, 1300
 — Sigvald, skom., 2025
 — Sivert S, løsarb., 1000, 775
 Skåttum, Jacob, fisker, 1550
 Skamsdal, Knut, småbr., 6000, 1350
 Skarbø, Nils, småbr., 6500, 1200
 Skavås, Jens, fabr.arb., 750
 — Sigrid, fabr.arb., 850
 Skodje, Allette, fabr.arb., 825
 — Augusta, fabr.arb., 1500
 — Gunnvor, fabr.arb., 900
 — Ingvarda, telefond., 400
 Skjong, Jenny, fabr.arb., 875
 Skjørtnes, Kristian, fabr.arb., 2300
 Slåttelid, Nikolai, fisker, 2450



„101“ er anerkjent overalt

- Holen, Arne, kjøpm., 800
 — Hans H, gbr. og fisker, 2500, 300
 — Hans P, gbr. og fisker, 5100, 600
 — Knut H, løsarb., 725
 — Lars H, fisker, 525
 — Martin I, fisker og småbr., 3000, 1075
 — Nikoline, fabr.arb., 1200
 — Nils H, fisker, 350
 — Ole K, fisker, 1550
 Holmaas, Gerhard, kasserer, 1475
 Hovden, Einar, kont., 3150
 — Ole L, småbr., 4700, 750
 Humblen, Karl, farvem., 1400, 7075
 — & Co., A/S, aktiekap. 3000 kr., disp. Rikard Humlen, elektr. installasj.forr., elektriske art., radio repr.
 — Rikard, elektr., 2000, 950
 Hundeide, T P, kontorchef, 4750
 Høydalsvik, Ingeborg, fabr.arb., 1400
 Jakobsen, Johanna, fabr.arb., 1150
 Jarnes, Bastianne, butikkp., 2425
 — Klara, kontord., 6000, 2350
 — Nils O, fabr.arb., 2500, 2650
 — Olav O, fabr.arb., 3800, 2900
 — Ole, lagerform., 30,300, 7650
 — Petra, fabr.arb., 1350
 Jensen, Håkon, fabr.arb., 2000
 — Lars J, fabr.arb., 3300
 — Louis J, fabr.arb., 2000, 2475
 — Ludvik J, fabr.arb., 2450
 — Marie J, fabr.arb., 975
 — Monrad J, fabr.arb., 1100, 3100
 — Ole, maler, 450
 — Paulus, fabr.arb., 1000, 3000
 — Peder S, fabr.arb., 700
 — Petter, småbr., 3000, 350
 — Sofus, fabr.arb., 1700, 3200
 Johansen, Lotte, fabr.arb., 1425
 Juliebø, Elias O, fabr.arb., 300
 — Emil, fabr.arb., 625
 — Gustav E, fabr.arb., 2000, 1125
 — Hans H, småbr., 5100, 1300
 — Harald, fabr.arb., 450
 — Hermod, motorm., 2950
 — Jensine, fabr.arb., 500
 — Leif H, fabr.arb., 1000
 — Lisa, fabr.arb., 1575
 — Robert L, fabr.arb., 1000
 — Rolf H, fabr.arb., 1225
 — Ruth, fabr.arb., 1750
 Jørgensen, Gudlaug, fabr.arb., 1825
 — Jenny, fabr.arb., 1400
 — Jørgen, fabr.arb., 1000, 2500
 Karlsen, Ingvarda K, fabr.arb., 1100
 — Kaspara, fabr.arb., 1100
 — Olga, fabr.arb., 1150
 Kipervik, Ole O, fisker og småbr., 2200, 400
 — Ole R, småbr., 4100, 150
 Kipperberg, Judith, fabr.arb., 1150
 — Ole, fabr.arb., 4700
 Kirkebø, Johannes, fabr.arb., 950
 — Knut, fabr.arb., 2550
 Kjelaas, Helene, fabr.arb., 1350
 Knudsen, Hans, kull- & vedhdl., 900
 — Sigurd, fabr.arb., 1000, 1600
 Knutsen, Anna, fabr.arb., 800
 — Ingvarda, fabr.arb., 650
 — Karl Andr., fabr.arb., 2250
 — Lars, fabr.arb., 875¹
 — Magda, fabr.arb., 1425
 Korsadal, R, disp., 400
 Kringstad, Thor, fabr.arb., 3075
 Kristiansen, Fritz, fabr.arb., 2250
 — Karl d. e., fabr.arb., 2200, 4100
 — Karl I, d. y., fabr.arb., 4350
 — Ole K, fisker, 875
 Kvamsaas, Johan, mask., 1575
 — Solveig, fabr.arb., 475
 Kvileheimen (privat hvilehjem), best. Kr. Lerheim
Langevaag Fabrikker, (O A Devolds Sønner, A.S), mek. veveri og spinneri, trikotasjefabrikk
 — Fabrikkers Kolonialhandel, Langvatten, Elias fabr.arb., 2225
 Larsen, Signe, fabr.arb., 2125
 Legene, Sofie, fabr.arb., 1900
 Lerheim, Anton, kolonialforr., 24,000, 2400
 — Kristian, betj., 700
 — Kristian, løitn. og reveier, 8500, 8700
 Liaset, Anna, fabr.arb., 1400
 Lund, Erik, fabr.arb., 1450
 Løken, Rolf, overm., 2500, 2800
 Løset, Elise, fabr.arb., 1600
 — Ellen, fabr.arb., 1050
 Måseide, Oskar P, småbr., 8200, 1050
 Michaelsen, Håkon, fabr.arb., 200
 — Johanne, fabr.arb., 1400
 — Michael O, fabr.arb., 4150
 Mikalsen, Ole, landh., 4100
 Mittgård, Louise, fabr.arb., 1275
 Mo, Johanne G, fabr.arb., 1550
 — Johanne O, fabr.arb., 1550
 Moa, Anna, fabr.arb., 1650
 Mølnes, Lauritz, fisker, 1000, 600
 Moldvær, Agnes A, fabr.arb., 1100
 — Agnes J, fabr.arb., 1425
 — Andreas K, småbr., 7600, 450
 — Elias J, fisker, 775
 — Gurine, fabr.arb., 1025
 — Gustav G, stuert, 1000, 2800
 — Gustav O, elektr. inst., 400
 — Hans H, fabr.arb., 500, 2750
 — Hans I, snekker, 2300
 — Hjalmar K, fisker, 400
 — Ingvald I, fabr.arb. og småbr., 4400, 2700
 — Jacob, snekker og småbr., 10,000, 1100
 — Jenny P, fabr.arb., 1725
 — Jens O, småbr., 8000, 575
 — Joakim P, fabr.arb., 1400
 — Joakim P, d. y., fabr.arb., 950
 — Karl M, skom., 700, 1500
 — Klara L, fabr.arb., 1200
 — Laura P, fabr.arb., 1700
 — Lauritz G, tømmerm., 2000, 1300
 — Lauritz J, fisker, 700

- Moldvær, Laurits S, fabr.arb., 1475
 - Ludvik L, fabr.arb. og småbr., 5700, 5750
 - Marit, fabr.arb., 1400
 - Martin, fyrb., 2100
 - Martin, fyrb., 1525
 - Nils J, fabr.arb., 1300
 - Olav G, gbr., 9500, 700
 - Olav I, skipper, 2500, 5475
 - Ole, form., 2000
 - Peder I, skredder, 1175
 - Peder J, fabr.arb., 3200, 3200
 - Ragnvald, fabr.arb., 1350
 - Rasmus, fabr.arb., 6000, 2600
 Moldværshavn, Andreas, snekker, 800
 - Johan, snekker og småbr., 4500, 675
 Moldværsmyr, Arthur, fyrb., 725
 - Karl K, fisker, 2500, 1900
 - Lars, landh. og bakeri, 15,300, 2375
 - Lauritz, reder, 11,000, 1200
 - Ragnar, mask., 1000, 1800
 Moldværsrem, Marius L, fabr.arb., 4000
 - Peder L, stuert og småb., 2800
 Myklebust, Susanna, fabr.arb., 1850
 Myrseth, Berte, fabr.arb., 2050
 - Johanne, fabr.arb., 875
 Nedregotten, Dina, fabr.arb., 225
 Nettet, Lars, kont., 4250
 Nilsen, Gustav, stenarb., 1850
 - Sigurd, slakter, 1450
 Nilson, Axel, fabr.arb., 4875
 Nilssen, Olav, stenarb. og småbr., 1700
 Nordstrand, Eline, fabr.arb., 1100
 Nybø, Ole P, gbr. og fisker, 12,000, 650
 Nygård, Hilmar E, gbr. og fisker, 4300, 700
 - Lars, fabr.arb., 3025
 Nygaard, Edvard, båtf., 1050
 Nymark, Arne, fabr.arb., 550
 - Gustav J, fisker, 5200, 1025
 - Ingeborg, fabr.arb., 1275
 - Johannes, fisker og småbr., 5700, 550
 - Karl J, fisker, 300
 - Peder, fabr.arb., 1375
 - Peter, fabr.arb., 1100, 2600
 - Robert, fabr.arb., 1750
 Norge, Peder P, tømmern., 1350
 - Tomas, fabr.arb., 3875
 Olsen, Hans, fisker, 1400
 - Nikolai, stenarb., 2700, 1050
 Oskarson, Arvid, fabr.arb., 1000, 2200
 Otterlei, Osvald, barber, 1025
 Pedersen, J, slakter, 500
 Pettersen, Jørgine, fabr.arb., 1575
 Raanes, Kristoffer, fabr.arb., 650
 Raknes, Adolf, fisker og småbr., 1550
 - Oskar, fabr.arb., 1950
 Ramsli, Einar, fabr.arb., 600, 1200
 - Johannes, fabr.arb., 900
 Ramslid, Sigurd, fabr.arb., 2500, 2100
 Randen, Hans, fabr.arb., 4500
 - Olga, fabr.arb., 1775
 «Record», M.S (fru Sara Vaagnes), Lange-
 våg, Ålesund
 Reistad, Ambrosia, kontord., 2700
 Reistad, Gerda, fabr.arb., 1550
 Rekkedal, Marta, fabr.arb., 1575
 Riksheim, Johan, fabr.arb., 5300, 4850
 «Rundehorn», D/S, A/S, disp. Johan Melbø,
 formue 4000 kr.
 Rødseth, Berthe, småbr., 2000, 375
 - Hans, fabr.arb., 500
 Rødstøl, Sigrid, fabr.arb., 1375
 Rørstad, Jensine W, fabr.arb., 800
 - Kari, fabr.arb., 1200
 Røsevold, Jens, fabr.arb., 2000, 2000
 - Karl, fabr.arb., 3450
 - Oline, fabr.arb., 1450
 Røyseth, Lina, fabr.arb., 300
 Solem, Ingvald R, fabr.arb., 1925
 - Johannes, fabr.arb., 500, 2075
 - Olav, fabr.arb., 575
 - Oluf R, arb. og småbr., 700, 2000
 - Ragnvald R, fabr.arb., 1300
 Sandvik, Alf O, fabr.arb., 1975
 - Anton H, fabr.arb., 2500, 2450
 - Berta P, fabr.arb., 1650
 - Berte H, fabr.arb., 1325
 - Borghild, syd., 550
 - Brynjulf J, fabr.arb., 1200
 - Hans L, fabr.arb., 9300, 3000
 - Hans P, fisker, 1050
 - Jens R, fisker, 2500, 2925
 - Jostein J, fisker, 475
 - Kirsten, ass., 1275
 - Konrad J, fabr.arb., 950
 - Lars H, fabr.arb., 10,900, 5125
 - Martin P, fabr.arb., 1900
 - Oddmund, kjøpm., 2250
 - Oddmund, AS, landh., formue 3100 kr.
 - Olav S, fabr.arb., 4000
 - Ole, fabr.arb., 17,300, 5275
 - Oskar, skom., 1150
 - Petra P, fabr.arb., 525
 - Ragnhild J, fabr.arb., 1400
 - Sevrin S, stenarb., 200
 Saure, Steffen O, fabr.arb., 3150
 Schielderup, Steffen O, fabr.arb., 900
 Sjørtnes, Anna, fabr.arb., 1550
 - Johanne, fabr.arb., 1450
 Skår, Ole R, fabr.arb., 2150
 - Reidar, fabr.arb., 1975
 - Ole S, løsarb., 3000, 2225
 - Rasmus, gbr., 7000, 1300
 - Sigvald, skom., 2025
 - Sivert S, løsarb., 1000, 775
 Skåttnum, Jacob, fisker, 1550
 Skamsdal, Knut, småbr., 6000, 1350
 Skarbø, Nils, småbr., 6500, 1200
 Skavås, Jens, fabr.arb., 750
 - Sigrid, fabr.arb., 850
 Skodje, Allette, fabr.arb., 825
 - Augusta, fabr.arb., 1500
 - Gunnvor, fabr.arb., 900
 - Ingvarda, telefond., 400
 Skjong, Jenny, fabr.arb., 875
 Skjørtnes, Kristian, fabr.arb., 2300
 Slåtteleid, Nikolai, fisker, 2450



„101“ er anerkjent overalt

- Slagnes, Ansgar, fabr.arb., 2325
 — Marie, fabr.arb., 1300
 Slinning, Nikoline, fabr.arb., 1850
 Sperre, Lars J, fabr.arb., 4500, 1900
 Stadsnes, Anton G, fisker & småbr., 1700, 1225
 — Hilmar, fisker og småbr., 1500, 950
 — Lina, fabr.arb., 1125
 — Mina, landh., 8600, 925
 Stafseth, Knut, lakerer, 400
 Standal, Elias O, fabr.arb., 1500, 2325
 — Jens K O, fabr.arb., 1300
 — Ragna, sykepl.ske, 800
 — Robert, fabr.arb., 1100
 — Thora, fabr.arb., 1250
 Standsnes, Alfred A, fisker, 400
 — Andreas, småbr., 6300, 550
 — Elias, fabr.arb., 6300, 550
 — Elias, fabr.arb., 9500, 3700
 — Erling E, fabr.arb., 1000
 — Gustava, fabr.arb., 500
 — Indvald K, fabr.arb., 7200, 2300
 — Ingvald E, fabr.arb., 2450
 — Ingvarda, fabr.arb., 1750
 — Johan I, fabr.arb., 11,300, 3000
 — Kristoffer, fabr.arb., 3100, 2375
 — Marta, fabr.arb., 1350
 Steinsvik, Knut L, fisker, 4000, 1000
 — Ole O, fisker, 1700, 600
 Stenes, Jakob, fabr.arb., 6000, 3400
 Strand, Olav, fabr.arb., 1900
 Strandebo, Karen, fabr.arb., 900
 Strømmen, Johanne, fabr.arb., 1400
 Strømsheim, Alfred, fabr.arb., 1100
 — Martha, fabr.arb., 500
 — Ole, fabr.arb., 1100
 — Peter, fabr.arb., 6300, 2500
 Stølen, Paulus Jensen, fabr.arb., 1500
 Sulø Fiskeriselskap, aktiekap. 4250 kr.,
 form. i styret S R Skaar, fiskeri &
 fraktfart
 Sunde, Marie, butikkd., 1075
 Svarstad, Gudleiv, fabr.arb., 500
 — Marie, sykepl.ske, 1100
 — Olav, fabr.arb., 2400, 4000
 — Roald, fabr.arb., 300
 — Valdemar, sp.m., 21,000, 8625
 Svehaug, Lina, fabr.arb., 1600
 Sylte, Alvhild, fabr.arb., 2000
 — Kaspar, fabr.arb., 2050
 — Knut, båtfører, 2775
 Sæther, Anna, enke, fabr.arb., 1400
 — Harald, skom., 1200
 — Lydia, fabr.arb., 1275
 — Paula, fabr.arb., 1000
 — Sevrin, fisker, 850
 — Thorleif, fabr.arb., 2500
 Tafjord, Gunnar A, fisker og småbr., 3000,
 2025
 Teigen, Sivert, baker, 700
 Thalberg, Oskar, stenarb., 2125
 — Pauline, fabr.arb., 1175
 Thomasgård, Brita, fabr.arb., 1175
 Tranvåg, Jørgen L, mask., 1200, 750
 Tusvik, Anaton, stuert og småbr., 1500, 725
 — Gustav, fabr.arb., 2400
 — Solveig, fabr.arb., 1000
 Tonnessen, d. e., Lauritz, fabr.arb., 2100
 — d. y., Lauritz, fabr.arb., 900
 Tørten, Ingvald, lærer 6000, 3300
 Tøsse, Bjarne, fabr.arb., 2300
 — Laura, småbr., 9500, 525
 — Louise, fabr.arb., 1475
 Ullaland, Karl, båtfører, 2000
 Urke, Sivert, lærer, 4300
 — Sverre, fabr.arb., 1250
 Urkegjerdet, Berta, butikkd., 400
 Urkevik, Johan D, fisker & småbr., 4200, 700
 Urvik, Olga, fabr.arb., 1950
 — Sevrin, fisker, 900
 Utgård, Anna, fabr.arb., 1500
 Vågnes, Edvard, fabr.arb., 400
 — Elias E, fisker og småbr., 8300, 750
 — Ferdinand, fisker, 1300
 — Helge J, fabr.arb., 1350
 — Hilmar M, fisker og småbr., 5800, 1475
 — Johan O, småbr., 7500, 800
 — Johanne, småbr., 375
 — Karl L, fisker, 1975
 — Lauritz, fabr.arb., 500
 — Nils, fabr.arb., 4700, 1075
 — Ole J, fisker, 725
 — Palmar, fabr.arb., 650
 — Peter L, fabr.arb., 375
 — Petter E, småbr., 13,600, 500
 — Petter M, fisker og småbr., 12,800, 1400
 — Peter P, landh., 10,700, 800
 — Ragna, fabr.arb., 1550
 — Johan P, fabr.arb., 3875
 — Karl, mask.mester, 20,000, 7750
 — Lars I, løsarb., 300
 — Olga P, butikkd., 850
 — Sara, reder, 1000, 525
 Vågneshaug, Karl E, fisker og småbr.,
 8000, 400
 Vågsberg, Inga, overs., 1450
 Vadsetgjerde, Hans, fisker, 8000, 400
 Vadseth, Gerhard G, fabr.arb., 1500, 2575
 — Gustav Th., fabr.arb., 650
 — Karl L, fisker og gbr., 2400, 1000
 — Lauritz K, fisker, 775
 — Thomas G, schoddym., 4300
 Vadsetrem, Johan L, gbr., 5100, 650
 — Lars J, fabr.arb., 3000, 2100
 — Lauritz L, fabr.arb., 1500, 2600
 Vahl, Reinholt, fabr.arb., 1225
 Vang, Johan, fabr.arb., 2250
 Vasset, Agnette, fabr.arb., 1900
 — Olivie, fabr.arb., 1500
 Vedde, Hans R, fisker, 800
 — Hilmar L, gbr. og fisker, 7200, 500
 — Johan P, skipper, 2000, 3800
 — Knut L, gbr. og fisker, 17,000, 1250
 — Lars O, arb. og småbr., 525
 — Marie, fabr.arb., 900

Bennett Reklame & Annonsebyrå a.s Trondheim

Annonseformidling, Tegninger, Reklametjenester.

Vedde, Ole L, løsarb., 450
 — Peder R, skipper, 3500, 700
 — Rasmus P, gbr. og fisker, 7300, 600
 Weddegjerde, Bernhard B, fisker og små-
 bruker, 1300, 450
 — Elias K, fisker og småbr., 1500, 675
 — Hans H, fabr.arb., 1550
 Veddegjerdet, Bernt B, fisker, 325
 — Harald H, løsarb., 300
 — Hilmar K, fisker, 500
 — Johan H, løsarb., 850
 — Johan K, fisker, 1900
 — Johan P, fisker og småbr., 5200, 700
 — Kaspar E, fisker, 500
 — Klara, avd.pike, 400
 — Leif, fabr.arb., 1225
 — Marie O, fabr.arb., 1175
 — Martin E, løsarb., 600
 — Olaf O, arb. og småbr., 1200, 4400
 — Ole K, fabr.arb., 1500, 3900
 — Oline, fabr.arb., 1250
 Vegsund, Hjalmar, fabr.arb., 4325
 — Karoline, fabr.arb., 1225
 — Lauritz, fabr.arb., 4150
 Vemøy, Bernt L, fabr.arb., 3800
 Vesset, Jenny Ths., fabr.arb., 950
 Vestre, Elias, fabr.arb., 500, 3550
 — Kamilla, fabr.arb., 1300
 — Petter, arb. og småbr., 8300, 5325
 — Selma P, fabr.arb., 450
 — Suley Telefonsamlag, interess.sk., form.
 løitn. Kr. Lerheim
 — Sverre P, arb., 1800
 Vidhammer, Richard, løsarb., 475
 Viik, Klara, fabr.arb., 1600
 Vogel, Emil, fabr.arb., 2500
 — Gustav, fabr.arb., 2125
 — Johan Rich., fabr.arb., 2125
 Vold, Karl, snekker og småbr., 6400, 450
 Volle, Arthur J, fabr.arb., 2100
 — Gyda J, fabr.arb., 1600
 — Hjalmar, fabr.arb., 1800
 — Jenny S, fabr.arb., 1450
 — Johan, fisker, 1800
 — Kaspar S, fisker, 750
 — Lauritz, fabr.arb., 2600
 — Ole fabr.arb., 725
 — Rakel S, fabr.arb., 1800
 — Sevrin, fisker, 4400, 1975
 — Sverre S, fabr.arb., 3450
 Worren, Peter, lærer, 2000, 3500
 Ødegård, Anna, lærerinne, 2600
 Øien, Odd, fisker, 700
 — Ole, småbr., 1400
 — Anna K, fabr.arb., 1250
 Østrem, Alfred, fabr.arb., 4200
 — Henny, fabr.arb., 900
 — Johan, mask., 8090, 1650
 — Klara K, fabr.arb., 1500
 Øvrelid, A, lærer, 3500
 — Anna, lærerinne, 1750
 Øvstegård, Jenny, fabr.arb., 550

Øvstegård, Ingebrigt, snekker, 800
 — Jens, snekker, 500

Postadr.: Lille Kalvøy pr. Ålesund

Eide, Johan, fisker, 225
 Eidem, Jørgen, småbr., 9500, 1275
 Lillekalvøy, Karl K, fisker, 650
 — Knut P, skipper, 8000, 3100
 — Martinus P, kårn., 2000, 675
 — Ole O, småbr., 5700, 500
 — Oluf O, gbr., 3300, 600
 — Oskar O, fisker, 225
 Nilssen, Johannes, fisker og småbr., 1325
 Olsvik, Peder O, fisker og småbr., 7600, 850
 Olufsen, Ole, fisker, 650
 Paulsen, Petter, småbr., 3400, 450
 Ratnes, Olaf, fisker, 2000, 800
 Stenset, Knut, fisker og småbr., 675
 Svinøy, Lauritz P, arb. og fisker, 575
 — Sigvart P, småbr., 975

Postadr.: Mauseidvåg

(Se også Djupvik brevhus).

Aakre, Bernt, gbr., 6300, 1675
 — Mathias, løsarb., 3200, 1550
 Andenes, Lauritz, løsarb., 1300
 Båtens, Hjalmar, småbr., 1400, 200
 — Lauritz, fisker, 775
 — Ole, fisker, 575
 Baatnes, Andreas, løsarb., 1225
 — Ingolf, løsarb., 1050
 Bjørdal, Ole, gbr., 1725
 Bjørkavåg, Magnus, fisker, 3300, 675
 — Marta, betj., 400
 — Marta A, butikkpik, 400
 Bjørkevåg, Sivert, fabr.arb., 2000, 625
 Blomvik, Hans M, gbr., 17,500, 2000
 — Hjalmar K, småbr., 500
 — Johan O, fisker og småbr., 3900, 350
 — Karl P, notbas, 1050
 — Knut K, fisker, 1000, 600
 — Kristian, fisker og småbr., form. 6300 kr.
 — Kristian K, sjøm., 1700, 900
 — Lars, fisker, 1350
 — Marius, fisker, 2000, 800
 — Martinus Th., emissør og småbr., 1100,
 1925
 — Olaf P, fisker, 500
 — Peder P, arb. og småbr., 13,200, 1000
 — Peder P, fisker, 650
 — Petter T, fisker, 1600, 400
 — Sverre P, fisker, 450
 Brathaug, Nikolun, gbr., form., 13,000
 — Thomas K, gbr., 3900, 450
 — Peter J, fiskehdl., 700
 — s J Sønnen, (Harald Guldsvaag og
 Petter J Brathaug), sild- & fiskforr.
 Brungott, Knut, fisker, 875
 Dybvik, Andreas, fisker, 600, 1775
 — Anna O, gbr., 10,000, 375
 — Jakob, fiskeforr., 9000, 1150
 — Johan J, gbr., 6200, 2725
 — Karl L, løsarb., 1300



„JAVA 1 B“ - den kræsnes kaffe

- Dybvik, Nils J, fabr.arb., 325
 — Signy A, fabr.arb., 625
 Eikrem, Andreas L, løsarb., 4500, 1125
 — Astrid, fabr.arb., 700
 — Cato, løsarb., 1200
 — Ingeborg, gbr., 4400, 500
 — Johan J, gbr., 5200, 500
 — Johan K, gbr., 1700, 1550
 — Lars J, gbr., 4700, 1200
 — Lauritz, gbr., 3300, 850
 — Olava, fabr.arb., 550
 — Oluffa, gbr., 12,700, 350
 — Petra, fabr.arb., 650
 Eikremsvik, Karl J, gbr., 8300, 425
 — Margot, fabr.arb., 450
 Ekremsvik, Johan K, fisker, 3600
 — Julius, fisker, 3700, 500
 — Marius, fisker, 1500, 900
 Ekrem, Karoline, bryggearb., 300
 — Olaf L, fisker, 700, 625
 Erdal, Elias, landh., 18,300, 2300
 Eriksen, Peder, fisker, 6300, 400
 Fiksdal, Anders, farver, 1000, 1900
 Fiskergård, Knut, gbr. og fisker form, 3000
 — Olava, gbr., 10,200, 725
 — Petra P, gbr., 8000, 350
 — Klara P, butikkd., 400
 Fiskerstrand, Andreas R, småbr., 6600, 850
 — Anna R, bryggearb., 300
 — Bernt H, gbr. og fisker, 5400, 650
 — Bertha O, bryggearb., 300
 — Edvin P, mek., 600, 1500
 — Elias E, fisker og småbr., 4400, 550
 — Elias P, fisker, 350
 — Hans H, fisker, 600, 850
 — Hans J, fabr.arb., 500
 — Hans O, fisker, 775
 — Harald L, fisker, 900, 450
 — Henninge, bryggearb., 300
 — Jakob O, stuert, 800
 — Johan B, gbr. og fisker, 7300, 525
 — Johan H, fisker og småbr., 11,400, 1650
 — Landhandel, (fru Karoline Ringstad)
 — Lauritz H, gbr. og fisker, 11,800, 875
 — Olav E, fisker, 500
 — Ole J, gbr. og fisker, 3000, 525
 — Ole P, tømmerr., 600, 1400
 — Peder E, arb. og fisker, 500, 1275
 — Peder H, fisker og småbr., 1500, 450
 — Peder P, fisker, 500
 — Ragnar J, fisker, form, 700
 — Robert P, læregutt, 300
 — Sevrin E, fisker og småbr., 10,000, 7000
 — Sverre B, fisker, 300
 Furnes, Andreas K, småbr., 8000, 1150
 — Hans J, fisker, 450
 — Johan, poståpner, 1075
 — Johan K, småbr., 6500, 900
 — Jørgen J, småbr., 3900, 400
 — Lauritz J, gbr., 400
 — Lovise, husmor, 425
 — Peder J, fisker, 300
 Furnes, Ragnvald J, småbr., 1200, 775
 Giske, Marius, fisker, 500
 Gjeithammer, Arnold O, bryggearb., 350
 — Ole O, gbr. og fisker, 6800, 425
 Gresdal, Sverre O, best., 3000, 1700
 Gulsvaag, Harald, fiskehdl., 3000, 1000
 Hammeren, Nikolai, fisker og småbr., 3900, 725
 Hjelle, Anton, fisker, form, 9000
 Indrevåg, Johan T, gbr., 3700, 500
 — Maren, fabr.arb., 350
 — Thomas J, fabr.arb., 1075
 Iversen, Anton, fabr.arb., 1200
 — Elias J, stuert, 1500
 — Knut Olav, fabr.arb., 775
 — Peder, stuert, 1300
 Juliebø, Knut H, gbr., 10,200, 550
 Karlsbak, Gustav, småbr., 1800, 1975
 — Johan J, gbr., 5000, 975
 — Mons, småbr., 1500, 1300
 — Karl, skipper, 2300, 3575
 — Monrad, fisker, 1300
 Korsnes, Lars, fisker, 500
 Lundal Uldvarefabrik (Oluf Måseide og Hartvig Stangeland)
 Lunheim, Nikoline, fabr.arb., 2000, 1675
 — Sevrin, fabr.arb., 1550
 Måseide, Inger, gbr., 13,000, 950
 — Johan K, fabr.arb., 1125
 — John L, fabr.arb., 950
 — Karl P, gbr., 12,700, 1975
 — Oluf, fabreier, 3800, 2400
 — Peder J, gbr., 8000, 1450
 — Peder L, fabr.arb., 3000, 1100
 — Peter L, gbr., 7700, 750
 — Peter M L, fabr.arb., 1025
 — Peter O, fabr.arb., 750
 — Sevrin B, småbr., 2800, 600
 Måseidvåg, Johan P, småbr., 2400, 375
 — Olav L, fabr.arb., 900
 — Ole S, fabr.arb., 1000, 825
 — Peder L, fabr.arb., 3800, 1225
 Mauseidvåg, Bretanus, stuert, 4500, 1125
 — Marie, fabr.arb., 1325
 — Selma, fabr.arb., 575
 Moldvær, Olaf K J, fabr.arb., 1500, 2175
 — Peder J, fabr.arb., 1775
 Nilsen, Othelius, fyrb., 2700, 500
 Olsen, Hartvig, fisker, 1400, 225
 — Olav, fisker, 800
 Pettersen, Arthur, fisker, 500
 — Peder, fabr.arb., 950
 — Rasmus, skom., 1375
 Rebekk, Emna, fabr.arb., 1100
 Ringstad, J, landh., 15,000, 4300
 Røbek, Elias, fisker og småbr., 8800, 2275
 — Johan, fisker og småbr., 6500, 550
 — Kornmølle (småbr. Elias Røbæk)
 — Peder, fisker, 1250
 Røbekk, Johan, fisker, 725
 — Lars, fisker, 1275
 Rørstad, Edvard J, fisker og småbr., 5600, 675

Rørstad, E, A/s, landh., 150
 — Elias, gbr., 3100, 875
 — Erling, kjøpm., 775
 — Johan E, maler og småbr., 4800, 1925
 — Johanne, fabr.arb., 1175
 — Lauritz H, fisker, 400
 — Ole W, gbr., 14,000, 2100
 — Oline M, gbr., 4300, 550
 — Osvald, sjøm., 3300, 800
 Skår & Tranvåg, (Andreas Skår og Sevrin
 Tranvåg), disp. Sevrin Tranvåg, tran-
 & fiskforretning
 Solevåg, Johan M, fisker, form. 3600
 — Marry, fabr.arb., 625
 — Monrad, fisker, 850
 Stangland, Johan Hartv., fabr.eier, 2500,
 2100
 Hulebakk, Peder, fangstm., 1500, 2100
 Sunde, Bernt, lærer, 6000, 4100
 — Jostein, bryggearb., 675
 — Marie, bryggearb., 550
 Tranvåg, Daniel, gbr., 4100, 400
 — Lauritz L, fisker, 500
 — Joakim, kårn., 11,000, 350
 — Josefine, bryggearb., 300
 — Sevrin, fiskforr., trandamperi, formue
 37,100
 Tusvik, Lars, desinf., 750
 Urke, Fredrik, fabr.arb., 900
 — Ola, lærer, 3300
 Valen, Hans J, fiskesh., form. 4300
 — Helene J, fabr.arb., 1100, 900
 — Karoline E, gbr., 13,700, 550
 Vatnehol, Ingv. P, landh.
 Vigestad, Signe, lærer, 2650
 Wille, Nancy, fabr.arb., 700
 Vikenes, Hilmar, fisker, 600
 Volle, Ottar, fabr.arb., 775
 — S, farveri, 2600, 1200
 «Von III», Partrederiet, disp. Johan Fur-
 nes, 32,100, 4280
 Ytreberg, Jens, kontorist, 375
 Ørens Uldvarefabrik, (Brødr. Kraasbyes
 Eftf, Ålesund)
 Øveraas, Sevrin, fisker, 300

Postadr.: Spjelkavik

Aalesunds Slyngefabrik, (P D Stafseth, A.s,
 Ålesund)
 Aarseth, Bernhard, urm., 15,000, 5100
 — Elling, kjøpm., 98,000, 17,000
 Aase, Olivia, fabr.arb., 1400
 Akslen, Anne, fabr.arb., 1300, 450
 — John J, slakter, 575
 Alvik, Elling I, gbr., form. 11,200
 — Hilmar, notbas, 425
 — Johan, notrep., 7400, 1075
 — John J, notbas, 450
 — Peter E, løsarb., 500
 Aspehaug, Andreas J, fabr.arb., 575
 — Anna, fabr.arb., 6000, 450
 — Johs., lig.chef., 2625
 — Nils J, fabr.arb., 2250

Aspehaug, Ole, fabr.arb., 1300, 1975
 Aspelund, Thea, fabr.arb., 775
 Bakken, Alfred, fisker, 425
 — Halvdan, notarb., 4100, 550
 — Ivar, bryggem., 1100
 — Olander, fabr.arb., 550
 Berg, Brikt, mek., 2000, 475
 Bogton, Ragna, fabr.arb., 1150
 Bjørke, Bernt, småbr., 2000, 625
 — Pernille, strikkerske, 1600, 250
 Bjørge, Signe S, myndl., 8700, 250
 Blomvik, Lauritz J, fisker, 1025
 Bolseth, Andreas, fabr.arb., 1200, 1725
 — Aron, fabr.arb., 1600
 — Edvard M, fabr.arb., 1200, 2550
 — Helga, fabr.arb., 450
 — Mathias, fabr.arb., 4200, 2600
 Brathaug, Olaf, fabr.arb., 1350
 Bratheim, Olaf, fabr.arb., 1550
 — Ole, skom. og småbr., 7300, 1300
 Breivik, Adolf, gbr., 350
 — Andr. K, tømmerm., 7100, 1425
 — Anton O, småbr., 475
 — Elias H, chauffør, 700, 525
 — Hans E, gbr., 3300, 400
 — Jens J, småbr., 5500, 325
 — Johan I, gbr., form., 4700
 — Johan O, fisker og småbr., 3200, 975
 — Johanne, fabr.arb., 400
 — Karl I, småbr., form. 2500
 — Karl K, gbr., 8600, 700
 — Mina, fabr.arb., 675
 — Mons K, smed, 2400, 500
 — Ole S, løsarb., 11,200, 700
 — Oluf P, småbr., 1500, 400
 — Palmer, chauffør, 1400, 350
 — Peder H, gbr., 2700, 825
 — Sevrin H, slakter, 4600, 250
 — Sigurd E, 1400
 — Sivert P, snekker og småbr., 800, 750
 — Thore P, arb. og småbr., 775
 Brusdal, Sverre L, gbr., 8400, 550
 Calmeyer, Fred. D, insp., 12,000, 3800
 Drotninghaug, Marie, fabr.arb., 1000
 Ekrem, Eline, sykepl.ske, 250
 Ekroll, Thomas, småbr. form. 1500

Elverum Hjul & Karosserifabrik

Inneh.: SIVERT GARSETH

**SPECIALITET:
 KAROSSERIER**

Eriksen, Øistein, gartner, 550
 Erikson, Axel, veiarb., 1225
 Erstad, Lars O, fabr.arb., 2100
 — O P, disp., 1500, 775
 Flydahl, Leif, chauffør, 1550
 Formo, Olaf, agt., form. 3000
 Foss, Erik, agt., form. 9000 kr.
 — Jakob, betj., 450
 Fredriksen, Fredr., løsarb., 3000, 250



OLUF BJØRNESETH & CO A/S

HENR. MAGNUS & S

COLONIAL ENGROS

BERGEN

- Furmyr, Jens, fabr.arb., 1700
 — Martinius L, småbr., 3400, 300
 — Olga M, fabr.arb., 600
 — Peder S, gartner, 600
 — Ragnhild, fabr.arb., 625
 — Sevrin L, fabr.arb., 2000, 1600
 Furnes, Ragnar K, løsarb., 750
 Furseth, H. A/s, aktiekap. 2000 kr., landh.
 — Hans, disp., 2250
 Garseth, Gudrun, fabr.arb., 400
 — Hans, fabr.arb., 450
 — Sivert, snekkerm., 9500, 1050
 Giske, Peder A, revepass., 800, 200
 Gjerde, Inga, fabr.arb. 350
 — Petter M, arb. og småbr., 2100, 800
 — Sigurd, fabr.arb., 3800, 2100
 Grevstad, P C P, agt. form. 2000
 Grimstad, Berentine, fabr.arb., 1075
 — Henry, chauffør, 2200
 Grønningsøter, Mira, betj., 300
 Hålen, Karl O, fabr.arb., 2825
 — Mathias O, fabr.arb., 1000, 1175
 — Ole M, fabr.arb., 1100, 2575
 — Per O, fabr.arb., 1775
 Hagen, Axel, bestm., 650
 — Elias E, fisker, 375
 — Gustav, fisker, 4000, 1225
 — Johannes, skom., 475
 Hansen, Petter, småbr., 2300, 575
 Hatlebø, Elias L, chauffør, 275
 — Johanne, gbr., 9900, 875
 — Paulus L, revepass., 700, 950
 Hatlen, Ingrid O, syerske, 250
 Hatlene, Nils K, løsarb., 300
 Hatlø, Oluf, stuert, 2400, 700
 Haugen, Bjarne, løsarb., 700, 1250
 — Jakobine, kårk., 2000, 450
 — Martin, løsarb., 375
 — Ole P, veivokter, 1875
 — Peder O, chauffør, 250
 Helland, Hilmar, stuert, 1600
 Hellesylt, Karoline, fabr.arb., 425
 — Peter, fabr.arb., 1300, 1825
 Helmersen, Karl, mask., 2850
 Hjellen, Joakim, notrep., gbr. og fisker,
 1300, 275
 — Ole I, løsarb., 675
 Hoel, Marie, lærer, 2500
 Hole, Steffen, skred. og småbr., 2200, 1125
 Holen, Knut S, gbr., 14,100, 450
 — Olave, fabr.arb., 1050
 — Ole E, fisker og småbr., 1000, 1025
 — Peder O, fabr.arb., 1200, 2975
 — Thomas P, gbr., 5600, 750
 — Thomasine, småbr., 1500, 375
 Holkestad, Angell, gbr., form. 11,700
 — Gunvald, løsarb., 450
 Hundeide, Anna, betj., 450
 Hurlen, Johan O, fabr.arb., 650
 Høgvald, Peter, arb., 11,800, 950
 Indreberg, Nikolone, fabr.arb., 4000, 450
 — Peter, herredskass., 19,800, 5150
 Jakobsen, Bergljot, syerske, 250
 — Peter Mindor, lærl., 650
 — Vebjørn, kjøpm., 5900, 2000
 Jensen, Johan, løsarb., 425
 Johannesen, Andreas, fisker, 800, 725
 Johannesen, Johan, postbud, 1300
 — Simon, fisker, 450
 Juliebø, Daniel, fyrb. og småbr., 1200, 1700
 Karlsen, Johan, fisker og småbr., 525
 — Johan Konst., vei-arb., 1275
 Kildhaug, Otto, lærer, 2925
 Kjøde, Johannes, snekker, 1600, 850
 Kjørstad, Johanne, betj., 500
 — Karl P, snek., gbr. og fisker, 6800, 1175
 — Petra, fabr.arb., 925
 — Petter P, d. y., snekker, 350
 Knudsen, Signe, landh
 Langeland, Rasmus, gbr., 85,000, 11,775
 Larsen, Ole, elektr., 625
 — Peder, snekker, 1500, 1100
 Larsgård, Jørgen J, fisker og småbr., 2200
 550
 Liljedahl, Apolonius, gbr. og fisker, 1000
 — Magnhild, poståpner, 4000, 1100
Løndals Møbelfabrik, E, Telefon
 Spjelkavik, 600, 950
 Løseth, Karl, fabr.arb., 1175
 Magerholm, Peter, skipper, 2000, 2700
 Mikalsen, Ole, småbr., 5800, 925
 Modalsli, Thorvald, emissær, 2000, 2500
 Muldahl, Hans N, gbr. 475
 Muri, Ludvik, lærer, 3450
 — Sverre, fabr.arb., 1950
 Myklebust, Ola, småbr., 1100, 1325
 Myrhaug, Fredrik P, småbr., 5200, 400
 Myren, Gunnvald D, fabr.arb., 875
 — Ingolf D, skom., 525
 — Johan D, skom. og småbr., 8100, 1550
 — Johan Th., form., 7100, 3700
 — Karl D, skredder, 1750
 Myrstad, John, bakerl., 350
 — Peder, kolonialforr. & bakeri, 9700, 2025
 Møll, Ingebrigt, chauffør, 2600
 Møller, Bjarne, sadelm., 1550
 — & Stokke, (Bjarne Møller og Geortz
 Stokke), møbelfabrikk
 Mørkeseth, Berte, fabr.arb., 1025
 — Regine, fabr.arb., 1150
 Nakken, Jens Gjerde, gbr., 6300, 525
 — Korn., fabr.arb., 1375
 — Olaf Ekrol, gbr., 1000, 700
 — Olai Holen, gbr., 7300, 475
 Nedregård, Else J, fabr.arb., 950
 — Erling, fabr.arb., 1575
 — Johan P, fabr.arb., 2425
 — Peter, best., 6400, 3400
 — Ole A, kårk., 4000, 250
 Nerland, Olga, fabr.arb., 875
 Nilsen, Nils Martinus, repsl., 2850
 — Ole, gartner, 1150
 Nybø, Lars, båttf., 1450
 Olsbø, Ole, gbr., 8200, 350

DE GODE KAFFESORTER - MØRE KJØPMÆNDS

Olsbø, Jenny, fabr.arb., 600
 — Oskar O, notararb., 700
 Olsvik, Anna, kjøpm., 2000, 880
 — Anton E, fisker og småbr., 950
 — Bernhard, arb. og småbr., 2100, 1025
 — Edvard T, småbr., 3300, 600
 — Ingvald, chauffør, 1250
 — Jens J, gbr., 8600, 625
 — Johan J, løsarb., 450
 — John J, løsarb., form. 2100
 — Karl K, gbr., 4900, 1225
 — Karoline, fabr.arb., 1000, 1225
 — Knud H, kapt., form. 52.200
 — Peder A, gbr., 15.900, 650
 — Ragnvald J, chauffør, 500
 — Sofie, fabr.arb., 500
 — Thomas E, gbr., 9200, 1000
 Osvold, Ole, agent, 300
 Overvold, Sigurd, skredder, 300
 Pedersen, Johan P, fisker, 1400
 — Martin Ingem., skipper, 600
 Remmen, Peter O, gbr., form. 5000
 Remvik, Karl, gbr. og fisker, 11.500, 1400
 Ringdal, Olaf P, fyrrass., 1000
 — Peter P, fabr.arb., 4600, 1700
 Rødahl, Peter, gårdsarb., 475
 Rødal, John, gbr., 9900, 850
 Rødseth, Gunder T, gbr., 10.700, 1300
 — Hans, disp., 6000, 2050
 — Hans, A.s, landh., form. 1000
 — Jens K, gbr. og fisker, 10.600, 700
 — Karl K, fyrb., 2050
 — Klara, fabr.arb., 1000
 — Magnus K, løsarb., 300
 — Nikolai T, gbr., 2100, 425
 — Oluf O, gbr., 5700, 1050
 — Peder M, snekker, 600, 500
 — Ragnvald, byggmester, 7700, 1400
 — Sevrine, fabr.arb., 1050
 — Susanne, gbr., form. 1300
 — Sverre K, løsarb., 300
 Rødsethatlen, Kolbein, gbr., 12.700, 825
 — Peter K, gårdsarb., 11.900, 350
 Rødsethol, Knut, fisker, 750
 Rødsethreit, Knut J, gbr., 10.600, 400
 — Lars, kårn., 6700, 400
 Røkke, Anton, fisker, 625
 Røvik, Olgard, stuert, 1600
 Schevik, Andrej, løsarb., 300
 Sigdestad, Kristine, lærer, 3050
 Sjøstad, Knut, gbr., 1200, 525
 Sjøholt, Andreas, fabr.arb., 1425
 Skinnes, Benjamin, hønseh., 3600, 575
 Skodje, Knut, fisker og småbr.
 Skoghaug, Inga, fabr.arb., 1500
 — Lars L, arb. og småbr.
 — Lars N, kårn., 8000, 500
 Skytterholm, Thomas, notararb., 2000, 850
 Slåtteøy, Ottar, småbr., form. 5100
 Slyngstad, Elias, arb. og småbr., 1100, 525
 Solvang, Bernt, kontorist, 1950
 — Ivar, fabr.arb., 1650

Solvang, Ludvik, fabr.arb., 1000
 Solvik, Aasta, fabr.arb., 1100
 Spilkevigs Snøre-, Not- og Garnfabrikk,
 A/s, kontor Ålesund
 Spjelkavig, Andreas H, bileier, form. 35.000
 — Joakim, småbr., 8300, 425
 — Mode- og Broderiforr., A/s, disp. Lars
 Skoghaug, 3300
 — Petter B, disp. 2175
 — Rasmus S, smed og småbr., 10.400, 1025
 — Sigvald, smed og småbr., 7500, 1125
Spjelkavig Skofabrik, a/s, disp.
 Petter B. Spjelkavik, skofabrikk, tre-
 bunnskotøi, Telefon 25, Telegr.adr. «Sko-
 fabrikk», 36.000, 600

Spjelkavik Konfeksjonsfabrik

INNEHAVER: K. STØLEN
 DRESSER — KAPPER — FRAKKER

Spjelkavikruten, A/s, disp. A H Spjelka-
 vik, rutetrafiikk, Spjelkavik—Ålesund,
 Enleim—Ålesund og Magerholm (Em-
 leim)—Ålesund

Spjelkavikruten

Trafikerer daglig
 ÅLESUND—SPJELKAVIK
 Kontor Spjelkavik pr. Ålesund

Spjelkaviknes, Bernt B, gbr., 7800, 900
 — Nils, fabr.arb., 1000, 1225
 — Peter J, gbr., 11.100, 525
 — Peter P, fabr.arb., 1225
 Statseth, Andreas, mask., 1700
 — Peter, snekk., 925
 Standal, Jens K, arb. og småbr., 425
 Stenseth, Adolf, fisker, 275
 — Ole, løsarb., 750
 Slette, Jacob H, lagern., 6700, 500
 — Karoline, fabr., 425
 Stein, Johan, sjømann, 1375
 Stokkeholm, Adolf, snekk., 1650
 Stokkerreit, Joakim, fisker, 1300, 325
 — Johan, fisker, formue 800 kr.
 Storlykken, Harald, fabr.arb., 600
 — Jakob I, arb. og småbr., 10.600, 825
 — Knut, fabr.arb., 550
 Strømsheim, Bertha, fabr., 375
 — Johan, snekker og småbr., 15.800, 750
 — Peder, chauff., 6700, 1550
 Støylen, Bernt, løsarb., 4600, 500
 — Karl, skredderm., 1050
 Sunde, Karl, notrep. og småbr., 11.200, 1400
 — Karoline, fabr., 425
 — Konrad K, notararb., 400
 — Martin, fabr., 575
 — Ole, fabr., 2100, 2550
 — Petter, notararb., 9500, 1200



brukes fra Nordkapp til Lindesnes

Sunde, Rasmus, fabr., 2100, 1800
 — s' Landhandel A/S disp. Lauritz Sunde
 Svendslid, Anders, fabr., 2150
 Tafjord, Lars, gbr., 5600, 1375
 — Martha, landh.
 Taug, Johan, arb. og småbr., 925
 Thorsen, Jenny, syerske, 375
 Trondstad, Nikoline fabr.arb., 1400
 — Peder A, veiarb., 1050
 Tuen, Jacob A, not., gbr. og fisker, 575
 Tunes, Karen, fabr.arb., 875
 — Ludvig, gartner og småbr., 5000, 750
 Tøsse, Lars, fyrhøter, 500
 — Petra, fabr.arb., 550
 Urnes, Olivia, fabr.arb., 950
 Utvik, Nikoline, fabr.arb., 1325
 Vaage, Johan Albert, baker, 950
 Vaagen, Thorvald, løsarb., 950
 Vangsmo, Palmar, arb. og småbr., 2700,
 1150
 Vasstrand, Anna, fabr.arb., 300
 — Johan, løsarb., formue 1000
 Vatne, Rasmus, agent, 750
 Vegsund, Bertha J, fabr.arb., 725
 — Halvdan, stuert, 1150
 — Jakob, skipper, 3000, 1975
 — Ragnvald, skipper, 5500, 1950
 — Rasmus, stenarb., 6100, 450
 Vernes, Sigvart, veiarb., 1150
 Vidal, Eilert, notarb., 450
 Viddal, Lauritz A, løsarb., 300
 Wiik, Karl, stenarb., 650
 Vikanes, Meinhard, slakter, 1250
 Vike Olaf, snekker, 2400, 1325
 Vikenes, Marius M, stuert, 950
 Ytreberg, Bastian, snekker, 6200, 800
 — Lars, smed, 650
 Ørstenvik, Arthur, slakter, 4900, 950
 Øvrevoid, Andreas, maler, gbr. og fisker
 8000, 775

Postadr.: Store Kalvøy pr. Ålesund

Iversen, Peter, fisker, 425
 Storekalvøy, Elias P, fisker, 525
 — Johan L, gbr., 15,600, 550
 — Karl P, fisker, 1275
 — Lars J, fisker, 1300 575
 — Lauritz I, fisker, 3800, 775
 — Ludvik P, fisker, 300
 — Olav J, fisker, 800, 550
 — Peter E, gbr., 9800, 400
 — Peter P, fisker, 1000, 200
 Torholm, Johan O, gbr., 13,200, 775
 Vigestad, Aksel, fisker, 7800, 825

Postadr.: Vegsund

Aarsnes, Rasafiel, skipper, 6900, 1875
 Blindheim, Bernt P, småbr., 1600, 575
 — Ebbe R, kårn., 15,300, 800
 — Einar E, snekker, 300, 60
 — Elias E, gbr., 13,000, 750
 — Elias L, gbr. og fisker, 9700, 725
 — Hans M, gbr. og fisker, 10,400, 575

Blindheim, Hans M, gbr., Blindheim, 10,400,
 575
 — Harald S, fisker, 250
 — Johan M, småbr., 4000, 400
 — Julius, småbr., 5300, 425
 — Lars J, gbr. og fisker, formue 7400
 — Lars L, fisker, 375
 — Lars R, kårn., 12,800, 300
 — Lars S, gbr. og fisker, 14,900, 1100
 — Peder S, gbr. og fisker, 6000, 750
 — Petter S, fisker og småbr., 8300, 900
 — Sivert T, gbr. og fisker, 8300, 475
 — Steffen S, fisker og småbr., 5800, 900
 — Steinar S, fisker, 275
 — Susanne S, sykepl., 5000, 1100
 — Sverre S, fisker, 1150

**Blindheim Barnevognfabrik
 Blindheim Møbelfabrik**

**ELIAS E. BLINDHEIM
 Telefon Spjelkavik**

Blindheimsnes, Aksel, fisker, 200
 — Hans J, fisker, 300
 — Johan, gbr. og fisker, 4800, 725
 — John J, fisker, 300
 — Knut, gbr. og fiskhdl., formue 13,000 kr.
 — Lars J, fisker, 1150
 — Ole H, husm., 10,900, 600
 Breivik, Bernt P, fisker og småbr., 1600
 575
 — Johan D, pensj., 3200, 2400
 — Johan L, gbr. og fisker, 3000, 1050
 — Peter J, gbr. og fisker, 1000, 200
 — Sigfred P, gbr. og fisker, 2100, 650
 Frydenlund, Sigurd S, småbr., 3400, 3875
 Grønvik, Alfa, kjøbm., 450
 — Co. Alfa (Alfa Grønvik og Anna Veg-
 sund) landh.
 Hagen, Knut, fisker og småbr., form. 3800
 Hanken, Karl K, snekker, 450, 160
 Kildehaug, Karl, småbr., 6300, 500
 Lehmann, Alfred, tommern., 600
 Lund, Adolf Hansen, dykker, 2925
 Maaseide, Peter, lærer, 1800, 3400
 Mork, Johan, snekker, 500, 425
 — Ottar, veiarb., 950
 Pedersen, Ida, renten., 3000, 225
 Rabbevåg, Oluf H, O, fisker og småbr.
 5400, 625
 Saltre, Knut, pensj., 800
 Saure, Ragnvald O, småbr., 7900, 600
 Skytterholm, Ingvald, fisker, 1400, 700
 — Lars L, gbr. og fisker, 9600, 375
 — Lauritz, fisker, 375
 Skytterholm, Martinus S, fisker og små-
 br., 4200, 850
 — Ole T, fisker og småbr., 2400, 800
 — Petra, husmor, 500
 Stafseth, A D (Johanne Stafseth, 21,000,
 3150) prok. O. B. Stafseth

Stafseth, Dagny, betj., 700
 — Livius, fisker, 375
 — Ole B, postop., 700, 725
 Strandheim, Ole O, løsarb., 200
 Synnes, Herman K. A, fisker, formue 2000
 Torset, Einar B, snekker, 525
 Vedø, Henry O, fisker, 300
 — Odd O, fisker, 200
 — Oluf, husm., 2200, 350
 Vegsund, Anna, kjøpm., 650
 — Arthur, fisker, 425
 — Gustav H, fisker, 550
 — Hans H, fisker og småbr., 2700, 975
 — Johan L, fisker, 650

Vegsund, Karl S, fisker, 1300, 925
 — Lars L, kårn., 4500, 375
 — Lars L, d. y., fisker, 600, 450
 — Lauritz L, fisker og småbr., 4600, 825
 — Nils H, fisker og småbr., 4600, 1675
 — Nils N, fisker, 1475
 — Ole J, løsarb., 500
 — Ole O, løsarb., 400
 Vegsundrabb, Ingvald, fisker, 275
 — Karl J, K, fisker, 375
 — Karl K, fisker og småbr., 5700, 475
 Vegsundvåg, Bernhard, småbr., 2400, 700
 Veiberg, Lauritz H, husm., 9300, 300
 Wilhelmssen, Karl, fisker, 250

Bratvær herred

69,90 km.², 1587 innb., Bratvær sogn, Edøy lensm.distr. og tingl., Nordmør sorenskr. — Antall skylds. eiend. 79 med en saml. matr.sk. av 87 sk.mk. Gjennems.verdi pr. sk.mk. 5000 kr. — For budg.året 1933/34 utgj. den saml. ant. innt. 275,041 kr., formue 679,200, kr. fordelt på 611 skattydere, samlet herredsskatt 21,459

Postadr.: Bratvær

Abrahamsen, Abraham, fisker, 600
 — Asbjørn, fisker, 300
 — Johannes, fisker, 3200, 875
 Benjaminsen, Fredrik, fisker, 250
 Bjerkan, Anders, fisker, 650
 — Nils, fisker, 5700, 900
 Farstad, Johan Edvart, fisker, 350
 — Johannes, sen., fisker, 1800, 600
 — Johannes, jun., fisker, 2300, 650
 — Kristian, fisker, 550
 Grimstad, Anton, fisker, 600
 Hagen, Lumholt, fisker, 450
 — Peder, fisker, 300
 Henriksen, Petronella, pens., 1300, 2575
 Jakobsen, Jakob, fisker, 425
 — Johan, fisker, 300
 Johannessen, Abraham, fisker, 5300, 475
 Johansen, Jakob, fisker, 325
 — Johannes, fisker, 350
 Kruse, Anders A, fisker, 600, 425
 — Bernhard, fisker, 600, 400
 — Daniel, fisker, 900, 425
 — Fredrik, fisker, 600, 550
 — Hermann O, fisker, 375
 — Johannes A, fisker, 600, 425
 — Johannes J, jun., fisker, 1800, 600
 — Johannes O, fisker, 375
 — Karl, fisker, 1800, 425
 — Magnar, fisker, 900, 400
 — Meyer, fisker, 600, 375
 — Olaf J, fisker, 500, 425
 — Steffen, fisker, 900, 425
 Kuvene, Johan, fisker, 425

Lines, Alfred, fyrvokter, 2425
 Martinser., Martin, fisker, 1700, 1050
 Olaussen, Edvart, fisker, 625
 — Kristian, fisker, 550
 Olsen, Johan, fisker, 800, 450
 Orholm, Edvard, fisker, 900, 450
 Osen, Ingebrigt, fisker, 450
 Rosvold, Trygve, lærer, 2800
 Skillingen, Arne, fisker, 525
 — Tomander T, fisker, 450
 Sollaup, Fredrik, fisker, 2000, 400
 Talleraas A, landh., 18,800, 1950
 Utheim, Johan, assistent, 825

Postadr.: Hallarøy i Nordmør

Hansen, John, fisker, 600
 Joøy, Nils, fisker, 1500, 750
 Lyngvær, Albert, fisker, 500
 — Anders, fisker, 425
 — Emanuel, fisker, 700
 — Magnar, fisker, 575
 Rotaas, Ole, fisker, 575
 Sandvær, Einar, fisker, 900, 600
 — Martinius, fisker, 1600, 675
 Solvær, Johan, fisker, 2500, 650
 Svelund, Peder, fisker, 300
 Sveøy, Albert, fisker, 300
 — Emil, fisker, 300
 — Otto, fisker, 425
 Taknæs, Leif, landh., sild- & fiskforr., formue 22,000 kr.
 — Marie, pens., 6500, 950
 — Sverre, handelsm., formue 22,000 kr.



„FAMILJE“ den jevne husholdningskaffe

Postadr.: Odden i Nordmør

Reitan, Einar, landh., 19,500, 1850
 — Nils E, småbr., 4800, 850
 Skillingen, Anders T, fisker, 800, 300
 — Arne, fisker, 525
 — Johan T, fisker, 300
 — Tomander T, fisker, 450
 — Tomas T, småbr., 1700, 200
 — Torstein T, fisker, 300

Postadr.: Sørsmøla

(se også Edøy herred)

Aspen, Egil, fisker, 1600, 325
 Reiten, Hermann, landh., 6800, 825
 Tranøy, Einar, fisker, 3400, 525
 — Hermann O, fisker, 475
 — Olaf Olsen, fisker, 800, 700
 — Ole S, fisker, 575

Postadr.: Vestsmøla

Aakvik, Aksel, fisker, 375
 Aasen, Eilert, fisker, 550
 — Petter, fisker, 600
 Andreassen, Johan, fisker, 3600, 600
 Antonsen, Johan, fisker, 325
 Aune, Johan O, fisker, 500
 Austheim, Kristian K, fisker, 350
 Baadnes, Kristine, 600
 — P, poståpn., 8000, 3350
 Betten, Emil, fisker, 500
 Blakstad, Nils, sen., fisker, 3900, 650
 Bratholm, Peder, småbr., 1300, 375
 Brendskog, Edvart, sen., fisker, 275
 — Ingvald, fisker, 1100, 850
 Brun, Gabriel, fisker, 350
 Daleng, Ole, småbr., 700, 650
 Dalheim, Ole E, småbr., 1800, 625
 Danielsen, Johannes, landh., 4800, 1275
 Danservold, Peder, småbr., 1300, 775
 Dyrnes, Albert S, fisker, 4100, 550
 — Arne E, fisker, 900, 425
 — Daniel, fisker, 700
 — Edvard L, fisker, 375
 — Iver A, fisker, 225
 — Johan L, fisker, 4600, 700
 — Johannes B, fisker, 500
 — Karl E, fisker, 1200, 275
 — Marie S, fisker, 500
 — Nils, fisker, 425
 — Nils G, småbr., 375
 — Nils N, fisker, 900
 — Olaf, fisker, 4900, 950
 — P D, fisker, 425
 — Peder A M, fisker, 475
 — Peder M, fisker, 5800, 450
 — Th., 2400, 1550
 — Torstein H, fisker, 800, 700
 Dønheim, Harald, fisker, 725
 Eines, Bernhard O, fisker, 3000, 250
 — Marie, småbr., 3300, 250
 Ersnes, Johannes, småbr., 300
 — Peder, småbr., 450
 Erstad, Amund, fisker, 425

Falk, Hans H, fisker, 425
 — Hans K, fisker, 500, 425
 — Knut, fisker, 2000, 325
 — Olaf, fisker, 500
 Framnes, Hjalmar, fisker, 325
 — Iver, småbr., 2400, 475
 — Johan, fisker, 325
 Frantsvaag, Johan P, fisker, 2400, 700
 Fredly, Rudolf, fisker, 800, 525
 Furu, Magnus, fisker, 800, 475
 — Mikal, fisker, 1400, 400
 Garte, Peder, fisker, 500, 325
 Gjelberg, Anne, pens., 5700, 2425
 — Gustav, småbr., 700, 400
 — Isak P, fisker, 275
 — Martin, fisker, 275
 Gjødstad, Edvard, fisker, 975
 Gjøso, Bernhard, fisker, 350
 Gjøsoy, Johan, fisker, 400
 Greff, Jakob, fisker, 2200, 325
 — Martin, fisker, 325
 — Sigvart, fisker, 400
 Grimsmo, John, småbr., 3300, 650
 — P, lærer, 4375
 Grundvåg, Johan, fisker, 600, 200
 Gulla, Jakob J, fisker, 350
 Hestnes, Ivar, småbr., 1900, 475
 — Ole, fisker, 800, 425
 Holm, Johanne, fisker, 900, 425
 — Jørgen, fisker, 1200, 300
 — K, fisker, 900, 375
 — Nils, fisker, 900, 415
 Høsteng, Elen, småbr., 6700, 1225
 — Ivar, lensm.betj., 2225
 — M, lensm., 31,900, 3825
 — Petter, gbr., 6600, 550
 Jakobsen, Ingeborg, jordmor, 1100
 — Joh. S, doktor, 350
 Johansen, Anders, fisker, 3400, 1525
 — Hermann, fisker, 325
 — Ragnvald, fisker, 275
 Johnsen, Isak, fisker, 325
 Jonassen, Anders, fisker, 900, 350
 — Jakob, fisker, 900, 350
 Kalland, Martinus, fisker, 5600, 400
 Kalvøy, Bernhard, fisker, 1200, 400
 Kamsvaag, Anna, lærerinne, 2275
 Karlsen, Alfred, fisker, 800, 300
 Karlsholm, Georg, fisker, 900, 525
 — Gjert, fisker, 1000, 400
 — Halvor J, fisker, 1000, 475
 — Kristian, fisker, 700, 325
 — Nils J, fisker, 2300, 650
 Kjønnø, Hermann, fisker, 550
 — Teodor T, fisker, 400
 Klinge, John, fisker, 625
 — Nils, gbr., 6600, 550
 — Peder N, fisker, 875
 Knudsen, Magnar, fisker, 710
 Kuløy, B W, landh., 12,600, 2800
 Kvammen, Johan, fisker, 2500, 450
 — Olaf, fisker, 2200, 425

Bennett Reklame & Annonsebyrå a.s Trondheim

Vi har dyktige tegnere og står til tjeneste med utkast og overslag.

- Kvammen, Oskar, fisker, 1500, 300
 Laksberg, Jakob, småbr., 800, 600
 — Ole J, fisker, 500, 500
 Larsen, Olaf, fisker, 3000, 500
 Larsen, Kristian, fisker, 3000, 500
 Lillenes, Ingvar, fisker, 1800, 775
 — Jens O, fisker, 1150
 — Knut, gbr., 3900, 1200
 — Kristian, fisker, 1900, 875
 Lind, Johannes, fisker, 500
 — Magnus, fisker, 325
 — Ole, fisker, 325
 — Peder, fisker, 500
 Lyngvær, Johan K, fisker, 700
 Maridal, Iver P, fisker, 425
 — Johan, fisker, 550
 Meese, Aksel, hdsm., 2000, 550
 — Ferdinand, 1900, 450
 — Hermann, handelsm., 1900, 750
 Melkvik, Sofie, småbr., 3400, 525
 Mellemseth, Tomas, småbr., 325
 Myklebust, Ole, fisker, 500
 Møllerop, Kristian, fisker, 2400, 1125
 — Tomas, fisker, 300
 Møyholm, Hartvik, fisker, 600, 300
 — Johan J, fisker, 600, 300
 — Johannes, sen., fisker, 2300, 250
 — Olaf J, fisker, 400
 Neerland, Anders, landh., sild- & fiskforr.,
 37,900, 2000
 — Ivar H, fisker, 6800, 350
 Nilssen, Ingar, fisker, 275
 Nordhaug, Johan O, fisker, 1000, 425
 — Ole O, fisker, 600, 850
 Nordnes, Alfred, fisker, 250
 Nyheim, Johan, fisker, 475
 — Karl, fisker, 400
 Opsahl, Johan, fisker, 525
 Otterholm, Ole J, fisker, 2800, 1325
 — Oskar, fisker, 300
 Raaket, Henrik, fisker, 475
 — Ingar Kr., fisker, 4200, 550
 — Iver Kr., fisker, 1200, 500
 — Johannes H, renten., 15,800, 650
 — Martin H, småbr., 2900, 575
 — Nils I, fisker, 525
 — Paul K, fisker, 1300, 700
 Raakholmens Sildoljefabrik (Ivar H Neer-
 land)
 Rasmussen, Bernhard, fisker, 6600, 325
 — Johan, fisker, 650
 Ringsøy, Emanuel T, fisker, 600, 425
 — Fredrik T, fisker, 800, 300
 — Torvald T, fisker, 300
 Rødset, Hjalmar, lærer, 1425
 Sandvik, Magnar, fisker, 325
 Skarpnes, Alfred, småbr., 3000, 625
 — Elisabeth, renten., formue 4000 kr.
 — Johan O, fisker, 7300, 375
 — Karl, fisker, 325
 — Olaf Loe, småbr., 2400, 350
 — Olaf O, fisker, 7300, 450
 Skenesøvaag, Kristian E, fisker, 250
 — Peder E, fisker, 300
 Skillingen, Albert A, fisker, 1000, 425
 Skomsø, Andreas A, fisker, 1700, 450
 — Andreas O, fisker, 675
 — Asbjørn, fisker, 1500, 300
 — Bersvend O, småbr., 2400, 675
 — Henrik O, fisker, 900, 475
 — John M, fisker, 500, 325
 — Kristian M, fisker, 1500, 600
 — Martin, fisker, 7000, 475
 — Ole O, fisker, 625
 Skomsøvaag, Edin, fisker, 325
 — Johannes, fisker, 350
 — Patrik, fisker, 350
 Skomsøy, Nikolai N, fisker, 400
 Skortnes, Marselius, renten., 4000, 330
 Smølen Sparebank, opr. 1903, forv.kap. 1/1
 1933 456,000 kr., adm. dir. lensm. M A
 Høsteng, kasserer gbr. P Baadnes, for-
 mue 46,800 kr.
 Soleim, Iver I, fisker, 275
 — Tomas, fisker, 425
 Solheim, Edvard E, fisker, 2600, 450
 — G Th., lærer, 8100, 4425
 Solvik, Arne, fisker, 275
 Solvær, Johanna, renten., 6000, 250
 Stenberg, Karl P, fisker, 650
 — Peder K, småbr., 325
 Stenhjelm, Andreas, fisker, 675
 Stensø, Iver M, fisker, 6300, 425
 — Martin J, fisker, 7300, 500
 — Olaf P, fisker, 6500, 750
 — Olaf S, fisker, 460
 Stensønes, Arne J, fisker, 500
 — B E J, fisker, 12,600, 750
 — Bernt, fisker, 1900, 350
 — Emil, fisker, 1500, 375
 — Halvor J, fisker, 300
 — Isak, fisker, 4400, 675
 — Isak J, fisker, 600, 550
 — Johan, fisker, 3600, 475
 — John B, fisker, 900, 750
 — John I, fisker, 1900, 450
 — John Johs., pens., 1800
 — Olaf, fisker, 225
 — Peder Johnsen, fisker, 500
 Strand, Johannes, småbr., 1800, 575
 Strømskog, Edvard O, fisker, 450
 — Hermann, fisker, 2800, 350
 — Idar, fisker, 4900, 700
 — Konrad, fisker, 475
 Stølen, Bernhard, småbr., 800, 600
 — Johannes B, småbr., 7100, 625
 — Ludvig J, fisker, 300
 Sørstrand, Daniel, fisker, 400
 Sørøy, Fredrik, fisker, 450
 — Ole Fr., småbr., 200
 Talleraas, Edvarda, landh., 11,700, 314
 Teodorsen, Kristian, fisker, 450
 Tomassen, Morten, fisker, 500, 400
 Uthaug, Johan, fisker, 1400, 325



„JAVA 1 B“ - den kræsnes kaffe

Utheim, Johan E. fisker, 6600, 625
 Vatten, John, fisker, 475
 Vestheim, Johan, fisker, 800, 400
 — Magnus J, fisker, 300
 Vestsmølen's Slip & Motorverksted (Her-
 man F Meese og Ferdinand Meese)
 Vikan, Jørgen, fisker, 360

Vikan, Ragnar, fisker, 450
 Viken, Brit, lærerinne, 2425
 Volland, Hermann, fisker, 800, 525
 — Karl, fisker, 2600, 475
 — Samuel, fisker, 1200, 375
 Øie, Lars, fisker, 1100, 475

Bremsnes herred

119,71 km.² 4454 innb., Bremsnes sogn, Kvernes lensm.distr. og tingl., Nordmør sorenskr. Antall skylds. eiend. 453 med en saml. matr.sk. av 325 sk.m.k. Gjennemsns.verdi pr. sk.m.k. 4464 kr. — For budgåret 1933/34 utgj. den saml. ant. innt. 818,955 kr., formue 2,983,600 kr., fordelt på 1256 skattydere, samlet herredsskatt 103,153

Postadr.: Bolgen pr. Kristiansund N

Bjørnvik, John, småbr., 3700, 975
 — Martinus, gbr., 5800, 700
 — Peder H, arb., 700
 Bolgen, Auden, arb., 4000, 575
 — Johan O, arb., 325
 — Karl P, arb., formue 1000 kr.
 — Landhandel, A/s, formue 1300 kr.
 — Ludvik K, gbr., 19,800, 975
 — Ole O, gbr., 9600, 1375
 Bolghaug, Birger, arb., 900
 — Olaf, arb., 275
 — Ole K, småbr., 3100, 750
 Bolgvåg, Karl, gbr., 4400, 1225
 Eide, Olav M, arb., 825
 Eikrem, Harald, arb., 325
 — Lars H, arb., 1275
 — Leif, småbr., 2200, 1400
 Flatø, Emil K, 675
 Fredsvik, Kåre, arb., 250
 — Olaf, arb., 425
 Furset, Martin, 2550
 Gundersen, Helga, 225
 Haugen, Hanna, arb., 575
 Johansen, Ole, arb., 375
 Jonsen, Rudolf, håndv., 1400
 Kronborg, Helga, 525
 Kvalvåg, John P, arb., 550
 Lindvaag, Jonas, møbelfabrikk, 7900, 2500
 Myhr, Lovise, pens., 3000, 1525
 Nerås, Ole T, renten., formue 5000 kr.
 Nøstmyr, Olaf, arb., 250
 Olsen, Aksel, 2000
 Rognvik, Edvard, småbr., 2300, 1050
 Roksvåg, Birger, arb., 325
 Schmedling, B M, småbr., 1000
 — Johan Fr., gbr., formue 4500 kr.
 Skjæret, Peder, gbr., 5100, 750
 Steen, Anton, arb., 300
 — Ingv., arb., 275
 — Ivar P, arb., 400
 — Johan P, arb., 250
 — Otto, arb., 375
 Stenersen, Arne, arb., 325
 — Jakob, arb., 750

Stenersen, Olaf, arb., 450
 — Ole, arb., 1060, 325
 Stolpnes, Albert, småbr., 1700
 Stykket, Torger, arb., 625
 Sund, Anton, småbr., 2200, 700
 Vadstensvik, John, handelsm., 33,900, 2450
 — Knut O, gbr., 1900, 1125
 — Kristian, småbr., 8400, 2400
 — Magda, arb., formue 1000 kr.
 — Ole K, kårn., 750
 — Oluf, arb., 1400, 575
 Vahlen, Johs., småbr., 3500, 850
 — Konrad J, håndv., 2000, 1100
 Vahlholm, Jarl, arb., 425
 — Karl J, småbr., 1300, 575
 Valen, Evert, form. 2700
 Valholm, Johan, arb., formue 2500 kr.
 — Ole, arb., 450
 Williamsen, Reidar, renten., formue 3200 kr.
 Øverås, Albert, 325

Postadr.: Bremsnes i Nordmør

Åe, Emil E, gbr., 1900, 675
 Aune, Eilert, småbr., 2050
 Båtbukt, John A, gbr. og fisker, 3700, 925
 Bevre, Ole, småbr., 2600, 1050
 Bremsnes Handelslag, best. Ane M Engvik,
 landh., 5600, 325
 Brevik, Ingvald, småbr., formue 2800 kr.
 — Ragnv. R, fisker, 1100, 450
 — Rasmus, småbr., 8900, 675
 Bøe, Albert, M, fisker, 375
 — Marius, gbr., 7400, 1100
 Dahlen, Gunnar, håndv., 500
 — Jakop, håndv., 1400, 875
 — Oluf, håndv., 6000, 725
 Dybbukt, Johan, gbr., formue 10,900 kr.
 Eide, Karen, småbr., 2800
 Engvik, Martin, gbr., 5900, 1225
 Flatø, Olaf, småbr., formue 4200 kr.
 Fosna Revgård, A/s, best. disp. N G Aukan,
 Kr.sund, formue 8200 kr.
 Futsæter, Anders K, gbr., 7100, 750
 — Edvin N, fisker, 625
 — Edvard E, kårn., 2000, 350

DE GODE KAFFESORTER - MØRE KJØPMÆNDS

- Futsæter, Erling E, gbr. og fisker, 4500, 375
 — Hans K, gbr., 8000, 875
 — Harald E, gbr., 5400, 675
 — Johan N, fisker, 2500, 750
 — Knut A, fisker, 600
 — Kristian H, fisker, 350
 — Nils J, fisker, 6500, 500
 Gjengstø, Edvin, gbr. og fisker, 4700, 500
 — Jakob, gbr. og fisker, 5700, 800
 — Peder H, fisker, formue 1300 kr.
 Gjøten, Kristoffer, småbr., 6900, 675
 Grønbukt, Petter, småbr., formue 4600 kr.
 Grønmyr, Erik, gbr., 6500, 1000
 Halås, Sivert, gbr. og landh., 9900, 1625
 Heggem, Karen K, gbr., 5100, 850
 — Nils, gbr., 2500, 775
 Hongsnes, Iver I, fisker, 3100, 350
 Istad, Edv. L, håndv., 400
 — Jakob L, småbr., 2800, 475
 — Johan L, småbr., 2100, 325
 — Ole J, arb., 1325
 Kirkevåg, Hans I, gbr., 4800, 850
 — Johs., gbr., 6200, 575
 — Karsten J, arb., 225
 — Martin M, gbr., 6800, 650
 — Nils O, fisker, 350
 — Olaf, gbr., 4300, 850
 Kjøf, Gunder, gbr., 3300, 650
 Kjønvik, Israel, fisker, 1100, 275
 Klubben, Emil Marvin, småbr., 12,900, 800
 — Johan I, småbr., 1100, 575
 — Magnus, småbr., 3600, 575
 Kvarsvik, Laurits, gbr. og fisker, 1100
 Ladegard, Isak, gbr., 4600, 475
 Langbak, Iver I, småbr., 1700, 825
 Leite, Henrik, småbr., 3900, 375
 — Lauritz, småbr., 3500, 650
 Lystad, Petter, gbr., 8800, 400
 Løken, Anders A, kårn., 4000, 325
 — Tore, gbr., 5800, 675
 Løkmyr, Edvard, småbr., 3600, 725
 Meek, Knut J, gbr. og fisker, 9600, 1225
 — Kristian, gbr. og fisker, 4400, 775
 — Peder P, fisker, 4500, 450
 Nygard, Ole P, fisker, 475
 Nyland, Beret, gbr., formue 2100 kr.
 Ohrset, Dordi, lærerinne, 3550
 Ovnbukt, Kristian N, kårn., 1500, 325
 Røkkum, Adolf, lærer, 3500
 Røsand, Aksel, fisker, 1700, 475
 — Albert A, gbr., 7400, 1100
 — Bernhard P, gbr., 6700, 1000
 — Gerhard I, arb., 525
 — Halvor E, arb., 625
 — Hans H, småbr., 3500, 775
 — Johan O, gbr., formue 8500 kr.
 — Johs. J P, fisker, 900
 — Karl J, fisker, 625
 — Kristian M, fisker, 225
 — Kristoffer K, gbr., 6100, 850
 — Martin K, arb., 650
 — Ole A, fisker, form. 1700
 Røsand, Ole K, kårn., 6100, 400
 — Peder K, småbr., 3700, 425
 — Peder L, arb., 850
 — Peder P m. søskende, småbr., 5400, 875
 — Peder P, arb., 1900, 225
 — Ricard, gbr., 6000, 925
 Røsandnes, Oluf, gbr., 3700, 900
 Røsandrø, Kristian, gbr., 1800, 875
 — Nils, småbr., 4500, 1250
 Sandbukt, Ivar, håndv., 4800, 475
 Sanden, Erik J, arb., 1275
 Sletten, Sivert, småbr., 2700, 450
 Smevåg, Anders O, arb., 2450
 — Knut, småbr., 8700, 2075
 Steen, Anton I, arb., 5400, 575
 Strand, Martin J, gbr., 46,100, 5725
 — Sverre, 1000, 800
 Strøm, Eilert, småbr., 4300, 1075
 Vågen, Knut M, fisker, 425
 — Martin M, gbr., 5200, 350
 Vaseng, Marie og Ole, småbr., 4200, 950
 Vestad, Charles Margido, småbr., formue 2800 kr.
 Vilhelmsen, Peder M, arb., 425
 — Sverre P, arb., 400
 Vorpbuk, Erik, håndv., 2500, 725
 — John P, fisker, 300
 — Peder J, småbr., 4700, 975
 Øksenvåg, Jørgen P, gbr. og fisker, 1600, 825

Postadr.: Bruhagen

- Åsbø, Guri, lærerinne, 3425
 Bae, Jakop, kyrkjesongar, 8600, 5600
 Bjerkhol, Kristen, 1200
 Børshol, Gudrun, arb., 225
 — Peder, landh., 27,400, 650
 Bogen, Hans E, fisker, 325
 Bremsnes Sparebank, opr. 1909, forv.kap. 1/1
 1933 435,000 kr., form. i dir. fanej. O Gu-
 stad, kass. kirkes. Jakop Bae, 71,300, 1800
 Brohavens Forbruksforening, best. Marie
 Vaagen, landh., 26,000, 2250
 Dahl, Alfred I, arb., 250
 — Isak, håndv., 675
 — Søren, håndv., 4400, 275
 Dragset, Olaf, arb., 1100, 950
 Eidseflot, Berta, 1300
 Elverhaug, Kristian, gbr., 4800, 375
 Engvik, Anne Marie, småbr., 4800, 1450
 — Johan K, gbr., formue 5700 kr.
 — Martin O, småbr., 2100, 1025
 — Ole M, småbr., 475
 — Oluf, arb., formue 1660 kr.
 Erstad, Emil E, arb., 350
 — Peder E, småbr., 2000, 525
 Fosvik, Hans A, gbr., 10,800, 800
 Frantzvåg, Dagmar, håndv., 375
 — Dorte, småbr., 2700, 600
 Fævåg, Johan, småbr., 4000, 725
 Førsund, Adolf, lærer, 2000, 3500
 Gagnat, Anders, arb., 550
 — Lars, arb., 825



brukes fra Nordkapp til Lindesnes

- Helset, Iver P, gbr. 32,400, 1900
 Hestvik, Andreas, småbr., 8800, 1550
 — Arnt A, fisker, 325
 — Johan A, arb., 300
 — Ole Andr., arb., 250
 Hjølset, Anders A, gbr., 5900, 525
 — Edvard A, arb., 300
 — Ingv. O, fisker, 275
 — Iver P, fisker, 375
 — Johan E, arb., 250
 — John E, småbr., formue 2800 kr.
 — Knut P, arb., 250
 — Konrad, arb., 700
 — Peder I, gbr., 3800, 450
 Hoel, Henrik J, gbr. og fisker, 3800, 575
 — Ivar J, fisker, 575
 — Johs., arb., 675
 — Kornelius J, gbr. og fisker, 3000, 900
 Ingeborgvik, Gunder, småbr., 325
 — Tore, småbr., formue 1900 kr.
 Jakobsen, Olaf, småbr., 1200, 550
 Johnsen, Christian, handelsm., formue 20,000 kr.
 Junge, Birger, gbr., 9500, 1000
 — Chr., småbr., 1025
 — Ingolf, arb., 525
 — Jens J, arb., 925
 Jøten, Karen, jordmor, 7300, 2200
 Kjøne, Torstein P, 775
 Knutsen, Paul, arb., 425
 Kristvik Fabriker, Christian Johnsen, fiske-
 mel, fiskelim, sildolje- & sildemelfabrikk,
 sagbruk, kasse- & tønnefabrikk
 Langset, Marta, småbr., 1475
 Kværnes gjens. Assurancelag for Fiskefar-
 tøier, opr. 1917, form. og kass. gbr. P L
 Sørvik
 Leite, Rebekka, lærerinne, 1750
 Loe, Anders K, fisker, 275
 — Birger K, fisker, 400
 — Conrad, betj., 1125
 — Kristian H, håndv., 550
 — Martin K, arb., 700
 Midthun, Herman, skolebest., 5075
 Mokkalbost, Olaf L, småbr., 2800, 625
 Nerland, Peder, småbr., 1800, 975
 Nygård, Johan S, småbr., 800
 Ormset, Olav, gbr. og fisker, 1325
 Roksvåg, Bernhard, arb., 450
 — Evert H, gbr., 3300, 525
 — Hans M, gbr., 10,600, 625
 — Martinus, småbr., 300
 — Peder H, fisker, 225
 — Tønder, småbr., 1950
 Røsand, Ella, poståpner, 1100
 — Johan Chr., 4700, 2300
 — Olaf Angel, fisker, 1900, 725
 — Olaf J, arb., 275
 Sandbukt, Iver, arb., 925
 Schmedling, Frantz, gbr., 6200, 1825
 — Håkon, gbr., 12,700, 550
 — Mattea, kårkone, formue 11,300 kr.
 Skar, Arvid B, herredskass., 4100, 1975
 Skjølset, Olav, 1700
 Stensvik, Alfred O, arb., 1200, 350
 Stenviken Møllebruk (gbr. Iver P Helset)
 Strand, Bernhard, fisker, 400
 — Erling, fisker, 300
 — Knut P, arb., formue 1000 kr.
 Strøm, Bjarne E, arb., 700
 — Elling, gbr., 6800, 1100
 — Peder E, arb., 225
 — Møllebruk og Elektrisitetsverk (gbr. F F
 Schmedling)
 Strømsæter, Anton R, gbr., 725
 Søbstad, Anders R, arb., 600
 — Johan R, småbr., 2700, 875
 — Ragnv. småbr., formue 2000 kr.
 Sørvik, Evert, gbr., 8000, 700
 — Johan, småbr., 725
 — Meidel, arb., 1500, 775
 Torø, Peder, småbr., 2600, 775
 Utheim, Elen, betj., 1200, 975
 Uran, Iver I, håndv., 4100, 525
 — Martin, håndv., 1500, 275
 Vågen, Inga M, betj., 925
 — Marie, best., 2500, 1975
 Veibenstad, Jørgen og John, småbr., 2200, 650
 — Peder N, småbr., 4700, 600
 Visnes, Hans, gbr., formue 1000 kr.
 Ødegård, Alfred A, arb., 425
 — Anders A, gbr., 2200, 550
 — Andreas, arb., 700
 — Endreas E, småbr., 400
 — Andreas S, arb., formue 3000 kr.
 — Arne A, småbr., 1600
 — Elen O, betj., 325
 — Halvor T, arb., 1075
 — Hans A, arb., 250
 — Hans Jørgen, arb., 225
 — Hans M, arb., 950
 — Johan S, gbr., 5300, 775
 — Marta, kårkone, formue 3700 kr.
 — Mathias, gbr. og fisker, 1500, 500
 — Ole B, gbr., 6500, 675
 — Olise A, arb., formue 2000 kr.
 — Peder B A, gbr., 2800, 650
 — Peder O, arb., 400

Postadr. Dale pr. Kristiansund N.

- Alsvik, Olaf, betjent, 475
 Andersen, Oscar, arb., 1000, 2050
 Bakken, Anna, arb., 1075
 — Johan, arb., 350
 — John, arb., 1425
 Bergem, Georg, arb., 675
 Bergset, Leif, arb., 2700
 Bjerkeset, Edv. arb., 2500, 775
 Bolsøy, Rolf, arb., 275
 Brendshaug, Albert, arb., 925
 — Peder, arb., 650
 Brun, Martinus, arb., 1000, 1475
 Brunsvik, Odin, fisker, 2900, 650
 Clausen, Karl, arb., 1025

- Dahl, Paul, arb., 1800
 — Sigurd, arb., 1300
 Dahle, Benjamin, fisker, 250
 — Olaf O, fisker, 625
 Dale, Alfred O, fisker, 375
 Djupvik, Arne, arb., 2600, 925
 Dragset, Karen, arb., 600
 Eilertsen, Gerhard W, arb., 375
 Fjellingsdal, Kristian, 1000, 2375
 Gaupset, Kristian, form., 4225
 — Olaf, arb., 500
 — Ole, arb., 325
 — Peder, arb., 425
 — Tormod, arb., 1600
 Gaustad, Knut, arb., 1300
 Gjelden, Erhard, håndv., 475
 Grytnes, Nils B, renten., 18,500, 925
 Hauan, Kristian, arb., 250
 Haugan, Harald, arb., 600
 Heggem, Edv., arb., 1800, 1350
 Heggemsnes, Olaf, arb., 1100, 975
 Hjeltnæs, Alf, arb., 575
 — Knut, arb., 250
 — Martin, form., 3175
 — Olaf, arb., 850
 Hjelset, Just Olaf, arb., 1150
 Høgset, Knut, landh., 1200, 1375
 Ingebrigtsen, Ivar, arb., 250
 — Iver, arb., 1000, 575
 — Malvin, fisker, 1000, 675
 Jørgensen, Elen, arb., 600
 Karlisen, Anne, håndv., 425
 — Anton, arb., 1500, 725
 — Johan, arb., 1200
 — Konrad, arb., 525
 Karlsvik, Edv., arb., 3900, 1275
 — Kristoffer, arb., 750
 Knutsen, Ludvik, arb., 1750
 — Otto, arb., 350
 — Peder, arb., 2000, 1350
 Kolvik, Iver, fisker, 275
 Korsnes, Johs. H, fisker, 1200
 — Lars, arb., 2700, 2400
 Kvalnesvik, Ole, arb., 400
 Langholm, Tomas, arb., 700
 Larsen, Chr., form., 3600
 — Samuel, arb., 1500, 1900
 Liabø, Ella, håndv., 1875
 — Konrad, arb., 450
 — Kornelius, arb., 750
 — Peder P, arb., 400
 Lie, Nils, form., 3375
 Løkke, Johan, arb., 300
 Melkvik, Isak, arb., 1700, 775
 Michaelsen, Edv., A/s, landh., 1525
 Myhr, Valborg, lærerinne, 1300, 2150
 Myhre, Agnete, lærerinne, 2500, 4150
 — Karoline, renten., formue 4000 kr.
 Nåsund, Anders, arb., 275
 — Bjarne, arb., 250
 — Johs., arb., 1425
 — Kristian, arb., 375
 Nåsund, Lars, håndv., 1900
 Pedersen, Ingebrigt, arb., 1000, 1100
 — Odvar, arb., 250
 — Petter, håndv., 2975
 Ricardsen, Marie, arb., 225
 — Rudolf, arb., 1075
 Richardsen, Albert, arb., 750
 Røsand, Peder P, arb., 1600
 Røsberg, Elise, håndv., 1575
 Sannes, Hans, arb., 1800, 1500
 Siira, Peder, arb., 975
 — Solfinn, arb., 225
 Skar, Einar, arb., 1700
 — Nils, arb., 275
 Stabben, Kristian, håndv., 2550
 Stokke, Knut, arb., 1175
 Stolpnes, Gabriel, gbr., 550
 Storvik, Harald G, ingeniør, 1100, 2300
 — Marianne og P A, gbr., 9500, 1500
 — Ole, ingeniør, 1875
 — Peder, ingeniør, 2075
 — s Mek Verksted, A/s, mek. verksted og
 skibsbyggeri på Dale, se Kr.sund
 Svensvik, Harald, arb., 650
 — Johs., arb., 250
 — Magner, arb., 300
 — Martinus, arb., 3500, 1425
 Sørstad, Ole, håndv., 9000, 1050
 Sæter, Ole, gbr., formue 3500 kr.
 — Ruth, arb., 775
 Sætran, Bernh., arb., 300
 — Iver, fisker, 450
 Sørlø, Leonhard, arb., 825
 Todalshaug, Anders, arb., 500
 — Nils, arb., 2050
 Tomassen, Ingrid, håndv., 475
 — Meinert, håndv., 1525
 Vinje, Olaf, fisker, 600
 Yttervik, Johanue, 550
 — John, fisker, 2400, 450
 Øie, Olaf, betjent, 1850
 Øverås, L K, lærer, 3475

Postadr.: Ekkiløy

- Åkvik, Kristoffer, kårn., formue 1000 kr.
 — Ole K, gbr. og fisker, 4300, 925
 — Peder J, arb., 2800, 750
 Ekkiløyvåg, Ole M, kårn., 275
 Fjærtøft, Karl M, arb., 225
 — Martin, håndv., 1175
 Furø, Knut O, småbr., 6000, 375
 Gården, Halvor, gbr. og fisker, formue 2200
 — Johs. A, gbr., 11,400, 300
 — Knut, gbr., 8300, 725
 — Magner M, fisker, 225
 — Marius, fisker, 1100, 450
 — Martin, gbr., formue 4900 kr.
 Grønvik, Auden P, gbr. og fisker, 6200, 600
 — Jakob P, gbr., 4300, 2125
 — Peder J, landh., 5100, 750
 Husby, Ingvald, arb., 875
 Kleven, Edvard, arb., formue 1200 kr.



OLUF BJØRNESETH & CO A/S

HENR. MAGNUS C. S.

COLONIAL ENGROS

BERGEN

Kleven, Ivar O, håndv., 600
 — Iver I, fisker, formue 1900 kr.
 — Iver R, fisker, formue 5400 kr.
 — Løve P, fisker, 5100, 575
 — Ole I, kårn., 775
 — Ole I, jun., arb., 250
 — Peder P, gbr. og fisker, formue 5500 kr.
 Langnes, Elen, småbr., 6200, 275
 — Johan H, småbr., 7100, 725
 Meek, Ivar O, fisker, 225
 — Karen K, gbr., formue 4100 kr.
 — Ole P, arb., 4900, 450
 Mork, Kristen, fisker, formue 2200 kr.
 Nedal, Knut I, gbr., 3500, 725
 Otterlei, Ragnv., fisker, formue 4100 kr.
 Otterlie, Ole N, arb., 250
 Røsey, Iver P, fisker, formue 1100
 Solheim, Jens, håndv., 1000, 325
 — Johanne, håndv., 675
 — Ole J, fisker, 1000, 575
 Søberg, Isak, fisker, formue 1400 kr.
 Sørvik, Iver A, fisker, 375
 Vågen, Martin O, gbr., formue 5600 kr.
 — Nikoline, arb., 375
 — Olise, håndv., 275
 — Randine O, håndv., 275

Postadr.: Gløsvåg pr. Kristiansund N.

Ås, Hans Chr., arb., 3200
 Arntsen, Anton, arb., 525
 Betten, Martinius, arb., 600
 Bolgen, Ole O, arb., 825
 Bøe, Anders, arb., 475
 Eikrem, Hans, arb., 2700
 Evjent, Johan, arb., 975
 Finvik, Johan, arb., formue 6500 kr.
 Frei, Mikkel, arb., 1000, 800
 Fuggelsnes, Nils, arb., 400
 Garte, Anders P, arb., 275
 Gjøstøl, Peder, arb., 450
 Gjøvik, Anders, arb., 250
 — Johan, arb., 625
 — Magnus, arb., 225
 Gløsvåg, Gjertrud, småbr., formue 12,800 kr.
 — Gurin, arb., formue 2400 kr.
 — Justine, arb., formue 3600 kr.
 Grytnes, Knut N, gbr., 12,400, 800
 — Paul, arb., 300
 Gulstein, Beret, småbr., 8800, 300
 Haltbak, Bernhard, arb., 750
 — Kristoffer, arb., 225
 Hansen, Ole, småbr., 5600, 600
 Haukvik, Peder, Ogbr., 5400, 1150
 Holekim, Jens, gbr., formue 4300 kr.
 Iversen, Johan, fisker, 825
 Jakobsen, Torstein, småbr., 500
 Kleve, Anton, arb., 650
 Lamø, Herman, arb., 275
 — Konrad, arb., 400
 Lyngvær, Magner, arb., 475
 Moen, John O, arb., 1025
 Monsø, John, arb., 600

Monsø, Ole, arb., 225
 Myrset, Oscar, småbr., 7400, 750
 Nergård, Magnus, arb., 625
 Ohrvik, Magner, arb., 225
 Omsund, Edvard, gbr., 16,100, 400
 Sandvik, Leif, arb., 375
 Semundset, Peder, gbr., 15,400, 600
 Storvik, Paul, arb., 1750
 Tjelle, John, fisker, formue 1400 kr.
 Vonen, Arnfinn, form., 3775
 Vullum, Kristen, håndv., 1425
 Ørbog, Inga, småbr., formue 1500 kr.
 Øverås, Even, håndv., 425
 — Magner, 775
 — Sigurd, håndv., 950

Postadr.: Kjønnøy

Åndal, Emil J, arb., 250
 — Peder J, arb., 250
 — Peder P, fisker, formue 1000 kr.
 Bjørshol, Conrad, pens., 850
 — Martin, arb., 275
 — Peder Ch., håndv., 525
 Bogen, Berta, 250
 Brevik, Kristian, småbr., 300
 — Robert, gbr., formue 2000 kr.
 Eggen, Paul O, fisker, 1600, 1050
 Eliassen, Bergliot, arb., 225
 — Edvard, fisker, 600
 — Kristine, jun., arb., 250
 — Kristine, sen., arb., 2500, 375
 — Signe, arb., 225
 Ellingvåg, Edvard I, gbr. og fisker, formue 13,300 kr.
 — Ivar P, arb., 225
 — John P, fisker, 225
 — Olaug, arb., 225
 — Ole, jun., gbr. og fisker, 2000, 775
 — Ole, arb., formue 4000 kr.
 — Petrine, arb., 225
 — Edvard I, gbr. og fisker, formue 13,300
 — Inga, småbr., 850
 — Ivar E, fisker, 625
 — Paul P, fisker, 250
 — Peder J, fisker, 1200, 425
 — Peder S, fisker, formue 2700 kr.
 Eriksen, Hans, pens., 2000
 Farstad, Alma, arb., 700
 — Herm., 2425
 Fladset, Elsa, arb., 250
 — Johan, fisker, 325
 Flovik, Olaf, lærer, 3200
 Folland, Sigurd, gbr. og fisker, formue 1800
 Furø, Charles K, fisker, 700
 — Konrad, fisker, 2300, 625
 — Olaf K, fisker, 550
 Gaustad, Hjalmar, fisker, 1025
 Grønset, Ingar, fisker, 500
 Gustad, Marta, arb., 300
 — Oscar, fisker, 225
 — Tore O, fisker, 925
 Håholm, Peder S, fisker, 725

- Hansen, Bjarne, fisker, 600
 — Harry, arb., 250
 — Johs., fisker, 625
 Hasselø, Edv. L, fisker, 1400, 500
 — Johan, fisker, 1100, 475
 — Jonny P, fisker, 300
 — Karl D, småbr., 850
 — Lars L, fisker, 300
 — Levi, fisker, 325
 — Ludv. L, arb., 1000, 425
 — O, landh., 4000, 1650
 — Peder L, fisker, 2100, 425
 — Signe E, arb., 225
 — Sigurd E, arb., 450
 Hasseløseter, Artur, fisker, 300
 — Johs., gbr. og fisker, 2600, 650
 — Marianne, arb., 300
 — Ole, fisker, 325
 Hasseløy, Olaf, arb., 250
 Heidemann, Kate, arb., 225
 Henbukt, Johan, småbr., formue 2900 kr.
 Henden, Edvard Hansen, 375
 — Hans E, gbr., 3900, 600
 — Johan A, assistent, 1900, 1525
 — Karl E, gbr., 4200, 525
 — Knut E, gbr. og fisker, formue 3000 kr.
 — Konrad K, fisker, 300
 — Kornelius A, kårn., 2200, 475
 Hendnes, Johan O, fisker, 1500, 625
 — Ole, gbr. og fisker, 4000, 400
 Hjelset, Elisabet, arb., 225
 — Elise, arb., formue 2000 kr.
 — Lars, fisker, 375
 Hoel, Ingvald, fisker, 275
 — Magner M, fisker, 300
 — Maren, arb., 2000, 225
 — Morten P, småbr., 1300, 475
 — Peder M, fisker, 550
 Holten., Gunerius, gbr., formue 6600 kr.
 Honningsø, Anny, arb., 225
 — Ole, fisker, 425
 Hoset, Torvald, arb., 500
 Johnsen, Alfhild, landh.
 — Edv., gbr., 7700, 850
 — John, handelsm., 1000, 1625
 — Martin, gbr., 7700, 350
 Junge, Anton, arb., 1300, 350
 — Karsten, fisker, 250
 Jørgensen, Johan, arb., 625
 Karlsen, Edvard, gbr. og fisker, 1200, 450
 — Karl L, fisker, 350
 — Laurits, fisker, 2000, 650
 Kjøl, Astri P, arb., 225
 — Gunder, fisker, 775
 — Peder G, 900
 — Torleif, fisker, 450
 Kjøen, Olaf K, fisker, 250
 Kjønø, Edvarda, arb., 255
 — Johan, lærer, 3025
 — Knut K, arb., 275
 — Konrad K, arb., 375
 — Magner, fisker, 275
 Kjønø, Nic., kjøpm., 20,300, 1875
 — Peder, fisker, 475
 — Paul P, arb., 350
 — Peder N, småbr., formue 5800 kr.
 — Randine P, arb., 225
 — Varda, arb., 225
 Langbak, Asbjørn, arb., 400
 — Dorteia, arb., 250
 — Johan, fisker, 450
 — Marie, arb., 775
 — Oluf, fisker, 2700, 525
 Langø, Anna P, arb., formue 2000 kr.
 — Edv. J, fisker, 275
 — Ivar J, gbr., 2600, 425
 — John H, fisker, 1400, 550
 — Nicolay, arb., 5000, 375
 — Peder J, fisker, formue 1200 kr.
 Langøy Handelsforening, A/s, disp. Erling
 M Sjøpstad, landh., 3300, 575
 Leite, Lars O, fisker, 850
 Lysø, Gurine, gbr., formue 17,300 kr.
 — Kristian, fisker, 575
 — Magner, fisker, 350
 Løvold, Johan, arb., 325
 — Knut, småbr., 700
 — Ole, fisker, 250
 Meek, Bertel K, lærer, 2975
 Mellemset, Karen, gbr., formue 7300 kr.
 Myhre, Gustav, lærer, 4500, 4075
 Nedal, Birger, arb., 325
 — Kristian K, sen., arb., 475
 — Kristian K, jun., arb., 1100
 Nekstad, Anders P, fisker, 400
 — Bernh., renten., formue 3500 kr.
 — Johan P, fisker, 1000, 450
 — Ole S, arb., 450
 — Peder J, gbr. og fisker, 850
 — Sigurd, arb., 3000, 375
 Olsen, Laurits, fisker, 750
 Olsvik, Tora, arb., 225
 Ose, Gerda, arb., 250
 — Johs., fisker, 1000, 325
 Ramsø, Alfred I, arb., 225
 — Berta, arb., 300
 — Edvard I, fisker, 2300, 575
 — Erling I, gbr. og fisker, 2300, 300
 — Iver E, fisker, 400
 — Iver I, jun., fisker, 11,200, 550
 — Iver I, gbr. og fisker, 17,000, 675
 — Tore E, arb., 325
 Røgen, Anskar, fisker, 225
 — Martin A, fisker, 275
 Skarvø, Gjertine, arb., 250
 — Johs., arb., 250
 Sletvåg, Johan P, fisker, formue 1100 kr.
 — Peder P, gbr. og fisker, 375
 Solheim, Ivar, fisker, 1200, 350
 Steen, Ingv., arb., 500
 — Iver H, landh., 1000, 800
 Svendsen, Sverre, arb., 250
 Sæter, John S, arb., 450
 Sjøbstad, Andreas M, fisker, 525



„101“ er anerkjent overalt

Søbstad, Erling, 1100, 900
 — Martin, arb., 350
 Sørvik, Hans, fisker, 800
 — John K, fisker, 500
 — Knut, fisker, 675
 — Konrad, fisker, 450
 — Paula, 1000
 — Peder B, småbr., 3400, 475
 Teige, Johan, fisker, 575
 Uran, Anders P, arb., 275
 — Anders T, fisker, 325
 — Ella T, arb., 225
 — Emanuel, arb., 1000, 675
 — Ingv. A, gbr. og fisker, formue 5800 kr.
 — Peder A, gbr. og fisker, 9500, 775
 — Sigurd P, fisker, 425
 — Sigvart T, fisker, 325
 — Torvald, fisker, 6100, 950
 Vågen, Iver S, fisker, 1500, 650
 — Magnus, arb., 350
 — Henning, arb., formue 2000 kr.
 — Knut J, småbr., 2200, 525
 — Knus J, småbr., 2200, 525
 — Torris, fisker, 300
 Ødegård, Johan, fisker, 575
 — Olaf P, fisker, 300
 Øksenvåg, John, fisker, 2300, 450
 — Sigurd, fisker, 300
 Øverbø, Anna, småbr., 3900, 350

Postadr.: Nekkstad

(se også Kvernes herred)

Åkvik, Margrethe, 725
 Averbøens Sølvrevopdrett, A/s, disp. Peder
 T Bae
 Bae, Anders E, gbr., 8500, 375
 — Elling P, gbr., 13,000, 750
 — Jacob I, gbr., 10,900, 1050
 — Johs. T, gbr., 9100, 850
 — Møllebruk (gbr. Jacob Bae)
 — Osvald, småbr., 2400, 950
 — Peder T, gbr., 11,400, 525
 Bjørshol, Gurine I, kårkone, 225
 — Halstein P, gbr., 4700, 450
 — Konrad H, arb., 550
 — Harald N, arb., 350
 — Iver I, gbr., 7700, 1100
 — Jakob, gbr., formue 2800 kr.
 — Nils J, gbr., formue 3200 kr.
 — Peder H, arb., 425
 Bodalens Handelslag, A/s, best. M Bævre,
 landh., 8700, 775
 Bremsnes Gamlehjem, best. Margrete Aak-
 vik
 Bævre, Magnus, 1150
 Drågen, B A, lærer, 2500
 Dyrset, Ivar J, gbr., 4300, 350
 — Johan E, gbr., 2200, 550
 — Johan J, arb., 1625
 — Knut J, arb., 1450
 — Lars A, arb., 11,000, 275
 — Maren P, kårkone, 6300, 400

Dyrset, Ole A, gbr., 4300, 300
 — Torvald, gbr., 3300, 825
 Engvik, Eisten, gbr., 5900, 425
 Farstad, Hans, arb., 1075
 Farstadberg, Anne P, kårk., 225
 — Hans, småbr., 4700, 350
 Fladset, Bernhard M, handelsm., formue 5200
 — Elling L, gbr. og fisker, 9600, 500
 — Hanna, gbr., 525
 — Knut M, småbr., 2800, 275
 — Lars E, fisker, 500
 — Martin M, gbr. og fisker, 4300, 550
 — Oscar M, fisker, 325
 — Torger O, småbr., 325
 Folland, Erik O, småbr., 2300
 Frantzvåg, Anders H, småbr., form. 2300
 — Jakob H, 6400, 425
 Furset, Johs., gbr., 4100, 600
 Furø, Ole O, småbr., 275
 Gustad, Halstein K, småbr., 1175
 — Kristian H, arb., 350
 — Ole, gbr., 11,800, 3700
 — Paul O, gbr., 3800, 250
 — Peder P, håndv., 2400, 825
 — Tore O, gbr., 4200, 650
 Haukås, Konrad, gbr., form. 5000
 — Kristian O, håndv., 1125
 Hoel, Anders P, gbr., 7600, 325
 —/ Gustav, småbr., 375
 — Halvor J, gbr., 9000, 750
 — Johs. O, gbr., 10,200, 825
 — Olav A, småbr., 4300, 600
 — Peder K, arb., 925
 Honningøy, Edvard, lærer, 7200, 3025
 Hoset, Agnes, arb., 250
 — Alette, arb., 250
 — Anskar R, arb., 300
 — Birger E, arb., 225
 — Einar E, arb., 225
 — Marie, arb., 250
 — Martin E, gbr., 4600, 500
 — Rangv. R, gbr., 5100, 750
 — Rasmus M, gbr., 5400, 725
 — Tea, gbr., 7300, 375
 Istad, Ole O, gbr., form., 13,000
 Kalvatn, Olaf, gbr., form. 5300
 Kalvø, Elling, gbr., form. 6200
 — Emil, arb., 1600, 850
 Karlsen, Hansine, kårk., 9000, 450
 — Kolbjørn, gbr., 8600, 1025
 Lien, Birger, arb., 400
 Nedal, Knut J, småbr., 1400, 900
 Nekkstad, Anders T, gbr., 7000, 850
 — Bertel J, gbr., 7900, 650
 — Edvard O, kårk., 3000, 250
 — Hermunn J, småbr., 1000, 925
 — Johan B, arb., 250
 — Johan Jonassen, arb., 550
 — John J, gbr., 5800, 700
 — John O, gbr., 4700, 675
 — Martin B, arb., 250
 — Nikolai J, gbr., 7100, 775

Bennett Reklame & Annonsebyrå a.s Trondheim

Annonseformidling, Tegninger, Reklametjenester.

Nekstad, Olaf J, småbr., form. 1100
 — Ole T, poståpner, 675
 — Pelsdyrfarm, A/s, disp. Hermann Vikene, formue 4100 kr.
 — Tore A, kårn., 1000, 425
 Roeggen, Ole S, gbr., 625
 Rosand, Peder R P, småbr., 1500
 Sandvik, Kristine, pens., 1500
 Skjelberg, Nikolai, gbr., 4000, 2600
 Steen, Henning, gbr., 6600, 925
 Sund, Ole A, gbr., 6200, 550
 Sundsø, Konrad, småbr., 2800, 1050
 Søbstad, Andreas H, arb., 2300
 — Ingeborg O, gbr., 7300, 350
 — Iver A, småbr., 1800, 400
 — Jakop I, gbr. og fisker, 9700, 675
 — Karl J, gbr., 1300, 300
 — Marit J, håndv., form. 1000
 — Ole I, gbr., formue 6700
 — s hustru, gbr., 5500, 800
 — Sigurd I, fisker, 300
 — Torger J, 2600, 200
 Sørdal, Ragnv., gbr., 4100, 625
 Sørvik, Anders P, fisker, 1400, 1050
 — Anskar og J Torvik, gbr., 6500, 625
 — Johan E, gbr., formue 3400
 — Marie O, kårk., formue 4000
 — Nils, gbr., 7300, 525
 — Ole E, gbr., 5500, 700
 — Peder L, gbr., 9600, 1000
 Vebenstad, Anders N, gbr., 6600, 725
 — Fredrik N, småbr., 475
 — Herlof, landh., 1000, 700
 — Johs. A, gbr., formue 3200 kr.
 — Lina, kårk., 275
 — Løve K, gbr., 2100, 2200
 — Olaf K, gbr., 4700, 775
 — Olaf K, furer, 1000, 3225
 — Peder L, gbr., 14,300, 3550
 Vikene, Hermann, gbr., formue 1200 kr.
 — Olaf, arb., 300
 — Paul, småbr., formue 1700 kr.
 Voll, Marie, småbr., 1150
 Ødegård, Ivar, gbr., 2800, 775
 — Johan J, gbr., formue 5000 kr.

Postadr.: Rensvik

Åsbo, Martinus, arb., 850
 Alfsen, Stinus, kårn., 8000, 450
 Bårdsen, Knut, arb., 3000, 775
 Bergem, Kristian, lærer, 3075
 Bersås, John, arb., 1000, 575
 Bolgens Landhandel, A/s, disp. B M Schmedling
 — Sølvrevavlslag, disp. J F Schmedling
 Bøe, Brit J, håndv., 350
 — Ole M, arb., 2000, 1300
 Evjent, Haakon, arb., 825
 Fuggelsnes, Emanuel, gbr., 675
 Grimsmo, Ingvar, arb., 2050
 — John, disp., 89,100, 9600
 — Leif, arb., 975

Grundvåg, Albert, arb., 1800, 1400
 Gulstein, Johan P, gbr. og fisker, 3500, 350
 Gundersen & Rognskaug (Jens Gundersen og Edv. Rognskaug, Kr.sund), sildoljefabrik
 Hansø, Gunnar, småbr., 2900, 1225
 — Ingvald P, arb., 1500, 1000
 — Peder G, kårn., 6500, 450
 Holten, Dordi, gbr., 8000, 375
 — Ingebrigt P, arb., 2700, 1375
 — Ludvik, arb., 2575
 — Olaf B, arb., 775
 — Ole P, arb., 1525
 Johnsen, Arnulf, arb., 325
 Knutsen, Jakob, arb., 325
 Kvalvåg, John, arb., 425
 Kvernen, Ole N, gbr. og fisker, 4100, 975
 Leren, Johan, arb., 1575
 Løkvik, Sigvard, arb., 275
 Møgstad, Gjertrud, betj., 3000, 1900
 Myhren, Karl, kårn., 425
 Ohrvik, Kristian, håndv., 2925
Rena Bruk, a/s, aktiek. 90,000 kr., disp. John Grimsmo, sagbruk, høvleri, snekkeri, kassefabrik, formue 141,200 kr., telegr.adr. Rena, Kristiansund
 Rensvik, Anders P, arb., 2400, 1100
 — Arne P, småbr., 5000, 1775
 Renvikens Landhandel, A/s, best. Peder Sylte, 525
 — Peder A, småbr., 4800, 575
 — Petter J, håndv., 8300, 2000
 Sanden, Jakob, kårn., formue 2000 kr.
 — Lars J, småbr., 2100, 925
 Schmedding, Kåre, arb., 850
 — Olaf, håndv., 7600, 1425
 Sjøtrø, Gudmunn, landh., 38,900, 2300
 — Ole, arb., 2000, 1475
 Skram, Olaf, gbr. og fisker, 6100, 775
 Stølen, Peder P, arb., 2500, 2750
 — Petter, arb., 1100, 1275
 Sylte, Olaf, arb., 525
 — Peder, arb., 1475
 Sæter, Anne, håndv., 1100
 — Edvard L, kårn., formue 1500 kr.
 — Emil, gbr., 10,000, 1175
 — Iver J, småbr., 1800, 475
 — Lars E, gbr., 2800, 800
 — Lars J, fisker, formue 2800 kr.
 Torstensen, Nikoline, håndv., formue 1000 kr.
 Treeikrem, John, småbr., 2400, 1125
 Ulvund, Lars, arb., 1200, 1350
 — Olaf Eriksen, håndv., 350
 Vågen, Iver, arb., 2000, 1425
 — Petter, arb., 750
 Vatten, Harald, arb., 1650
 Vollan, Ingar, arb., 450
 — Kristian, arb., 1400, 1700
 Øien, Johs., arb., 625
 — Simon, arb., 1500, 1475
 Øverbø, Ingrid, lærerinne, 2500, 3600



„JAVA 1 B“ - den kræsnes kaffe

Postadr.: Sveggesundet

- Austheim, Edvard, småbr., formue 1500 kr.
 — Jakop, arb., 225
 — Paul E, fisker, 250
 Avset, Ludv., arb., 450
 Bae, Ingeborg, lærerinne, 2075
 Bakken, Elling, småbr., 5100, 425
 — Lars, fisker, 1000, 300
 Berget, John, fisker, 3200, 400
 — Kristian, arb., 325
 — Martin, arb., 400
 — Nikolai N, gbr. og fisker, 5900, 775
 — Nikolai K, kårn., 3100, 375
 — Tørris, småbr., 2200, 550
 Bjørshol, Anders, arb., 2000, 800
 Branstad, Iver, fisker, 1700, 675
 Brekstad, Georg, fisker, formue 1800 kr.
 Furset, Jenny, arb., 400
 Futsæter, Anders H, arb., 325
 Gården, Jakob K, fisker, formue 6600 kr.
 — Kristoffer, småbr., 5600, 300
 Grønbukt, Karl Johan P, arb., 1425
 — Petter N, arb., 1675
 Gustav, Karl, fisker, 600
 Heggset, Ole, fisker, 400
 Hersbedal, Ole, lærer, 2475
 Hoel, Hans, 300
 Holmen, Charles, arb., 350
 — Harald H, arb., 275
 Høgset, Tore H, fisker, 2000, 350
 Istad, Ole L, fisker, 2500, 500
 Kallestad, Erling, arb., 250
 — Hans, småbr., 1900, 650
 — Harald, arb., 275
 Kjønø, Johan E, fisker, formue 2300 kr.
 Kronborg, Edvard, småbr., 5300, 825
 — Johan J, arb., formue 1000 kr.
 — Johs., landh., formue 12,000 kr.
 Kummervold, Ole, gbr. og fisker, 250
 Kværnes, Johs. O, fisker, 1400, 375
 Lervik, Ole, fisker, 775
 — Sivert, arb., 275
 — Trygve, arb., 300
 Lien, Karen Anna, småbr., formue 2600 kr.
 Lilleøksenvåg, Ole, gbr., fisker, 5900, 750
 Lystad, Martinus, arb. formue 2700 kr.
 Mikkelsen, Ole, fisker, 425
 Nekstad, Edvin, arb., 250
 — Reidar, arb., 250
 — Ricard, arb., 225
 Nergård, Teodor, gbr. og fisker, 9100, 575
 — Trygve, fisker, 3100, 400
 Nordbø, Ingvald, håndv., 1000, 475
 Nordheim, Beret, småbr., formue 3800 kr.
 Nordheim, Kristian, fisker, form. 2800 kr.
 Nygård, Knut M, fisker, 300
 — Magnus, småbr., 1900, 400
 Nyholm, Karl K, fisker, 7000, 600
 Nyland, Olise, landh., 1600, 450
 Olsen, Alfred, 3400
 Pedersen Johan, motorverksted, 3000, 400
 Ramsø, Torger, fisker, 2200, 975
 Røeggen, Arne I, arb., 275
 — Edvard I, arb., 275
 — Ivar I, arb., 225
 — Iver S, handelsm., 400
 — Sivert S, småbr., 6200, 900
 Røsand, Konrad, arb., 350
 Seivåg, Kristian, fisker, 425
 Slotte, Magdalene, gbr., 4400, 325
 Solbak, Jakob J, arb., 2000, 875
 — John J, fisker, 1200, 1275
 — Reidar, arb., 325
 Stakvik, Adolf, arb., formue 1900 kr.
 Staurset, Adolf, arb., 250
 Strandheim, Olaf, gbr., 2300, 425
 — Torbjørg, arb., 225
 Strøm, Albert J, fisker, 475
 — Johs. A, arb., 225
 — Olaf J, fisker, 625
 Sund, John K, fisker, 325
 Sveggen, Johs., fisker, 625
 — Olaf I, småbr., 3200, 850
 Søbstad, Martin, fisker, formue 1300 kr.
 Sørheim, John O, arb., 575
 — Martin, småbr., 1800, 1725
 Sørngård, Johs., småbr., 4200, 875
 — Torstein, småbr., 6500, 700
 Søiset, Erling O, fisker, 225
 — Ole, arb., 300
 Sørvik, Harald J, arb., 2200
 Tordarson, Finnur, arb., 800
 Våge, Martin, fisker, 4600, 800
 — Oscar, fisker, 1200, 275
 Vagård, Bernhard, fisker, 675
 — Håkon, arb., 500
 — Ingar, fisker, 400
 — Trygve, arb., 275
 Viken, Emil L, gbr. og fisker, 6600, 700
 — Peder, arb., 300
 Virum, Lars, gbr. og fisker, 1125
 Ødegård, Ivar E, fisker, 350
 Øksenvåg, Erling J, fisker, 250
 — Hans H, gbr. og fisker, 5300, 775
 — Hans K, gbr., 10,600, 625
 — Jens K, gbr., 375
 — Paul E, arb., 875

Bud herred

32.75 km.², 1475 innb., Bud sogn, Sund og Vaagø lensm.distr., Vaagø tingl., Romsdals sorenskr. Antall skylds. eiend. 125 med en saml. matr.sk. av 109 sk.m.k. Gjennemsnittsverdi pr. sk.m.k. 5037 kr. — For budg.året 1933/34 utgj. den saml. ant. innt. 214,553 kr., form. 712.300 kr., fordelt på 446 skattydere, samlet herredsskatt 25,121 kr.

Postadr. Bud

- Aas, Johan, håndv., 300
 Allsen, Edevart, arb., 4800, 400
 Andreassen, Andreas, fisker, 1000, 400
 — Andreas, arb., 400
 — Andreas, fisker, 400
 — Anton, fisker, 200
 — Einar, fisker, 200
 — Iver, småbr., 3200, 475
 — Konrad, fisker, 2700, 450
 — Torvald, fisker, 700
 Antonsen, Andreas, fisker, 350
 — Artur, fisker, 150
 — Einar, fisker, 175
 — Johan, fisker, 1000, 550
 — Per, fisker, 150
 — Per, fisker, 200
 — Torvald, fisker, 200
 Aure, Johan, fisker, 400
 Bendiksen, Edevart, gbr., 4500, 425
 Berg, Adolf, arb., 1600, 275
 Bergset Telefonsamlag, interess.sk., best.
 landh. P L Bergseth
 Bernhardsen, Peder, fisker, 150
 Bjørset, A, pens., 4800, 1500
 — Riborg, paståpner, 750
 Brennsen, Lars S, fisker, 350
 Bud og Hustad Asuranceforening for Fiskefartøier, gjens., form. Jon Vaagen
 — Sparebank, forv.kap. 1/1 1933 124,000 kr., adm. dir. M Robinson, kass. Lars Sundsbø, 18,500, 250
 — Trandamperi, di.op. A Chr. Stranden
 Dyrli, Anna, sykepleierske, 825
 Edevartsen, Emil, lærer, 1000
 Engelsberg, Anton I, fisker, 400, 275
 — Mikal, småbr., 6500, 450
 Eriksen, Andreas, arb., 700, 300
 Evensen, Andreas, småbr., 4000, 475
 Fløren, Johan, fisker, 350
 — Olaf, fisker, 200
 Frisnes, Jørgen, hdls.m., 5000, 400
 — Knut, fisker, 200
 — Ludvig, arb., 300
 — Matias, fisker, 1000, 200
 — Ole K, fisker, 425
 Gjærde, Sivert A, fisker, 1000, 475
 Gjærdef, Emil, fisker, 1500, 525
 — Olaf, fisker, 400
 — Peder A, fisker, 500, 300
 Grunhaug, Beret, arb., 200
 Håkonson, Frits, arb., 500
 Håset, Martin, fisker, 400
 Halls, Ragnvald, fisker, 200
 Halvorsen, Ole, arb., 4000, 200
 Hansen, Andreas, fisker, 200
 — Andreas, fisker, 200
 — Hagbart, fisker, 350
 — Johan, fisker, 1000, 200
 — Ludvig, fisker, 4600, 475
 — Peder, arb., 200
 Helle, Edevart, eksp., 400, 550
 — Edvin, arb., 200
 — Knut, arb., 150
 — Marie, fisker, 200
 — Martinus arb., 700
 Helset, Oluf, fisker, 200
 — Petter, fisker, 200
 — Petter, fisker, 675
 Hesseberg, Lina, arb., 200
 Hostad, Lars, betj., 1000, 500
 — O L, landh., 15,000, 4500
 Høiset, Lars, prest, 975
 Inderhaug, Anton, lærer, 2900, 3475
 — Asbjørn, fisker, 150
 — Hans M, fisker, 3000, 775
 — Hans P, gbr. og fisker, 1100, 800
 — Knut, fisker, 200
 — Ole, fisker, 2200, 400
 — Sigurd, renten., 21,000, 700
 — Sivert P, fisker, 450
 Ingebrihtsen, Peder, fisker, 300
 Iversen, Ivar, fisker, 1400, 425
 — Nils, fisker, 1100, 400
 — Paul, fisker, 1400, 400
 Johansen, Anton, fisker, 575
 — Hans, gbr., 6900, 725
 — Karl, chauffør, 600, 1100
 — Lars, kårn., 200
 — Matias, fisker, 400
 — Ole, arb., 500
 — Ole, fisker, 1000, 250
 — Peder A, fisker, 1200, 325
 Jonsen, Berner, fisker, 725
 — Idar, fisker, 150
 Jørgensen, Nils, fisker, 1400, 675
 Karlsen, Georg, arb., 350
 — Ragnvald, arb., 350
 Kipersund, Bastian, håndv., 600
 — Kaspar, arb., 300
 Kleppen, Anton, fisker, 250
 — Ivar, arb., 575
 Knutsen, Bernhard, fisker, 300
 — Jørgen, fisker, 1000, 375
 — Karl, fisker, 300
 — Nikolai, fisker, 200



OLUF BJØRNESETH & CO AS

HENR. MAGNUS C S

COLONIAL ENGROS

BERGEN

- Knutsen, Sivert, kårn., 400, 175
 Konradsen, Olav, fisker, 300
 Kristengård, Asbjørn, fisker, 200
 — Johan, fisker, 150
 — Jon, fisker, 150
 — Knut, fisker, 550
 — Rasmus Olsen, fisker, 3000, 500
 Kristoffersen, Andreas, fisker, 3000, 300
 — Nikolai, fisker, 200
 — Rafel, fisker, 1100, 400
 Kristvik, Bjarne, lærer, 500, 3350
 Langset, Sivert, pens., 1500, 1500
 Larsen, Anton, småbr., 3800, 450
 — Johan, fisker, 150
 — Lars, fisker, 1000, 375
 — Magnar, fisker, 150
 — Rasmus, fisker, 300
 Madsen, Rikard, fisker, 600, 500
 Mahle, Bernhard, fisker, 500
 — Olaf, fisker, 1000, 600
 — Sigvald, fisker, 600, 300
 — Steinar, fisker, 200
 — Tomas, fisker, 700, 300
 Markussen, Johan, fisker, 500, 550
 Matiasen, Martin, fisker, 200
 — Nils, fisker, 400, 525
 — Ole, fisker, 200
 Mellemsvik, Harald, fisker, 400
 Moen, Ingrid, småbr., 425
 Myren & Co. (Johan Myren og Harald Karlsnes), landh.
 — Joh. R. landh., 9700, 4000
 Nausthaug, Hans P. fisker, 400
 Nikolaisen, Kristoffer, småbr., 1400, 700
 Olafsen, Ansgar, fisker, 200
 — Hans, arb., 400
 Olausen, Olaf, fisker, 200
 Olsen, Alfred, fisker, 300
 — Andreas, arb., 150
 — Edvin, fisker, 275
 — Johan, fisker, 3900, 600
 — Konrad, fisker, 500, 675
 — Tomas, fisker, 500
 Ophus, Ansgar, arb., 500
 — Magne, fisker, 200
 Outzen, Andreas, håndv., 600
 — Asbjørn, 1100, 400
 — Sverre, fendrik, 1800, 1250
 Pedersen, Alfred, fisker, 300
 — Einar, fisker, 200
 — Ingebrigt, småbr., 1100, 350
 — Ivar, fisker, 1000, 350
 — Jørgen, arb., 500
 — Matias, fisker, 300
 — Ole, fisker, 700, 400
 — Peder, fisker, 400, 400
 — Peder A, fisker, 500
 Petersen, P. hdslm., 9000, 2500
 Rafelsen, Rafel, småbr., 2000, 400
 Rasmussen, Olaf, hdslm., 900
 Reihsang, Ole, fyrvokter, 1670
 Remen, Anton, fisker, 300
 Remen, Lars, fisker, 600, 600
 Rishaug, Andreas, fisker, 350
 Robensen, Edvin, fisker, 225
 — Elmar, fisker, 250
 — Mads, kårn., 275
 — Marius, inspektør, 5300, 2570
 Sandøy, Bernt, arb., 500
 — Hans, arb., 800
 — M B, hdslm., 1000, 700
 — Torbjørn, arb., 300
 Seljevold, Sigurd, arb., 300
 Setenes, Edevart, småbr., 2600, 250
 Sivertsen, Ansgar, fisker, 200
 — Lars, fisker, 200
 — Nils, fisker, 300
 — Olaus, småbr., 3100, 300
 Skarshaug, Peder, arb., 2000, 600
 Skriverhaug, Anton, håndv., 1000, 575
 — Arne, arb., 150
 — Edevart, fisker, 250
 — Harald, arb., 150
 Solvang, Karl, hdslm., 11,000, 700
 Sommernes, Lars, fisker, 200
 Stavik, Arne, arb., 500, 675
 — Ole, arb., 300
 Stranden, Andreas Kr., fisker, 600, 375
 — Johan, arb., 1800, 500
 — Martias K, fisker, 400
 — Nils, fisker, 1000, 425
 — Olaf, fisker, 1200, 450
 — Peder, småbr., 1800, 1325
 — Peder A, fisker, 1200, 350
 Sundsbø, Lars, gbr. og fisker, 5400, 1650
 — Leiv, arb., 500
 Tomassen, Martin, fisker, 150
 — Ole, fisker, 300
 Torhaug, Sivert, fisker, 1200, 300
 Tornes, Bjarne, fisker, 200
 — Sigurd, fisker, 350
 Torven, Ola, fisker, 400
 Torvik, Anton, gbr., 8500, 625
 Trondsen, Anton, fisker, 200
 — Henrik, arb., 1000, 150
 — Olav, fisker, 300
 — Rafel, håndv., 550
 — Trygve, håndv., 4300, 650
 Tungehaug, Andreas, arb., 200, 800
 — Emil, småbr., 1700, 625
 — Hans, arb., 6000, 975
 — Hans, sen., arb., 400
 — Harald, fisker, 4500, 975
 Vågen, Jon, form., 1800, 2100
 Vatne, Ole, gbr., 2800, 600
 Venås, O L, renten., 4000, 200
 Wenås Sverre, landh., 1800, 1475
 Vestavåg, Anders, fisker, 400, 250
 Vestavik, Alf, fisker, 200
 — Mikal, småbr., 4000, 475
 — Olav, fisker, 200
 Vikan, Albert, fisker, 450
 Viken, Olaf R. rutebiltrafikk, Bud—Molde, 3100, 2100

DE GODE KAFFESORTER - MØRE KJØPMÆNDS

Postadr. Ersholmen

Aasheim, Knut, småbr., 3500, 525
 Albriktsen, Johan, småbr., 1000, 300
 Andersen, Einar, fisker, 500
 — Johan, småbr., 3500, 300
 — Konrad, gbr., 8000, 675
 Antonsen, Anton, fisker, 300
 — Jonny, fisker, 300
 — Ole, fisker, 200
 Bergseth, P L, landh., 20,500, 2680
 Drågen, Ane Marta, kårk., 1000, 150
 Edevartsen, Ivar, fisker, 5000, 500
 — Magnar, fisker, 300
 Eidem, Lars, arb., 5200, 300
 Ellingsen, Edevart, småbr., 3400, 500
 — Ingvald, fisker, 2300, 600
 — Konrad, småbr., 2400, 600
 Ersholms Trandamperi, A/s, disp. Anton J
 Draagen
 Fagervik, Anders, kårk., 200
 Farstad, Hans, lærer, 4400, 3175
 Fiksdal, Kristian, fisker, 150
 — Lars, fisker, 900, 200
 Halvorsen, Johan, småbr., 250
 Hansen, Einar, fisker, 300
 — Hans Idar, småbr., 6500, 575
 — Lars, fisker, 900, 450
 — Markus, småbr., 3300, 450
 — Rafel, fisker, 1600, 450
 — Steffen, fisker, 5000, 475
 Hatlebak, Martin, fisker, 400
 Hjelset, Ole, husm., 1700, 200
 Ingebrigttsen, Anders, 5000, 325
 — Anton, fisker, 3000, 650
 — Edevart, fisker, 1000, 400
 — Johan, fisker, 250
 — Johan, fisker, 275
 — Magnar, fisker, 250
 — Ole, fisker, 500, 375
 — Peder, småbr., 2000, 150
 Jakobsen, Andreas, småbr., 2000, 975
 — Nils, småbr., 1100, 675
 — Olaf, arb., 600
 — Sivert, gbr., 4500, 550
 Johansen, Anton, fisker, 4700, 475
 — August, fisker, 450
 — Erling, fisker, 250
 — Ingebrigt, småbr., 6000, 550
 — Olaf, fisker, 400
 Kristensen, Knut, småbr., 1400, 425
 Kristoffersen, Nikolai, småbr., 2000, 475
 Markussen, Ole Johan, småbr., 2300, 525
 Matiassen, Torvald, småbr., 375
 Moen, Albert, småbr., 1500, 550
 — Oskar, fisker, 250
 Myrset, Ingebrigt, fisker, 500, 250
 Nilsen, Emil, fisker, 2400, 400
 Oliverson, Matias, småbr., 250
 Olsen, Alfred, hdsm., 6600, 425
 Pedersen, Johan, småbr., 2000, 275
 — Lars, kårk., 200
 — Ludvig, kårk., 1200, 250

Pedersen, Ole, fisker, 300
 — Rafel, småbr., 4100, 400
 Rafelsen, August, fisker, 350
 — Hans, fisker, 275
 — Rytter, fisker, 200
 Rambjør, Hans, småbr., 300
 Reiertsen, Laurits, småbr., 5900, 400
 Selsbak, Ivar, håndv., 2000, 400
 Sivertsen, Hans, gbr., 6000, 625
 Skaldehaug, Anders, arb., 600, 500
 Steffensen, Steffen, småbr., 4300, 300
 — Teodor, fisker, 275
 Tangerås, L, landh., 45,000, 1550
 Trondtr. Ingeranna, småbr., 1500, 150
 Tværffjeld, Olaf, fisker, 500
 Vikene, Conrad, poståpner, 11,300, 1050

Postadr.: Harøysund i Romsdal
(se også Fræna herred)

Andersen, Ole, renten., 11,000, 450
 Andreassen, Halvor, kårk., 250
 — Peder, gbr., 8000, 1100
 — Rikard, gbr., 7200, 200
 Angel, Bernhard, arb., 600
 Bu, Asmund, dyrlæge, 3075
 Edevartsen, Jakob, småbr., 1800, 100
 Eriksen, Ludvig, gbr., 5300, 600
 Graven, Magnus, håndv., 675
 Grunnhaug, Ingerana, småbr., 1700, 200
 — Ingvald, småbr., 1700, 475
 — Karen, småbr., 3800, 400
 Gule, Ole I, 3100, 1250
 Halvorsen, Arnljot, småbr., 1900, 275
 Hansen, Anton, småbr., 475
 — Hans, fisker, 200
 — Hans, gbr., 4400, 650
 — Hans, kårk., 200
 — Olaf, arb., 300
 — Robert, fisker, 400, 200
 Harøy, Andreas, gbr., 9900, 575
 Haukås, Anton, småbr., 1700, 225
 — Johan, fisker, 200, 250
 — Kasber, fisker, 400, 200
 Hestad, Sigurd, fisker, 300
 Hoem, Elias, arb., 200
 Hoem, Elias, håndv., 700, 400
 Hovde, Lars, arb., 200
 Hustad, Olav S, gbr., 5000, 400
 Jakobsen, Edevart, gbr., 2300, 750
 — Kolbein, gbr., 7600, 800
 Jensen, Iver, gbr., 2800, 425
 — Johan gbr., 2500, 525
 Jonnysen, Nils, fisker, 9800, 575
 — Olaf, fisker, 1100, 650
 — Olav, arb., 500, 300
 — Ole, fisker, 1100, 675
 — Ole, gbr., 3000, 550
 Jørgensen, Jonny, gbr., 7300, 600
 — Laura, arb., 300
 — Sivert, kårk., 300
 Karlsnes, Harald, kasserer, 1200
 Karlsvik, Edevart, gbr., 5600, 250



brukes fra Nordkapp til Lindesnes

Larsen, Anders, kårn., 250
 Løke, Karl, kårn., 200
 — Konrad, gbr., 8100, 625
 Matiassen, Peder Anton, fisker, 300, 250
 Nilsen, Anton, gbr., 7800, 650
 Nyvold Ole E, småbr., 4500, 425
 Olsen, Bernhard, småbr., 3800, 200
 — Peder, småbr., 2300, 450
 Pedersen, Jørgen, småbr., 250
 Rødseth, Brødr. (Ingvald I Rødseth), landh.
 — Ingvald I, handelsm., 14,100, 1925
 Seljevold, Søren, gbr., 2300, 1375
 Seternes, Matias, arb., 400, 425
 — Steffen, kårn., 250

Seternes, Sverre, småbr., 3100, 775
 Sivertsen, Matias, gbr., 9500, 875
 — Tomas, gbr., 6200, 550
 Skarshaug, Ingvald, håndv., 200
 Slutås, Sverre, arb., 300
 Stavik, Mads A, småbr., 1600, 350
 Strandheim, Johan, småbr., 7800, 700
 Thomassen, Carl, distr.læge, 4000, 9550
 Vågen, Anton A, gbr., 5300, 1050
 Vestavik, Kåre, O, fisker, 400
 — Olav O fisker, 1000, 425
 — Ole O, fisker, 200
 Wenås, Lina, småbr., 4100, 250
 Winje, Gunnar, arb., 300, 275

Dalsfjord herred

164,52 km.², 1022 innb., Dalsfjord sogn, Volda lensm.distr. og tingl. Søre Sunnmøre sorenskr. Samlet matr.skyld 310 skyldmark, gjennems.verdi pr. skyldmark 2355 kr. — For budg.året 1933/34 utgj. den saml. ant. innt. 190,400 kr., form. 904,200 kr., fordelt på 354 skattydere, saml. herredsskatt 22,662

Postadr.: Åmelfot

Åmelfot, Hans L, kårn., 2000, 450
 — Rasmus O, gbr., 6700, 575
 — Sivert K, gbr., 8200, 525
 Aamelfot, Eikrem J, gbr., 900, 400
 — Notbruk, interess.sk., form. kårn. Hans L Åmelfot
 — Rasmus, H, gbr., 8000, 925
 Aamelfotdal, Knut O, gbr., 5100, 600
 Dalsbø, Hjalmar O, arb., 1050, 870
 — Knut O, arb., 925
 — Leiv O, arb., 825
 — Ola A, gbr., 2900, 350
 Dalsfjordens Landhandel, (Ole J P Steinsvik, 8500, 575), landh.
 Eidheim, Knut, arb., 575
 Hesteflot, Elias, gbr., 5000, 600
 Kvangarnes, Johs., fabr.best., 1000, 1425
 Lillebø, Olav K, arb., 1625, 445
 Mårstøl, Elias S, gbr., 9200, 650
 — Hans O, gbr., 10,500, 900
 — Sivert E, kårn., 400
 Møre Sko og Kloggfabrik, A/s, disp. Johs. Kvangarnesnes, 15,400, 1275
 Steinsvik, Jakob S, gbr., 12,400, 900
 — Jon S, kårn., 1500, 200
 — Knut L, lærer og gbr., 22,500, 4300
 — Martin J, gbr., 6500, 500
 — Notbruk, interess.sk., form. landh. Ole J P Steinsvik
 — Ole P, handelsm., (Dalsfjordens Landh.)
 — Ole J, arb., formue 1000 kr.
 — Per J, gbr., 22,000, 1075
 — Sverre R, arb., 575
 Tverberg, Johan, arb., 1050, 870

Vassbakke, Hans O, kårn., 2000, 350
 — Knut H, arb., 1000, 550
 — Per H, gbr., 11,800, 700
 — Per J, gbr., 9000, 525

Postadr.: Dalsbygd

Aamelfot, R K, gbr., 10,000, 600
 Brune, Anders O, gbr. og fisker, 1500, 175
 — Hans O, fisker, 225
 — Johs. O, gbr., 1500, 450
 — Per K, gbr., 9400, 475
 Dale, Elisa P, kårn., 200
 — Knut J, gbr., 4400, 600
 — Matias K, fisker, 3000
 — Ole P, gbr. og fisker, 7200, 575
 Daleberg, Jakob R, gbr., 1900, 900
 Dalsbygden Elektrisitetsverk form. gbr. Ola A Rangseter
 Eidset, Harald A, gbr. og fisker, formue 1500 kr.
 — Per A, gbr., 5400, 225
 Hjelle, Amund R, gbr. og fisker, 8400, 750
 — Hans H, småbr., 1000, 375
 — Hans K, kårn., 525
 — Knut H, gbr. og fisker, 3900, 275
 — Mathias H, gbr. og fisker, 975
 — Rasmus A, kårn., 525
 Lillebø, Hans J, gbr. og fisker, 2000, 500
 — Johannes S, fisker, 1300
 — Johs. S, gbr., 4300, 350
 — Jon, arb., 675
 — Lars A, gbr. og fisker, 2800, 900
 — Nils J, fisker, 250
 — Ola S, gbr., 3300, 100
 Lillenes, Johannes A, småbr., 1000, 325

Løset, Ola P, lærer, 2450, 2270
 Nilsen, Arthur, gbr. og fisker, 2000, 550
 Rangsæter, Ola A, gbr., 3500, 500
 — Ola R, gbr. og fisker, 1800, 875
 — Rasmus O, kårn., 425
 Rassetvik, Abel P, gbr., 4100, 475
 — Gustav A, fisker, 800
 — Lars A, arb., 975
 — Sivert Åsen, gbr. og fisker, 5100, 575
 Viken, Ola O, kårn., 425

Postadr.: Innselset

Aksnes, Johan J, fisker, 550
 — Johan S, kårn., 400
 — Lars M, fisker, 300
 — Mathias S, småbr., 1000, 300
 — Olav J, fisker, 225
 Aksnessæter, Sigurd Fløten, gbr., 4400, 600
 Innselset, Johs. K, fisker, 325
 — Knut K, d. e., gbr., 14,500, 100
 Velsvik, Bertha, gbr., 11,000, 700
 — Joh. Kr., pens., 3000, 2700

Postadr.: Lauvstad

Eiken, Johan, småbr., 1600, 1250
 Espenak, Paul B, gbr. og fisker, formue
 3000 kr.
 — Elias J, 325
 Feden, Johs., gbr., 7200 3500
 — Sivert, pens., 1700
 Flaten, Knut, gbr., 6400, 650
 Gjøsdal, Knut, småbr., 2000
 — Ola, arb., 275
 — Per K, fisker, 325
 Grøthol, Knut H., gbr., formue 7000 kr.
 Haugen, B M, gbr., orgelfabrik, musikk-
 forretning, 9600, 875
 — Jakob, arb., 575
 — Knut P, gbr., formue 2200 kr.
 — Martinus J, gbr., 6700, 1275
 — Ola A, gbr., 350
 Henriksen, Arthur, fisker, 225
 — Olav, d. y., 225
 — O, sen., mask., 800
 Kvangarsnes, Elias O, arb., 3000, 600
 — Hans O, gbr., 7900, 1325
 — Knut S, gbr., 7900, 1650
 — Ola E, kårn., 525
 — Rasmus O, arb., 1050, 870
 Laustad, Alrik O, gbr., 2900, 950
 — Laurits H, arb., 1300
 — Ola H, arb., 500
 — Oluffa O, kårn., 400
 — Peder S, gbr., 600
 — Per A, arb., 450
 — Svein J, arb., 250
 Lauvstad, Rasmus H, gbr., 5600, 925
 Lødemel, Olav, gbr., 2500, 325
 Løndal, Knut P, gbr., 6700, 425
 Løvdal, Jørgen, småbr., 900
 Mek, Berte, gbr., formue 3000 kr.
 Malvik, Lars, gbr., 3600, 900

Nakken, Elias P, gbr. og fisker, form. 5300
 — Jon P, gbr. og fisker, 300
 — Ola P, arb., 200
 — Peder E, kårn., 825
 — Sivert K, småbr., 500
 Skaret, Andreas J, kårn., 375
 Strand, Olaf J, kolonialforr., 22,600, 1925
 Sætrås, Paul A, gbr., 8800, 775
 — Rasmus T, gbr. og fisker, 9700, 225
 Sætre, Andreas P, gbr., 8500, 500
 — Hans J, arb., formue 1000 kr.
 — Jon O, gbr., 2500
 — Kanutte K, småbr., 1000, 200
 — Knut J, fisker, 200
 — Lars N, gbr., 9600, 725
 — Nils L, arb., 7000, 3925
 — Ola J, kårn., 6500, 200
 — Ottar O, arb., 1500, 1320
 — Peder S, kårn., 700
 — Torleif L, arb., 1000, 1250
 Søvik, Ingv., lærer, 3200
 Telset, Lars, arb., 1300
 — Ola J, gbr., 1000, 450
 Torvik, Anders J, gbr., 12,200, 575
 — Elling K, gbr. og fisker, formue 5400 kr.
 — Ingebjørg, gbr., 16,000, 775
 — Per K, fisker, 600
 Tømmerbak, Olav, fisker, 225
 Ulvestad, Jakob E, gbr., 3000, 500
 — Jakob K, gbr., 5800, 225
 — Klaus E, gbr., 2700, 1075
 — Lars Er., gbr., orgelfabr., sandforr.,
 5500, 550
 — Lars P E, gbr., 5000, 1050
 — Paul P, gbr., 7000, 625
 — Per E, form., 2000, 2500
 — Per K E, gbr., formue 5400 kr.
 Vartdal, Marta, gbr., 3000, 300
 Velsvik, Hans, gbr., 800

Postadr.: Lørvik i Sunnmør

Aksnessæter, Ole, Cementstenfabrikk, tak-
 sten, mursten, kloakrør, 1700
 Breivik, T O, fabr.eier, 64,400, 3075
 Aksnessæter, Ole, Cementstenfabrikk, tak-
 sten, mursten, kloakrør, 1700
 Drabløs, Asbj. O, fisker, 2000, 950
 — Jakob L, småbr., 1000, 300 ..
 — Karl A, gbr., 7600, 800
 — Lars J, arb., 1000, 1050
 — Lars O, arb., 700
 — Ola J, gbr., 9600, 825
 — Ola L, arb., 1100
 — Ola O, gbr., 10,100, 525
 — Per R, arb., 600
 Drabløslid, Peder M, gbr. og fisker, 3100,
 1100
 Dravlausbygda Elektrisitetsverk, interess.
 sk., form. gbr. Per Holm
 Fløtre, Jon, lærer, 3500
 Garen, Laurits J, gbr., 10,300, 500
 — Ola L, fisker, 700, 300



„FAMILJE“ - den jevne husholdningskaffe

Hjelle, Knut O, gbr. og fisker, 4100, 400
 Holm, Per L, gbr., 10,800, 675
 Lillebø, Andrine O, arb., 2000, 700
 — Rasmus L, gbr. og fisker, formue 5600 kr.
 — Rasmus S, gbr., 5700, 250
 Lyngnes, Berte O, gbr., 1500, 200
 — Lars L, småbr., 3000, 300
 — Sæmund H, gbr. og fisker, 1200, 500
 Løvik, Martin O, gbr. og fisker, 5000, 175
 — P R, landh., 20,300, 1475
 — Sam. O, gbr. og fisker, 1000, 500
 — Sæmund P, hdls.best., 3100, 750
 Mork, Ole O, arb., 500
 — Ole, pens., 2000, 2375
 Myren, Anna L, kårk., 3000, 200
 — Ola S, småbr., 1800, 250
 — Sverre A, gbr., 9200, 500
 Reite, Elias K, gbr., 12,400, 875
 — Ola K, arb., formue 2000 kr.
 — Peder K, gbr., 7300, 600
 — Sivert R, gbr., formue 4800 kr.
 Riksheim, Karl, arb., 1000, 600
 Rønnestad, Olai, arb., 2000, 1000
 Skrubbenes, Elias T, arb., 250
 — Torbjørn E, gbr., formue 7500 kr.

Viken, Daniel L, gbr., 6700, 450
 — Rasmus D, arb., 550
 — Sandkompani, interess.sk., best. gbr. St.
 vert M Dravlausvik
 — Sella, arb., 3000, 200

Postadr.: Velsvik

(Brevhus under Rovde postapneri i
 Rovde herred)

Grønn, Fredrik, arb., 400
 Høystøyl, Sivert P, gbr., formue 6000 kr.
 Koppen, Einar E, arb., 600
 — sen., Elias E, kårk., 8000, 400
 — Elias E, gbr., 9300, 725
 — Sjur S, gbr., 9300, 650
 Sundnes, Ole, gbr., 6000, 600
 — Ottar, arb., 2000, 575
 Velsvik, Hans O, revepass., 7800, 1425
 — Ingv. J, arb., 275
 — Jakob O, gbr., 5500, 500
 — Lars A, arb., 275
 — Marie E, arb., 4000, 500
 — Ola A, gbr., 17,600, 2375
 — Paul S, arb., 275
 — Peder O, gbr., 6600, 625

Edøy herred

165.3 km.², 1004 innb., Edøy sogn, lensm.distr. og tinglag, Nordmør sorenskr. — Antall skylds. eiend. 130 med en saml. matr.sk. av 225 sk.mk. Gjennems. verdi pr. sk.mk. 2984 kr. — For budg.året 1933/34 utgj. den saml. ant. innt. 236,744 kr., formue 614,500 kr., fordelt på 447 skattydere, samlet herredsskatt 25,579 kr

Postadr.: Austsmøla

Åtsund, Alfred, fisker, 1500, 500
 — Leonard, fisker, 1900, 225
 Åstasund, Rikard, småbr., 1300, 375
 Gjernes, Johan M, fisker, 175
 Hopmark, Andreas I, småbr., 650
 — Asser I, fisker, 300
 — Isak A, fabr.arb., 100
 — Lars, fisker, 200
 Kørsand, Edv., småbr., 1600, 825
 Molkenes, Olav, lærer, 2400
 Nervik, Johannes N, gbr., 800, 325
 Næbb-Wikan, Einar, landh., 1200
 Roksvåg, Andreas, gbr., 200, 575
 — Ane J, kårkenke, 100
 — Asbjørn, fisker, 250
 — Einar, gbr., 2300, 425
 — Iver I, fisker, 250
 — Iver P, kårk., 200
 — Kristian, gbr. og fisker, 600, 525
 — Nikolai, gbr. og fisker, 1300, 575
 — Ole P, fisker, 250
 — Sigvard, gbr. og fisker, 1800, 800

Spersøy, Jenny, fabr.arb., 350
 — Margot, fabr.arb., 200
 — Nils, gbr. og fisker, 600
 Tranøy, Knut, gbr. og fisker, 6000, 975
 — Magnus, poståpner, 3000, 525
 Widt, Trygve, løsarb., 125
 Wikan, Kristian, gbr., 9700, 675
 — Ove O, kårk., 125

Postadr.: Edøy

Arnes, Nils, gbr., 5900, 675
 Arnøy, Knut, gbr., 400
 — Sivert, småbr., 9800, 825
 Dragseth, Alfred, småbr., 2100, 750
 — Einar, fisker, 225
 Edø, Ole Johnsen, kårk., 200
 Edøy (sen.), John, småbr., 3300, 750
 — John O, jun., gbr., 3000, 375
 — Olaf O, fisker, 575
 — Olaf J, fisker, 325
 Edøyvalens notbruk, v/ J Moe, 4100, 194
 Engdal, O Th., best., 16,900, 6275
 Hals, Tore, lærer, 2800

Bennett Reklame & Annonsebyrå a.s Trondheim

Vi har dyktige tegnere og står til tjeneste med utkast og overslag.

Hannes, Knut, småbr., 5400, 725
 Hannasvik, Harald, fisker, 500
 Heggem, Helga, renten., 17,000, 850
 — Ole, bestyrer, 27,900, 1375
 Karstensen, Asbjørn, fisker, 225
 Kuløy, Bjarne, matros, 1000
 — Einar, matros, 600
 — Halvard, gbr., 10,000, 900
 — Harald, fisker, 600, 475
 — John D, gbr., 18,400, 1700
 — Ole J, fisker, 2200, 425
 — Oline, gbr., 7500, 850
 — Sigvard, fangstm., 325
 Kristensen, Karl, fiskhandl., 2800, 375
 Moe, John O, pens., 800, 675
 — Olav, gbr., 1100, 225
 — Sverker, gbr., 7000, 1300
 — Sverker, A/s, landh.
 Tyrhaug, Hjalmar, fisker, 200
 — Ingar I, fisker, 700, 525
 — Isak T, småbr., 1300, 500
 Wågland, Ole E, gbr., 13,000, 1225
 Walland, Peder, gbr., 8200, 900
 Wean, Abraham, fisker, 250
 — Magne, fisker, 175

Postadr.: Innsmola

Eriksen, John, gbr., 1600, 600
 Foss, Tommine, pens., 850
 Grønvik, Daniel, fisker, 125
 — Hans, gbr. og fisker, 3600, 275
 Hellebostad, O K, lærer, 2425
 Hoem, Anton, landh., 1425
 — Emil, reder, 1100, 600
 Høgseth, Hulda, lærerinne, 2175
 Jakobsen, Joh. S, distr.læge, 5000, 5075
 Risvik, Sivert, gbr., 1000, 500
 Rongnes, Gunvor, stasjonsbest., 575
 — Hans L, småbr., 475
 — Johannes O, gbr., 8900, 1000
 — Johs. Kr., fisker, 250
 — Johs. P, gbr., 2500, 975
 — Kristoffer, kårn., 1600, 275
 — Kristoffer J, gbr. og fisker, 5300, 850
 — Ole J, gbr., 8100, 975
 — Peder Kr., fisker, 125
 — Sigvard P, gbr., 4700, 1175
 Rosvoll, Nils, lærer, 1275
 Rottum, Maren, sanitetsøster, 975
 Schrøder, Karoline, renten., 12,000, 400
 — Kristian, gbr., 3700, 1350
 Schølberg, Peder, organist, 325
 Sira, Olaf, gbr. og fisker, 1300, 1200
 Soleim, Lars, pens., 2800
 — Leif, landh., 2500, 1025
 — Ludvig, småbr., 2300, 1025
 — Marta O, renten., 19,800, 300
 Svinøy, Lars, fisker, 500, 400
 Tyrhaug, Sverre I, gbr. og fisker, 1400, 675
 Ødegård, Albert J, gbr. og fisker, 900, 400
 — Lars A., fisker, 2600, 400
 — Ole J, fenrik og herredskass., 700

Ødegård, Ole Jørgensen, løsarb., 1050
 — Peder J, gbr. og fisker, 2900, 825
 — Reidar J, fisker, 175

Postadr.: Jøstolan

Arnøy, Albert, gbr., 3100, 875
 Bæverfjord, Sivert, fisker, 325
 Fuggelvåg, Halvor, fisker, 600, 475
 Gjøn, Anders Chr., gbr. og fisker, 5600, 725
 — Anders E, gbr., 5900, 675
 — Harald O, fisker, 1500, 425
 — Olaf J, gbr. og fisker, 1300, 650
 — Ole O, gbr. og fisker, 2300, 575
 Gjøstel, Andreas, småbr., 4700, 600
 — Edvin J, fisker, 275
 — Emmanuel P, fisker, 400
 — Fredrik I, fisker, 425
 — Iver E, gbr. og fisker, 2500, 625
 — (sen.), Nikolai, fisker, 625
 — Nils I, gbr. og fisker, 6400, 1450
 — Nils J, gbr. og fisker, 8100, 650
 — Olaf O, gbr., 5300, 875
 — Olai O, gbr. og fisker, 2200, 375
 — Ole J, gbr., 6800, 375
 — Oskar, fisker, 275
 — Oskar O, fisker, 300
 Magnusen, Rolf, fisker, 350
 Rongnes, Johan J, fisker, 800, 575
 Schølberg, Ola N, løsarb., 275
 — Rolf N, løsarb., 50
 Settemsl, Jakob, fisker, 250
 Skaret, Ole O, fisker, 200

Postadr.: Kyrhaug

Andersen, Jeppe, fyrvokter, 2725
 Frøseth, L (Ida Frøseth), landh., 20,700, 1045
 — Leif, h.reisende, 550
 — Trygve M, best., 375
 Halseth, Edv., fisker, 1600, 350
 Moe, Alf, fisker, 375
 Olausen, Ole, poståpner, 600, 700
 Tyrhaug, Andreas J, fisker, 325
 — Harald S, fisker, 125
 — Isak O, husm., 1200, 500
 — Johan J, løsarb., 375
 — John J, husm., 2900, 500
 — s, John J, notbruk, 2000, 250
 — Jørgen J, fisker, 250
 — Olaus J, fisker, 425
 — Sivert J, husm., 1100, 375
 — Tommander, fisker, 900, 225
 — Tore, fisker, 900, 300
 — Torvald J, fisker, 1100, 475
 Wågland, Marit, kårnenke, 400

Postadr.: Nerdvika

Algarheim, Edv., fisker, 325
 — Henning, småbr., 3400, 625
 Åsheim, Ingvald, småbr., 500, 525
 Breivik, Gusta, fabr.arb., 275
 — Olaf, fisker, 325
 — Ole P, gbr. g fisker, 3100, 450
 — Tommander, fisker, 350



„JAVA 1 B“ - den kræsnes kaffe

Buvik, Andreas, småbr., 8100, 525
 Gjernes, Jonetta, småbr., 600, 475
 — Mathias, løytnant og landh., 4200, 2425
 — Olav J, gbr. og fisker, 7100, 750
 — Ole J, gbr. og fisker, 3200, 450
 — Ole M, fisker, 225
 Gjøstøl, Johan, gbr. og fisker, 500
 Glassø, Ole K, gbr. og fisker, 2700, 325
 — Reidar, gbr. og fisker, 2400, 725
 Glassøy, Kristoffer, kårn., 100
 Grønvik, Johan P, småbr., 275
 — Peder, kårn., 1200, 200
 Hellesfjord, Albert N, kårn., 150
 — Gustav, småbr., 375
 — Hanna, småbr.
 — Karl, fisker, 375
 — Ole G, gbr. og fisker, 3200, 650
 Holm, Hildur, fabr.arb., 225
 — Paul, fisker, 450
 Holmen, Fredrik, gbr., 1500, 400
 Kjønnø, Iver, fisker, 325
 — Johan, fisker, 1200, 275
 Larsen, Johs., løsarb., 150
 Lervik, Edv., gbr., 1600, 150
 — Emil, gbr. og fisker, 2200, 425
 — Johan J, gbr., 3200, 625
 — John, gbr., 5100, 550
 — Just, kårn., 175
 — Martin, løsarb., 250
 — Olaf A, gbr., 6500, 775
 — Ole A, småbr., 700, 130
 — Ole J, gbr., 5800, 600
 — Theodor, småbr., 3000, 600
 — Torvall, fisker, 150
 Læ, Johan J, gbr. og fisker, 1300, 550
 Melvik, Arne, fabr.arb., 375
 — Beret, fabr.arb., 300
 — Nikolai, landh., 7200, 1475
 — Ole J, gbr. og fisker, 11,600, 1250
 — Othilie, kårnke, 100
 — Soffie, gbr., 10,800, 825
 Remming, Magnus, fisker, 200
 — Paul, fisker, 250
 Rokstad, Johs. O, gbr. og fisker, 2400, 700
 — Torvall, gbr., 3600, 625
 Schølberg, Anna E, renten., 600, 150
 Sletnes, Magnar, gbr., 550
 Tyrhaug, Ole Iversen, fisker, 400
 Wean, Ole, løsarb., 300

Postadr.: Nordvika i Nordmør

Bekken, Edv., småbr., 700, 300
 — Ole E, fisker, 150
 Dahl, Iver, disponet, 3375
 — J G, landh., 28,300, 1775
 — Johan, butikkbetj., 200
 — Johs., skipper, 900, 1850
 — Jørgen, småbr., 950
 — Ole fabrikkbest., 1200, 2600
 — Pauline, pens., 1500, 400
 — Peder, fabr.arb., 1300
 — s Preserving Co., A/s, disp. Iver Dahl

Dalaskog, Kristian, småbr., 600
 Daløy, Odin, fabr.arb., 1400
 Dydal, Ole, småbr., 1275
 Falch, Anders, gbr., 500
 Fuggelsnes, Bjarne, fabr.arb., 525
 — Magnus J, småbr., 975
 — Nils, fisker, 400
 Gjerde, Marie, butikkbetj., 475
 Grønnbekk, Johanna, fabr.arb., 800
 — Johs., småbr., 1800, 275
 Grøseth, Peder, småbr., 475
 Grøseth, Sigurd, fabr.arb., 300
 Johansen, Hjalmar, fisker, 275
 — Monhard, fisker, 575
 — Reidar, fisker, 100
 Lie, Alma, fabr.arb., 375
 — Anders, fabr.arb., 1750
 — Anna, fabr.arb., 325
 — Borghild, fabr.arb., 300
 — Ingar, fabr.arb., 925
 — Ivar, fabr.arb., 1000
 — Johan Alvier, fabr.arb., 275
 — Johs., fabr.arb., 825
 — Jørgen, fabr.arb., 975
 — Nelde, fabr.arb., 200
 — Nils, småbr., 700, 425
 — Ole, fabr.arb., 1425
 — Peder, fisker, 475
 Myklebust, Anne, småbr., 2700, 1000
 — Ellen, fabr.arb., 750
 — Ragnhild, fabr.arb., 150
 Rogstad, Anders, gbr., 2200, 850
 — Bernh., gbr., 4200, 500
 — Edv., gbr., 1600, 700
 — Isak G, gbr., 1600, 525
 — Knut A, småbr., 1350
 — Magnus O, småbr., 1500, 1000
 Rokstad, Anna J, kårnke, 200
 — Astrid A, fabr.arb., 700
 — Ivar G, fabr.arb., 725
 — Jakob, fabr.arb., 65
 — Johan E, fabr.arb., 425
 — Johan G, fisker, 1100
 — Johs. M, fisker, 1075
 — Lise, strikkeske, 125
 — Magnus Johansen, gbr. og fisker, 200
 — Ole M, fisker, 200
 — Peder G, fisker, 600
 — Reidar G, fisker, 800
 Roksvåg, John L, gbr., 3900, 550
 — Marie J, fabr.arb., 325
 — Paul I, gbr., 3800, 725
 — Paul J, slakter, 300
 Stabel, Addy, fabr.arb., 575
 Stormyr, Peder, småbr., 1700, 1025
 — Ragnvald, fabr.arb., 300
 Strandheim, Peder, småbr., 1500, 875
 Strømme, Asbjørn, fabr.arb., 675
 Sætre, A M, feltbestyrer, 3200
 Wean, Jakob, fabr.arb., 275
 Width, Johan, gbr., 1400, 1050
 Wikan, Paul, småbr., 1400, 1075

DE GODE KAFFESORTER - MØRE KJØPMÆNDS

Postadr.: Rosvoll

- Arno, Jens K, fisker, 150
 — s, K J, hermetikfabrikk
 Arnøy, Bernhard, fisker, 1400, 425
 — Hjalmar, fisker, 525
 — Ingebrigt, fisker, 1700, 525
 Ellevsøy, Oluf, gbr. og fisker, 8900, 625
 Rounges, Jørgen, sogneprest, 5025
 Rosvoll, Anders H, småbr., 5300, 725
 — Ivar J, løsarb., 275
 — Iver, småbr., 4000, 550
 — Johan A, fisker, 300
 — Johan O, småbr., 1400, 1175

- Rosvoll, Martinus, fisker, 200
 — Olav J, fisker, 200
 — Olav R, småbr., 3500, 950
 — Ole Sæther, småbr., 700, 425
 — Rikard, kårn., 650
 Svinøy, Johanna, småbr., formue 1600 kr.

Postadr.: Sørsmøla

- (se også Bratvår herred)
 Heggemsnes, Anders, landh., 5200, 1500
 Ringsø, Bernh., fisker, 350
 — Fredrik B, fisker, 200

Eid herred

36.12 km.², 509 innb., Eid sogn, Voll lensm.distr., Voll og Eid tingl. Romsdals sorensk. Antall skylds. eiend. 76 med en saml. matr.sk. av 258 sk.mk. Gjennems.verdi pr. sk.mk. 3599 kr. — For budg.året 1933/34 utgj. den saml. ant. innt. 163,095 kr., formue 1,024,400 kr., fordelt på 231 skattydere, samlet herredsskatt 22,540 kr.

Postadr.: Eidsbygda

- Aarset, Margit, pens., 7400, 380
 Devik, Johannes, best., 1160
 Dyrkorn, Petter, gbr., 11,000, 840
 Eids Handelsforenig, best. Johs. Devik, landh., 14,700, 1000
 Eids Sogns Sparebank, opr. 1877, forv.kap. 1/1 1933 234,000 kr., form. i dir. gbr. Knut Hatle, kass. gbr. And. Friisvold, 27,000, 310
 Eide, Anders, gbr., 47,300, 1250
 — Astrid, arb., 525
 — Elenanna, småbr., 4500, 540
 — Emil, gbr., 10,000, 860
 — K J, handlende, 6300, 1550
 — Karenanna, skredder, 670
 — Lina, skredder, 770
 — Martin, arb., 470
 — Mary, arb., 530
 — Ole O, renten., 14,400, 350
 — Roe R, kårn., formue 4000 kr.
 — Roe R, gbr., 19,000, 920
 — Teodor, gbr., 7100, 775
 Eidshagen, Anton, gbr., 15,100, 1290
 — Eline, kårk., 2000, 210
 — Ole, gbr., 14,700, 1280
 Eidsvold, Anton E, kårn., 9200, 980
 — Anton O, gbr., 8600, 350
 — Olav, skredder, 8700, 1810
 Eik, Nils, renten., 13,200, 610
 Friisvold, And., gbr., 8700, 1500
 — Jonas, telefonbest., 5900, 1100
 Frilund, Helge, arb., 400
 Frisvold, Inga, arb., 275
 — Julie, skredder, 600

- Frisvold, Jørgen, arb., 1400, 525
 — Kari, arb., 310
 — Landhandel (Charlotte Lerum), 4800, 630
 — Ole, skredder, 78
 — Paul, skredder, 840
 — Petra, skredder, 500
 — Sagbruk (gbr. And. Friisvold)
 Gjerset, Anton, kårn., 5000, 350
 — Ole, gbr., 14,000, 580
 Hansen, Sverre, arb., 4500, 680
 Harvold, Marie, skredder, 670
 Hatle, Gudrun, gbr. og lærerinne, 3800, 2600
 — Gurine, kårk., 330
 — Knut, gbr., 1190
 — Kristian, gbr., 6200, 400
 Hole, Aslaug, skredder, 590
 — Oluf, lærer, 3470
 Holseter, Ivar, arb., 520
 Hovde, Gunnar, chauffør, 1130
 Klungnes, Bernh., gbr., 8000, 825
 Krogset, Lars, skom., 1400, 510
 Kvam, Olaf, gbr., 900
 Langset, Marit, skredder, 430
 Michalsen, Henry, gbr., 11,600, 925
 Norvik, Berit, renten., 18,200, 650
 — Olaf, gbr., 19,100, 900
 — Ole, gbr., og poståpner, 16,900, 6260
 Parow, H, distr.læge, 3880
 Rødven, Inge, skredder, 625
 — Sofie, gbr., 11,900, 280
 Settem, Jonas, arb., 460
 Solhjell, Olga, skredder, 300
 Svanemyr, Ansgar, arb., 260
 Talberg, Borghild, skredder, 550
 — Hartvig, gbr., 3000, 500
 Trømborg, O, sogneprest, 3310



brukes fra Nordkapp til Lindesnes

Postadr.: Leirheim

Leirheim, Eng, gbr., 7500, 1240
 — Erik, kårn., 475
 — Karen, småbr., formue 1000 kr.
 Skiri, Ole, gbr., 4400, 600
 Strømme, And. P, gbr., 12,500, 740
 — Borghild, telef.best., 430
 — Carl D, veivokter, 3000, 1150
 Ora, Helge, gbr., 15,800, 1030

Postadr.: Torvik i Romsdal

Amundsgård, Jon, arb., 810
 — Peder, arb., 6100, 2240
 Berstad, Sverre, gbr., 575
 Bøe, Ole, kårn., 4700, 210
 Børset, Ole, småbr., 600, 370
 Dyrkorn, Ole, gbr., formue 1700 kr.
 Frøiset, Peder, renten., 31,100, 350
 Gjedset, Erik, kårn., 4900, 500
 Gjerset, Ivar, gbr., 14,800, 640
 — Sagbruk og Elektrisitetsverk (Erling Gjerset)
 Gyldenås, Harald, gbr., 2200, 670
 — Kristian, chauffør, 150
 — Kristine, pens., 8000, 280
 — Leif, gbr., 5400, 1110
 — Syvert, småbr., 4100, 610
 Hagen, Alfred A, landh., 3500, 1210
 — Anders, gbr., 9800, 780
 — Godfred, gbr., 7400, 1180
 — Ingvald, snekker, 1100, 960
 Hamre, Lossine, kårk., 5800, 540
 — Olaf, gbr., 27,900, 1200
 — Sag- og Møllebruk (gbr. Olaf Hamre)
 Haukeberg, Emil, småbr., 2200, 610
 — Karl J, arb., 350

Haukeberg, Olaf, småbr., 4700, 820
 — Paul, skredder, 420
 Hovde, Anders, gbr., 5800, 910
 Klunges, Erik, kårn., 13,200, 680
 — Gurine, småbr., 3500, 130
 — Marie, gbr., 1400, 10
 — Olaf, chauffør, 325
 Langset, Hanna, arb., 1500, 170
 Liem, Johan, arb., 1400, 430
 — Marit, skredder, 575
 — Teoline, skredder, 575
 Lindvik, Harald, gbr., 15,200, 630
 Midbust, T, gbr., 22,600, 1325
 Mittet, Hans, chauffør, 350
 — O H, gbr., 16,800, 790
 Moen, Erik, gbr., 2900, 260
 Monsaas, Anders, arb., 280
 — Hjalmar, opsynsmann, 1500, 2090
 — Krisdian, gbr., 6800, 710
 — Olga A, arb., 250
 — Olga B, skredder, 1000, 280
 Nygaard, Asl., småbr., 3000, 600
 Siem, Anton, gbr., 6500, 500
 — Iver, gbr., 16,200, 890
 — Peder S, gbr., 13,300, 1050
 Slinning, Knut, gbr., 5800, 940
 — Petter, maler, 3000, 1180
 — Sigvart, maler, 700
 Sunde, Alfred, arb., 370
 Torvik, A, poståpner, 1290
 — I, utskift.form., 32,600, 5290
 — Jørgen, gbr. og landh., 17,900, 600
 Vidnes, P A, lærer, 2660
 Østegård, Anton, gbr., 8300, 1640
 — Bjarne, chauffør, 530

Eide herred

141,11 km², 1650 innb., Eide sogn, Kvernes lensm.distr., Kornstad tingl., Nordmør so-renskr. Antall skylds. eiend. 300 med en saml. matr.sk. av 300 kr. Gjennems.verdi pr. sk.mk. 3506 kr. — For budg.året 1933/34 utgj. den saml. ant. innt. 294,375 kr., form. 800,600 kr. fordelt på 473 skattydere, samlet herredsskatt 32,831 kr.

Postadr.: Buskenes brevhus

(brevhus under Kjøl)

Ellingsen, Peder, gbr., 2000, 450
 Eriksen, Jens, gbr., 13,500, 500
 Iversen, Ole, gbr. og fisker, 4000, 750
 Jenssen, Edvard, småbr., 550
 Johannessen, Johan, småbr., 2000, 275
 Johansen, Hans, gbr., 5300, 575
 Krekvik, Bernh. Oliveren, gbr., 675
 Olsen, Hans, gbr., 325
 Rydningen revegård, A/s, 5800, 1000
 Skjærset, Lars, småbr., 100, 1200

Søvik, Johan K, gbr., 2100, 700
 Øien, Kristine, landh., 800, 325

Postadr.: Eide i Nordmør

Aksnes, Johs., skipper, 2400, 1500
 Andersen, Nils, fisker, 575
 Aneussen, Nils, arb., 325
 — Noralf, arb., 500
 Antonsen, Hermann, arb., 900
 Bergfall, Ole, gbr., 13,000, 1300
 Bælli, Martin E, arb., 350
 — Peder T, chauffør, 325

Nord-Trøndelag Fylkes Adr. bok HANS G. MOE'S FORLAG

TRONDHEIM

med skatteligninger

Brædeli, Harald, best., 2950
 Edvardsen, Ingeborg, kærk., 200
 — Karl, mask., 1500, 3150
 — Sivert, gbr., 2000, 700
 Egge, Klaus, 1500, 2600
 Eide Anders E, sen., småbr., 2100, 275
 — Anders E, jun., småbr., 2600, 250
 — Handelsforening, A/L, best. Sigvart Naas,
 landh., 475
 — Hans A, pens., 2000, 2000
 — Herman T, handelsm., 2000, 800
 — Ivar R, stenh., 1500, 1175
 — Jakop P, chauffør, 400
 — Jon J, stenhuggeri, 2500, 1350
 — Leif J, stenhugger, 2900, 875
 — M R, lærer, 11,000, 3875
 Eikrem, Randi, lærerinne, 1050
 Ellingsen, Peder, gbr., 2700, 550
 Endresen, Ingeborg, gbr., 4500, 575
 — Johan, kærk., 300
 — Knut, småbr., 675
 — Martin, småbr., 1500, 600
 Eriksen, Nils, småbr., 800, 675
 Evensen, Elling, gbr., 1800, 500
 Finseth, Trygve, gbr., 2000, 525
 Fuglestig, Knut, best., 2300
 Gaupset, Jens, arb., 800, 1325
 Grøtjord, Fredrik, anl.arb., 1000, 2400
 — Fridtjof, arb., 550
 — Johan, arb., 900
 — Ole, arb., 200
 — Rolf, arb., 800
 Gudmundsen, Iver, gbr., 2200, 1200
 Gunneriussen, Ole, småbr., 475
 Halaas, Kristian M, arb., 200
 — Martin T, arb., 700
 — Pelsdyrgaard, A/s, formue 2100 kr.
 — Sigvard M, arb., 200
 Hansen, Olaf, gbr., 3900, 1100
 — Ole, arb., 500
 — Peder, gbr., 750
 Hatletvedt, Anders, småbr., formue 3000 kr.
 Havna revegaard, A/s, 2800, 1300
 Henriksen, Randi, gbr., 5100, 900
 Hjelnes, Sigurd P, arb., 300
 Hungnes, Sivert, småbr., formue 1700 kr.
 Hvitsand, Anders, kapt., 6000, 3500
 Ingebriktsen, Hans, gbr., 3400, 550
 — Ingvald, gbr., 2000, 875
 — Iver, arb., 400
 Iversen, Ragnvald, småbr., 4400, 950
 Jakopsen, Iver M, gbr., 2700, 1100
 Jensen, Johannes, pens., 2350
 Johannessen, Alfred, gbr., 2100, 475
 — Beret, gbr., 5300, 350
 — Ole, gbr., 5200, 575
 — Ole, anl.arb., 1200
 Johansen, Anders, gbr., 2400, 850
 — Aslak, gbr., 4100, 450
 — Emil, arb., 225
 — Emil, gbr., 1200, 900
 — Jakop, småbr., 1000, 275

Johansen, Jon, gbr., formue 1900 kr.
 — Knut, småbr., 400, 475
 — Lars, gbr., 3800, 525
 — Nils, kærk., 300
 — Ole, gbr., 6400, 775
 Jonsen, Albert, småbr., 500, 425
 — Nils, gbr., 1700, 875
 — Ole, arb., 400
 — Ragnvald, stenhugger, 600, 600
 — Tønnes, gbr., 900, 550
 Jullum, Olav, gbr., 300
 Knutsen, Ivar, småbr., 1000, 625
 Korneliussen, Anton, fisker, 500, 325
 — Karl, småbr., 1600, 675
 — Lars, gbr., 4500, 425
 — Martin, fisker, 375
 Kristiansen, Hans, anl.arb., 2400
 — Ivar H, arb., 750
 — Kristian H, arb., 900
 — Tore, gbr., 500, 525
 Kristvik, Birger, småbr., 600, 750
 Langnes, Ingvald, stenhugger, 550
 — Sverre, arb., 325
 Larsen, Knut, småbr., 1200, 500
 Larsen, Knut, arb., 225
 — Martin, arb., 400, 1000
 — Ole, småbr., 1200, 1175
 — Ole, arb., 225
 — Sivert, gbr., 3200, 475
 Madsen, Karl Johan, arb., 500
 Martinussen, Anton, gbr., 5700, 750
 — Jon, gbr., 1500, 350
 Mattiassen, Ingvald, gbr., 2800, 875
 Mek, Beret, butikkdame, 500
 Naas, Edvin E, arb., 300
 — Einar E, arb., 650
 — Einar G, skredder, 400
 — Herman T, småbr., 600, 625
 — Martin, skredder, 3000, 350
 — Olaf, arb., 400
 — Ole G, småbr., 2100, 925
 — pelsdyrgaard, A/s
 — Sigvard, handelsbest., 1700
 Nerland, Alfred T, arb., 200
 — Ole T, arb., 800
 — Tidemann, gbr., 1000, 700
 Nilsen, Nikolai, småbr., 300, 850
 — Nils, gbr., 4600, 475
 — Sivert, arb., 225
 Nilssen, Anders, gbr., 8100, 600
 — Aneus, småbr., 2100, 775
 — Johan, gbr., 1300, 750
 — Nils, arb., 225
 — Sverre, arb.form., 900
 Oliverson, Emil, arb., 250
 — Herman, arb., 350
 — Jon, gbr., formue 2900 kr.
 — Olaf, gbr., formue 1600 kr.
 — Olaf, gbr., 700, 600
 Olsen, Anders, gbr., 3300, 600
 — Eilert, gbr., 4400, 575
 — Ingeborg, gbr., 22,900, 950



OLUF BJÖRNESETH & CO A/S

HENR. MAGNUS C.S.

COLONIAL ENGROS

BERGEN

Olsen, Ingebrikt, gbr., 425
 — Johan, arb., 550
 — Johannes, anl.arb., 2200, 2850
 — Jon, arb., 350
 — Knut, småbr., 2000, 400.
 — Lars, gbr., 13,000, 750
 — Ole, arb., 300
 — Peder, gbr., 725
 Pedersen, Anton, gbr., 900, 575
 — Aslaug, arb., 200
 — Erling, gbr., 1000, 900
 — Hans, pens., 1500, 600
 — Hans, gbr., 5400, 800
 — Herman, gbr., 2700, 725
 — Herman A, arb., 250
 — Johanna, pensj., 575
 — Jon, arb., 200
 — Jon, arb., 225
 — Lina, pens., 600
 — Martin, arb., 325
 — Olav, arb., 225
 — Olav, gbr., 3200, 475
 — Ole, gbr., 3100, 475
 — Ole, arb., 325
 — Peder, gbr., 400, 425
 — Peder I, arb., 200
 — Petter, gbr., 2800, 375
 — Petter, arb., 400
 — Sigvard, gbr., 1500, 850
 — Trygve, arb., 225
 Schelderup, Johan, lærer, 4125
 Sildnes, Gustav O, chauffør, 600
 — Sivert, gbr., formue 800 kr.
 Silnes, Hans, arb., 850
 — Sigurd, handelsr., 900
 — Tønnes, arb., 750
 Selness, Jan B, herredskasserer, 9800, 3825
 — O M, pens., 800, 3975
 — Trygve, arb., 250
 Silset, Kristian J, arb., 700
 — Peder O, sturm., 700
 Silseth, Martin O, småbr., 550
 Sivertsen, Lars, arb., 375
 Sivertsen, Nils, gbr., 1125
 Sund, Anna, småbr., 3000, 300
 Sylte, Johan, gbr., 3500, 575
 Sørset, Beret Anna, kårkone, 1000, 200
 Talgø, Peder, gbr., 5100, 725
 Tjugen, Alfred, gbr., 550
 Tøresen, Johannes, gbr., 2100, 520
 — Jon, gbr., 2700, 425
 — Kristian, arb., 525
 — Peder, gbr., 600, 350
 — Peder, arb., 425
 Tørrissen, Edvard, gbr., 6400, 1625
 — Knut, gbr., 4100, 325
 — Peder, arb., 250
 Vaassbø, Hans, stenh., 1000, 525
 Vestnes, Einar R, arb., 750
 Wiks sølvrevkompani, A/s, formue 5400 kr.
 Visnes Kalksten og Marmorbrud (Olav I
 Karl I og Ragnv. I Eide)

Ødegaard, Olav P, arb., 700
 Øien, Ane, småbr., 2500, 300
 — Johan, arb., 325
 — Johan K, anl.arb., 1000, 1550
 — Kaare, arb., 225
 — Petter I, arb., 250

Postadr.: Kjøl

Aandal, Trygve, småbr., 675
 Andersen, Martinus, småbr., 800, 175
 Dyrhaug, Julius, gbr., 3000, 1300
 Dyrliid, Emil, lærer, 2675
 Endresen, Nils, gbr., 2300, 600
 Eriksen, Nils, småbr., 800, 575
 Finseter, Berte, gbr., 7000, 375
 Fredriksen, Nils, gbr. og fisker, 4400, 425
 Halaas, Beret, gbr., 700
 Hårnes, M, kårk., 400
 Herskedal, Tor Fr., gbr., 1050
 Hotdø, Einar, småbr., 1500, 450
 Iversen, Jakob, gbr., 1700, 475
 Jakopsen, Olaf, arb., 225
 Jansen, Peder, gbr., 6600, 2275
 Jensen, Johannes, gbr., 5000, 650
 Johansen, Jakop, småbr., 1700, 525
 Kjøl, Ildri, pensj., 600
 Knutsen, Arnt, gbr., 5000, 675
 — Klaus, småbr., 800, 800
 — Ola, gbr., 5800, 725
 Kvendset, Kristian, arb., 1525
 Lien, Erik, gbr., 4100, 1300
 Martinussen, Knut, gbr., 1200, 175
 Mork, Ole A, småbr., 2300, 675
 Nikolaisen, Ole B, gbr. og fisker, 3500, 425
 Olsen, Anders, gbr. og fisker, 5500, 725
 Pedersen, Baard, gbr., 3000, 475
 — Bernhardt, gbr., 3200, 650
 — Martin, småbr., 1900, 550
 — Peder, gbr., 3700, 575
 Reierli revegaard, A/s, 7500, 200
 Sivertsen, Johannes, gbr., 1500, 1500
 Slattem, Erik, arb., 400
 — Jon R, gbr., 600
 Strand, Anna, gbr., 7000, 275
 — Knut K, gbr., 3500, 1200
 — Otto, arb., 200
 Sørset, Nils Fr, handelsm., 1300, 1175
 Toresen, Baard, gbr., 1900, 500
 Ugelstad, Birger, handelsm., 700
 — Edvard, billettør, 1000, 2175
 — Ragnvald, gbr., 2100, 925
 Vasgaard, Anna J, syypike, 3200, 150
 — Gunder, lærer, 2575
 — Ole J, gbr., formue 5800 kr.
 — Pelsdyprodrett, A/s, best. Johs. J Vas-
 gaard, formue 2900 kr.
 Øien, Lars, småbr., 1900, 575

Postadr.: Lyngstad

Andersen, Bernhardt, småbr., 800, 1050
 — Hartmann, gbr., 500, 650
 — Ole P, gbr., 200

Andersen, Peder, gbr., 2400, 650
 Aslaksen, Elias, gbr., 3700, 475
 — Torvald, arb., 6200, 2000
 Bergem, Birger, lærer, 2500
 Bertelsen, Peder, gbr., 14,200, 775
 Bertinussen, Iver, gbr. og fisker, 875
 Blomvik, Oliver, snekker, 600
 Edvardsen, Engvald, gbr. og fisker, 2800, 500
 — Knut, arb., 250
 — Martinus, småbr., 2500, 375
 — Oluf, småbr., 4900, 650
 Eliassen, Trygve, arb., 250
 Evensen, Robert, gbr., 400
 Gravem, Halvor, småbr., 1400, 525
 Halvorsen, Anders, kårn., 250
 Iversen, August, småbr., 1400, 550
 — Tomas, arb., 550
 Jakopsen, Anton, gbr., 7200, 850
 Johannessen, Knut, arb., 250
 — Peder, gbr., 4400, 550
 Johansen, Alfred, arb., 300
 — Johan, gbr., 2400, 325
 Jønsen, Alfred, arb., 550
 — Inga, gbr., 10,200, 900
 — Ole Julius, arb., 650
 — Oskar, arb., 300
 Knutsen, Edvard, småbr., 1600, 900
 — Evert, gbr., 2000, 475
 — Jon, småbr., 1500, 425
 — Martinus, gbr., 1700, 500
 Kristiansen, Edvard, gbr., 3100, 800
 Larssen, Isabella, småbr., 2000, 350
 Linset, Alfred I, småbr., 400
 Lyngstad, Artur, arb., 250
 — Peder A, småbr., 325
 — Petrine O, gbr., formue 2900 kr.
 — Sigvard O, arb., 275
 Martinussen, Anders, fisker, 250
 — Iver, arb., 200
 — Lars, gbr., 2260, 675
 — Ole J, gbr., 6000, 300
 Olaussen, Jon Nerland, arb., 250
 Nilssen, Johannes, småbr., 2200, 475
 — Jon, småbr., 350
 — Oluf, gbr., 4300, 450
 Oliverson, Olav, småbr., 1600, 800
 Olsen, Didrik, gbr., 1500, 775
 — Edvard, handelsm., 9100, 2000
 — Johan, arb., 200
 — Jon, gbr., 2100, 475
 — Knut, gbr., 10,000, 1300
 — Konrad, småbr., 550
 — Konrad, småbr., 2000, 375
 — Olaus, småbr., 1800, 425
 — Ole, sen., gbr., 9500, 650
 — Ole, jun., gbr., 4500, 800

Ormset, Peder, småbr., 500
 Pedersen, Alfred, småbr., formue 800 kr.
 — Ingebrikt, gbr., 5200, 800
 — Jon, arb., 4000, 150
 — Konrad, arb., 250
 Sandvik, Knut M, arb., 400
 Seter, Ragna, poståpner, 1500
 Sivertsen, Torstein, gbr., 2900, 450
 Solheim, Knut M, småbr., 2900, 400
 — Olav M, arb., 200
 Sverkesen, Berta, arb., 500
 — Erling, arb., 250
 — Ludvik, gbr., 4300, 625
 — Martin, gbr., 8000, 750
 — Olav, arb., 250
 — Ole, småbr., 1800, 525
 Torleifsen, Olaf, småbr., 2900, 525
 — Sigvard, arb., 250
 Vasgaard, Elise, lærerinne, 1000
 Ørgesvik, Konrad E, chauffør, 250
 Øveraas, Olivia, lærerinne, 2000, 2550

Postadr.: Visnes pr. Nordmør

(brevhus under Lyngstad)

Eide, Karl I, stenhugger, 4000, 1075
 — Olaf I, stenhugger, 4000, 1150
 Gunneriussen, Kristian, småbr., 3000, 1275
 Ingebriktsen, Lars, arb., 1500
 Iversen, Isak, gbr., 4300, 700
 Jakopsen, Ole, gbr., 4400, 675
 Jønsen, Lars, kårn., 300
 Knutsen, Karen, gbr., 5300, 300
 — Kristoffer, kårn., 1200, 250
 — Knut, gbr., 8200, 600
 Larssen, Levi, arb., 300
 — Olaf, småbr., 2000, 500
 Lindseth, Martin, handelsr., 3500
 Linset, Anders A, sen., arb., 500
 — Marta, gbr., 2200, 300
 Olsen, Auden, småbr., formue 800 kr.
 — Olaf, gbr., 6200, 825
 — Ole Emil, gbr., 8400, 1200
 Pedersen, Fridtjof, arb., 400
 — Peder, sen, gbr., 525
 — Peder, jun., gbr. og fisker, 700, 750
 — Sivert, arb., 925
 Rydning, Edvard, gbr., 5300, 725
 Smenes, Jakob R, arb., 600
 Sterner, Frants, småbr., 700, 550
 Svendsen, Fredrik, gbr., 1900, 675
 — Hans, småbr., 2200, 1100
 Visnes, Ane, kårk., 200
 — Konrad, handelsm., 3200, 900
 — Martin G, reder, 8000, 300
 — Sven G, skom., 4000, 350



„101“ er anerkjent overalt

Erisfjord og Vistdal herred

758.2 km.², 1451 innb., Erisfjord, Eikisdal og Vistdal sogn, Nesset lensm.distr. og tingl. Romsdal sorenrk. Antall skylds. eiend. 289 med en samlet matr.sk. av 579 mark Gjen-nemsn.verdi pr. sk.m.k. 2908 kr. For budgettåret 1933/34 utgj den saml. ant. innt. 437,429 kr., form. 2,559,100 kr., fordelt på 693 skattydere, saml. herredsskatt 39,451 kr.

Postadr.: Boggestranda

Aarset, Oline, småbr., 3700, 450
 Brevik, Alma, skr., 350
 — Peder I, arb., 375
 — Gjertrud, gbr., 6800, 480
 Bugge, Bård E, småbr., 500, 410
 — Hans H, arb., 4000, 300
 — Hans O, gbr., 40,000, 1940
 — Hans T; kårn., 6300, 645
 — Ingv. H, snekker, 4300, 798
 — Ivar H, chauffør, 500, 570
 — John A, gbr., 44,200, 1955
 — John E, gbr., 12,600, 1372
 — Karl K, gbr., 29,900, 637
 — Knut I, gbr., 8600, 996
 — Kristian H, arb., 500
 — Kristian T, småbr., 3600, 400
 — Marit I, sykepl., 300
 — Ole I, arb., 400
 — Ole P, gbr., 6400, 882
 — Ragnhild O, kårenke, 200
 — Sivert, gbr., 28,600, 1594
 — Sivert O, gbr., 41,900, 1958
 — Synnøva J, kårenke, 200
 — Theodor H, gbr., 26,300, 1572
 Ernes, Karl Johan, gbr., 10,100, 1085
 Gauprør K, landh., 1600, 700
 Gussiås, Ole, arb., 300
 Hagbø, Gunder, gbr., 29,900 1932
 — Marit, gbr., 27,700, 1194
 — Ole, arb., 300
 — Sigrid E, landh., 2000, 500
 Johansen, Ole, arb., 428
 Nesset, Olaf, arb., 300
 — Pedro, arb., 770
 Rønning, Ingeborg, gbr., 4400, 268
 Svendsli, Anders, arb., 300
 Sæbø, Gurå, kårenke, 4000, 390
 Valset, John, arb., 19,600, 1371
 Veblungsnes, Anton, arb., 1636

Postadr.: Eikesdalen

Finset, Knut, gbr., 5800, 1054
 — Kristian K, kårn., 600
 — Nikolai K, gbr., 7100, 1396
 — Ole T, kårn., 2000, 200
 — Tobias O, gbr., 13,800, 1840
 Helle, John, lærer, 3641
 Johnsen, Ole gbr., 10,200, 3476
 Kvisvik, Ole, arb., 2800, 850
 Oppigård, Bård A, D/s-fører, 1060
 — Nikolai, gbr., 5300, 731
 — Peder A, gbr., 13,600, 940

Oppegård, Torstein H, gbr., 15,000, 1091
 Reitan, Guri H, poståpner, 1500, 668
 — Halvard T, gbr., 8700, 200
 — Marit J, kårenke, 1500, 814
 — Trond H, forretn.fører, 600, 1180
 Sæther, Elen K, kårkone, 300
 — Hans E, kårn., 4000, 470
 — Johan, gbr., 5200, 750
 — Jonas, gbr., 14,200, 1460
 — Kristen O, gbr., 12,000, 980
 — Ole K, kårn., 500, 400
 Utigård, Edvard gbr., 12,000, 1131
 — Thea, gbr., 234
 — Tobias T, arb., 680
 — Torvald, gbr., 1800, 1890
 — Trond T, gbr., 7600 3018
 Vike, Kristian K, gbr., 21,200, 1000
 Østigård, Henning, gbr., 10,200, 1081
 — Oluf A, gbr., 9100, 790

Postadr.: Nauste i Romsdal

Alme, Erik, arb., 1174
 Arnesen, Johan, arb., 250
 Bårdsen, Bernhard, skr., 700
 Beier, Anton, kårmann, 400
 — Olaf, gbr., 14,800, 868
 Bjørbak, Peder G, gbr., 9500, 1227
 Bjørnes, Peder K, kårmann, 250
 Borvik, Holger, småbr., 600, 375
 Brekken, Olga, skredder, 375
 Brevik, Peder, gbr., 2700, 775
 Bø, Erling, handelsbest., 1349
 Bøe, Gullborg, jordmord, 1000
 — Kamilla, strikkerske, 425
 — Lars, arb., 300
 Eira Auto (Torbjørn Frisvoll) rute Eids-
 øra—Molde Eikesdalsvann—Molde
 Erisfjord Telefonsamlag interess.sk. best.
 gbr. Josef Torhus
 — Handelslag, best. Erling Bø, landh.,
 formue 3300
 Ferøy, Martin, arb., 300
 Frisvoll, Alfred, arb., 1075
 — Anders, arb., 1100, 900
 — Anders L, gbr., 14,100, 926
 — Anton A, gbr., 6700, 1581
 — Aslak E, gbr., 10,300, 1522
 — Edv. O, gbr., 3600, 214
 — Edv. O, småbr., 4500, 628
 — Guri J, kårenke, 400
 — Margrete, småbr., 2400, 241
 — Markus O, skr.m., 6800, 1800
 — Ole J, skredder, 200

Bennett Reklame & Annonsebyrå a.s Trondheim

Annonseformidling, Tegninger, Reklametjenester.

- Frisvoll, Ole L, gbr., 4700, 889
 — Peder A, lærer, 27,800, 4358
 — Torbjørn A, chauffør, 1500, 250
 — Trygve E, småbr., 3700, 900
 Gransæter, Ingeborg J, kårenke, 400
 — Ingv., lærer, 24,000, 5500
 — Johs. L, arb., 18,300, 1950
 — Lars L, gbr., 26,000, 1804
 Grotli, Gudrund, skr., 300
 Gyldenskog, Karl, skom., 2500, 600
 Hånde, Edvard A, gbr., 5000, 956
 — Harald arb., 1500, 928
 — Kari E, kårenke, 350
 — Peder E, gbr., 6000, 649
 — Peder T, gbr., 12,300, 981
 — Sigrid, skr., 300
 — Torvald P, gbr., 14,100, 879
 Hagbø, Ragnvald, arb., 1475
 Halsbøvåg, Margrete, skr., 600
 Hauken, Kristian, gbr., 1172
 Hegland, Ole, gbr., 500, 643
 Helle, Asbjørn, skr., 350
 — Erik, gbr., 10,200, 739
 — Hans, gbr., 19,100, 1625
 — Ingrid, strikkerske, 3600, 200
 Hoem, Anne, kårenke, 250
 — Einar A, skom., 600
 — Elmar, skr., 250
 — Erling, skom., 300
 — Guri, småbr., 2000, 247
 — Peder, skom., 2000, 900
 — Peder Ø, småbr., 2900, 738
 — Sigurd, arb., 430
 Holm, Olaus, arb., 2500, 373
 Husby, Semund, gbr., 6200, 187
 — Torvald A, gbr., 20,000, 1463
 Johannesen, Petter, gbr., 10,800, 822
 Johnsen, Petter, gbr., 20,300, 1446
 Jørstad, Torvald, gbr., 43,800, 4138
 Karijord, Frans M, småbr. 4400, 500
 Kavli, Johan, gbr., 18,500, 1671
 Klauset, Olga, skr., 591
 Kofoed, Elen, småbr., 4900, 345
 — Håkon, skredder, 1000
 — Harald, arb., 662
 Lervoll, Brit B, småbr., 1400, 367
 — Edv. L, gbr., 8700, 660
 — Elling B, gbr., 4400, 242
 — Emil, skredderm., 16,000, 2838
 — Ivar, skredder, 400
 — Konrad husm., 5300, 1237
 — Lars, skredder, 500
 — Ludv., skredder, 7100, 950
 — Martius, gbr., 4300, 771
 Meringdal, Magnus, gbr., 800, 1500
 — Olaf, arb., 425
 — Paul P, gbr., 13,400, 1159
 — Petter J, Kårm., 2000, 400
 — Petter R, gbr., 15,800, 4100
 Myre, Lydia, skredder, 375
 Myrvang, Arne, arb., 300
 — John, skredder, 375
 Myrvang, Sivert, arb., 400
 Nauste, Almar, arb., 300
 — Einar J, arb., 400
 — Gina K, skredder, 350
 — Helga, skredder, 550
 — Inga K, skredder, 370
 — Ingrid K, pens., 19,400, 3148
 — Jos., matros, 1939
 — Kari J, småbr., 600, 434
 — Knut H, gbr., 1200, 889
 — Magnus, skredder, 650
 — Martinus A, gbr., 3500, 920
 — Tollef K, gbr., 14,100, 691
 Nerås, Anna, gbr., 10,100, 654
 — Aslak J, gbr., 4700, 771
 — Håkon, skredder, 400
 — Hans J, gbr., 8500, 620
 — Klara, skredder, 393
 — Knut smed, 2000, 450
 — Ole, gbr., 4500, 793
 — Sigrid, sykepl., 900
 Næss Hotel (gbr. Olav J Solhjell)
 Opsal, Peder, småbr., 1500, 1398
 Romuld, Olga, skredder, 600
 Rygge, Edv., arb., 2500, 931
 Rød, Erik, arb., 14,000, 490
 — Olaf, gbr., 17,700, 936
 Rønning, Sivert, gbr., 3200, 759
 Siira, Hjalmar, småbr., 2100, 589
 — John J, skredder, 400
 — Ole J, arb., 380
 — Peder P, gbr. 20,600, 1590
 Slenes, Anders S, arb., 3500, 400
 — Karen, gbr., 13,200, 1150
 — Semund, kårn., 8300, 600
 Solhjell, Berit, kårenke, 340
 — Jørgine, skredder, 400
 — Knut, kårn., 400
 — Lars O, skredder, 500, 853
 — Marit, skredder, 275
 — Olaf, småbr., 11,600, 445
 — Sigurd O, skomaker, 375
 — Sigvard O, arb., 335
 — Tore J, gbr., 12,700, 890
 Stav, Emil, gbr., 500, 900
 — Laurits, kårmann, 4000, 300
 — Ludvik, gbr., 5700, 668
 — Thora, skredder, 250
 — Tinka, skredder, 700
 Stenbro, Petter, småbr., 4400, 100
 Stensvoll, Anton K, småbr., 3900, 683
 — Astrid O, skredder, 350
 — Hans, gbr., 4100, 700
 — Knut O, kårmann, 421
 — Kolbjørn I, skredder, 400
 — Maria O, skredder, 570
 — Markus K, skredderm., 12,100, 1134
 — Ole Chr., gbr., 7100, 1092
 — Ole K, arb., 1600, 1370
 — Petra, skredder, 556
 Strand, Einar, poståpner, 1317
 Stranden, Hans, småbr., 3400, 2674



„JAVA 1 B“ - den kræsnes kaffe

Sæther, Anders, gbr., 8100, 1236
 Sæther, Knut A, skredder, 350
 Teiset, Arne, skredder, 300
 Torhus, Guri, kårenke, 300
 — Johanna, småbr., 8100, 580
 — Josef, gbr., 12,000, 1079
 — Magnar, gbr., 5000, 848
 — Martinus, gbr., 800, 725
 Torjuul, K M, landh., 41,000, 1250
 — Ole, gbr., 700, 791
 Vågsæter, Bård, skredder, 650
 Vedal, Paul, gbr., 4700, 568
 Vike, Aneus, gbr., 5600, 620
 — Henning H, gbr., 3100, 789
 — Peder, gbr., 9900, 900
 — Tobias, kårn., 2000, 300
 Øverås, Aslak J, kårn., 500
 — Beret, arb., 4000, 140
 — Guri A, pens., 6900, 633
 — Helga, skredder 375
 — Henning H, gbr., 6300, 633
 — Johs. A, gbr., 23,800, 1386
 — Jos. H, gbr., 17,400, 819
 — John H, gbr., 10,500, 956
 — John P, arb., 968
 — Oluf A, gbr., 14,800, 1291
 — Serine, pens., 1000, 2234
 — Thea, småbr., 2800, 350
 — Sverre O, småbr., 700, 945

Postadr.: Vistdal

Amundsen, Ole, arb., 360
 Arnesen, Beret, småbr., 2400, 337
 Anne, Kr., skredderm., 3000, 384
 Bårdsen, Edvard, arb., 1083
 Berg, O, gbr., 11,800, 1379
 — O N, kårn., 3000, 200
 Bergset, Anders A, gbr., 13,100, 1312
 — Anton P, småbr., 2500, 617
 — Aslak E, kårn., 2000, 370
 — Aslak M, gbr., 8000, 682
 — Bård O, snekker, 1200, 327
 — Georg O, herredsk., 444
 — Ildrid, kårenke, 2000, 200
 — Lars O, skredder, 350
 — Lars P, gbr., 13,400, 918
 — Ole, arb., 1000, 320
 — Ole B, gbr., 14,500, 1477
 — Peder A, arb., 1034
 Bersås, Kristian, småbr., 2400, 470
 Bjerkeli, Anskar, småbr., 600, 1029
 Bugge, Anton, gbr., 10,600, 1175
 Dahl, Henrik, gbr., 18,400, 2640
 — Oluf, kårmann, 500
 Elgues, Aslak O, gbr., 14,900, 900
 — Odin A, kårn., 400
 — Ole K, gbr., 1400, 650
 Gauprør, Kari, kårenke, 300
 — Ole A, landh., 46,300, 2509
 — Olaf A, arb., 500, 358
 Hagbø, Henning, gbr., 2700, 595
 — Iver, lærer, 3200, 2945

Halsen, Karl A, gbr., 5800, 935
 Hanset, Iver J, gbr., 12,700, 1723
 — Kristi, kårenke, 2500, 200
 — Lars P, kårn., 400
 — Olaf O, gbr., 7300, 1463
 — Ole A, gbr., 10,500, 860
 — Peder L, gbr., 8200, 400
 Helle, Anders, gbr., 5500, 843
 — Anne J, kårenke, 300
 — Engelborg B, kårenke, 300
 — Ivar O, gbr., 13,600, 760
 — John H, husm., 1000, 300
 — Jørgen O, gbr., 10,800, 1680
 — Lydia P, gbr., 11,100, 423
 — Petter L, gbr., 7500, 855
 Hjelvik, Karl, gbr., 6000, 575
 Hovedal, Matteus, småbr., 1900, 587
 Høsteng, Albert, arb., 400
 — Andrias, arb., 687
 — Anna, gbr., 4900, 750
 — Johan, arb., 200
 — Olaf J, arb., 1128
 — Paul Andreas, gbr., 4800, 700
 Lange, Anders, gbr., 7800, 500
 — Anders, arb., 2000, 360
 — Anders P, arb., 350
 — Anton B, arb., 460
 — Aslak G, kårn., 1500, 400
 — Edv. A, kårn., formue 4000
 — Endre K, gbr., 2100, 433
 — Georg E, arb., 275
 — Gunerius A, småbr., 3300, 831
 — Henning G, småbr., 4700, 446
 — Kanutte, skredder, 300
 — Kari P, skredder, 250
 — Knut A, småbr., 2300, 562
 — Kristoffer K, smed, 3000, 459
 — Lauritz, gbr., 8700, 427
 — Maria, kårk., 2500, 300
 — Martinus O, arb., 375
 — Mildrid A, småbr., 3100, 496
 — Ole A, småbr., 3000, 739
 — Ole H, gbr., 8800, 1021
 — Ole P, gbr., 17,100, 1377
 — Paul A, gbr., 7200, 856
 — Peder K, arb., 375
 — Semund I, gbr., 8500, 1048
 — Sigurd S, skomaker, 250
 — Simon P, gbr., 3300, 622
 Langset, Maija, butikkbetj., 545
 Lien, Aslak, gbr., 7500, 1221
 — Ingv. T, arb., 300
 — Ole H, kårn., 3000, 500
 — Peder G, gbr., 5100, 550
 — Tobias O, gbr., 3600, 358
 — Tore A, gbr., 5300, 685
 — Trond A, småbr., 2700, 517
 Meland, A, småbr., 3900, 600
 — A, landh., 600, 790
 — Ildrid P, kårk., 300
 — Ingvar, lærer, 2900
 — Kristian O, gbr., 14,300, 1463

Mikalsen, Svanhild, sykesøster, 679
 Mittet, Asbjørn, arb., 1061
 — Olaf, gbr., 14,200, 771
 — Ole, småbr., 2900, 823
 Myklebostad, Anton K, gbr., 16,600, 1283
 — Emilie I, poståpner, 993
 — Henning H, gbr., 16,300, 871
 — Henning K gbr., 14,200, 800
 — Iver K, småbr., 1800, 675
 — Iver L, småbr., 600, 973
 — Knut A, chauffør, 1500, 751
 — Kristian O, kårn., 9000, 447
 — Lars A, småbr., 1300, 400
 — Olaf H, snekker, 637
 — Ole E, kårn., 300
 — Peder O, gbr., 10,000, 475
 Nauste, Kristian, gbr., 13,700, 1176
 Nerland, Adolf J, arb., 700, 250
 — Anders A, gbr., 14,300, 1241
 — Anne D, skredder, 375
 — Anton A, småbr., 2500, 725
 — Augustin E, arb., 800
 — Didrik A gbr., 15,000, 1039
 — Edvard E, gbr., 9200, 1732
 — Evald, gbr., 10,400, 1180
 — Gunerius A, gbr., 5400, 545
 — Ingv. gbr., 19,600, 1700
 — Iver I, gbr., 8500, 991
 — Jakob, gbr., 6000, 779
 — Karen A, arb., 3000, 200
 — Karen H, småbr., 2700, 291
 — Lars R, postbud, 594
 — Marit A, kårnenke, 300
 — Ole A, småbr., 5900, 464
 — Paul, kårn., formue 5000
 — Peder E, arb., 1179
 Opdahl, Anne J, kårnenke, 300
 — Iver P, småbr., 1300, 500
 — Johan J, gbr., 7600, 800

Opdahl, Ole L, småbr., 500, 290
 — Peder P, gbr., 6000, 1178
 Pedro O, arb., 2500, 643
 Rød, Oluf, gbr., 9400, 648
 Rødal, Jørginus A, gbr., 8900, 714
 — Nikolai J, kårn., 300
 Sandnes, Alfred A, småbr., 1100, 854
 — Andrias H, småbr., 4400, 300
 — Enok A, kårn., 380
 — Johan H, småbr., 3000, 680
 — Magnus, smbr., 3000, 822
 — Ole E, gbr., 13,000, 468
 — Ole O, gbr., 24,800, 1116
 — Petrine E, skredder, 800, 920
 Siira, Anton, skomaker, 250
 Skorgen, Anders A, gbr., 13,000, 1200
 — Aslak A, gbr., 14,200, 1550
 — Ole H gbr., 11,400, 1050
 — Peder, småbr., 900, 713
 Solhjell, Johs., kårn., 400
 Stranden, Endre E, gbr., 20,600, 3259
 Sæther, Kr., gbr., 15,600, 1300
 Søsnes, A, firma, 11,500, 1300
 — Ole, skredder, 387
 — L, gbr. og landh., 11,500 648
 — Andrias, chauffør, 472
 Vågbo, Mildrid, kårnenke, 300
 Vadsten, Lars, gbr., 6200, 597
 — Leif, arb., 786
 Ødegård, Anton J, gbr., 9000, 976
 — Ingeborg E, kårnenke, 200
 — Johs. A, arb., 461
 — Kari L, arb., 5000, 775
 — Karl O, smbr., 2800, 538
 — Knut, butikkbetj., 350
 — Knut S, arb., 360
 — Olaf S, gbr., 7700, 912
 — Semund O, kårn., 400
 Øren, Ole H, kårn., 13,000, 500

Frei herred

3149 km.², 1140 innb., Frei sogn, Gjemnes lensm.distr., Frei tingl., Nørdmør sorenskr.
 Antall skylds. eiend. 230 (innbef. statsskoger og villatomter) med en saml. matr.sk
 av 180 kr. Gjennemsn.verdi pr. sk.mk. 4632 kr. — For budg.året 1933/34 utgj. den saml.
 ant. innt. 225,010 kr., formue 1,173,700 kr., fordelt på 499 skattydere, samlet herreds-
 skatt 26,206 kr.

Postadr. Aspa

Aspen, Gunnerius A, gbr., 3800, 480
 — Ingvald E, gbr., 6400, 770
 — Karen, småbr., 1800, 540
 — Peder E, gbr., 8600, 810
 — Trygve J, gbr., 11,000, 1690
 Bøifot, Brit G, kårmann, 2400, 340
 — Torvald A, gbr., 14,500, 1290
 Drage, Johan, rentenist, 11,900, 400
 — Peder N, arb., 11,900, 900

Grimstad, Anders A, pensjonist, 1900, 2360
 — Arne A, småbr., 7100, 340
 — Brødr. gbr., 2900, 970
 — Lars A, utskriftn.form., 5000, 3990
 — Marie A, lærerinne, 2300
 Hansen, Peder, småbr., 5500, 730
 Larsnes, Edvart K, kårn., 2000, 170
 Lysgård, Martin, småbr., 800, 980
 Meisingset, Bastian, småbr., 2300, 740
 Myklebust, Georg, småbr., 600, 260



OLUF BJØRNESETH & CO A/S

HENR. MAGNUS C. S.

COLONIAL ENGROS

BERGEN

Næss, Ole, arb., 4300, 800
 Ohrstrand, Gerhard A, småbr., 300, 700
 Sallaup, Ole E, gbr., 9000, 660
 — Peder S, gbr. 4900, 870
 Skjevling, Anders B, gbr., 24,000, 1040
 — Paul P, gbr., 6700, 480
 Skjevlingnes, Andreas O, kårn., 510
 — Ole A, gbr., 1900, 500
 Sundmørsvik, Ludvik O, arb., 14,500, 730
 — Torvald O, småbr., 3600, 420
 Teilgård, Jakop, småbr., 600, 650
 Tømmervik, Ildri, småbr., 1200, 220

Postadr. Birkestrand

Bergem, Anders K, kårn., 480
 — Olaf A, gbr., 11,100, 330
 Bjerkestrand, Aleksander, arb., 400, 400
 — Beret J, kårk., 500, 180
 — Eistein O, gbr., 8000, 410
 — Ingebrikt T, arb., 410
 — Knut Sigv. T, tømmerm., 180
 — Kristian K, arb., 700
 — Kristian O, småbr., 2990
 — Nils O, gbr., 7500, 1710
 — Olav K., arb., 270
 — Peder O, gbr., 1600, 840
 — Ragnhild K, arb., 170
 — Tore I, arb., 180
 — Tore T, gbr., 29,700, 720
 — Tore T, kårn., 6300, 500
 — Thea E, Lunden, småbr., 2400, 430
 — s Landhandleri, A/s, disp. gbr. Eistein
 O Bjerkestrand, 210
 Dragset, Hanna O, arb., 100
 — Johan O, arb., 390
 — Ole J, gbr., 5300, 740
 — Peder O, maler, 360
 Eikrem, Gunder N, gbr., 13,200, 440
 Fladseth, Leif L, arb., 410
 Hagen, Olaf A, gbr., 330
 Høgset, Edvart O E, pens., 4300, 1590
 Kristoffersen, Hans Georg H, arb., 340
 Kvisvik, Knut K, arb., 200
 — Knut K, småbr., 3400, 670
 Kvalvåg, Ole O, arb., 170
 — Oluf I, småbr., 100, 560
 Lien, Arne, arb., 250
 — Johan O, snekker, 800, 490
 — Johannes O, arb., 340
 — Ole J, gbr., 9100, 740
 Myrén, Ole P, gbr., 7100, 740
 — Steinar O, fisker, 300
 Myrset, Karen A, småbr., 1800, 180
 Ohr, John L, tømmerm., 4600, 500
 — Ola P, Nilsen, gbr., 11,500, 360
 — Sivert E, småbr., 500
 Ohrhaug, Peder T, småbr., 3400, 580
 Rambjør, Marie E, huseier, 1400, 150
 — Ole O, småbr., 950
 Solid, Tøres J, gbr., 4900, 380
 Viken, Hermand O, fisker, 240
 — Johan M, gbr., 1800, 610

Viken, Johan O, arb., 1800
 — Ole L, småbr., 1000, 600
 — Peder L, småbr., 100, 350
 Vorpvik, Margrethe, småbr., 2800, 310
 — Martin O, småbr., 1600, 170
 — Nils O, arb., 170
 — Oskar O, arb., 200
 — Sigurd O, arb., 290

Postadr. Flatsetsundet

(se også Frey pr. Flatsetsundet)

Alvheim, Martin O, arb., 230
 — Olav, småbr., 2900, 100
 Amundøy, Hjalmar J, arb., 210
 — Ingvald, småbr., 2800, 40
 — Johan K, fisker, 270
 — Johan P, fisker, 2500, 360
 — Johanne P, arb., 100
 — Johannes J, fisker, 1000, 70
 — Karl P, småbr., 11,500, 1040
 — Knut O, småbr., 3400, 620
 — Knut P, fisker, 4900, 500
 — Margrethe, arb., 140
 — Martha K, arb., 140
 — Martin O, arb., 120
 — Olaus P, småbr., 6400, 690
 — Ole E, fisker, 1300, 720
 — Oline P, arb., 100
 — Pauline J, arb., 110
 — Peder K, fisker, 1800, 470
 Andersen, Ditleiv, arb., 200
 Aresvik, Karoline, jordmor, 940
 Birkelund, Kristen, skredder, 850
 — Lars K, småbr., 2200
 — Peder K, arb., 300
 Blomvik, Anders K, arb., 190
 — Johan, arb., 120
 — Kristian, småbr., 1900, 440
 — Oluf K, fisker, 600, 570
 — Thea, husmor, 50
 Bratøy, Adolf A, fisker, 1400, 150
 — Ally, arb., 110
 — Anton, arb., 2000, 330
 — Edvard O, småbr., 11,000, 1000
 — Johan L, fisker, 6100, 340
 — Olaf J, fisker, 700, 280
 — Ole A, fisker, 1200, 230
 — Ole E, fisker, 2300, 90
 — Olava E, arb., 1800, 110
 — Oluf E, fisker, 200, 330
 — Otto A, fisker, 270
 — Ragnvald A, fisker, 1700, 40
 Brekken, Anders, arb., 900
 Dahl, Alfred, arb., 180
 — Ingebrikt K, gbr., 5200, 720
 Dypvik, Evert, gbr., 11,300, 970
 Djupvik, Johannes E, kommunekass. 37
 — Olaus, gbr., 140
 Einarsen, Marie, arb., 240
 Elven, Ole I, skom., 1300, 410
 Endreset, Audun, arb., 120
 — Elen, gbr., 7300, 270
 — Nils, arb., 240

DE GODE KAFFESORTER - MØRE KJØPMÆNDS

- Erlandsen, J. kolonialforr., 6200, 2360
 Fiske, Aksel O, arb., 300, 290
 — Oskar O, arb., 700, 330
 — Peder O, småbr., 5100, 840
 — Sverke O, gbr., 4000, 350
 Fladset, Anton K, snekker, 1000, 90
 — Eilert B, småbr., 4500, 640
 — Evert K, kårfolk, 450
 — John T, skom., 300, 940
 — Kjersten K, arb., 1800, 230
 — Kristen K, småbr., 1000, 380
 — Lars K, arb., 360
 Fladsetsund Verft, (A K Fladset), skibs-
 verft, rep. verksted
 — Edvart E, arb., 410
 — Einar E, gbr., 310
 — Knut E, gbr., 7500, 750
 — Kristian E, arb., 1010
 — Ole K, gbr., 3300
 Flatsetøy, Johannes I, gbr.
 — Johannes O, gbr., 1900, 220
 — Martin J, arb., 200
 — Torvald A, gbr., 3700, 760
 Flatøy, Bernhart G, fisker, 1700, 450
 — Gabriel O, fisker, 1700, 490
 — Gabriel T, emissær, 1500, 640
 — Gunnar O, fisker, 2500, 710
 — Ingeborg O, arb., 160
 — Ivar I, fisker, 11
 — Iver O, arb., 1000, 680
 — Knut G, fisker, 4800, 610
 — Klara, arb., 300
 — Magnar O, arb., 440
 — Karl E, arb., 1800, 120
 — Ole G, småbr., 4100, 710
 — Ole K, fisker, 700, 180
 — Ole O, småbr., 5000, 190
 — Oline O, arb., 130
 — Oluf O, fisker, 2100, 400
 — Randi, arb., 100, 180
 — Torstein T, fisker, 4000, 450
 — Torstein T, tømmerm., 150
 Fredriksen, Karl, snekker, 300, 390
 — Ludvik, snekker, 300, 420
 Fredsvik, Emanuell J, arb., 400
 Frei, Didrik N, gbr., 7700, 710
 — Ingebrigt, maler, 200, 690
 — Margit, arb., 280
 — Martin M, småbr., 290
 — Nils, gbr., 12,300, 1070
 — Ragna, enke, 1200, 230
 — Sparebank, opr. 1916, forv.kap. 1. jan. 1933
 121,900 kr., form. i dir. gbr D Frei, kasse-
 rer gbr. O K Fladset, 18,600, 1250
 Gjengstø, Gunnar Henne, skredder, 350
 — Henning, småbr., 5600, 640
 — Hilmar, skredder, 600, 1040
 — Kristian, tømmerm., 210
 Grøtte, Johan, skredder, 890
 Gundersen, Gunder, arb., 2900
 — Lars, arb., 1390
 — Margot, arb., 100
 Gundersen, Marit, arb., formue 2100 kr.
 — Ole, småbr., 2100, 10
 — Ole, småbr., 3500, 440
 — Peter Gabriel, arb., 160
 Heggem, Karl, arb., 480
 Husby, Peder E, arb., 400
 Høgset, Ole P, pens., 990
 Iversen, Ole, fisker, formue 5800 kr.
 Johansen Marit, arb., 250
 Karlson, Olav, arb., 1800, 550
 Klevevmyr, Nils E, arb., 150
 Klokket, Petter, småbr., 3600, 170
 Kveitnes, Elen, kårk., 2100, 320
 Kystvåg, Knut H, arb., 400
 — Martin, småbr., 250
 Lefdal, Julie, arb., 180
 Lie, Anna, småbr., 800, 750
 Lillerud, Johan A, tømmerm., 100, 350
 — Solveig A, arb., 410
 Lillevik, Bernhard, gbr., formue 2700 kr.
 — Bjarne, A/s, landh., formue 3800 kr.
 — Oris B, arb., 3400, 420
 Lyngstad, Martin, skredder, 4100, 640
 Løkke, Ingebrigt, gbr., 5900, 380
 Lønnheim, Karen E, arb., 670
 — Kristian E, arb., 290
 Meek, Knut Sigv., lærer, 1600, 3100
 Møst, Anders J, gbr., 390
 — Ivan Karlson, arb., 1460
 — Peder O, småbr., 700, 150
 — Peder P, gbr., 13,700, 680
 Nilsen, Torvald, arb., 480
 Nordbakk, Nils, fisker, formue 1000 kr.
 Nordlien, Albert, tømmerm., 510
 Nyland, Olaf P, husm., 100, 460
 — Solveig, arb., 130
 Ohr, Anders T, småbr., 4300, 440
 Ohrstrand, Martin A, gbr., 3100, 660
 — Ole E, gbr., 1600, 560
 — Ole O, gbr., 4100, 1070
 Olsen, Eisten, fisker,
 — Oskar, fisker, 110
 Otternes, Evert E, småbr., 4400, 1090
 — Evert O, småbr., 100, 450
 — Marit, gbr., 7500, 580
 Pettersen, Fredrik, snekker, 420
 — Hannar, snekker, 250
 — Kristian, snekker, 640
 Råe, Nils, arb., 300
 — Ole Iver, arb., 390
 — Ole K, småbr., 3100, 330
 Romuld, Magnar, arb.
 Rovik, Lars, arb., 300
 Rød, Johan E, fisker, 1000, 300
 Saltkjelvik, Elen, småbr., 5500, 190
 — Trygve, arb., 500, 710
 Salomonsen, Hans, gbr., 7600, 570
 Schjølset, Maren, gbr., 7800, 490
 Sjøvang, Birger O, arb., 300
 — Iver O, arb., 270
 — Ole I, arb., 5200, 660
 — Svanhild O, arb., 270



brukes fra Nordkapp til Lindesnes

- Sande, Knud S, gbr., 12,060, 775
 — Peder O, gbr., 16,270, 650
 Sandhaug, Knud K, gbr., 2260, 425
 — Olav K, chauffør, 200
 — Tomas K, gbr., 7500, 250
 Skarsbø, Alfred P, gbr., 3540, 200
 — Garveri (Knud P Øverland)
 — Knud P, småbr., 600, 350
 — Ole K, småbr., 2000, 450
 Solheim, Anders K, gbr., 3500, 275
 Sommernes, Johan J, småbr., 1500, 450
 — Kristen S, småbr., 1000, 150
 — Oskar, gbr., 6240, 975
 Storvik, Anders A, gbr., 1250, 400
 Stranden, Kristian M, gbr. og fisker, 1500, 400
 — Mads K, fisker, 150
 — Ole K, gbr., 4465, 200
 — Peder K, fisker, 200
 — Sara, småbr., 4465, 200
 Svino, Karen A, kårk., 1000, 250
 — Mathias E, gbr. og fisker, 2000, 400
 — Ole N, gbr., 12,135, 625
 Tverli, Andreas O, gbr., 5620, 475
 Vaagsbø, Sivert, gbr., 5050, 325
 Valle, Bendik A, gbr., 10,290, 725
 — Gabriel, kårk., 3790, 300
 — Iver P, gbr., 2830, 425
 — Johan A, småbr., 1000, 175
 — Knud G, gbr., 1400, 275
 — Martin J, småbr., 250
 — Ole O, lærer, 2725
 — Olivia, småbr., 1020, 900
 — Peder Olaus, småbr., 700, 350
 Vorpebak, Knud A, kårk., 500, 250
- Postadr.: Elnesvaagen**
- Bakke, Hans, gbr., 1000, 425
 Bjelstad, Olaf, småbr., 1000, 425
 Bjørnehaug, Karl, småbr., 1000
 Bredesen, Marius, arb., 575
 Brudeset, Oskar, chauffør, 1000, 450
 — S, landh.
 Dale, Alfred P, småbr., 3500, 375
 — Anders H, gbr., 10,990, 525
 — Edvard S, gbr., 800, 300
 — Ingvald L, småbr. 1500, 425
 — Jørgen J, gbr., 1720, 450
 — Knud Ths., gbr., 6770, 175
 — Ole Ths., gbr., 9330, 500
 Dalseth Effl., S O (Sverre Rødal, 8870, 1000), landh.
 Dalslem, Johan gbr., 7650, 400
 Eidem, Baard S, kårk., 200
 — Bernhard K, gbr., 3580, 1075
 — Erling L, gbr. og fisker, 800, 225
 — Ingebrigt I, gbr., 9980, 600
 — Ingvald K, småbr., 1700, 375
 — Jørgen, gbr., formue 3500 kr.
 — Knud E, småbr., 250
 — Kristian K, gbr., 5230, 525
 — Landhandel (Ivar Eidem), handelsforr.
- Eidem, Laurits, skom., 525
 — Olaf E, gbr. og fisker, 2000, 250
 — Ole B, gbr., 8590, 325
 — Ole J E, gbr. og fisker, 1000, 200
 — Ole Kristian K, gbr. og fisker, 8890, 325
 — Oliver P, gbr., 6600, 400
 — Peder Olaus, småbr., 225
 — Sivert J, fisker, 275
 Elnes, A K, landh., 7250, 950
 — Einar K, gbr., 2990, 400
 — Johan T, gbr., 375
 — Knud K, kårk., 500, 200
 — Ole A, gbr., 475
 — Sverre K, fisker, 1000, 325
 Elnesvaagens Handelssamvirkeleg, disp. Albert Vaagsæter, landh., 10,790, 367
 Elvebakkens Revfarm, formue 1297
 Farstad, Gunhild, sykepleierske, 450
 Fetten, Olav K, gbr., 5845, 300
 — Olianna K, kårk., 2000, 150
 Fjortoft, Kaia, jordmor, 1185
 Flatmo, Ole K, småbr., 700
 Gadhaug, Iver J, småbr., 300
 Gjendrem, Nils, gbr., 2240, 400
 Groven, Anton M, fisker, 1000, 325
 Haaset, Anne O, kårk., 2000, 200
 Hatle, Einar M, gbr., 7730, 475
 — Hans J, gbr., 8125, 325
 — Ingebrigt I, gbr., formue 8090 kr.
 — Ingebrigt I, kårk., 1000, 300
 — Martin, kårk., 1000, 300
 — Ole L, gbr., 7190, 700
 Hatlebak, Andreas G, småbr., 225
 — Beret M, gbr., 6000, 250
 — Bernhard, gbr., 4500, 550
 — Emil T, småbr., 1000, 175
 — Mathias G, skom., 2000, 225
 — Nils P, gbr., 3485, 325
 — Peder A, snekker, 250
 — Peder N, fisker, 800, 300
 — Sesilie, gbr., 1030, 175
 — Tomas I, gbr., 500, 425
 Hatlen, Albert H, fisker, 200
 — Anders L, småbr., 250
 — Ole A, fisker, 1000, 250
 — Peder A, fisker, 1000, 250
 Haukås, Andreas M, fisker, 175
 — Andreas P, fisker, 1500, 250
 — Andreas R, fisker, 200
 — Angel K, skipper, 2000, 455
 — Gunhild A, butikkipike, 425
 — Hans O, pens., 1825
 — Knud A, småbr., 3350, 300
 — Knud E K, småbr., 4600, 325
 — Marie J, gbr., 2200, 175
 — Mathias, gbr., 1295, 400
 — Ole Anton M, fisker, 250
 — Ole O, gbr., 8700, 350
 — Ole P, kårk., 3000, 275
 — Petter R, småbr., 450
 — Ragnvald R, snekker, 500, 250

Bennett Reklame & Annonsebyrå a.s Trondheim

Vi har dyktige tegnere og står til tjeneste med utkast og overslag.

- Haukås, Rasmus P, gbr., 500, 250
 — Tomas O, småbr., 5220, 375
 — Toralf K, fisker, 700, 150
 Helstad, Ingvald, arb., 1000, 325
 Holen, Anders I, gbr., 1050
 — Anton E, gbr., 3725, 325
 — Iver A, kårn., 6210, 375
 — Konrad, lærer, 4200
 — Øivind E, gbr., 1476, 725
 Hornes, Nils, småbr., 1000, 325
 Hostad, Jakob, arb., 300
 Høstmark, Signe, pens., 570
 Indre Fræna Sparebank, forv.kap. 1/1, 1933
 246,000 kr., form. i styret gbr. Johan
 Dalstein, kass. gbr. Ole K Julset, 25,000,
 490
 Johansen, Sigvard, småbr., 525
 Julset, Bernhard J, gbr., 3000, 300
 — Knud O, gbr., 10,110, 550
 — Oe Chr. O, småbr., 1570, 725
 — Ole K, kårn., 2000, 600
 Kaldvatsvik, Mathias, småbr., 400
 Kobbevik, Andreas, småbr., 250
 Kock, Karl, arb., 250
 Kolberg, Albert L, småbr., 2000, 550
 — Einar E, småbr., 1000, 200
 — Knud P, kårn., 1000, 275
 — Nils P, gbr., 10,000, 675
 Kroknes, Johan A, småbr., 2920, 550
 — Olaf, småbr., 500, 300
 Kvamme, Andreas, småbr., 2000, 425
 Kvammen, Elling, gbr., 875
 Lien, Georg, gbr., formue 6200 kr.
 Lillebak, Mathias, småbr., 2000, 225
 — Peder M, småbr., 2090, 350
 — Sivert M, fisker, 400
 Linset, Jakobine, kårk., 200
 — Ole J, gbr., 11,130, 550
 Lote, Anders, småbr., 1000, 300
 Løvås, Anton K, gbr., 4300, 225
 Magerøy, Arne, lærer og kirkesanger, 4770
 Malme, Birger E, gbr., 3490, 500
 — Gustav A, småbr., 2100, 375
 — Gustav O, småbr., 2000, 500
 — Hans I, gbr., 4150, 1050
 — Kristian O, gbr., 7020, 575
 — Marta K, småbr., 300
 — Olaus I, gbr., 10,100, 600
 — Sivert K, arb., 250
 — Sivert O, plassbruker, 3500, 300
 — Sivert P, gbr., 4000, 350
 Malmedal, Albert E, gbr., 11,730, 275
 — Anton K, gbr., 26,000, 1100
 — Anton L, gbr., 6080, 550
 — Johan P, gbr., 3350, 650
 — Mathias H, småbr., 1000, 250
 — Ole P, gbr., 6550, 800
 — Ragnvald, arb., 200
 — Sivert P, gbr., 2660, 825
 — Sofie K, gbr., 4000, 225
 — Sverre S, gbr., 700, 650
 — Tønnes T, gbr., 4860, 525
 Malmefjordens Handel (Amanda Julseth
 og Egil Høstmark), landh.
 Melsæter, Ole Johan, gbr., 3000, 550
 — Oliver, gbr., 2000, 525
 Moen, Albert, gbr., 3280, 425
 — Ingvald M, chauffør, 2000, 300
 — Johan M, gbr., 7470, 800
 — Mathias, gbr., 2000, 275
 — Olianna T, kårk., 200
 — Sigurd, hdlsn., 1000, 450
 — Sigurd & Co. (Sigurd Moen), landh.
 Myrbostad, Iver O, gbr., 6960, 800
 — Johan K, gbr., 13,220, 1000
 — Kristian J, gbr., 250
 — Mads R, gbr., 10,990, 525
 — Ole Chr., kårn., 1000, 325
 — Petter, småbr., 3000, 950
 — Sivert I, småbr., 500
 Nerbø, Johan, skom., 2000, 325
 — Teodor, chauffør, 225
 Nilsen, Olav, småbr., 425
 Nøsavik, Peder I, småbr., 225
 — Toralf, småbr., 500
 Nøsen, Mads T, gbr., 2000, 475
 — Madsine, kårk., 1000, 200
 — Ole S, gbr., 2180, 175
 — Tomas J, kårn., 8800, 375
 Rødal, Anders, arb., 350
 — Georg T, gbr., 475
 — Iver, fanejunker, 12,600, 3600
 — Mathias A, gbr., 1650, 225
 — Petter A J, gbr., 6660, 750
 — Sverre, hdlsn., 8870, 1000
 — Torbjørn T, gbr., 3080, 300
 — Tønnes G, kårn., 1000, 200
 — Tønnes P, gbr., 4000, 375
 Rødset, Iver B, gbr., 13,910, 950
 — Johan I, gbr., 10,235, 850
 — Jørgen I, gbr., 6780, 400
 — Konrad O, gbr., 13,365, 975
 — Martin I, gbr., 8040, 1025
 — Olaus K, kårn., 2500, 200
 — Serianna, kårk., 1000, 200
 Rødsetgjere, Ole P, småbr., 2000, 350
 Rønningen, Johan L., småbr., 1870, 500
 Røshol, Bård A, gbr., 7000, 600
 — Konrad, lærer, 6870, 3725
 Sandnes, Søren, småbr., 2000, 275
 Sigerset, Mathias, arb., 450
 Sundsbø, Ivar, gbr., 2550, 175
 Sylte, Albert, arb., 225
 — Anton, gbr., 9860, 525
 — Anton P, arb., 250
 — Bernhard N, arb., 250
 — Fredrik P, gbr., 4550, 200
 — Ingeborg P, arb., 1500, 150
 — Ingvald N, arb., 200
 — Ingvar I, gbr., 6100, 350
 — Iver Fr., emissær, 775
 — Iver K, småbr., 1510, 250
 — Kristian P, gbr., 1470, 675
 — Mads, kårn., 2000, 400



„JAVA 1 B“ - den kræsnæs kaffe

Sylte, Magelius K, gbr., 3610, 575
 — Nils N, arb., 425
 — Peder M, gbr., 5250, 650
 — Peder P, kårn., 800, 300
 Syltebø, Anton O, gbr., 4310, 800
 — Ole K, kårn., 500, 150
 Syltemyr, Anne E, kårk., 150
 Syltesæter, Peder E, gbr., 3000, 400
 — Sirianna, gbr., 3000, 325
 — Sivert, småbr., 2200, 225
 Sætervik, Ole, landh., 3000, 425
 Sørset, Henrik, gbr., 2050, 175
 Talstad, Iver I, gbr., 11,310, 350
 — Knud I, insp., 3450, 1700
 Torheim, Anders, gbr., 8580, 950
 Tretnes, Ingvald, småbr., 575
 Trøan, Teodor L, gbr., 6010, 1275
 Trøen, Beret Marta, kårk., 200
 Ukkelberg, Peder, landh., 14,460, 500
 Ulleland, P T, sogneprest, 2380, 4715
 Vaagsæter, A P, smed, 2000, 350
 — Albert, hdlsbest., 850
 — Georg, gbr., 700, 250
 — Marie, butikkipike, 650
 Valle, Johan, gbr., 5000, 475
 Varhol, Oluf H, gbr., 3620, 300
 — Reiert H, gbr., 8420, 500
 Vederhus, Torleif, gbr., 725, 125
 Vestad, Ole K, småbr., 4000, 400
 Voll, Oluf, småbr., 500, 375
 Volle, Ole, gbr., 2000, 325
 Ødegård, Anton H, gbr., 9290, 375
 — Artur N, gbr., 6020, 75
 — Knud A, gbr., 10,990, 1300
 — Nils E, kårn., 1000, 400
 — Ole A, gbr., 11,440, 750

Postadr.: Harøysund i Romsdalen

(Se også Bud herred)

Engelset, Anton, gbr., 3265, 475
 — Johan, fisker, 4000, 350
 — Kristoffer, fisker, 300
 Heneøn, Elling, gbr., 22,250, 1075
 — Ivrin, revepasser, 1000, 525
 — Palmer, frakter, 2000, 600
 Rishaug, Ole, fisker, 450
 Sæter, Anton, arb., 375
 Vestavik, Anders O, gbr. og fisker, 200
 — Knud A, fisker, 200
 — Sirianna, kårk., 10,000, 200

Postadr.: Nordre Bjørnsund

Albertsen, Anton, fisker, 250
 Antonsen, Iver, fisker, 350
 — Sverre, fisker, 400
 Augustsen, August, fisker, 250
 — Ole, fisker, 250
 Bjørnsund Slip & mek. Verksted (Th. Tande)
 Dalhaug, Adolf, fisker, 500
 Engen, Johan O, fisker, 4000, 200
 Farstad, Johan Albert, fisker, 5600, 700
 Gautvik, Johan, fisker, 400

Gjerset, S, fisker, 500, 400
 Gundersen, Oliver, fisker, 4000, 300
 Hamnerø, Adolf O, fisker, 350
 — Anders O, fisker, 1000, 400
 — Artur, sjøm., 1100
 — August, los, 3500, 1200
 — Jonas O, fisker, 1000, 500
 — Kasmer A, fisker, 300
 — Kristian O, fisker, 3200, 700
 — Nils E, fisker, 2000, 275
 — Oskar O, fisker, 275
 — Sivert O, fisker, 3000, 700
 Haukaas, Ole A, fisker, 250
 — Sverre O, fisker, 350
 Hoem, Nils, fisker, 275
 Hustad, J B, lærer, 2800
 Isaksen, Johannes, fisker, 200
 — Karl, fisker, 1000, 400
 — Paul, fisker, 350
 Iversen, Laurits, fisker, 2700, 275
 Jakobsen, Hilmar, fyrvokter, 2400
 Johansen, Johan, fisker, 2000, 300
 — Johan, jun., fisker, 200
 — Ludvik, fisker, 375
 Jonassen, Oskar, fisker, 200
 — Sigurd O, fisker, 400
 Knudsen, Tomas, fisker, 4525, 400
 Kristoffersen, Olaus, fisker, 400
 Langhammer, Jonas O, fisker, 300
 — Peder, fisker, 2340, 625
 — Sivert O, fisker, 300
 Larsen, Johan, fisker, 225
 — Ludvik, fisker, 550
 Lauritsen Bernhard, fisker, 1420, 200
 — Kristian, fisker, 250
 — Leonhard, fisker, 600
 — Ole, fisker, 1000, 225
 — Rolf, fisker, 250
 Madsen, Laurits, fisker, 5400, 700
 Mathiassen, Johan, fisker, 250
 — Kristian, fisker, 250
 Mathisen, Andreas, fisker, 300
 Melsæter, Olaf, fisker, 400
 Nerbø, Hans, fisker, 350
 Nilsen, Elias, fisker, 350
 — Jonas, fisker, 350
 — Nils B, fisker, 200
 Olsen, Rudolf, fyrvokterass., 2225
 Paulsen, Knud, sjøm., 250
 Pedersen, Johan, jun., fisker 150
 — Johan B, fisker, 3000, 575
 — Olav, fisker, 250
 — Paul, fisker, 200
 Rasmussen, Magnus, fisker, 6400, 700
 — Magnus, fisker, 200
 — Ragnvald, fisker, 500
 — Rasmus, fisker, 6200, 700
 — Tomas, fisker, 450
 Rausand, Alfred, fisker, 200
 Reiersen, Ragnvald, arb., 825
 Rødal, Andreas, fisker, 100
 Rødal, Artur, fisker, 200

DE GODE KAFFESORTER - MØRE KJØPMÆNDS

Rødal, Erling, fisker, 200
 — Hans A, fisker, 400
 — Harald H, fisker, 200
 — Jakob, fisker, 1000, 250
 — Kastor H, fisker, 300
 — Knud A, fisker, 800, 500
 — Martin, fisker, 200
 — Olaf, fisker, 250
 — Ole K, fisker, 450
 Sandø, Elias, mek., 200
 — Elda, skredder, 300
 Sivertsen, Iver, fisker, 200
 Skarsbø, Karen B, skredder, 300
 — Margrete, arb., formue 5000 kr.
 — Sigurd, fiskehdl., 3000, 925
 — Sigurd, A/s, sild- & fiskforr.
 Stenset, Trond, fisker, 300
 Størksen, Bernt, fisker, 200
 — Johannes, sild- & fiskforr., 9050, 425
 — Sakarias, fisker, 1000, 400
 — Sigvald, fisker, 200
 Sætervik, Tomas, fisker, 3180, 675
 Tande, H, A/s, landh., 6000, 30
 — Hans, hdlsbest., 560
 — Hans (jun.) fisker, 250
 — Teodor, smed, 5000, 300
 — Torvald, hdlsbetj., 500
 — Trygve, fisker, 250
 Tendø, Bjarne, fisker, 200
 — Olav T, fisker, 300
 — Oe, fisker, 300
 — Oluf O, fisker, 250
 — Tomas, fisker, 1000, 250
 — Tomas T, fisker, 150
 — Tønder, fisker, 200
 Toresen, Borghild, arb., 900
 — Rolf, arb., 250
 Tornitsny, Nikolay, arb., 300
 Vevang, Leif, fisker, 200
 — Ludvik, fisker, 450
 — (jun.), Ole, fisker, 200
 — Ole P, fisker, 800
 Voseng, Olav, betj., 2500, 850

Postadr.: Søre Bjørnsund

Andersen, Kristoffer, fisker, 800
 — Mathias, fisker, 225
 Halstein Bjørnsund, A/s, formue 24,000 kr.
 Dronnen, Johan, fisker, 500, 450
 Edvardsen, Johan, fisker, 730, 325
 — Knud, fisker, 1245, 425
 Eliassen, Elisæus, fisker, 1000, 175
 Elisæussen, Emil, fisker, 525, 500
 Ellingsen, Iver, fisker, 2000, 400
 Farstad, Olav, fisker, 650
 Fugelset, Knud, arb., 500
 Hollingen, Andreas, fisker, 800, 575
 — Mathias, arb., 350
 Iversen, Ivar, fisker, 200
 — Iver, fisker, 200
 — Johan, fisker, 400
 — Knud M, fisker, 275

Iversen, Peder, fisker, 500, 200
 Jakobsen, Anfelt, fisker, 500
 — Nikolay, fisker, 225
 — Peder, fisker, 275
 Julshavn, S, landh., 8600, 2675
 Knudsen, Ludvik, fisker, 225
 — Ole Andreas, kaptein, 800, 2000
 Kristoffersen, Anders, fisker, 1040, 550
 Løvaas, Knud, fisker, 200
 Madsen, Magnus, fisker, 3000, 275
 — Martin, fisker, 800, 250
 — Ole M, fisker, 250
 Malmedal, Lars P, lærer, 3660, 3695
 Martinsen, Ole, fisker, 200
 Mathiassen, Nils, fisker, 1000, 500
 Naas Nils, bryggem., 400
 Nilsen, Gustav, fisker, 200
 — Iver E, fisker, 1210, 500
 — Olav, fisker, 1000, 225
 Olsen, Anders, fisker, 325
 — Georg, fisker, 200
 — Konrad, fisker, 4320, 500
 — Martin, fisker, 5400, 700
 — Ole Magnus, fisker, 590, 500
 Outsen, Rolf, fisker, 500
 Pedersen, Alf, fisker, 200
 — Einar, fisker, 300
 — Knud, fisker, 3000, 300
 — Nils, fisker, 1525, 550
 — Ole, fisker, 400
 — Peder, fisker, 375
 — Peder M, fisker, 500, 400
 Sjøvik, Kristoffer, fisker, 300
 Svinø, Martin, fisker, 350
 Tendø, Oluf, fisker, 650
 — Otto, fisker, 225
 Tornes, Einar P, fisker, 200
 — Magnus, fisker, 300
 — Ottar, fisker, 200
 — Paul, fisker, 200
 — Peder A, fisker, 400
 Utheim, Martin, fisker, 225
 Vik, Fritjof, fisker, 175
 — Oluf, fisker, 400

Tornes i Romsdal

Aarønes, Harald, betj., 2000, 2200
 — Lars, lensm., 29,350, 6575
 Aas, Anton, gbr., 1350, 450
 — Emil L, snekker, 2000, 300
 — Josef, arb., 350
 — Ole A, gbr., 3430, 325
 — Ole H, gbr., formue 3820 kr.
 — Ole J, gbr., formue 3000 kr.
 — Sivert, småbr., 2000, 325
 Aasen, Andreas, gbr., 585, 325
 — Einar, fisker, 200
 — Ole gbr., 1480, 625
 Andreassen, Johan, fisker, 250
 — Marta, kark., 1000, 200
 — Ole, fisker, 250
 Antonsen, Martin, fisker, 200



brukes fra Nordkapp til Lindesnes

- Antonsen, Trygve, fisker, 200
 Bæhle, M (Joh. Bæhle), landh., 6620, 750
 Drejer, Lasse, fisker, 200
 — Torald, gbr., og fisker, 1000, 450
 Dreyer, Olianna, gbr., 4500, 275
 Eidem, Artur, slakter, 3690, 750
 — Einar K, chauffør, 6000, 750
 — Knud E, gbr., 7080, 550
 Engelset, Kristian, småbr., 5260, 850
 Fræna Sparebank, opr. 1895, forv.kap. 1/1
 1933 310,000 kr., form i dir. lensm. Lars
 Aarønæs, kass. kirkes. Einar Uggelstad,
 formue 15,050 kr.
 Groven, Jakob, småbr., 1300, 525
 — Jens, småbr., 425
 — Peder, gbr., 3030, 450
 — Sivert, småbr., 1000, 250
 Gule, Nils, revepasser, 175
 Haaset, Anders H, fisker, 200
 — Anders T, kårn., 2000, 250
 — Hans A, gbr., 6550, 500
 — Mathias, småbr., 4910, 300
 — Oluf T, gbr. og fisker, 500
 Hagerup, Artur, gbr., 7010, 600
 — Olga, pens., 500
 Havnes, Anton A, småbr., 1000, 250
 — Ottar R, fisker, 200
 — Torgny R, fisker, 200
 — Torvald T, fisker, 1000, 250
 Helland, Andreas, småbr., 1000, 250
 Holmsnes, M, pens. 2618
 Jensen, Ole, fisker, 1000, 400
 Kjersvik, Edvard E, småbr., 2000, 300
 — Emil G, fisker, 150
 — Halvor J, gbr., 2640, 425
 — Iver A M, kårn., 1000, 350
 — Iver E, fisker, 500
 — Iver O, gbr., 14,075, 975
 — Johan L H, gbr., 10,930, 450
 — Jørgen G, småbr., 1000, 525
 — Ole Elias O, fisker, 200
 — Oleanna K, kårk., 3000, 250
 Knudsdatter, Elianna, kårk., 2500, 200
 Kristoffersen, Marta, telefonbest., 5000, 400
 Kvalvik, Ole, fisker, 200
 — Otto, fisker, 200
 Levran, Jenny, bestyrerinne, 400
 — Julius, småbr., 200
 — Kristian J, fisker & revep., 200
 Løkhaug, Kristian, gbr., 4220, 450
 Løset, Hans, fisker, 200
 — Konrad J, hdlsm., 300
 — Ole J, fenrik, 4800, 850
 — Ole M, gbr., 3280, 500
 — Ole S, småbr., 500, 300
 — Simon, fisker, 550
 Mikelsen, Kristian, fisker, 2000, 200
 Mole, Olav P, gbr., 5565, 775
 Mordal, Simon, gbr., 2800, 575
 Oliverson, Ole, fisker, 200
 Olsen, Osvald, fisker, 200
 Olufsen, Einar, frakter, 250
 Pedersen, Magnus, arb., 200
 Raamull, Erik, småbr., 1300, 225
 Rotem, Anton, gbr., 850, 400
 — Jakob, kårn., 2000, 225
 Rødal, Alvilde, poståpner, 900
 Rødset, Sigvald, revepasser, formue 2150 kr.
 — Ole O, pens., 8120, 4275
 Skomakernes, Iver A B, kårn., 3000, 275
 — Nils A, småbr., 1500, 400
 Stavik, Albert J, gbr., 900
 — Alfred A, småbr., 4500, 600
 — Andreas B, gbr., 7400, 475
 — Andreas J, gbr., 5540, 225
 — Andreas K, gbr., 3500, 525
 — Bastian B, gbr. og fisker, 2000, 475
 — Bendik, gbr., 2230, 450
 — Botolf A, gbr. og fisker, 1160, 250
 — Edvard A, småbr., 2000, 250
 — Harald J, gbr., 7185, 300
 — Hermann B, fisker, 275
 — Kristian O, gbr., 4990, 300
 — Olaf E, småbr., 300
 — Ole H, gbr., 6390, 375
 Sæternes, Anton, gbr., 3280, 775
 Søholt, Einar, fisker, 200
 — Emil, fisker, 175
 — Hans, gbr., 5660, 400
 — Johan, småbr., 200
 — Petter, fisker, 200
 Tornes, Bernhard J, gbr. og fisker, 2000, 500
 — Edvard A, småbr., 1000, 250
 — Edvard J, småbr., 2550, 200
 — Ingeborg Anna, kårk., 1000, 200
 — Johan O, fisker, 200
 — Julius P, fisker, 200
 — Jørgine K, kårk., 1000, 200
 — Lasse P, fisker, 250
 — Laurits J, gbr., 5965, 400
 — Magnar O, gbr., 7550, 425
 — Nils O, kårn., 200
 — Ole A S, gbr., 8230, 600
 — Ole M O, kårn., 6000, 500
 — Peder O A, gbr., 3550, 425
 — Peder P, gbr., 4000, 250
 — Sigurd K, småbr., 2400, 400
 — Sigurd O, fisker, 200
 — Søren K, gbr., 4780, 150
 Trondsen, Gunnar, fisker, 200
 — Harald, fisker, 200
 — Ingvald, fisker, 150
 — Iver, gbr., 2000, 300
 — Peder, landh., 11,000, 1700
 — Trygve, fisker, 200
 Tømmerbak, Baard E, gbr., 4430, 525
 Uggelstad, Einar, lærer, 800, 4275
 Vaagø, Johan L, gbr., 9900, 525
 — Lars K, gbr., 6040, 425
 Vestad, Laurits, gbr., 6350, 400
 Vestavik, Anton, handelsm., 450
 — Iver A, gbr., 7600, 700
 Viken, Olaus H, fisker, 350
 Ødegård, Petter N, kårn., 2000, 400

Giske herred

29,89 km.², 1988 innb., Borgund sogn, lensm.distr. og tingl., Nordre Søndmør sorenskr. Antall skylds. eiend. 279 med en saml. matr.sk. av 287 mark. Gjennems.verdi pr. sk.mk. 3027 kr. — For budg.året 1933/34 utgj. den saml. ant. innt. 292,646 kr., formue 2,005,500 kr., fordelt på 715 skattydere, samlet herredsskatt 35,462 kr.

Postadr.: Alnes i Sunnmør

Alnes, Andreas L, fisker, 300
 — Anna P, landh., 1700, 275
 — Lars K J, gbr. og fisker, 10,100, 400
 — M M, landh., 17,400, 1475
 — Nikolai M, handelsv., 2000, 600
 — Peter H K, fisker, 1000, 125
 — Sverre S, fisker, 150
 Bendiksen, Laurits, fisker, 1000, 200
 Bjørkavåg, Jens G, fisker, 1200, 200
 Dybvik, Edvard, fisker, 2800, 325
 Eliassen, Peder, fisker, 7200, 25
 Hansen Laurits, gbr. og fisker, 7000, 325
 Helbostad, Nikoline, lærerinne, 5000, 3450
 Johansen, Johan, fisker, 5500, 100
 — Lars, gbr. og fisker, 2900, 275
 — Ludvik, gbr. og fisker, 9200, 475
 — Sevrin, gbr. og fisker, 4800, 350
 Knutsen, Bendiks, fisker, 5800, 150
 — Johan K, fisker, 3100, 275
 — Laurits, gbr. enke, formue 4000 kr.
 — Ole, kårn., formue 6000 kr.
 — Ole E, fisker, 1000, 150
 Larsen, Johannes, fisker, 1000, 200
 — Peter, fisker, 7000, 175
 — Thomas, fisker, 2100, 250
 Lauritsen, Hans, fisker, 1000, 125
 — Knut, fisker, 2900, 125
 — Lars, fisker, 200
 — Olav, fisker, 1000, 225
 Ludviksen, Johan, fisker, 200
 — Oskar, fisker, 2800, 125
 Martinusen, Iver, gbr. og fisker, 10,600, 325
 — Johannes, fisker, formue 8100 kr.
 Nilsen, Nils, fisker, 1000, 125
 Olsen, Johan, gbr. og fisker, 15,500, 525
 — Knut, fisker, 11,000, 225
 — Laurits, gbr. og fisker, 1800, 275
 — O, fyrv., 3125
 — Ole, fisker, 8900, 325
 — Sevrin, fisker, 200
 Pedersen, Edvin, fisker, 2000, 200

Pedersen, Johan, fisker, 1700, 125
 — Peter S, fisker, 2500, 275
 — Petrus fisker, 2600, 275
 Petersen, Knut, gbr. og fisker, 6000, 425
 — Nils, fisker, 1000, 25
 Sevrinsen, Johan, fisker, 500, 200
 — Oskar, fisker, 150
 — Peder, fisker, 150
 — Sevrin, fisker, 250

Postadr.: Giske

Andersen, Elias, gbr., 13,700, 775
 Andreassen, Alfred, fisker, 2500, 775
 — Elias H, gbr. og fisker, 8200, 575
 — Harald, fisker, 1000, 350
 — Rasmus, gbr. og fisker, 6000, 150
 Arnesen, Peder, gbr. og fisker, 7100, 175
 «Arnvid», A/s, 8000, 775
 Aursnes, Hans, fisker, formue 5000 kr.
 Berntsen, Bjarne, fisker, 250
 — Johan, gbr. og fisker, 7100, 150
 Bjørgholm, Johan, gbr. og fisker, 2300, 125
 Blindheim, A, lærer, 6400
 Botn, Rasmus, fisker, 1000, 350
 Britanusen, Johan, fisker, 6400, 225
 — Ole, gbr. og fisker, 1500, 50
 Edwardsen, Olav, gbr. og fisker, 3400, 350
 Eliassen, Edvard, fisker, 6800, 400
 — Edvin, fisker, 200
 — Elias, gbr. og fisker, 11,300, 625
 — Elias M, fisker, 250
 — Hans, gbr. og fisker, 2000, 350
 — Karl, fisker, 12,200, 700
 — Laurits, fisker, 15,000, 500
 — Martin, fisker, 150
 — Matias, fisker, 2500, 200
 — Rasmus, gbr. og fisker, 16,000, 400
 Furnes, Hjalmar, fisker, 575
 — Karsten K, fisker, 100, 550
 — Marius K, fisker, 1000, 500
 — Olav K, fisker, 2000, 300
 — Peder K, fisker, 2000, 1100



OLUF BJØRNESETH & CO A/S

HENR. MAGNUS C.S.

COLONIAL ENGROS

BERGEN

- Giske, Alfred T, gbr. og fisker, 17,000, 650
 — Hans H, fisker, 200
 — Karl O, fisker, 500
 — Knut K, fisker, 500, 350
 — Knut M, fisker, 500, 150
 — komm. elektrisitetsverk, driftsbest. kjøp-
 mann B Joh. Giske
 — Marie K, kårkone, formue 2000 kr.
 — Nils N, fisker, 200
 — Ragnvald N, fisker, 1000, 400
 — Ragnvald R, håndv., 450
 Giskegjære, Andreas I, gbr. og fisker, 5900,
 450
 — Sev. N (enkefru Helene H Giskegjære),
 landh., 5000, 300
 Giskeødegård, Andreas A, kårn., 2000, 500
 — K Nilsen, landh., 3200, 1000
 Hagerup, Ferdinand, gbr. og fisker, 2300, 150
 Hansen, Andreas, fisker, 200
 — Hans, fisker, 1000, 575
 — Johan, fisker, 150
 — Konrad, fisker, 350
 — Karl, fisker, 8000, 350
 — Nils, fisker, 200
 — Ole, fisker, 5600, 250
 — Peter, gbr. og fisker, 12,900, 775
 — Sverre, fisker, 500, 925
 Høibak, Kåre, fisker, 250
 — Knut, fisker, 4000, 700
 — Leif, fisker, 500, 350
 Ingebrigtson, Sigurd, fisker, formue 4000 kr.
 Jensen, Karl Johan, fisker, 200
 — Theodor, fisker, 7500, 200
 Johansen, Arne, fisker, 500
 — Helga, handelsv., 400
 — Karl, fisker, 2000, 1300
 — Lars, gbr. og fisker, 7600, 775
 — Ole, fisker, 1000, 250
 — Peder, fisker, 5000, 200
 — Sevrin, fisker, 200
 — B Giske, handelsm., 900, 1900
 Jonasen, Martin, fisker, 2000, 150
 Karlsen, Edvin, fisker, 1000, 450
 — Elias, gbr. og fisker, 4600, 275
 — Johan, fisker, 400
 — Karl, fisker, 150
 — Karl, fisker, 1000, 350
 — Knut, fisker, 200
 — Knut, gbr. og fisker, 7900, 550
 — Kristian, fisker, 400
 — Martin, fisker, 1000, 650
 — Nils, gbr., 12,000, 575
 — Reidar, fisker, 1000, 450
 — Sevrin, fisker, 1200, 150
 Klokk, Johan O, fisker, 200
 — Lars O, fisker, 500, 250
 — Ole, fisker, 2000, 350
 — Salomon O, fisker, 500, 250
 Knutsen, Andreas, gbr. og fisker, 11,900, 1325
 — Hans, gbr., 5000, 325
 — Karl, gbr. og fisker, 10,500, 300
 — Karl, arbenke, 3000, 200
 Knutsen, Karl H, handelsm., form. 4000 kr.
 Larsen, Andreas, fisker, 300
 — Bernt, gbr. og fisker, 2000, 150
 — Johan, fisker, 350
 — Lars, fisker, 1000, 250
 — Lars, gbr. og fisker, 6900, 425
 — Lars, fisker, 500, 350
 — Leif, fisker, 200
 — Ole, gbr. og fisker, 10,000, 600
 — Peder, fisker, 7000, 500
 — Rasmus, gbr., 6800, 425
 — Thomas, gbr. og fisker, 11,900, 275
 Lauritsen, Peder, gbr.enke, 8300, 250
 — Rasmus, fisker, 12,000, 525
 Leirvåg, Anton, fisker, 300
 Lillebø Gunnar, fisker, 300
 Mathiasen, Elias, fisker, 400, 325
 — Peter, fisker, 500, 425
 Nikolaisen, Nils, gbr. og fisker, 3500, 200
 — Elias, fisker, 300
 — Hans, gbr. og fisker, 4900, 25
 — Jakob, gbr. og fisker, 6000, 600
 — K Giskeødegård, landh., 3200, 100
 — Nils, gbr. og fisker, 14,100, 925
 — Peter, gbr., formue 5100 kr.
 Nordeide, Lars, håndv., 2000, 400
 Olavsen, Martinus, fisker, 8500, 675
 — Ole, fisker, 8500, 550
 Olsen, Gerh. K, fyrv., 2750
 — Harald, fisker, 3000, 300
 — Johan, fisker, 150
 — Karl, fisker, 200
 — Knut E, landh., 10,800, 325
 — Nikka, handelsv., 300
 — Olav, fisker, 8000, 625
 — Olav, gbr. og fisker, 14,500, 575
 — Ole L, fisker, 975
 — Peder, fisker, 200
 — Peder, gbr. og fisker, 3600, 125
 — Rafael, gbr. og fisker, 14,500, 975
 — Ragnvald, fisker, 300
 Omelfot, Matias, fisker, 1300, 425
 Pedersen, Arne, fisker, 200
 — Hans H, fisker, 1000, 675
 — Laurits, fisker, 6000, 75
 — Leif, fisker, 500, 300
 — Olav, fisker, 350
 Petersen, Andreas, fisker, 1000, 325
 — Harald, fisker, 325
 — Johan, gbr. og fisker, 1000, 500
 — Johan, d. y., fisker, 300
 — Olav, fisker, 1000, 375
 — Ole, fisker, 1000, 250
 Rafaaelsen, Ole, kårn., 3000, 250
 — Ole, fisker, 200
 Rasmusen, Adolf, fisker, 5400, 1125
 — Andreas, fisker, 4900, 1275
 — Ragnvald, fisker, 1000, 400
 — Ragnvald, fisker, 4900, 1300
 Rosvik, K E, landh., 10,000, 625
 — Ole, fisker, 1100, 300
 Salomonsen, Jakob, fisker, formue 1100 kr.

Sevrinsen, Karl, fisker, 200
 — Lars, fisker, 8000, 300
 — Peter, gbr. og fisker, 9300, 475
 Skjong, Edvin, fisker, 1000, 550
 Staurnes, Salomon S. fisker, 1100, 300
 Sundé, Johan O, fisker, 500, 275
 — Ole, fisker, 5100, 75
 Theodorsen, Johan, fisker, 4500, 200
 — Rasmus, fisker, 4000, 225
 — Sverre, fisker, 1000, 375
 — Thomas, fisker, 5000, 775
 Uren, Hans, fisker, 3100, 150

Postadr.: Godøy

Andreassen, Bernt, gbr. og fisker, 12,700, 575
 — Daniel, fisker, 5200, 2800
 — Hans, gbr. og fisker, 14,700, 700
 — Johan, kårn., 4000, 225
 — Josef, fisker, 2900, 1175
 — Lars, gbr. og fisker, 13,200, 475
 — Ole, fisker, 7900, 100
 Aarseth, Peder, fisker, 700, 200
 Bakken, Andreas O, fisker, 200
 — Johan O, fisker, 225
 Berntsen, Andreas, fisker, 250
 Breivik, Andreas, fisker, 800, 175
 — Johs., fisker og småbr., 7000, 700
 — Johs., jun., fisker, 200
 — Sverre, fisker, 2700, 800
 Brugot, Andreas, fisker,
 Brungot, Hans, fisker, 3200, 400
 — Knut, fisker, 200
 Dyb, Andreas M, fisker, 8500, 525
 — Andreas R A, fisker, 10,500, 2400
 — Edvin J, fisker, 700, 200
 — Einar L, fisker, 200
 — Harald A, fisker, 4300, 50
 — Ingvall A, fisker, formue 5700 kr.
 — Johan A, fisker, 400, 175
 — Martinus A, småbr. og fisker, 6600, 525
 — Ole E, fisker, 1000, 175
 Dyb-Sannes, Petra E, småbr. og fisker, 4100,
 50
 Eliassen, Martinus, fisker, 200
 Furkenholmen Sildolje- og Formjolfabrik,
 A/s, kontor Alesund
 Furnes, Jensine, gbr. og fisker, formue 5500
 — Johan O, fisker, 3300, 325
 Godø, Hans I K, fisker, 500, 200
 — Ingvall I, fisker, 175
 — Lauritz R, landh., 5800, 900
 — rutelag, 13,900, 600
 Grønmyr, Johan O, fisker, 6000, 275
 — Ragnvall R, fisker, 500, 500
 Hansen, Andreas, fisker, 1100, 150
 — Andreas J, fisker, 5600, 300
 — Hans, gbr. og fisker, 7900, 250
 — Hans M, fisker, formue 1100 kr.
 — Harald, fisker, 500, 275
 — Ingvall, fisker, formue 1000 kr.
 — Johan, fisker, 600, 1150
 — Knut, gbr. og fisker, 10,000, 1400

Hansen, Marius, fisker, formue 600 kr.
 — Martin, fisker, formue 600 kr.
 Høgstein, Jensine P, gbr. og fisker, 5800, 375
 — Peter, pens., 3200, 3000
 Ingebrigtsen, Johan, fisker, 500, 450
 — Ole, fisker, 800, 400
 — Oskar, fisker, 800, 460
 Jakobsen, Laurits, gbr. og fisker, 10,500, 500
 — Ole, kårn., 5500, 750
 — Ole, jun., fisker, 200
 Johansen, Bernt, fisker, 1000, 150
 — Jens, fisker, 6600, 775
 — Johan, gbr. og fisker, 11,900, 700
 — Ole, fisker, 2600, 250
 — Sevrin, fisker, 1000, 100
 Larsen, Gina, pens., 9000, 1350
 — Ingebrigt, fisker, 13,600, 325
 Lauritsen, Erling, fisker, 200
 — Lars, gbr. og fisker, 11,100, 600
 — Laurits, fisker, 1000, 250
 — Peder, fisker, 3000, 250
 — Sevrin, fisker, 2000, 200
 — Sigurd, fisker, 800, 200
 Lied, Johan O, fisker, 5500, 200
 Lyngstad, M, lærer, 2600, 3475
 Martinusen, Elias, gbr. og fisker, 6800, 125
 — Peder, kårn., 6500, 250
 Myklebust, Andreas, fisker, 125
 — Lars O, småbr. og fisker, 5800, 475
 Oksnøy, Elias, kårn., 2000, 150
 Olavsen, Olav Pilskog, fisker, 200
 Olsen, Andreas, kårn., 2000, 150
 — Andreas, gbr. og fisker, 14,600, 825
 — Ingebrigt, gbr. og fisker, 10,900, 425
 — Jakob, gbr. og fisker, 11,600, 350
 — Lauritz, kårn., 3000, 350
 — Marius, fisker, 3800, 150
 — Nils B, gbr. og fisker, 11,700, 450
 — Olav, gbr. og fisker, 7400, 550
 — Ole S, fisker, 5300, 550
 — Peder, gbr. og fisker, 10,000, 750
 — Peter, handelsm., formue 4400 kr.
 — Salomon, fisker, formue 4200 kr.
 Pedersen, Ole, fisker, 200
 — Sevrin, gbr. og fisker, 13,600, 650
 Petersen, Johan, fisker, 500, 200
 — Ole, kårn., formue 2000 kr.
 — Rasmus, fisker, 1600, 125
 Pilskog, Alfred, fisker, 200
 — Hans, fisker, 150
 — Ingvald, fisker, 250
 — Olav, fisker, 1000, 400
 — Oskar, fisker, 350
 Rasmussen, Lars, pensj., 3000, 1900
 — Peter, gbr. og fisker, formue 7500 kr.
 Remmen, Johan, fisker, 2800, 350
 — Karoline, småbr. og fisker, 3000, 200
 — Olave, småbr. og fisker, 3300, 100
 Sannes, Elias N, fisker, 3600, 325
 — Lars L, fisker, 2600, 375
 Sevrinsen, Hans, fisker, 5000, 175
 — Hjalmar, fisker, 2500, 300



„101“ er anerkjent overalt

- Sevrinsen, Johan, gbr. og fisker, 6800, 150
 — Laurits, fisker, 1500, 200
 — Peder, fisker, formue 2800 kr.
 Strandklau, Alfred O, fisker, 1000, 300
 — Andreas J, fisker, 700, 150
 — Andreas O, fisker, 1325
 — Hans J, fisker, 700, 200
 — Harald O, fisker, 400
 — Johan A, småbr. og fisker, 5000, 275
 — Ole A, gbr. og fisker, 12,400, 400
 — Ole O, fisker, 700
 Stobak, Lars N, fisker, 200
 — Nikolai O, småbr. og fisker, 3800, 100
 — Olav N, fisker, 2100, 250
 — Ole N, fisker, 1800, 275
 — Sverre, fisker, 500, 200
 Stobakvik, Andreas K, fisker, 1000, 250
 — Jakob K, fisker, 250
 — Kristian, småbr. og fisker, 12,500, 375
 Sørheim, Andreas I, fisker, 800, 200
 Valkvæ, Iver J, fisker, 400
 — Johan I, småbr. og fisker, 3300, 625
 — Johan J, fisker, 250
- Postadr.: Valderøy**
- Aagnesen, Elias, gbr. og fisker, 3800, 325
 — Elias, fisker, 200
 Årsborg, Jørgen, handelsv., 600, 1400
 Aarseth, Adolf, fisker, 150
 — Andreas, fisker, 200
 — Edvard, fisker, 200
 — Elias A, fisker, 100
 Andestad, E, lærer, 3275
 Andreasen, Kristian, fisker, 150
 — Nils, fisker, 150
 — Odd, fisker, 300
 — Peter, fisker, 2500, 100
 — Sevrin, kårn., 1000, 250
 Bakken, Ingvall P, arb., 2825
 — Peder O, gbr., 150
 Bernhardsen, Knut, fisker, 200, 400
 Berntsen, Bernt, fisker, 150
 — Johan, fisker, 1600, 50
 — Lars, fisker, 150
 — Ole, gbr. og fisker, 3900, 275
 Birkeland, Håkon, pastor, 4000
 Bjørnerem, Andreas, fisker, 10,000, 400
 Blakstad, Ingvald, fisker, 1000, 400
 Blindheim, Hjalmar, fisker, 300
 — Oline, håndv., formue 2000 kr.
 — Rikhard, fisker, 450
 Blomvik, Kristian O, gbr. og fisker, formue 6500 kr.
 Didriksen, Karl, gbr., 5200, 275
 Eliassen, Aagne, gbr. og fisker, 1800, 300
 — Bernhard, fisker, 3100, 525
 — Magnus, fisker,
 Emlem, Nils J, småbr. og fisker, 4000, 200
 Eriksen, Kristen, gbr., 6000, 375
 Farstad, Bernt E, fisker, 1500, 400
 — Elias O, gbr. og fisker, 5900, 450
 — Ingvald E, fisker, 1600, 100
 Farstad, Johan E, fisker, 400
 — Ole E, gbr. og fisker, 1000, 525
 Fauske, Hans H, fisker, 8600, 150
 Fauske, Harald H, fisker, 200
 Flåen, Anton, fisker, 3500, 1075
 Følkestad, Andreas I, fisker, 300
 — Johan I, fisker, 400
 — Petter I, fisker, 150
 Frøland, Johan, gbr. og fisker, 4300, 675
 — Laurentse, bestinne, 750
 — Peder, gbr., 8500, 925
 Fylling, Peter H, håndv., 1200, 325
 Gidske, P, lærer, 3125
 Giske, Dagfinn K, handelsm., 3000, 600
 — Karl R, fisker, 150
 — Nils K, fisker, 250
 — Osvall, fisker, 350
 — Sverre P Valderhaug, fisker, 150
 Gjøesund, Nils, fisker, 2000, 200
 Grebstad, Ole A, fisker, 1500, 250
 Groven, Arne, fisker, 200
 — Johan, fisker, 900, 400
 Gustavsen, Alv, fisker, 250
 Hansen, Hans, gbr. og fisker, 3300, 225
 — Karl, fisker, formue 4400 kr.
 — Lars, fisker, 2000, 200
 — Laurits, fisker, 3000, 1025
 — Ludvik, gbr. og fisker, 8000, 600
 — Martinus, kårn., formue 2000 kr.
 — Nils, gbr. og fisker, 5000, 300
 — Nils, gbr. og fisker, 150
 — Olav, fisker, 1000, 300
 — Ole, gbr. og fisker, 5000, 400
 — Ole, fisker, 4000, 300
 — Sverre, fisker, 450
 Havnøy, Gustav P, fisker, 450
 — Johan P, fisker, 150
 Holm, Oskar O, arb., 1000
 Hovden, Edvard K, gbr. og fisker, 300
 Jakobsen, Andreas, gbr. og fisker, 500
 Jangård, Hans K, fisker, 5000, 600
 — Kristian A, fisker, 500, 550
 Johansen, Andreas, fisker, 11,200, 1225
 — Håkon, fisker, 1000, 675
 — Hans, fisker, 3000, 500
 — Hans, gbr. og fisker, 2500, 225
 — Joakim, fisker, 4000, 150
 — Johan, fisker, 200
 — Johan, gbr. og fisker, 400
 — Johan, fisker, 4000, 1075
 — Karl, fisker, 200
 — Knut, gbr., formue 3000 kr.
 — Lars, fisker, 200
 — Lars, fisker, 1000, 300
 — Nils, d. y., fisker, 5000, 500
 — Nils H, fisker, 4200, 525
 — Ole, fisker, 250
 Karlsen, Johan, fisker, 1000, 500
 — Lars, fisker, 2000, 350
 — Sigurd, fisker, 250
 Kjellsberg, Odd, håndv.
 Knutsen, Andreas, gbr. og fisker, 6100, 75

Bennett Reklame & Annonsebyrå a.s Trondheim

Annonseformidling, Tegninger, Reklametjenester.

- Knutsen, Elias, gbr., 10,300, 500
 — Hans, fisker, 300
 — Jakob, fisker, 2800, 400
 — Jørgen, fisker, 300
 — Knut T, fisker, 500
 — Laurits, fisker, 1900, 600
 — Nils, arb., enke, 5000, 300
 — Nils, gbr., 2000, 300
 — Ole, fisker, 150
 — Sevrin, fisker, 3500, 550
 Kolås, Arne, fisker, 350
 Kristian, Lars, kårn., 3300, 475
 Larsen, Hans, gbr., 3500, 300
 — Johan M, gbr. og fisker, 13,100, 350
 — Harald, fisker, 4000, 600
 — Jonas, fisker, 150
 — Kristian, gbr. og fisker, formue 19,500 kr
 — Lars, fisker, 500, 350
 — Nils, gbr., 4900, 350
 — Ole, gbr. og fisker, 2000, 200
 — Sevrin, gbr., 9000, 500
 Lauritsen, Hans, gbr. og fisker, 150
 — Karl, fisker, 400
 — Peder, fisker, 2500, 500
 Lauvsund, Rasmus, gbr., 11,200, 325
 Leite, Hans M, gbr. og fisker, 2000, 300
 — Harald M, fisker, 150
 Liljevold, Olav J, fisker, 200
 Lervik, Peder, håndv., 400
 Liljevold, Adolf J, fisker, 200
 Martinussen, Elias, gbr. og fisker, 1000, 450
 — Hans, gbr. og fisker, 5100, 500
 — Harald, fisker, 3100, 525
 — Lars, fisker, 600
 — Nils, fisker, 150
 — Ragnvald, fisker, 450
 Mulelid, Jens, handelsm., 150
 — Jens, A/s, landh.
 — Knut, fisker, 250
 — Olaf, fisker, 3800, 50
 Ness, Anders, arb., 500, 400
 — Mikal I, gbr. og fisker, 3000, 400
 Nilsen, Hans, fisker, formue 2500 kr.
 — Hans, fisker, 2000, 300
 — Hans, fisker, formue 5100 kr.
 — Harald, fisker, 3500, 300
 — Hilmar, fisker, 7800, 100
 — Jakob, fisker, 400
 — Johan, gbr. og fisker, 18,900, 750
 — Karl, fisker, 500, 400
 — Peter, fisker, 450
 — Sevrin, fisker, 200
 Nordstrand, Andreas A, fisker, 1000, 200
 — Bernt L, handelsm., 4700, 300
 — Elias K, fisker, 300
 — Hans B, fisker, 3000, 400
 — Karl K, skipper og fisker, 7000, 1125
 — Lars L, fisker, 450
 — Laurits L, skipper og fisker, 1000
 — Samvirkehandelslag, disp. Jørgen Aars-
 borg, landh., 8900, 1500
 Nygård (Thu), Ole J, gbr. og fisker, 2600, 350
 Oksnes, Gustav P, fisker, 500 300
 — Jensine, 1800, 250
 — Petter L, gbr. og fisker, 300
 Olsen, Alfred, fisker, 1000, 300
 — Anton, fisker, 2600, 250
 — Henry fisker, 500, 200
 — Hilmar, gbr. og fisker, 2000, 300
 — Joakim, gbr. og fisker, 3400, 150
 — Johan, fisker, 300
 — Josef, fisker, 500, 300
 — Jørgen, småbr. og fisker, formue 2000 kr.
 — Karl, fisker, 2000, 350
 — Lars, fisker, 300
 — Martin, fisker, 2000, 400
 — Olav, gbr., 6800, 675
 — Ole, fisker, 2000, 400
 — Olger, fisker, 200
 — Oskar, fisker, 1000, 200
 — Peter, gbr. og fisker, 12,800, 3050
 — Peter, gbr. og fisker, 250
 — Peter, fisker, 200
 — Hans Sæther, fisker, 200, 400
 — Ole Sæther, fisker, formue 4000 kr.
 Pedersen, Hans, gbr. og fisker, 2100, 425
 — Peder, gbr., 350
 Petersen, Johan, fisker, 300
 — Lars, d. y., fisker, 200
 — Lars, fisker, 300
 — Lars, gbr. og fisker, 6000, 500
 — Peter, fisker, 300
 Rasmusen, Reidar, fisker, 1000, 200
 «Regent», A/s, 21,700 985
 Roald, Ole K, håndv., 200
 Roaldsnes, Hans J, gbr. og fisker, 225
 Rødstøl, Oskar M, fisker, 150
 Rønstad, Ingeborg, kårkone, 1000, 100
 — Rasmus T, fisker, 3000, 400
 Røssevoll, Hans, fisker, 2000, 300
 — Rasmus, gbr. og fisker, 8000, 300
 Sevrinsen, Karl, gbr., 9000, 525
 — Laurits, gbr. og fisker, 1000, 300
 Skjong, David H, fisker, 2700, 475
 — Harald L, fisker, 350
 — Johan N, landh.
 Skylstad, Per, gbr., formue 400 kr.
 Solbu, Johan L, fisker, 150
 — Lars J, fisker, 200
 Storheim, Ole J, gbr. og fisker, 4700, 200
 Sundnes, Johannes J, gbr., formue 2800 kr.
 Sæther, Andreas P, opsynsm. og gbr.,
 17,000, 500
 — Hans S, fisker, 2900, 300
 — Nils J, småbr. og fisker, enke, formue
 2000 kr.
 — Ole S, gbr. og fisker, 7200, 225
 — Sevrin K, fisker, 1000, 200
 Søndmøre gjens. Assurforen. for Fisekfar-
 tøier, disp. småbr. Knut E Valderhaug,
 Thomasen, Ole, gbr. og fisker, 2000, 200
 Uggedal, Alv P, fisker, 200
 — Bernt K, fisker, 200
 — Edvin P, fisker, 200



„JAVA 1 B“ - den kræsnest kaffe

ūggedal, Hans K, fisker, 150
 — Karl, gbr. og fisker, 1900, 150
 — Nils, fisker, 200
 — Peter P, fisker, 200
 — Ole N, gbr. og fisker, 7200, 550
 Vadseth, Knut P, fisker, 600, 450
 — Ragnvall P, fisker, 1000, 250
 Vågen, Fredrik P, fisker, 1500, 250
 — Peter, gbr., 7300, 500
 Valderhaug, Andreas A, fisker, 150
 — Elias A, fisker, 150
 — Hans O, fisker, 250
 — Jakob N K, fisker, 275
 — Knut E, pens., 5000, 2025
 — Knut E, landh., 2100, 1600
 — Knut L, håndv., 2000, 450
 — Kristian A, fisker, 150
 — Laurits K, fisker, 400
 — Martinus M, fisker, 200

Valderhaug, O A, håndv., 300
 — Ole P, fisker, 1100
 — Ragnvall J, fisker, 250
 Valderhaugstrand, Kåre J, fisker, 350
 Vatto, Peder, fisker, 2000, 400
 — Sverre, fisker, 200
 Veibust, Ragnvall, fisker, 400
 Velle, Andreas, fisker, 5700, 550
 — Hans A, fisker, 200, 600
 Valstad, Didrik, fisker, 500, 350
 — Lars L, d. e., fisker, 500, 200
 — Lars L, d. y., fisker, 500, 350
 — Leif, fisker, 150
 Ytterland, Darius K, slipp, formue 7000 k
 — Edvin L, arb., 1650
 — Laurits K, fisker, 1500, 250
 — Peter O, landh.,
 Øverås, Elias O, fisker, 400
 — Jørgen, fisker, 400

Gjemnes herred

45.39 km., 780 innb., Gjemnes sogn, lensm.distr. og tingl., Nordmør sorenskr. — Antall skylds. eiend. 137 med en saml. matr.sk. av 215 mark. Gjennems.verdi pr. sk. mk. 3123 kr. ² For budg.året 1933/34 utgj. den saml. ant. innt. 164.349 kr., formue 865.100 kr., fordelt på 312 skattydere, samlet herredsskatt 17.653 kr.

Postadr.: Batnfjordsøra.

(Se også Øre Herred).

Bjørli, Gunnar, murer, 2000, 250
 Blakstad, Antøn N, småbr., 4000 795
 — Jens Kr., gbr., 7000, 940
 — Kai, 400, 60
 — Kristian O, gbr., 4500, 645
 — Nils K, småbr., 805
 — Lars H, gbr., 7700, 1065
 — Peder P, kårn., 11,500, 720
 — Olaf E, småbr., 400, 1170
 — Peder S, arb., 725
 — Trygve P, gbr., 3900, 1090
 Bøe, Lars, småbr., 6600, 440
 Furset, Knut, gbr., 6700, 690
 — Lars, småbr., 11,700, 725
 Gimnes, Anna K, småbr., 2700, 175
 — Elen, renten., 7000, 400
 Harstad, Anders, gbr., 675
 — Jarleiv, gbr., 5000, 850
 Jensen, Anton, husm., 2100, 700
 Jordahl, Olaf, gbr., 4100, 810
 Karlsten, Sigurd, landh., 800, 675
 Knutset, Johan K, småbr., 1500, 310
 — Johan P, arb., 610
 — Peder P, gbr., 3000, 945
 Lossius, Anneus, gbr., 11,800, 1269
 — Johan, småbr., 1300, 1075
 — August, hdls., 8300, 600
 Nygård, Jens, kårn., 150

Slette, Georg O, fyrb., 1165
 Skjølsvik, Bergsvein, gbr., 5300, 310
 Strøm, Jens, småbr., 1750
 — Petter, gbr., 5000, 600
 Tøresen, Johan, snekker, 7600, 950

Postadr.: Bergsøy

Espen, Knut D, småbr., 6100, 610
 Bakke, Halvar, pens., 3015
 Bae, Paul, gbr., 7600, 810
 — Harald, gbr., 900, 390
 Berge, Johan R, fisker, formue 7800 kr.
 — John R, gbr., 5400, 1620
 — Peder S, landh., 12,800, 455
 — Reidar, hdls.reis., 14,600, 500
 Brandvik, Aleksander L, fisker, 175
 — Johan K, gbr., 13,300, 995
 — Kristen L, husm., 1900, 605
 — Magnar, småbr., 3800, 730
 Bugge, Elias, gbr., 13,000, 1250
 Dønheim, Peder S, gbr., 4300, 620
 Gimnes Trygve O, gbr., 900, 400
 Halset, Bård B, kårn., 175
 — Bård B, gbr., 7700, 440
 — Harald J, gbr., 1300, 635
 — Ingvald I, gbr., 8600, 870
 — Kai, 46
 — Pauline P, småbr., 2700, 485
 — Theoline J, kårk., 1500, 125
 — Trygve B, arb., 3000, 300

Havnen, Ole H, gbr., 10,000, 480
 — Oluf D, småbr., 4200, 675
 Hjelkrem, Harald O, gbr., 2500, 635
 — Nils, småbr., 200
 — Ole Fr., gbr., 8800, 705
 Hjortnes, Anders L, småbr., 1400, 650
 Hoem, Oluf, gbr., 9400, 1575
 Kippervik, Ole, småbr., 1400, 750
 Lillevik, Karen S, kårk., 150
 Målo, Eistein, kårk., 13,000, 515
 — Ingvar E, småbr., 8100, 490
 — Knut E, gbr., 11,000, 1050
 Solem, Ingvald, lærer, 2490
 Storvik, Eistein, småbr., 200
 — Knut H, gbr., 16,700, 1330
 — Thea, småbr., 3000, 200

Postadr.: Gjennes.

Aagvik, L M, skom., 175
 Blakstad, Ole E, renten., 10,400, 1080
 Bruseth, John, gbr., 16,400, 1965
 Dalen, Sigurd, arb., 400
 Enge, E, kolonialforr.
 Gimnes, Jens, pens., 4000, 3095
 — Nils L, gbr., 5200, 1300
 — Olaf J, gbr., 9200, 815
 — Olaf T, småbr., 1200, 1065
 — P O, pens., 1185
 — Sverre N, chauffør, 300
 — Sparebank, opr. 1922, forv. kap. 1. jan.
 1933 362,900 kr., form. i dir. lærer M N
 Rødahl, kass. gbr. Oluf Hoem, 34,200, 3600
 Harstad, Mikal, gbr., 7100, 865
 Hyllnes, Harald, gbr., 3100, 895
 — Tore, kårk., 200
 Høgset, Hans K, gbr., 8300, 600
 — Harald N, småbr., 800, 130
 — Knut Kr., gbr., 9000, 725
 — Magnhild, renten., 4000, 635
 — Nils K, landh., 800
 — Ola O, småbr., 920
 — Olaf H, småbr., 2700, 580
 — Olaf O, småbr., 600, 615
 — Ole K, gbr., 14,300, 1370
 — Ole P, gbr., 6100, 800
 Knutset, Kristian, renten., 8700, 510
 Lossius, Aug., kolonialforr.
 Løfald, Anna, renten., 4000, 200
 Rød, John L, småbr., 6500, 504
 Sjømøling, Hans, lærer, 3285
 Treeikrem, Sivert, arb., 13,000, 125
 Tøstet, Nikoline, renten., 5000, 375
 Wedde, Johan, gbr. og h.gartner, 28,700, 1455

Postadr.: Skjersset.

(brevhus under Storlandet)

Brenstad, John, forpakter, 285
 Dyrli, Martinus, småbr., 300
 Grønset, Edvard K, arb., 1500
 Gussiås, Ole, småbr., 275
 Karlsen, Olise, småbr., 150
 Løbergslø, Halvor A, småbr., 2600, 675
 Myrlund, Birger, småbr., 2100, 1325
 Røvik, Halvor H, gbr., 5000, 850

Røvik, Lars T, gbr., 4600, 445
 — Nils J, gbr., 9100, 1070
 — Nils K, småbr., 955
 — Paul M, småbr., 4000, 675
 — Revegård, formue 3000 kr.
 — Torstein St., gbr., 225
 Skjersset, Anders K, gbr., 14,200, 815
 — Fredrik M, gbr., 8400, 784
 — Gunder H, gbr., 6300, 485
 — Harald P, gbr., 4700, 535
 — Ingvald H, gbr., 3300, 520
 — Johan G, småbr., 3200, 595
 — John T, gbr., 5200, 545
 — Kristen H, gbr., 3700, 1010
 — Martinus O, gbr., 9100, 655
 — Ole A, gbr., 8700, 895
 — Ole M, kårk., 2500, 325
 — Gunder H, gbr., 6300, 485
 — Halvar A, gbr., 8400, 1160
 — Kristen G, fisker, 325
 — Kristen G, kårk., 175
 — Lars E, gbr., 4200, 710
 — Nils P, gbr., 4900, 955
 Øverland, Oluf O, gbr., 3700, 510

Postadr. Storlandet.

Grønset, Ane S, småbr., 3000, 325
 — Arne J, gbr., 1000, 545
 — Gustav A, gbr., 6700, 1040
 — Gustav K, småbr., 400, 615
 — Knut K, gbr., 14,700, 860
 — Kristian A, småbr., 4800, 995
 — Olaf O, arb., 645
 — Peder O, gbr., 11,600, 690
 — Marie P, kårk., 500, 275
 — Nils K, gbr., 5900, 590
 — Nils T, småbr., 300, 850
 Hauan, Olav, gbr., 7500, 1510
 Kolset, Knut A, småbr., 200, 600
 Målo, Kristian, gbr., 6800, 900
 Reitan, John K, småbr., 600, 580
 Rødahl, M N, lærer, 3545
 — Reidar, landh.
 Skjersset, John H, småbr., 5800, 605
 Stokke, Ane Bolet, J H, renten., 12,000, 2530
 — Anna A, småbr., 3900, 500
 — Beret L, småbr., 3200, 460
 — Bertel K, småbr., 1700, 680
 — Hans O, småbr., 700, 455
 — Jakob P, gbr., 255
 — Jens K, småbr., 600, 225
 — John I, småbr., 6100, 800
 — John Olav K, gbr., 6200, 845
 — Knut K, småbr., 200, 700
 — Knut L, gbr., 2400, 1070
 — Kanutta A, kårk., 2700, 300
 — Martinus G, gbr., 15,600, 1330
 — Nils O, gbr., 15,800, 1435
 — Ole J P, fisker, 700, 500
 — Ole K, småbr., 700, 335
 — Pauline K, gbr., 5500, 740
 Storlandets Landhandleri, A/s, disp. Marius
 Røvik, landh., 550



OLUF BJØRNESETH & CO A/S
 HENR. MAGNUS C S
COLONIAL ENGROS **BERGEN**

Grip herred

6.48 km.², 270 innb., Grip sogn, Kvernes lensm.distr. og tingl., Nordmør sorenskr. Ant. skylds. eiend. 2, saml. matr.skatt 198 kr., samlet matr.sk. 5 mark 50 øre. — For bud året 1933/34 utgj. den saml. ant. innt. 71,938 kr., form. 214,656 kr., fordelt på 114 skyldere, samlet herredsskatt 7543

Postadr.: Grip

- Andersen, Gerhart, fisker, 7586, 552
 Andreassen, Elias, fisker, 1895, 710
 — Isak, fisker, 1940, 606
 — John, fisker, 2815, 243
 — Oluf, ekspeditør og fisker, 3141, 975
 Antonsen, Johan, fisker, 3968, 925
 — Knut, fisker, 489
 — Luvik, fisker, 1220, 325
 Astad, Johan O, fisker, 182
 — Lars, fisker, 112
 — Ole J, fisker, 526
 Brækkan, Alfred, fisker, 944, 308
 Brevik, Håkon, fisker, 730, 349
 — Karl O, fisker, 5520, 339
 — Karstein, fisker, 365
 — Ole K, fisker, formue 1007 kr.
 Brunvoll, P B, fisker, 7320, 1739
 — Peder P, sjømann, 725, 799
 Bækkan, Artur, fisker, 256
 Dahle, Kristian, fisker, 251
 — Ludvik, fisker, 175
 — Sigurd, fisker, 110
 Edvartsen, Borghild, pens., 1100, 1621
 Eriksen, John, pens., 2650, 360
 Evertsen, Emil, fisker, 221
 — Jon, fisker, 119
 Gjøn, Anders, fyrvokter, 3522
 Hansen, Olise, pens., 575
 Henriksen, Henrik, fisker, 2626, 1583
 Iversen, Iver M, fisker, 645, 560
 — Peder, fisker, 720, 646
 — Sigvart, fisker, 580
 Jakobsen, Enert, fisker, 660, 343
 Johansen, Sevrin, fyrv.assist., 2995, 1727
 Johnsen, Artur, fisker, 268
 — Georg, sjømann, 1274
 — Johan, fisker, 74
 — Ole, fisker, 825, 263
 Jursen, Anders, fisker, 4280, 130
 Knutsen, Anton, fisker, 5285, 487
 — Sivert, pens., 600
 Kristiansen, Olaf, fisker, 1560, 294
 Kristoffer, Peder, sjømann, 640
 Kristoffersen, Ole, sjømann, 1748
 Larsen, John N, fisker, 213
 — Larsen, Ludvik, fisker, 1575, 669
 — Nauman, fisker, 2150, 3500
 — Torvald, fisker, 1015, 716
 Lervåg, Henning, fisker, 1060, 625
 Maalbø, Edvart, arb., 869
 Martinusen, Johan, arb., 585
 Moe, Anders L, fisker, 714, 63
 — Ludvik L, fisker, 1660, 446
 Nerland, Mikael, fisker, 870, 525
 Olsen, Andreas, fisker, 725, 183
 — Ane M, pens., 546
 — Laurits, los, 7795, 4061
 — Olaf, sjømann, 915
 — Ole, sjømann, 629
 — Tore, fisker, 330
 Pedersen, Anton, fisker, 1371, 595
 — Emil, A/s, landh., 2025, 337
 — Kristian, fisker, 1364, 500
 — Kristoffer, fisker, 3060, 523
 — Paul, handelsbetj., 390
 — Peder, arb., 2100, 467
 — Peder E, fisker, 3480, 709
 Råksvåg, Isak, fisker, 529
 — John, fisker, 235
 Sivertsen, Iver, fisker, 432
 — Johan, fisker, 183
 Skjevling, Bjarne, fisker, 3300, 972
 — Peder B, fisker, 405
 — Peder P, fyrv.assist., 1800, 1293
 Skjølberg, Daniel, los, 720, 3843
 Stavik, Ivar, lærer, 3904
 Stokke, Oluf K, fisker, 2865, 890
 Thomassen, Anton, pens., 870, 2284
 — Ingvald, fisker, 6100, 653
 — Johannes, sen., fisker, 11,125, 231
 — Johs., fiskeforr., 5622, 505
 — T, handelsbest., 6565, 653
 — Thomas, A/s, landh., 3914, 667
 — Tomas A, fisker, 3724, 230
 — Torvald, fisker, 6335, 871
 Thoresen, Jakob, fisker, 2490, 223
 Toresen, Tomas, fisker, 10,585, 250
 Torsteinsen, Lars, fisker, 3600, 254
 Tørisen, Ane, pens., 43,620, 1796
 Ødegård, Arne, fisker, 391

Grytten herred

798,9 km.², 2518 innb., Grytten og Kors sogn, Romsdals lensm.distr., tingl. og sorenskr. Antall skylds. eiend. 266 med en samlet matr.sk. av 549 mark. Gjennems.verdi pr. sk.m.k. 3202 kr. — For budg.året 1933/34 utgj. den saml. ant. innt. 1.203,150 kr., formue 4,408,800 kr., fordelt på 1099 skattydere, samlet herredsskatt 131,640 kr.

Postadr.: Åndalsnes.

Aak, Brødrene, automobilreparasjonsverksted, autodeler og rekv. på lager, **Telefon 813**, garasjen 35

- Edvard, arb., 450
- Emma, telef.d., 700
- Hans, arb., 450
- Ingebrigt, chauffør, 900
- Karl, arb., 450
- Ole, huseier, 5000, 700
- Petra, skredder, 450
- Rudolf, forretn.fører, 1475
- Aalen, Einar, kontorist, 3000, 3425
- Aandahl, Andreas, småbr., 13,300, 1750
- Anne, telegr.d., 2150
- Magnus, arb., 1400
- Ivar, bileier, 2000, 1350
- Ole, kafe- og losjiforr., 14,600, 900
- Olga, butikkd., 1550
- Sverre, arb., 2000

Aandalsnes, A/s, repr. lærer O Ramstad, kjøp og salg av eiendommer

Aandalsnes Apotek, P L Øwre

AANDALSNES AVIS

(3 gange ukentlig)

Redaktør J. L. Larsen

Eneste Lokalavis i Indre Romsdal

Utkommer hver tirsdag, torsdag og lørdag.

Aksidenstrykkeri.

Aandalsnes Bil- & Maskinverksted, (Kåre Digernes), automobil- maskin- & motorrep., autodeler & rekv. på lager, **Telefon 31**

- Foto (J G Hedlund), fotogr. atelier, 1000
- Jernbanerestaurant, A/s
- Kinematograf, best. Rudolf Aak
- Pensionat & Hotel (Olaus Olsen)

Aandalsnes Trælastkompani a/s, aktiekap. 15,000 kr., disp. J E Grøvdal, trælastlager, oms. av alle sorter trælast, **Telefon 75**, telegr.adr. «Trevarer», formue 14,900

- Aarseth, Constance, 1000
- Marie, pensjonist, 1675
- Aarø, Ludvik, disp., 3000, 3775
- Ragnar, disp., 4200

Ragnar Aarø A|s

(Tidl. Thf. Kildal & Co. A/s. etabl. 1921)

**Dampskibsekspedisjon, spedisjon
Agentur- & komm.forr.**

Telefon 78. **Telegr.adr. Bergenske**

- Aas, Hans fenrik, 2275
- Aaserud, Kolbj. Arnold, lok.fyrb., 3100
- «Aldershvile» Gamlehjem, best. Magnhild Berg
- Amundsen, Amund, arb., 1000
- Audsen, Johan, meieribest., 1000, 1250
- Bakke, Eilert, snekker, 6100, 1250
- Kristian, kårn., 450
- Kr., landh., 10,300, 550
- Marta, renten., 22,700, 1000
- Ole J, gbr., 25,100, 675
- Peder, arb., 600
- Ragna, skredder, 575
- Bakken, Hans, småbr., 1800, 1050
- Berg, Magahild, best.inne, 850
- Bergsvik, Beret, skredder, 1025
- Kristianne, skredder, 1025
- Bevre, arb., 1000
- Bjølset, Erling, telegraf., 2400
- Bjølstad, Ole, forpakter, 5800, 600
- Bjørnevik, Ludvik, skredder, 575
- Bredeli, O J, kolonial- & komm.forr., 3200
- Brevik, Ansgar I, skom., 1000
- Bernhard, anleggsarb., 2250
- Betzy, skredder, 1050
- Gudrun, skredder, 400
- Brevik, Hj.**, agentur- & komm.forr., **Telefon 74, 650**
- Jakob, arb., 7800, 825
- Karl I, skredder, 1025
- Karl O, skom., 1075
- Klara, skredder, 600
- Leonfred, snekker, 500
- Oskar M, skredder, 1200
- Sivert, fisker, 6400, 500
- Svanhild, skredder, 1150
- Brudeset, Hjalmar, skredder, 725
- Brudeseth, K. M.**, slakterforr., **Telefon 49, 1500**
- Brusdahl, L Th., renten., 39,000, 850
- Dagbart, gbr., 28,800, 1800
- Peder Th., kårn., 7600, 600
- Trygve, lensm., 30,300, 10,100
- Brynildsen, Ingrid, best.inne, 1925



brukes fra Nordkapp til Lindesnes

Bø, K L, kolonial, frukt- & tobakksforr.,
2500, 1675
Carlsen, Ole, gbr., 6100, 1050
Central Cafe, (Gurine Sogge)
Dahle, Anna, skredder, 1666
— Ingrid, skredder, 750
— Nils, skredder, 3500, 1600
Devold, Enok, reparatør, 900
Devold, Lauritz A, a/s (Ålesund),
kull-, koks- & vedforr., agentur, Telefon
105
— Peder, gbr., 18,300, 500
Digernes, Kåre, bilreparatør, 475
Domås, Anna, huseier, 16,000, 775
Doset, Anton, snekker, 1475
— Jonas, arb., 1200
Eide, Ingeborg, skredder, 1000
Eidheim, Ivar, skredder, 875
Einang, Agnes A, skredder, 525
— Anders, småbr., 4200, 525
— Anders, arb., 1300
Engen, Halvor, arb., 2375
— Marta, skredder, 425
— Petra, skredder, 1500
Erdal, Hans, disp., 1000
— Hans, A/s, reveopdrett, formue 2800 kr.
Farstadvoid, Peder, skredder, 650
Finstad, Olav, driftsbest., 5775
Five, Margrethe, skredder, 1325
Flatmark, Marie, sykepl.ske, 2000, 1200
Flydal, Einara, skredder, 900
— Johan, bileier, 1625
— Lars, fattigforstander, 1200
Fonden, Bertel, småbr., 4300, 425
— Olaf, arb., 1000, 400
— Sigurd, arb., 1000, 400
Foss, Knut, pens., 650
— Peder, 10,400, 1875
Friisvoid, Anders, arb., 800
Frilset, Andreas, lokfører, 3850
Frostad, Karsten, skredder, 350
— Kristian, arb., 1700
Fylling, Astrid, blomsterforr- & kran-
sebinneri, 5 0
Gimnes, Harald, gbr., 19,100, 1200
Gjenden, Kristian, snekker, 7500, 1700
Gjærde, Ingeborg, skredder, 850

Grand Hotel Bellevue

Inneh. Johan Hanekamhaug

Store utpakkingsværelser

Gribbestad, Ole, skredder, 1100
Grimstad, Anna, hotelleier, 23,700, 1300
Grimstad, Olaf, Kolonialforretning,
24,700, 3635, Telefon 69
— Ole, skredder, 15,000, 1450
— 's Hotell (fru Anna Grimstad)
Gryner, Georg, arb., 1900
— Oddmar, kontorbetj., 975

Grytten komm. Elektrisitetsverk, driftsbest.
Olav Finstad
— & Hen Telefonsamlag, A/s, form. kjøpm.
Peder Mjelva, 19,500, 1450
— & Voll Sparebank, opr. 1877, form. i dir.
I O Skeide, kass. Einar Ø Heen, 225,800,
4225

Grytten og Voll Sparebank

Oprettet 1877

Besørger inkasso og utfører forøvrig
de fleste vanlige sparebankforretninger.

Grotta, Otmar, J., Kolonialforr., 1400,
Telefon 110
Grovdal, J, E. a/s, disp. J E Grovdal,
trelastagentur, spedisjon, befraktning,
lager av alle sorter trelast, Telefon 75,
telegr.adr. Trelast, 4000, 200
— J E, disp. 3450
— Karl, arb., 1500
— Rudolf, skom., 1000
Gundersen, Inga, syd., 600
Gustad, Jakob, kontorist, 2150
Gyldenås, Arnolda, skredder, 1175
Haberg, Emil, stasj.bet., 3000
Halås, Ivar, skom., 825
Hagen, Ole, arb., 1600
— Samuel, arb., 900
Halkjelsvik, A., damefrisør, klipp og
vannondulasjon, permanent krøll, hår og
ansiktsmassasje, 1150
— Bergfrid, skredder, 475
Hallesby, A T, distriktsdyrl., 4525
Hammervold, Maren, syerske, 550
— Mary, 500
Hanekamhaug, Andreas, gbr., 2700, 650
— Jan, arb., 600
— Peder, kårn., 4000, 400
Hatlemark, Eug., prest, 6400
— Kåre, tannlæge, 2000
Haukeberg, Peder, skredder, 3500, 775
Hedlund, Einar, fotograf, 1050
Heen, Anton, disp., 4400
— Arne Randers, 800
— Einar Ø, bankkass., 8700, 3750
— Karl, skom., 800
— Knut E, A/s, herreekvip- & skotøifort-
4000, 500
— Knut E, handelsm., 4000, 2000
— Ole I, ferdige herreklær og skotøi, 13,400,
1250
Hegerholm, Birgitte, skredder, 750
— Ingebrigt, gbr., 9500, 775
— Ole, småbr., 4500, 400

Sør-Trøndelag Fylkes Adr.bok HANS G. MOES FORLAG
TRONDHEIM

med skatteligninger

- Heggem, Nils, lager for Norsk Brændsels-
olje, A/s, og av «Goodrich» autogummi,
lastebiltrafikk, 2900, 1825
- Heltne, Ragna, skredder, 650
- Hole, Jakob, skredder, 500
- Holm, Brit, skredder, 525
- Marie, telegr.best., 11,800, 4825
- Martin, skredder, 1200
- Holset, Olaf, skredder, 500
- Peder, lærer, 800
- Holsæther, Anton, skom., 925
- Hovde, Aagot, skredder, 875
- Einar P, skredder, 500
- Ingeborg, skredder, 1150
- Ingvald, lærer, 31,000, 4625
- Hovde, J. E.**, trevareforr., fabr. av døre,
vinduer, møbler m. m. lager av trelast,
og ande byggematerialer, 28,700, 3525
Telefon 98
- Humberseth, R, postbud, 2500, 2550
- Hunnes, Ingolf.**, tannlæge, Telefon 87,
4400
- Holgenes, Jørgen, småbr., 6600, 1325
- Jørgen, kårn., 5000, 500
- Høvik, Erling, blikkensl., 1625
- Ingebrigtsen, Marius, bensinst., 5300, 1050
- Istad, Johs., urm., ur- & optisk forr., gull-
varer, 9700, 1675
- Iversen, Bjarne, lok.fyrb., 3125
- Jacobsen, Harald, manufakturforr.
- Johansen, Paul, vognvisitor, 3350
- Jordfald, Olaf, baker, 950
- P O, A/s, bakeri, 500
- P O, baker, 1200, 1000
- Rolf, telegrafbud, 475
- Kamsvåg, M. P.**, konfeksjonsfabrikk &
skredderforr., mottar stoffer til opsyn-
ing av herrekonfeksjon, Telefon 7, telegr.adr.
«Kamsvåg», 19,700, 1850
- Kavli, A.** (Olga Kavli), mote, manufak-
tur- & broderiforr., Telegr.adr. «Kavli»
- Kavli, A. A.** (Alfred A Kavli), fabr. av
herre- og guttekonfeksjon, mottar stof-
fer til opsyning, repr. for Livsforsikr.
«Hygea», Telegr.adr. Kavli, Telefon 33
- Alfred, skredder, 4700, 1300
- Alfred I, skom., 1800
- Amund, renten., 43,000, 2425
- Borghild, skredder, 350
- Olga, hdsm., 34,200, 6950
- Otto, skredder, 1150
- Sigv., herrekonfeksjon, skom., sko- & lær-
forr., en gross & en detail, 51,600, 6950
- Kjelstad, Astrid, syerske, 800
- Klausset, Anna, skredder, 500
- Kleiven, Iver, gbr., 6000, 650
- Kolflåth, Bård, huseier, 25,200, 1850
- Ivar, barber, 10,000, 2625
- Kolflåth's Oscar, Konfeksjon-
fabrikk**, mottar stoffer til opsyning
av dresser, frakker og kapper, Telefon 29
9000, 4025
- Kolling, Inga, moteforr., medinneh. av Vie-
toria Hotell, 20,600, 1700
- Krohn, Ivar.**, cementstøperi, cementrør
og gravstøtter, 11,300, 750
- Iver, gbr., 1900, 1975
- Johannes, arb., 600
- Nils, arb., 725
- Torbjørn, arb., 575
- Kroken, Alf, skredder, 1325
- Kroken, Lars**, bensinst., smørøljer, au-
torekv., lager av «Firestone» og «Viking»
autogummi, 1600, Telefon 109
- Krystad, S, dame- og herrekonfeksjonsforr.,
3000, 250
- Kveum, Benjamin, st.betj., 2725
- Kullkompagniet, A/s, disp. Einar Ø Heen,
formue 4800 kr.
- Kverum, Margrethe, syerske, 800
- Lange, Hans, skredder, 1300
- Larsen, John L, red., 2000, 2075
- John N, betj., 1450
- Kristen, kontorbetj., 725
- Lie, Iver, gbr., 24,900, 875
- Signe, telegrafd., 2225
- Lien, Klara, skredder, 1300
- Knut, skredder, 900
- Ole J, banevokter, 2875
- Lid, Inga, butikkd., 1950
- Liljedal, Hilda, skredder, 5000, 1300
- Lillehjem, Zakarias, huseier, 13,000, 600
- Lindvik, Anna, skredder, 500
- Lingås, Jarle, arb., 1275
- Loen, Alfred, hotellvert, 1500
- Lund, Amanda, skredder, 925
- Lyster, Johan, arb., 850
- Olaf, arb., 400
- Ole, kafe, 6000, 700
- Løtting, Johan, snekker, 2450
- Lønset, Erik, skredder, 350
- Malones, E, skotøifabrikk & rep.verksted,
1725
- Peder, arb., 2000
- Sverre, snekker, 1300, 1575
- Meek, Olaf, butikkbetj., 875
- Megaard, Bergljot**, fetevarer- & grønn-
sakeforr., 1000, 950, Telefon 70 a
- Emilie, skredder, 675
- Megård, Hans**, elektrisk utstyrsforret-
ning, 11,900, 1350, Telefon 97
- Lauritz, småbr., 3600, 625
- Marius, huseier, 4000, 1275
- Melbø, Gudrun, skredder, 750
- Kåre, snekker, 1300
- Lars, arb., 1800
- Meyer, Berit, skredder, 1400, 400
- Thorvald, gbr., 11,300, 2375
- Midtgård, August, gbr., 14,000, 900
- Erik, gbr., formue 29,600 kr.
- Kristian, gbr., 22,100, 1725
- Ole, fenrik, 100
- Søren, arb., 600
- Mikkelsen, Eivind, sporskifter, 3375
- Mjelde, Oskar, murer, 1925



„FAMILJE“ - den jevne husholdningskaffe

- Mjelva, Ansgar, disp., 2500, 800
 — Ansgar, A/s, eiendomsforr.
 — Hildur, frisord., 500
 — Olaus, gbr., 14,700, 1125
 — Peder, hdlsn., 35,200, 6475

PEDER MJELVA

Jernvarer Kjøkkenutstyr, Malerverer
 Sommer- og Vintersportsartikler. Cyk-
 ler og Deler. Automobilgummi og
 Rekvisita. Smøreoljer. Aut. Våben- og
 Ammunisjonsforhandler. Sprengstoff.
 Telefon 61

- Moe, Haldor, strikker, 800
 — Helga, A/s, trikotasjeforr.
 — Ragnar, postass., 4600
 Moen, Tore, telegrafist, 2650
 Monge, Berta, 1200
 — Marius P, arb., 2075
 Monsås, Friis, arb., 1925
 Monsaas, Asgar, skredder, 650
 Montana, A/s, 10,800, 75
Mork, Anton, konfeksjonsfabrikk, 2600,
 Telefon 76

- Mork, Ingvar, skredder, 650
 Morstøl, Brit, skredder, 750
 Myrás, Johan, arb., 1925
 Myrberg, Johan, telegrafist, 2275
 Mæhlum, Petter, disp., 11,400, 5550
Møre Eggecentral Andelsselskap,
 kap. 6000 kr., disp. Peter Ramstad, Tele-
 gr.adr. Eggecentralen

- Nedregaard, Brødrene**, (O & J Ne-
 dregaard), Kolonial & bakeri, Telefon 79
 Nedregaard, Edvard, arb., 30,000, 5050
 — Joakim, hdlsn., 22,600, 7900
 — Johan, barber, 2750
 — Mary, butikkdame, 1000
 — Oskar, baker, 5200
 Nes, Anna, skredder, 5000, 500
 — Arthur, skredder, 1150

- Ness, Brødrene**, Jørgen 15,500, 35050 og
 Ingvard Ness, 14,500, 3025, Konfeksjons-
 fabrikk for finere herreklær, Telefon 2
 — Edvard, rentenist, 31,000, 1275
 — Eilert, chauffør, 2000, 3650
 — Gudrun, skredder, 600
 — Ingvard, skredder (Brødrene Ness)
 — Jørgen, skredder (Brødrene Ness)
 — Kristen, skredder, 2500, 325
 — Marit, skredder, 4000, 500
 — Ole E, gbr., 14,700, 2025
 — Palmer, skredder, 900
 — Peder, skomaker, 2225
 — Roe, gbr., 41,400, 1775
 — Teglverk
 Nilsen, Ole, arb., 2000, 600
 Nora, Anskar, snekker, 1300

- Nora, Lauritz, arb., 800
 Nord, Ingeborg, skredder, 400
 — Ingvald, arb., 3000, 625
 — Ivar, arb., 900
 — Karoline, skredder, 700
 — Oliver, gbr., 9200, 1425
 — Peder O, arb., 700
 Nygård, Emil, skredder, 850
 — Olaf, skomaker, 1200
 — Signe, skredder, 1450
 Olsen, Hauff, kolonialforr., kafe
 — Hjørdis, butikkdame, 875
 — Marit, butikkdame, 550
 — Olaus, slakter, 8500, 2000
 — Olav, stasjonsbetj., 2525
 — Oluf, snekker, 1000, 1000
 Omenås, Gustav, anleggsarb., 950
 Oshaug, Karl, kontorist, 2450

PARK HOTEL

Pr. Aandalsnes

FRK. VICTORIA KRISTIANSEN

- Oshaug, K, garver, 1800, 3300
 — Leif, arb., 1600
 — Osvold, skomaker, 1200
 Otterholm, Edvard, herreekv.forr., 700
 Pedersen, Kristian, baneform., 3000, 3550
 — Mildrid, skredder, 1250
 — Torgeir, telegr.ass., 2825

Petterson, S., Filial, (Molde)

MANUFAKTURFORRETNING — TH.

- Prestegård, Emilie, skredder, 4000, 1000
 Prytz, Halvar, pussler, 3150
 Ramstad, Arne Berg, kontorist, 375
 — Astrid, telefonistinne, 1050
Ramstad & Co., tidl. Peter Ramstad
 etabl. 1910 (Peter Ramstad og Ar-
 ne Berg Ramstad), lager av forstoff
 hønseartikler, Telefon 100
 — Ole, lærer, 3100
 — Petter, disponent, 15,100, 1275
 — Solveig, telefonistinne, 375
 Rasmussen, Aksel, skredder, konfeksjons-
 fabrikk, 1200
 — Marie, skredder, 500
 Rauma Cafe (Borghild Ødegaard)
 — Handelskompani A/S
Rauma Mølle Det Nye a/s, ets
 1928, akt.kap. 30,000 kr., disp. Ant
 Heen, handels- og bygdemølle, Telef
 94, Telegr.adr. «Møllen» 55,800, 26,375
 A/S Rauma og Romsdalsruten, form. 38
 Reistad, John, chauffør, 4500, 4000
 Reitan, Bersvend, arb., 900

Bennett Reklame & Annonsebyrå a.s Trondheim

Vi har dyktige tegnere og står til tjenesté med utkast og overslag.

- Reiten, Ane, kårn., 13,500, 975
 — John, gbr., 43,200 1625
 Remen, Sverre, arb., 2450
 Riise, Sigvald, 1000
 Ringdal, Elise, kafeéinnehaver, 1000, 525
 Rogne, Martius, lærer, 13,500 4000
Romsdals Bokhandel, a/s. disp.
 bokhandler Ludv. B Aarø, bok- & papir-
 forr., korteverer, musikkinstrumenter,
 Telefon 65, 12,100, 2750
Romsdals Elektrisitetsverk a/s,
 best. Ansgar Mjelva, formue 28,000 kr.
Romsdals Turisthandel, a/s, disp.
 Olga Kavli, 2900, 850, Telefon 59
 Romfog, John, pensjonist, 7000, 800
 Roos, Anna, 1200
 — Gustav, arb., 1400
 — Marie, skredder, 850
 Rydjord, Synnøve, skredder, 700
Rye-Holmboe, L., overr.sakfører repr.
 for Creditreformforeningen for Norge,
 Heffermehl & Co. De Forenede
 Bureauer, Telefon 89
 Rød, Bergljot, skredder, 1400
 — Emil, arb., 1000
 — Ingvald, arb., 800
 — Kristian, småbr., 3000, 925
 — Oddmund, skredder, 1250
 Rødven, Søren, pensjonist, 11,200, 3125
 Ronneberg, M B, frukt & tobakkforr., 1000
 Rønning, Karoline, skredder, 875
 — Kristine, skredder, 1350
 Røsvik, Helene, butikkdame, 900
 Røvik, Arne, skredder, 975
 Sannes, Ole, stasjonsbetj., 2775
 Simensen, Sigurd, stasjonsform., 3175
 Sivertsen, Sverre, bestyrer, 3450
 Sjøli, Sigurd, skredder, 575
 Skjelbostad, Albert, skredder, 650
 — Harald, skredder, 500
 Skare, Anton, elektrikk., 2000, 1775
 Skodje, Ingeborg, huseier, 2300, 1300
 Skorgen, Eling, arb., 5000, 400
 — Else, skredder, 400
 — Jakob, gbr., 2200, 325
 — Johan, arb., 900
 — Johannes, småbr., 9100, 1000
 — Klara, skredder, 525
 — Lars, kårn., 1000, 500
 — Lina, skredder, 1225
 — Ragnvald, gbr., 4000, 600
 — Oskar, gbr., 6100, 550
 — Sivert, gbr., 10,800, 550
 Skorgerønning, Ole, småbr., 800
 Slemmen, Ivar, skredder, 950
 Sletta, Kari, huseier, formue 10,000 kr.
 Sogge, Gurine, kafeéinneh., 2600, 800
 Soggebrekken, Anders, småbr., 275
 — Peder, arb., 900
 Soggemoen, Agnes, skredder, 750
 — Olaf, skredder, 1350
 — Ole J, gbr., 6100, 425
 Solåt, Hans, arb., 1100
 Solhjell, Oddfred, lærer, 1475
 Sprakehaug, Alf, butikkbetj., 775
 — Borghild, 200
 — Ole, butikkbetj., 300
 — Ole B, banem., 2000, 4475
Staurset, O., a/s, konfeksjonsfabrikk
 1600, 175, Telefon 36
 — Ole, disponent, 1795
Staurset, Peder, konfeksjonsfabrikk,
 1000, 1025
 Stormyrbakken, Anton, lok.pusser, 3150
 Strand, Anton, småbr., 1000, 750
 — Erling, maskinp., 800
 — Hilmar, småbr., 6000, 500
 Straume, Antonie, skredder, 1700
 Strømme, Aksel, skomaker, 1700
 — Johan Friis, butikkbetj., 975
 — Nathalie, syerske, 350
 Støle, Klara, butikkdame, 1525
 Svanemyr, Einar, arb., 800
 — Sigurd, maler, 1625
 Svendsen, Hakon, kontorist, 1000
 Sælbo, Edvart, lok.pussér, 3150
 Sæterbø, Borghild, butikkdame, 1650
 — Harald, kontorbetj., 1675
 — Leif, lagerarb., 750
 — Ole, snekker, 1225
 — Oskar, bankass., 1550
 — Othilie, tanntekn., 1300
 Sæth, Anton, smed, 5400, 2875
 — Brødr. (Knut og Anton Sæth) smie,
 mek. verksted, rørleggerforr.
 Sæth, Knut, smed, 7000, 2925
 Sæther, Bjørne, skredder, 1400
 — Kristoffer, baker, 1000
 Søsnes, Brit, skredder, 1150
 Sølvaas Revegård A/S, disp. Iver Krohn
 formue 35,500
 Sørensen, Einar, lokom.fører, 4125
 Sjørgård, Laura Beate, skredder, 575
 Søyland, A J, distriktslæge, 10,000
 Thoresen, Anne Marie, 1075
 — Otto, lok.pusser, 2625
 — Tore, stasjonsmester, 10,900, 4550
 Tokle, Albert M, skredder, 500
 Tollås, Tomas, maler, 1175
 Tonberg, Borghild, lærerinne, 3000, 2750
 Torvik, Aneus, chauffør, 800
 — Margit, skredder, 700
Totland, Halvard, agentur- og komm-
 forr., Agentur for: O. Mustad & Søn,
 Hansa Bryggeri, H. I. Gjørtz Søner,
 Førsentralen, Stor- & Vaarsildlaget, Gjø-
 vik Støperi, Smaaindustrikontoret, Assu-
 rancekassen og privat fiskeeksport, 1000,
Telefon 93, Telegramadr.: Totland
 Unhjem, Aksel, postass., 1000
 — Arthur, skotei- & herreekv.f., 10,000, 400
 — Hans, pensjonist, 14,100, 2175



„JAVA 1 B“ - den kræsnes kaffe

Unhjem, Harald, a/s, akt.kap. 5000
 kr., disp. Harald Unhjem, trelast-, mø-
 bel- og stentøiforr., dampskibseksp. &
 sped.forr., 6600, 350, **Telefon 71**
 — Harald H, disponent, 2225
 — Inga, huseier, 10,000, 400
 — Ingvard, skredder, 16,000, 2125
 — Karoline, huseier, 13,200, 900
 — Kaspar, skredder, 6000, 1500
 — Ole, arb., 14,000, 350
 — Torvald, forretn.f., 11,500, 3875
 — s' Hotel (Hans Unhjem)

Søstrene Unhjems

FISKEMATKJØKKEN

Inneh. Hans og Ivarna Unhjem

Sild og fisk & en gros & en detail

Telefon 83

Våge, Ole, gbr., 8600, 525
 Vangen, Oskar, arb., 1300
 Vengestuen, Kristian, gbr., 5200, 400
 Vestad, Arne, kontorist, 2125
Westad, Nils, kolonialforr., 4800, 625
Victoria Hotel, (Marta Bakke og
 Inga Kolling)
 Wille, Eliot, skomaker, 1000
 — Rasmus, arb., 450
Wold, Odd, O.R.sakf., **Telefon 28**, 2500, 450
 A/S Vonheim, formue 4700
 Ziegler, Ulrich, baneinspekt., 7175
 Øberg, Marie, skredder, 1200
 Ødegård, Borghild, kafeinneh., 3200, 1450
 — M K, konduktør, 2200
 — Ole P, gbr., 43,300, 2700
 Ørjasæther, Botolv, murer, 11,300, 1150
 Østby, Toralf, telegr., 2000
 Østigård, Astrid, skredder, 600
 — Emma, skredder, 400
 — Lars, gbr., 6000, 625
 — Otmar, arb., 875
 — Peder, gbr., 4200, 500
 — Peder, kårn., 225
 — Petra, skredder, 650
 Øverby, Leif, telegraf., 2800
 Øvre, P D B, apoteker, 31,800, 9550

Postadr. Flatmark

Fladmark, Asbjørn, gbr., 10,400, 825
 — Jørgen, gbr., 10,900, 675
 — Jørgine, kårk., 13,200, 500
 Flatmark, Johannes N, gbr., 10,000, 400
 — Knut, gbr., 18,500, 1975
 — Marius, arb., 4300, 400
 Gravdehaug, Andreas, gbr., 2300, 550
 Gyrud, Martin, banef., 5000, 3425
 Remmen, Petter, gbr., 14,000, 1450
 Skiri, Andreas J, kårn., 15,200, 950

Skiri, Hans S, gbr., 11,900, 850
 — Hans S, kårn., 16,000, 950
 — Harald, gbr., 18,100, 1225
 — Jørgen, gbr., 17,400, 650

Postadr. Marstein

Alnes, Jørgen, kårn., 1000, 425
 — Knut, småbr., 550
 — Nils K, arb., 450
 — Ole, arb., 14,700, 575
 Amundsen, Oddgeir, arb., 300
 Arntsen, Andreas, småbr., 5700, 825
 Eidem, Ansgar, arb., 600
 Flatmark, Johannes, arb., 11,200, 875
 Grøtta, Sivert, småbr., 3300, 975
 Horgheim, Anders, arb., 675
 — Jørgen, gbr., 25,800, 1350
 — Lovise, arb., 4000, 400
 Hoff, Karl, småbr., 8000, 850
 — Margrethe, formue 2700
 — Marie, 3000, 500
 Kavli, Ole S, gbr., 2800, 500
 Kosberg, Johannes, banef., 2750
 Lynghjem, Amund, gbr., 11,300, 635
 — Gustav, gbr., 2900, 1650
 — Jørgen, gbr., 6500, 1325
 — Jørgen, småbr., 1400, 600
 — Knut O, gbr., 6500, 1350
 — Nils, arb., 3000, 850
 Marstein, Anders, gbr., 13,400, 1075
 — Benjamin, småbr., 3400, 675
 — Brit, kårk., 13,000, 600
 — Eilert, snekker, 1200, 725
 — Elise, arb., 3000, 500
 — Erik, gbr., 4800, 1075
 — Gunnerius, arb., 775
 — Ivar, gbr., 10,100, 775
 — John, gbr., 12,100, 1675
 — Knut, småbr., 17,300, 850
 — Marie, skredder, 3000, 400
 Monge, Aase, kårkone, 2000, 400
 — Alfred, gbr., 14,800, 550
 Monsaa, Fritjof, arb., 1000
 Myrabø, Johan, gbr., 6900, 1400
 — Knut, kårmann, 5500, 525
 Nerem, Robert, arb., 300
 Nerland, Bernhard O, lærer, 12,000, 3775
 Pedersen, Sigurd, småbr., 2100, 900
 Pladsen, Magnus, gbr., 20,300, 1225
 Remmen, Jørgen, arb., 725
 — Karl, kårmann, formue 2000
 — Karoline, kårkone, 300
 — Knut, gbr., 32,200, 3350
 — Oluf, gbr., 10,500, 200
 Riise, Lars, pensjonist, 7200, 3550
 Risen, Endre, gbr., 5000, 625
 Ryen, Lauritz, banef., 2675
 Sandø, Ingeborg, pensjonist, 4000, 600
 Skiri, Anskar, gbr., 12,600, 1025
 Sogge, Hans, småbr., 23,800, 1275
 Støve, Gabriel, gbr., 1800, 400
 Stokke, Kristian, småbr., 11,300, 1525

DE GODE KAFFESORTER - MØRE KJØPMÆNDS

Svendsen, Mauritz, telegrafist, 2850
 Sæter, Gustav, landh., 25,500, 2550
 Sæther, Lars, 12,000, 300
 — Ole, gbr., 10,700, 1075
 Trøen, Anton, småbr., 4500, 1850
 — Karl, gbr., 1800, 800
 — Knut, arb., formue 5000
 — Ole M O, gbr., 7800, 925
 Uhlen, Embret, banef., 3150

Postadr.: Romsdalshorn

Brude, Lars, arb., 450
 Fiva, Anton, småbr., 1700, 1400
 Hanekamhaug, John, hotelleier, 63,500, 1700
 Hole, Brit, gbr., 44,600, 3850
 — Knut, gbr., 3100, 475
 Hoff, Alfred, arb., 400
 — Didrik, arb., 500
 — Johan, gbr., 9200 1500
 — Karl, arb., 600
 Kroken, Hans, arb., 500
 — Søren, gbr., 22,000, 1625
 Kvam, Georg, gbr., 4000, 1400
 Nora, Edvart, arb., 500
 — Knut, kårmann, 2700, 600
 — Lars, kårmann, formue 6000 kr.
 — Nils, forpakter, 1400, 775
 — Noralf, gbr., 350
 — Oskar, gbr., 21,300, 600
 — Sverre, arb., 625
 Riise, Lauritz H, banevokter, 2825
 Sannes, Harald, arb., 500
 — Peder, gbr., 37,200, 1500
 Syversen, K A, baneform., 3675
 Tiva, Petter, gbr., 8300, 1125
 Venge, Hans, kårmann, 3000, 600
 — Harald, gbr., 29,300, 1900
 — Ole, arb., 800
 — Randine, renteni.t, 10,700, 350

Postadr.: Stuguflåten

Brøste, Ole K, gbr., 11,900, 1900
 Kylling, Edvart, gbr., 12,000, 650

Postadr.: Veblungsnes

Aaland, Klara, skredder, 450
 — Marie, pensjonist, 875
 — Marit, skredder, 350
 Aas, Andrine, skredder, 400
 Aasgård, Ingeborg, huseier, 1025
 — Sivert, huseier, 3900, 300
 Alnes, Ana K, arb., 750
 — Betzy, skredder, 725
 — Birger, arb., 1500, 700
 — Bjørn, arb., 350
 — Johan K, skredder, 875
 — Magda, arb., 4000, 500
 — Mathias, arb., 19,700, 1150
 Andersen, Edvin, arb., 850
 — Henry, arb., 925
 — Kalle, skredder, 675
 — Olaf, arb., 850

Andersen, Pauline, arb., 425
 Berg, Gudleik, arb., 325
 — Gudrun, 600
 Berghaug, Oskar, slakter, 1400
 Blakset, Bjarne, arb., 350
 — Johan, snekker, 1450
 — Ole, arb., 750
 Bøe, Ragnvald, anleggsarb., 1150
 Digernes, Arne, arb., 500
 — Erling, spinnerieier, 3500, 1500
 Domaas, Lars, arb., 300
 Dybdal, Albert, arb., 1100
 Dybdahl, Gustav, handelsbetj. 700
 — Harald O, arb., 750
 — Ingebrigt, bøsse-maker, 1500, 6000
 Einang, Astrid, skredder, 1050
 — Gusta, 475
 — Karen, skredder, 625
 — Ole, arb., 500
 — Olga, sykepl., 3000, 1000
 — Sina, skredder, 1025
 Emmedal, Oluffa, skredder, 500
 Enstad, Karl, arb., 9000, 1525
 Farkvam, Anton, snekker, 2000, 1300
 Flor, Edvart, gullsmedforr., 6000, 1175
 Flovikholm, Mads K, skredder, 200
 Fosse, Dagny, poståpn., 1075
 — Ingbert, bileier, 2000, 750
 — Johan, pensjonist, 6500, 1500
 Furset, Petra, skredder, 750
 Gridset, Hans, skomaker, 9200, 900
 — s', Jørgen, barn, huseier, formue 2500
 — Olaf H, arb., 500
 Grytten, Ingvald, huseier, 5500, 500
 — Kristine, gbr., 325
 Gyldenås, Margit, arb., 1000
 — Ragna, arb., 1025
 Halvorsen, Halvor, arb., 2000, 750
 — Halvarda, arb., 300
 Hansen, Anton, arb., 1060, 900
 — Gudrun, skredder, 675
 — Håkon, arb., 500
 — Hans, arb. 400
 — Jørgen, anleggsarb., 2250
 — Kristine, skredder, 400
 Hatrem, Leif, arb., 600
 Hangsvær, Gabriel, lærer, 3950
 — Margrethe, skredder, 300
 Heen, Erling Noralf, skredder, 300
Heen, G. P., skredder og konfeksjonsverk-
 sted, mottar stoffer, tøier til opsynning
 av dresser, frakker, 3000, 1350
 — Gudmund, arb., 400
 — Helge Frode, skredder, 1325
 — Marit, huseier, 14,500, 500
 — Sofie, skredder, 400
 Heggem, Kristian, frurer, 1800, 3800
 — Lars, skredder, 775
 Helgestø, Berta, skredder, 500
 Hjelvik, Marit, skredder, 875
 Hole, Bjarne, skredder, 1350
 Hukkelberg, Lars, snekker, 2000, 1000



brukes fra Nordkapp til Lindesnes

- Huse, Bjørn, arb., 1100
 — Oluf, arb. 500
 Hustad, Ingrid, skredder, 600
 Husø, Ole arb., 900
 Ingebrigtsen, Edvart, skredder, 600
 Jakobsen, Jakob, skredder, 925
 Johansen, Albert Juel, skredder, 500
 — Elisabet, huseier, 24,700, 500
 — Kristian Juel, arb., 400
 Johnsen, Adolf, arb., 1000
 — Signe, skredder, 425
 Jørgensen, Jørgen, arb., 1100
 — Ludvig, arb., 850
 Kjersem, Magna, skredder, 275
 Klomstadien, Paul, anleggsarb., 2400
 Knudsen, Agnes, arb., 500
 — Okina, huseier, 3000, 200
- Kolflåth, Olaf**, konfeksjonsfabrikk
 & skredderforr., mottar stoffer til op-
 syning av dresser, frakker m. v., 8000
 3575
- Lamo, Idar, skredder, 300
 Larsen, Gustav, anleggsarb., 1725
 — Torsten, anleggsarb., 1750
 Lervik & Co., best. Sverre Lervik, kon-
 feksjonsfabrikk
 — Sverre, skredder, 1000
 Lillevik, Arthur A, anleggsarb., 1125
 Lyngjem, Inger, skredder, 875
 Lyngjemsgjerde, Laura, skredder, 500
 Lyngstad, Petra, skredder, 950
 Marthinussen, Monrad, kolonialf., 2600,
 1875
 Midtgård, Ole, arb., 10,000, 300
 Mensås, Kristian, anleggsarb., 2025
 — Marius, anleggsarb., 2175
 — Ole, anleggsarb., 2375
 Mordal, Odd, anleggsarb., 1200
 Myren, Alf I, skredder, 525
 Nakken, Gunvor, skredder, 400
 Nes, Bjarne, gbr., 3100, 925
 Nesje, Georg, handelsm., 600
 — Jørgen, butikkbetj., 5000, 900
 — L J, landh., 9000, 3375
 — Martin, handelsbetj., 775
 Nilsen, Karl, arb., 575
 Nygård, Ingvald, skredder, 650
 Olsen, Anton, skomaker, 650
 — Bastian, arb., 900
 Pedersen, Arnold, konfeksjonsfabrikk, 800
 Rasmussen, Johanne, skredder, 525
 Remen, Alf, 550
 — Sivert, pensjonist, 1200
 Remmen, Anna, skredder, 300
 Rauma Trævarefabrik a/s, disp. Lars
 Hukkelberg, dører, vinduer og møbler,
 trelast
 — Uldvarefabrik (Erling Digernes)
 Romsdals Mineralvandfabrik (J. Fosse)
 Rotevatn, Ståle, arb., 800
 Rudi, John, arb., 850
- Røhme, Anne, bok-, papir- & kortevare-
 forr., 6000, 1000
 — Anton, baker, 15,500, 1650
 — Jørgen, arb., formue 4000 kr.
 Sekkenes, Lina, skredder, 275
 Seljevold, Sigurd, skredder, 1850
 Setnes, Johan, gbr., 10,500, 1200
 — Olaf, gbr., 30,000, 650
 — Ole, gbr., 62,200, 1975
 — Peder, konfeksjonsfabrikk, 11,800, 2400
 — Petra, gbr., 1000, 1550
 — Roe, gbr., 19,600, 1050
 Skote, Nic. H, gbr., 24,100, 1675
 Skålhamn, John, anleggsarb., 1200
 Sogge, Andreas O, huseier, 2500, 500
 — Ingvald, skomaker, 800
 Soma, Johs., huseier, 1100
 Stannnes, Anna, skredder, 350
 Strand, Margit, arb., 1025
 — Rudolf, arb., 300
 Sæther, Borghild, arb., 1025
 Sodal, Asbjørn, chauffør, 500
 — Halvor, fotograf, 925
 Søvik, Ole, skomaker, 3500, 400
 — Peder, arb., 1200
 Tafjord, O G, bundtm. & luefabrikk, 1000
 1500
 Tonberg, Anna, skredder, 1000
 — Betty, arb., 2000, 425
 Torvik, Amund, skredder, 2300
 — Lars A, skredder, 550
 — Søren, huseier, 1400
 Wiik, Berta, skredder, 1275
 — Olaf, skredder, 400
 — Per, skredder, 400
 Wold, Einar, huseier, 16,800, 375
 — Jakoba, huseier, 7000, 525
 Woll, Johan, arb., 1200
 Østgård, Gurå, pensjonist, 9800, 1425
 Øverland, Martin, anleggsarb., 1775

Postadr.: Verma

- Aasen, Mathias, gbr., 5900, 1075
 Bjørneberg, Mathias, småbr., 1200, 875
 — Ole, gbr., 2500, 1150
 Brandal, Ragna, lærerinne, 3025
 Brevik, Hans, lærer, 4700, 3325
 Brude, Benjamin, gbr., 7200, 675
 — Hans, gbr., 3900, 925
 — Marit, kårkone, 2000, 400
 — Mathias, gbr., 14,600, 800
 — Ole, gbr., 5500, 625
 — Sivert, gbr., 5900, 825
 Brudeli, Brøder, (Paul og Mathias Brude-
 li), snekkerverksted
 — Mathias, arb., 5000, 700
 — Paul, gbr., 3000, 1250
 — Sigrid, kårkone, 1400, 400
 Brudestuen, Lauritz, gbr., 3100, 825
 Brudevold, Jørgen, småbr., 1600, 950
 — Martin, gbr., 3200, 850
 Fladset, Anne, pensjonist, 20,000, 700

Gjershaug, Benjamin, småbr., 3400, 950
 Gravdehaug, Einar, veiARB., 850
 Hatledal, Jakob, småbr., 4600, 325
 Henriksen, Henning, gbr., 6600, 825
 Hersel, Arthur, veiARB., 600
 — Jakob, småbr., 875
 Holen, Jørgen, veiARB., 2000
 Kågen, Daniel, maler, 1550
 Kjosstuen, Gunnar, banev., 2800
 Kleven, Elias, gbr., 22,100, 1450
 — Per, gbr., 4200, 975
 Korsan, Aasta, jordmor., 3600, 1000
 Kylling, Alfred, arb., 9000, 925
 — Asbjørn, gbr., 4300, 650
 — Erik, arb., 1300, 600
 — Fredrik, arb., 3000, 500
 — Fredrik, kårman, 20,500, 1050
 — Lars, gbr., 26,400, 1275
 — Olaf, gbr., 17,300, 1000
 Larsslett, Edvart, arb., 600
 Larssletten, Lars, arb., 550
 Lien, Iver, banev., 2950
 Lindstad, Simen, banev., 2225
 Lislien, Even, gbr., 5500, 1950
 Lykkeslet, Ingvald, arb., 2000, 1000
 — Anna, arb., formue 5000 kr.
 — Nils, arb., 1000, 525
 — Ingvald, arb., 1000, 625
 Løkra, Nils, gbr., 7900, 700
 Monge, Alfred P, veiARB., 725
 — Ansgar P, veiARB., 800
 — Petter, arb., 5000, 400
 Normann, Paul A, veiARB., 975
 Nylovold, Nils, småbr., 5900, 325
 — Olaf, gbr., 10,200, 1100
 Ofstad, Hjalmar, veiARB., 1050
 — Otto, veiARB., 750

Ormheim, Elling, pensjonist, 8200, 650
 — Ingrid, lærerinne, 3000, 1100
 Pedersen, Olaf H, banev., 2750
 Pladsen, Anders, baneform., 5500, 2450
 — Torkil, gbr., 16,800, 775
 Rødstøl, Brit, kårman, 400
 — Johan, arb., 1000, 800
 — Knut, gbr., 5400, 725
 — Laurits, småbr., 275
 — Lovise, arb., 400
 — Ole, arb., 600
 — Paul, gbr., 7800, 900
 Skjæret, Engebref, stasjonsm., 3000
 Sletta, Leif, arb., 775
 — Magnus, småbr., 2500, 1150
 — Mathias, arb., 6000, 300
 — Seriana, gbr., 15,000, 450
 — Sivert, landh., 20,700, 2625
 — s' skotøiforretning (Sivert Sletta)
 Slettagjeld, Ole, kårman, 1000, 500
 Slettaløkken, Jørgen, veiARB., 725
 — Olaf, veiARB., 900
 Slettali, Anders, gbr., 14,600, 1350
 Slettaøien Ole, gbr., 2400, 525
 Staurset, Karl, gbr., 4800, 700
 Staven, Alfred, veiARB., 1325
 Stavem, Paul, maskinp., 2300
 Stokke, Jørgen, gbr., 6200, 725
 — Ole, veiARB., 925
 Sæterbø, Edvart, småbr., 2600, 1100
 — Ole, gbr., 7100, 1325
 Sæther, Lars, gbr., 5800, 1225
 Teigen, Anders, veiARB., 950
 Tronshart, Petter, baneform., 3175
 Vangen, Alfred, maler, 500
 Vikan, Edvart, veiARB., 1350
 Øien, Ole, veiARB., 800

Halsa herred

118.59 km.², 1220 innb., Halsa sogn, lensm.distr. og tingl., Nordmør sorenskr. — Antall skylds. eiend. 184 med en samlet matr.sk. av 392 sk.mk. Gjennems. verdi pr. sk. mk. 4091 kr. — For budg.året 1933/34 utgj. den saml. ant. innt. 267,282 kr., formue 1,525,900 kr., fordelt på 512 skattydere, samlet herredsskatt 32,373 kr.

Postadr.: Bårdset

Aakvik, Gjertrud, kårman, 200
 — John L, fisker, 300
 — Ole L, gbr., 4900, 50
 — Petra L, sypike, 300
 Bårdset, Hans, kårman, 1000, 375
 — Lars I, kårman, 4400, 475
 Bårset, Kristian H, landh., 19,700, 725
 — Tore L, gbr., 13,000, 1000
 Birkelund, Håkon, motorm., 450
 — Hans, motorm., 4000, 650
 — Johan, arb., 375

Birkelund, Ole, elektrikker, 450
 Hønsvik, Gina L, sypike, 325
 — Lars S, småbr., 1800, 450
 Kletten, Martha H, kårman, 4500, 200
 Klevset, Aug., landh., 7900, 1100
 — Edv. O, motorm., 400
 — John M, gbr., 22,600, 650
 — Nils A, fisker, 325
 — Ole E, gbr., 9100, 700
 Korsnes, Albert H, fisker, 375
 — Edvard L, fisker, 800, 175
 — Elmar L, fisker, 250



OLUF BJØRNESETH & CO A/S

HENR. MAGNUS C.S.

COLONIAL ENGROS

BERGEN

Korsnes, Hans H, fisker, 375
 — Hans O, arb., 2000, 500
 — Ingebrigt E, fisker, 200
 — Johannes K, gbr., 3300, 975
 — Lars E, fisker, 225
 — Ole J, småbr., formue 5000 kr.
 — Tore K, snekker, 325
 Løvik, Anders J, gbr., 16,900, 950
 — John H, fisker, 250
 — Ole J, kårn., 4000, 575
 — Sivert L, gbr., 16,100, 625
 Oterholm, Erik, kirkesanger, 4325
 Rabben, Martha T, sypike, 325
 — Mathea, småbr., 2800, 300
 — Ole T, båtbygger, 425
 — Tore O, gbr., 4900, 875
 Reiten, Ole J, småbr., 3000, 650
 Skålvik, Magnar M, fisker, 325
 — Martinus E, småbr., 800, 475
 Snekvik, Øisten, småbr., 900, 500
 Sæter, Anders E, fisker, 700, 350
 — Hans T, gbr., 1725
 — Peder E, fisker, 375
 — Ranei, kårnke, 3300, 525
 Søvik, Anders N, arb., 375
 — Ellen A, huseier, 1000, 200
 — Isak A, småbr., 1800, 325

Postadr.: Halsanaustan.
 Aakvik, Gudrun, butikkd., 300
 — Lars N, reverøker, 650
 — Lars, A/s, kolonial- & manufakturforr.,
 1160, 192
 — Nils E, gbr., 16,100, 1100
 — Rannei E, huseier, 1000, 250
 Aasbo, Erik J, gbr., 5600, 1775
 — Haldor, forpakter og gbr., 800, 175
 — Hendrik, postbud, 925
 — John J, småbr., 2000, 250
 — Knut O, småbr., 2100, 450
 — Peder L, gbr., 9800, 675
 Bårset, Ola L, gbr., 12,100, 775
 Bergesvik John E, skredder, 1000, 600
 Betten Nils K, chauffør, 475
 — Peder K, småbr., 1700, 450
 Elshaug, Marie, sykepl.ske, 950
 Fjervik, Anne, landh., 5400, 475
 Fjorvik, Ellen, strikkeske, 4000, 350
 — Gurine J, gbr., 3100, 325
 — Ingebrigt N, gbr., 52,500, 775
 — Margrethe, kårnke, 1900, 600
 Furrness, John, skredder, 9000, 1200
 Gjerstad, Edvard, gbr., 4200, 550
 — Martha, sykepl.ske, 325
 — Martinus, elektr., 400
 — Edvard, gbr., 4200, 550
 — Tore N, gbr., 3600, 950
 Grenne, Bernh., garveri, 2000, 375
 Halle, Jens N, arb., 375
 — Nils, småbr., 4200, 925
 — Nils N, arb., 450
 Halså Telefonsamlag, A/s, form. handelsm.
 Jon Reitan

Halse, Albert H, småbr., 3600, 600
 — Ellen, ververske, 600
 — Elling O, hdls.gartner, 7800, 1725
 — John J, arb., 650
 — Kristian, pens., 3300, 2825
 — Lars N, gbr., 6000, 225
 — Nils L, motorm., 475
 — Planteskole, (Elling Halse)
 — Tore N, gbr., 3600, 950
 Halbak, John O, arb., 250
 — Ole J, småbr., 3600, 600
 Heggem, Anders J, gbr., 16,300, 1300
 Husby, Gjertinus, arb., 450
 Hønsvik, Alfred, arb., 375
 Indreiten, Johan, gbr., 225
 — Lars M, gbr., 3100, 125
 — Marit B, kårnke, 1000, 350
 — Martin, gbr., 3900, 1475
 Johansen, Anna, pens., 2625
 Kvande, Ingvar, hdls.betj., 400
 — Peder, hdls.m., 20,400, 1075
 Liabø, Johannes E, gbr., 6800, 575
 Megård Edvard E, lærer, 1000
 — Ivar E, snekker, 200
 — Ole E, gbr., 7500, 350
 — Ole O, gbr., 2800, 525
 — Peder O, arb., 325
 Megård Sagbruk, (gbr.ne Lars Vatten, Edv.
 Gjerstad og Erik Aasbo)
 — Steinar T, arb., 1200, 200
 — Tore N, gbr., 10,900, 825
 Bøkkås, Martinus, kårn., 1000, 257
 Reitan Johs., A/s, landh., 5200, 723
 — Johannes, hdls.betj., 400
 — Jon, gbr., 8700, 1650
 Reiten, Albert J, småbr., 3400, 1124
 — Anna A, gbr., 13,200, 600
 — Edvard J, kårn., 7000, 350
 — Edvard O, småbr., 1600, 775
 — John E, gbr., formue 10,000
 — Kristian T, renten., 18,000, 700
 — Peder K, gbr., 20,700, 1175
 — Tore K, gbr. og poståpner, 41,800, 3175
 — Tore O, emissær og gbr., 30,700, 2625
 Romfog, Johan, husm., 1400, 475
 — Olav J, arb., 350
 — Ole J, arb., 350
 Rø, Nils E, arb., 275
 Røe, Bersvein K, gbr., 18,000, 1500
 — Fredria N kårnke, 3000, 375
 — Ildri N, gbr., 7100, 375
 — Kristen B, kårnke, 500, 400
 — Lars K, småbr., 4600, 800
 — Nils F, gbr., 6400, 1200
 Saksen, Ellen, småbr., 8400, 350
 Sylte, Ivar, gbr., 3700, 350
 Vatten, Lars, gbr., 12,100, 625
 — Margrethe kårnke, 925
 Vullum, Albert S, småbr., 700, 425
 — Anders S, gbr., 700, 450
 — Bjarne O, arb., 325
 — Børge O, arb., 250
 — Gunnar O, arb., 350

Vullum, Ingebrigt O, arb., 400
 — Ivar G, gbr., 6100, 975
 — John E, gbr., formue 10,000 kr.
 — John L, 6300, 925
 — Markus S, småbr., 2000, 225
 — Ole A, arb., 325
 — Ole B, småbr., 1700, 475
 — Sivert, arb., 325
 — Sverre M, arb., 350
 Vullumsnes, Lars P, arb., 375
 — Peder L, småbr., 6300, 600

Postadr.: Vågland.

Aafareid, Anders, gbr., 675
 — Ole T, gbr., 3500, 600
 Aune, Helga, landh.
 — Johan, hdism., 6000, 50
 Bersaas, Hermann, lærer, 3350
 Bersven, Ole, småbr., 2800, 625
 Betten Handelsforretning, A/s, best. Kristof
 fer Betten, landhd., formue 1700 kr.
 — Anders J, chauffør, 450
 — August N, arb., 300
 — Gunnar O, arb., 350
 — Gurine O, sypike, 350
 — Jens J, arb., 200
 — Johannes J, kårn., 2000, 275
 — John J, småbr., 800, 375
 — John O, småbr., 2100, 200
 — Kristoffer O, kårn., 150
 — Mali A, renten., 6000, 400
 — Markus T, husm., 300
 — Ole Jensen, gbr., 9700, 550
 — Ole Kr., gbr., 14,000, 1725
 — Sagbruk, (gbr. Lars Foss)
 — Tore J, gbr., 7900, 625
 Blekken, Anders A, småbr., 1800, 400
 — John K, gbr., 15,100, 1025
 — Knut J, kårn., 325
 — Lars H, arb., 225
 — Ole J, gbr., 4200, 450
 — Ole K, gbr., 5100, 375
 — Ole K, småbr., 2000, 400
 — Ole P, gbr., 1700, 750
 — Tore J, gbr., 7900, 625
 Botten, Einar S, gbr., 525
 Brun, Kristian, arb., 300
 — Magnar, arb., 300
 — Martinus, arb., 375
 Espvik, Nils P, arb., 200
 Fjordlid, Ole A, gbr., 11,000, 525
 Fjærli, Arne, kårn., 300
 Fop, Gustav O, telef. betj., 400
 — Lars G, gbr., 21,300, 1300
 — Olaus G, småbr., 1900, 950
 — Otto, arb., 400
 Gjengstø, Anders T, småbr., 700, 850
 — Hans P, gbr., 7300, 750
 Glåmen, Edvard O, gbr., 4800, 150
 — Johannes O, arb., 350
 — Johannes S, gbr., 11,900, 825
 — Martin J, gbr., 6300, 250
 — Ole J, kårn., 325

Glåmen, Rasmus, gbr., 10,300 925
 Halså Brandforsikringsselskap, form. gbr.
 E M Rognskog
 — Handelsforening, best. Ingebrigt Megård,
 landh., 28,800, 375
 — Sparebank, opr. 1910, forv. kap. 1. jan.
 1933, 624,000 kr., adm. dir. gbr. Tore Gjer-
 stad, kass. gbr. M P Vaagland, 69,100, 5547
 Haugen, Sivert, renten., 15,900, 1300
 Husby, John N, småbr., formue 1800
 — Nils A, kårn., 300
 — Ole N, arb., 2000, 1025
 Kallset, Tore, landh., 600
 Krokeid, Bersvein, arb., 225
 — Ingebrigt, arb., 250
 Kvande, L, landh., 5400, 675
 — Leif, småbr., 12,000, 250
 Liabø, Annas, gbr., 14,400, 1225
 — Arne O, motorm., 2000, 4500
 — Dorthea, postbud, 1000, 1000
 — Elling O, arb., 350
 — Erik E, arb., 1500, 700
 — Gurine N, sypike, 375
 — Iver O, gbr., 10,700, 1325
 — Johanne N, gbr., 600, 375
 — Johannes J, gbr., 4800, 625
 — Nils E, postbud, 600
 — Nils E, småbr., 3600, 500
 — Ole E, fisker, 400
 — Ole O, gbr., 7200, 450
 Liabøtrø, Anne, kårn., 3000, 300
 — Jakop, gbr., 4800, 375
 — John O, kårn., 500, 1075
 Megård, Ingebrigt, hdls. best., 675
 Nyvold, John O, småbr., 3000, 1175
 Rognskog, Anders J, renten., 4000, 375
 — Elling M, gbr., 11,500, 1425
 — Halvor J, chauffør, 450
 — Ingebrigt M, gbr., 5500, 550
 — Johanne J, kårn., 1800, 250
 — John P, kårn., 325
 — Lars M, gbr., 4500, 325
 — Martinus O, småbr., 1500, 275
 — Ole E, gbr., 15200., 1650
 — Ole J, gbr., formue 7000
 Saltø, Ole P, småbr., 1800, 725
 Sandvik, Anders A, fisker, 200
 — Ole A, fisker, 200
 Settem, Johanne K, pens., 1800, 1100
 — Kristian J, gbr., 3300, 900
 Skålvik, Anne O, kårn., 1000, 400
 — Martinus B, gbr., 13,800, 450
 — Martinus O, fisker, 375
 — Olav O, fisker, 350
 — Ole B, fisker, 375
 — Ole M, småbr., 4400, 625
 Skålvikneset, Henry, fisker, 225
 — Ole, fisker, 300
 — Nils B, småbr., formue 3000
 — Gudolf, fisker, 225
 Skare, Andr., lærer, 3850
 Sletten, Magnus, småbr., formue 1800
 — Ole H, kårn., 250



„101“ er anerkjent overalt

- Fjortoft, Lars, herredskass., 3200, 825
 — Lars Einarsen, kårn., 175
 — Lars Eriksen, gbr., 9700, 150
 — Laurits L, fisker, 3800, 350
 — Laurits M, kårn., 2000, 300
 — Lina & Ingv. K, fisker, 4100, 250
 — Ludv. R, gbr. og fisker, formue 6700 kr.
 — Martinus J K, gbr. og fisker, 325
 — Martinus L, fisker, 3100, 300
 — M E K, smed, formue 7100 kr.
 — Nils A, fisker, 350
 — Nils K, gbr., 350
 — Olaus B, fisker, 2100, 250
 — Olav, lærer, 6500, 4200
 — Olav B, gbr. og fisker, 8900, 150
 — Olav O, fisker, 5600, 275
 — Ole Hansen, kårn., 200
 — Ole O, gbr. og fisker, 5800, 525
 — Ragnv. L, gbr. og fisker, 8800, 400
 — Rasmus G, fisker, 5000, 100
 — Severin E, fisker, 200
 — Sevrin G, fisker, 275
 — Tea og Johan K, gbr. og fisker, 6900, 100
 — Torina L, kårkone, 2000, 200
 Fuglvik, Johan K, gbr. og fisker, 5400, 200
 Hall, Jenny, lærerinne, 2500
 Hjeldseth, Knut K, fisker, 1300, 325
 Kjerstad, Hans O, fisker, formue 2600 kr.
 — Ole Hansen, fisker, 250
 Klokk, Johan, fisker, 1200, 375
 — Ole, småbr., 5400, 325
 Kongsnes, Bjarne, fisker, 350
 — Gustav, fisker, 275
 Landmark, Arne, fisker, 4000, 400
 — Einar, gbr. og fisker, 6300, 375
 — Per, fisker, 200
 — Peter, småbr., 6800, 200
 Lurøy, Ludvik L, fisker, 350
 Otterlei, Edvin M, fisker, 1300, 350
 — Erling J, gbr. og fisker, 3800, 625
 — Erling K, fisker, 800, 350
 — Hans H, fisker, 225
 — Hans I, gbr. og fisker, 800, 275
 — Hans P, fisker, 1500, 250
 — Hans R, fisker, 800, 225
 — Harald J, gbr. og fisker, 9700, 500
 — Hartvik R, fisker, 800, 225
 — Ingebr. I, fisker, 375
 — Ingv. I, fisker, 250
 — Johan P, fisker, 2200, 325
 — Jon Jonassen, fisker, 3300, 250
 — Jonas L, småbr.enke, 3200, 175
 — Knut, fiskeinsp., 2900
 — Kristen O, gbr., 6100, 350
 — Lars J, gbr. og fisker, 8700, 550
 — Laurits O, småbr., formue 6600 kr.
 — Ludv. R, fisker, 225
 — Magnar O, fisker, 250
 — Malene, pens., 475
 — Martin K, fisker, 175
 — Martinus E, gbr. og fisker, 11,000, 725
 — Mellard M, fisker, 300
 Otterlei, Ola L, fisker, 1200, 225
 — Olaus H, fisker, 2000, 250
 — Olav, fisker, 200
 — Olav E, fisker, 250
 — Olav R, fisker, 225
 — Ole O, fisker, 200
 — Ole P, landh., 38,000, 1900
 — Oskar K, fisker, 800, 250
 — Peder Hansen, gbr., 725
 — Peter L, fisker, 200
 — Rasmus H, småbr., 1000, 250
 — Tora O, fisker, 275
 Sandøy, Martin, skredder, 5600, 675
 Skarbø, Knut, fisker, 250
 Søberg, Henry, fisker, 250
 Sørnvik, Olav E, fisker, 225
 — Ole Eliassen, gbr. og fisker, 8000, 275
 — Sevrin E, fisker, 2000, 200
 Torbergesen, Laurine, jordmor, 500, 925
 Tusvik, Karl, fisker, 2300, 275
 Vestvik, Knut, handelsbest., 1625
- Postadr.: Gamlemshaugen**
- Alvestad, Hans N, småbr., 7400, 450
 Erstad, Jakob, fisker, 2400, 325
 — Rolf, fisker, 200
 Hagerup, Henninga, lærerinne, 3300
 Hildre, Elias P, fisker, 225
 Hurlen, Anskar P, fisker, 400
 — Gustav K, fisker, 200
 — Gustav O, fisker, 300
 — Håkon J, fisker, 200
 — Hans K, fisker, 200
 — Ingv. M, gbr. og fisker, 5800, 300
 — Johan J, arb., 1600, 375
 — Johan J, fisker, 1500
 — Karl H, småbr., 1500, 575
 — Knut K, fisker, 350
 — Kristian G, gbr., 5200, 250
 — Ole G, gbr. og fisker, 7100, 525
 — Ole S, fisker, 275
 — Oskar P, fisker, 300
 — Peder P, gbr., 7800, 450
 — Peder Pedersen, fisker, 200
 — Peter H, fisker, 300
 — Peter P, fisker, 225
 — Sevrin, småbr., 1700, 450
 — Thomas J, gbr., 7300, 600
 Rogne, Johan P, gbr., 10,100, 650
 Rysgård, Peter J, fisker, 2800, 200
 Røvreit, Andr. O, gbr. og fisker, 9400, 400
 — Laurits O, fisker, 700, 375
 — Ola E, gbr., 2100, 325
 — Ole O, fisker, 300
 — Peter O, fisker 325
 Skjelten, Helene, kårkone, 4000, 225
 — Ivar K, kårn., 5000, 400
 — Johan J, gbr., 5100, 550
 — Olaus Ø, gbr., 2100, 425
 Stene, Jørgen, maler, 2600, 400

Postadr.: Haramsgrend

Fjærtøft, Andr. P, fisker, 625
 — Laurits P, fisker, 7100, 1075
 Gjøgesund, Andr. J, fisker, 600, 250
 Haram, Alfred K, fisker, formue 3200 kr.
 — Andr. E, gbr., 6300, 525
 — Andr. H, gbr., 8800, 350
 — Andreas J, gbr., 12.400, 350
 — Andr. L, fisker, 7800, 600
 — Andr. P P, fisker, 800, 550
 — Andr. P R, fisker, formue 2400 kr.
 — Bernt H, gbr. og fisker, 7300, 850
 — Bernt P, gbr. og fisker, 8500, 275
 — Bjarne S, fisker, 800, 250
 — Edvin O, fisker, 1800, 925
 — Elias O, gbr., 2800, 350
 — Handelslag, best. Ole K Haram, landh.
 — Hans J, fisker, 5600, 450
 — Hans K A, fisker, 450
 — Hans L, fisker, 1800, 150
 — Hans O, arb., 10.700, 925
 — Ingeborg Anna, pens., 600
 — Ingebr. A, gbr., 7300, 875
 — Ingv. B, fisker, 800, 175
 — Johanne A, kårkone, formue 1000 kr.
 — Jon Lauritsen, fisker, 300
 — Karl E O, fisker, 4000, 300
 — Karl L, fisker, 1800, 150
 — d. e., Karl O, kårkm., 300
 — Karl O, gbr., 6600, 300
 — Knut S, fisker, 2200, 1175
 — Konrad O, arb., 800, 825
 — Lars I, gbr.enke, 2200, 1250
 — Lars L, fisker, 5600, 425
 — Laurits, gbr. og fisker, 10.800, 750
 — Laurits K, gbr. enke, formue 1300 kr.
 — Nils P, fisker, 4300, 375
 — Olav E, fisker, 800, 850
 — Olav L, fisker, 450
 — Ole E, fisker, 4100, 575
 — Ole J H, pens., 5000, 600
 — Ole K, gbr., 12.200, 1225
 — Ole P H, gbr.enke, 11.000, 275
 — Peder B, kårkm., 350
 — Peter H, fisker, 800, 125
 — Peter J, fisker, 4800, 400
 — Peter K, fisker, 4200, 350
 — Peter M P, arb., 6000, 250
 — Peter O, fisker, 800, 300
 — Rebekka, gbr., 6900, 200
 — d. y., Sevrin H, fisker, 800, 350
 — Sevrin H, gbr., 5200, 500
 — Sevrin S, arb., 1300, 1375
 — Sverre K, fisker, 350
 — Sverre S, fisker, 800, 325
 — Syvert P, fisker, 800, 125
 — Tomas L, fisker, 12.300, 250
 Rudi, Ingolf, fisker, 700, 650
 Ystenes, Laurits, arb., 8000, 525

Postadr.: Haramsøy

Aakre, Andr. M, fisker, 475

Aakre, Anna, pens., 975
 — Elias H, gbr., 3100, 375
 — Elias R, gbr., 17.300, 2900
 — Haakon M, fisker, 475
 — Hans P, gbr., formue 7400 kr.
 — Harald K, fisker, 300
 — Johan H, kårkm., 200
 — Johan P, skipper, 7900, 3250
 — Jonas J, gbr., 2500, 550
 — Karl, los, 16.600, 2675
 — Karl J, arb., 7100, 3075
 — Karl K, fisker, 300
 — Knut K, fisker, 300
 — Martinus J, gbr., 5700, 300
 — N, lensm., 30.200, 3525
 — Nils A, gbr., 9100, 325
 — Ole M, fisker, 1800, 475
 — Olina M, kårkone, 100
 — Peter E, kårkm., 275
 — Peter J, fisker, 1000, 800
 — Peter S, kårkm., 5000, 250
 — Petrine P, gbr., 4300, 275
 Aarseth, Andr., arb., 500, 475
 — Johan, småbr., formue 1700 kr.
 Abelseth, P, fabr.arb., 700
 Alme, Astrid, lærerinne, 3050
 Austnes, Arne I, fisker, 300
 — Arne P, fisker, 300
 — Håkon P, fisker, 300
 — Hans L, gbr., 19.300, 750
 — Ingebr. I, småbr., 5100, 475
 — Ingv. I, fisker, 300
 — Johan J, gbr., 5100, 1175
 — Jon P, fisker, 200
 — Jonas O, fisker, 200
 — Karl J O, småbr., 10.000, 525
 — Karl L, lensm.betj., 5100, 2150
 — Magnus P, fisker, 300
 — Nils Larsen, trelasthdl., 20.000, 100
 — Ole P, gbr., formue 2800 kr.
 — Peder O, fisker, 6500, 275
 — Petter J, gbr., 4800, 275
 — Ragnhild, kårkone, 150
 — Sofie O, kårkone, 150
 Dahl, Helene, pens., 4000, 1250
 Drabøslid, Rasmus, bygn.m., 1000, 700
 Dyrkorn, A, fabr.arb., 700
 Engen, Johan, småbr.enke, 3100, 225
 Flem, Johan S P, bankkass., 4700, 325
 Flovik, K, fabr.arb., 700
 Godøy, R, lærer, 4200, 4250
 Hånes, J, fabr.arb., 500
 — Olav, skom., 10.100, 1700
 — Peter, fabr.arb., 800
 Haram, Andr. K, fisker, 250
 — Arne K, fisker, 250
 — Jenny Sivertsen, småbr., 1800, 375
 — Karl Andersen, småbr., 2800, 375
 — Karl O K, arb., 2300, 775
 — Kristian M, småbr., 4300, 150
 — Laurits O, småbr., 3000, 275
 — Nils B, småbr., 5000, 375



OLUF BJØRNESETH & CO A/S

HENR. MAGNUS C. S.

COLONIAL ENGROS

BERGEN

- Haram, Olaus J, småbr., 700, 125
 — Peter M P, småbr., 6400, 275
 — Sevrin B, småbr., 4900, 325
 — Sevrin S P, fisker, 375
 — Sparebank, opr. 1868, forv.kap. 1/1 1933
 2,714,373 kr., adm. dir. gbr. E R Aakre,
 kass. småbr. J Flem, formue 482,000 kr.
 Hasselberg, P, fabr.arb., 700
 Helland, Peder, fabr.arb., 225
 Hoff, H, fabr.arb., 250
 Holmberg, Oskar, fisker, 250
 Husdal, Karl J, snekker, 350
 Iversen, M, arb., 300
 Kjelstad, Anders O, småbr., 1600, 350
 Kristoffersen, Johan, arb., 300
 Langva, Karl N, gbr. og agent, 10,400, 350
 Larsen, Lars, landh., formue 9400 kr.
 — Sevrin, poståpn., formue 10,500 kr.
 Løken, Marie, småbr., 3500, 175
 Mo, Peder, elektr., 2000, 1675
 Morseth, M, fabr.arb., 400
 Mydske, Arne, gbr., 1050
 — Marie, kårkone, 200
 — Martinus H, gbr., 6700, 550
 — Peder J, gbr., formue 11,100 kr.
 Nogva, Olav P, arb., 300
 — P D, smed, 8100, 425
 Olsen, Karl S, handelsm., 525
 Remme, John, fabr.arb., 300
 Rogne, Karl, lærer, 3950
 Røsand, A J, pens., 5000, 2525
 Skare, Olav, fabr.arb., 500
 Stornes, Iver, kolonial- og bakeri, 6000, 575
 Strand, Johan, småbr., 3100, 250
 — Konrad, fisker, 300
 — Peter, fisker, 300
 Strømmen, Andr., fyrv., 2300
 Svendsen, Laurits, fisker, 2400, 250
 Sønstebø, R, kraftbest., 12,000, 4400
 Sørensen, Olav, arb., 400
 Tomren, Andr., fisker, 2600, 100
 — Julius, fisker, 300
 — Peter A, fisker, formue 2900 kr.
 — Vilhelm, fisker, 300
 Ulla, Andr. M, fisker, 7600, 300
 — Elias M, gbr., 20,600, 875
 — Frithjof N, fisker, 4000, 400
 — G W, landh., 3700, 750
 — Gustav S, gbr., 24,600, 1125
 — Hans H, fisker, formue 2900 kr.
 — Hans O, fisker, 300
 — Hans P, gbr., 17,700, 925
 — Karl K, gbr., 20,700, 725
 — Karl M, småbr., 14,500, 175
 — Martinus A, kårkm., 4000, 350
 — Nils J, gbr., 12,500, 1200
 — Olaus P, fisker, 250
 — Ole O, gbr., 3700, 475
 — Peder H, gbr. og fisker, 12,900, 475
 — Peter Hansen, pens., 800
 — Petter M, fisker, 24,600, 550
 Ulla, Sevrin G, kårkm., 4000, 100
 — Sevrin Gustavsen, gbr., 13,500, 225
 Ullahammer d. y., Ole H, fisker, 2900, 250
 — Sevr., los, 9200, 550
 Ulvestad, Astrid, pens., 800
 — Karl, skredder, 6000, 425
 — Sigurd, fisker, 300
 Uri, K, fabr.arb., 400
 Valle, Ingrid, jordmor, 1000
 Vestre, Gustav, gbr., 8600, 525
 — Hans, fabr.arb., 600
 — Ludv., fabr.eier, 900, 600
 — s Orgelfabrik (Ludv. Vestre og Hans Vestre)
- Postadr.: Hildre**
- Alvestad, Alfred A, fisker, 300
 — Anna, gbr., 5300, 200
 — Iver R, gbr., 8100, 625
 — Johan B, småbr., 3800, 450
 — Jonas K, kårkm., 4000, 300
 — Karl A, fisker, 300
 — Knut L, arb., formue 7200 kr.
 — Knut R, gbr., 425
 — Laurits B, kårkm., 300
 — Magnus L, gbr., formue 4000 kr.
 — Marius J, fisker, 200
 — Martin M, fisker, 300
 — Martinus M, småbr., 1600, 250
 — Nils B, fisker, 300
 — Olaus J, fisker, 300
 — Peder P, gbr., 3200, 325
 — Peter J, gbr., 3900, 100
 — Peter K, fisker, 500, 325
 — Peter M, gbr., 1200, 350
 — Petrine K, småbr., 4100, 100
 — Ragnv. K, fisker, 225
 — Sevrin F, gbr., 5100, 625
 — Syver S, fisker, 350
 Fiksdal, Mads, fisker, 875
 Fladseth, Jens, småbr., 2200, 475
 Fylling, Håkon, fisker, 300
 — Jakobia, småbr., 1900, 400
 — Peter, fisker, 300
 Helland, Arnt, småbr., 1600, 100
 Hildre, Anton A, arb., 500
 — Bernt P, småbr., 4200, 575
 — Gustav G, småbr., 8000, 750
 — Hans A, arb., 300
 — Hans S, småbr., 2000, 200
 — Harald J, fisker, 2400, 1950
 — Johan A, gbr., 4400, 950
 — Jonas H, småbr., 1000, 700
 — Kristina H, kårkone, formue 8000 kr.
 — Pearl, arb., 250
 — Peter P, disponent, 3800, 3300
 — Peter I, gbr. og fisker, 3200, 825
 — Peter P, disponent, 3800, 3300
 — Petrine I, kårkone, 2000, 150
 — Sverre H, arb., 250
 Hildremyr, Ole E, kårkm., 400
 — Peter J, småbr., 1800, 375

DE GODE KAFFESORTER - MØRE KJØPMÆNDS

Hildrestrand, Anton, fabr.arb., 400
 — Johan K, gbr., 7000, 550
 — Knut J, arb., 3100, 875
 Korsnes, Emil, småbr., 1500, 650
 — Knut L, pens., 775
 Kvithaug, Peter J, småbr., 4000, 525
 Langlo, Leonhard, arb., 250
 Meek, P K, fyrv., 1500, 3100
 Møre Garnfabrik, A/s, disp. Peter Hildre,
 21,500, 700
 Otterlei, Jon K, gbr., 2000, 350
 Reiten, Erling Th., kårn., 250
 — Gustav S, småbr., 2700, 275
 — Hans P, gbr., 4500, 350
 — Peter P, småbr., 700, 700
 — Petter K, gbr., 6000, 1325
 Rogne, Hans O, arb., 425
 — Harald, disp., 2200, 1375
 — Lars O, hand.betj., 400
 — Olaus, landh., 9000, 850
 Rovde, Jakob S, gbr., 7700, 525
 Sjøstad, Karl, fabr.arb., 450
 Sunnmøre Fiskevegnfabrikk, formue 15,300
 Synnaland, Helga, gbr., 7700, 225
 — Johan L, fisker, 1200, 275
 — Karl P, småbr., 1700, 700
 — Konrad P, arb., 1000, 250
 — Lina J, gbr., formue 2400 kr.
 — Peter L, gbr. og fisker, formue 5900 kr.
 — Peter N, gbr., 500, 175
 — Peter P, gbr., 8300, 400
 — Petter A P, fisker, 400
 — Ragnv. P, fisker, 350
 Vinje, P A, lærer, 1200, 4175

Postadr.: Kjerstad

Aarsund, Elias E, småbr., 12,500, 875
 Blakstad, Johan T, småbr., 5400, 225
 Farstad, Aagne O, fisker, 1000, 200
 — Andr. A, fisker, 300
 — Andr. G, fisker, formue 3000 kr.
 — Andr. H, fisker, 300
 — Arne J, fisker, formue 600 kr.
 — Aslak A, fisker, 200
 — Elias Eliassen, gbr. og fisker, 6700, 400
 — Elias P, fisker, 200
 — Gunnar A, fisker, 200
 — Hans A, gbr. og fisker, 7600, 525
 — Hans J, fisker, 9800, 125
 — Hans P, fisker, 250
 — Henning H, fisker, 250
 — Ingeborg O, kårkone, 200
 — Jens S, småbr., 2600, 225
 — Johan J, fisker, 11,700, 175
 — Johan T, gbr. og fisker, formue 6900 kr.
 — Jon T, fisker, 250
 — Karl G, fisker, 21,300, 750
 — Lars T, fisker, 350
 — Martinus O, fisker, 8300, 300
 — Mikal J, gbr. og fisker, 4900, 250
 — Mikal O, fisker, formue 4800 kr.
 — Nils A, fisker, 375

Farstad, Nils G, gbr. og fisker, 7000, 250
 — Nils J, gbr. og fisker, 9300, 150
 — Olaus P, fisker, 225
 — Olav M, fisker, 300
 — Ole O, pens. 4400, 2075
 — Peter A, småbr., 8000, 225
 — Peter E, fisker, 250
 — Peter H, småbr., 4000, 175
 — Sevrin E, fisker, 4600, 200
 — Sigurd O, fisker, 300
 — Sverre S, fisker, 250
 — Tomas L, småbr., 8400, 150
 Farstadstrand, Henning H, fisker, 250
 Fausa, K J, pastor, 775
 Fjærtøft, Gustav S, fisker, 300
 Giske, Hans N, kårn., 150
 Hegdal, Johan, fisker, 200
 — Olav, fisker, 200
 Hellevik, Håkon H, fisker, 225
 — Jakob O, fisker, formue 4300 kr.
 — Johannes J, kårn., 200
 — Karoline, pens., 1600, 325
 — Lars J, fisker, 250
 — Martin, fisker, 250
 — Olav J, fisker, 3600, 425
 — Olav P, fisker, 400
 — Ole J, fisker, 250
 — Ole O, fisker, 300
 — Peder G J, gbr. og fisker, 3500, 250
 — Peter J, småbr., 13,100, 450
 Hoem, Hanna, lærerinne, 3300
 Hove, P, sognepr., 3300
 Kjerstad, Andr. K, gbr., 11,700, 675
 — Andr. L, fisker, 250
 — Andr. O, fisker, 3500, 350
 — Andr. P, kårn., 150
 — Bernt M, småbr., 2600, 200
 — Elias K, fisker, 3900, 650
 — Elias M, gbr. og fisker, formue 8500 kr.
 — Gustav O, småbr., 1700, 325
 — Ingolf O, fisker, 350
 — Ingv. O, fisker, 200
 — Johan M, gbr., 13,900, 1325
 — Johan N, gbr. og fisker, 15,300, 250
 — Johanne, kårk., 200
 — Jørgen H, gbr., 10,400, 250
 — Karl A, kårn., 5000, 300
 — Karl O, gbr., 11,400, 500
 — Landhandel, A/s, disp. Martinus J Kjer-
 stad, landh.
 — Lars S, fisker, 175
 — M J, hand.betj., 3000, 375
 — Marie L, pens., 700
 — Martinus K, kårn., 200
 — Nils A N, fisker, 9300, 175
 — Nils N, kårn., 2500, 300
 — Ole B, fisker, 300
 — Ole J O, fisker, 5000, 175
 — Peter A, småbr., 3500, 650
 — Peter K, kårn., 1500, 300
 — Peter P, gbr. og fisker, formue 2100 kr.
 — Rasmus S, fisker, 150



brukes fra Nordkapp til Lindesnes

Kjerstad, Sevrin O, småbr., 8100, 175
 — Sevrin S, fisker, 225
 Lausund, Anders B, gbr. og fisker, 8400, 225
 — Andr. H, fisker, 200
 — Einar J, fisker, 10,100, 375
 — Hans J, gbr., 7900, 600
 — Ingvald J, gbr. og fisker, 7500, 500
 — Johan S, fisker, 200
 — Kristina J, kårkone, 1700, 150
 — Nils K, gbr., 4000, 525
 — Nils O, fisker, 200
 — Olava, kårkone, 150
 — Ole B, gbr. og fisker, formue 11,000 kr.
 — Ole H, fisker, 1800, 275
 — Ole J, småbr., 5100, 425
 — Peter A, småbr., 5700, 375
 — Peter N, fisker, 250
 — Ragnar J, gbr. og fisker, 14,500, 875
 — Ragnar M, gbr. og fisker, 10,500, 250
 — Sevrin J, gbr., 2800, 350
 Lepsoy Handelslag, A/s, disp. Ole J O. Farstad, landh.
 Løken, Andreas S, småbr., 4000, 425
 — Hans K, fisker, 250
 — Karl K, gbr., 4000, 375
 — Knut K, fisker, formue 3000 kr.
 — Sevrin, kårk., 150
 Malmo, Olav, fyrv., 3275
 Mittet, Otto, skredder, 250
 Moen, Olav, fisker, 350
 Roald, Leiv, lærer, 1100
 Rønstad, Andr. M, fisker, 3700, 150
 — Ingebr., fisker, 300
 — Johan R, fisker, 300
 — Karl K, fisker, 700, 250
 — Martinus J, småbr., 4500, 200
 — Martinus M, gbr. og fisker, 3500, 250
 — Martinus M, fisker, 200
 — Martinus N, kårk., 200
 — Mikal M, fisker, 2200, 150
 — Olaus J, gbr., 5700, 325
 — Rasmus R, fisker, formue 2800 kr.
 — Tomas T, gbr. og fisker, 4000, 275
 — Toralf R, fisker, 300
 — Toralv T, fisker, 300
 Sperre, Knut, fisker, 300
 Strand, Nils, fisker, 300
 — Ole N, gbr. og fisker, formue 11,700
 Stølen, Karl S, fisker, 200
 — Sevrin S, gbr., 3500, 150
 Sæth, Andr. K, gbr. og fisker, 7900, 375
 — Gunvald B, fisker, 200
 — Hans N, gbr., 9800, 475
 — Henninga, kårkone, 150
 — Johan B, fisker, 350
 — Johan O, gbr. og fisker, 8100, 625
 — Jon B, fisker, 300
 — Karl O, gbr. og fisker, 15,300, 450
 — Karl P, kårk., 200
 — Oskar B, fisker, 400
 — Rasmus O, fisker, 5600, 875

Vadseth, J, lærer, 7100, 3925
 — Jon, agent, 525
 Vatne, Ottar, hds.m., 400

Postadr.: Longva

Barstad, Hans, handelsbest., 1975
 Flem, Agvald L, fisker, 1000, 350
 — Anna P, kårkone, 150
 — Bernt S, småbr., 1400, 150
 — Elias K, gbr. og fisker, 8200, 150
 — Elias P, fisker, 400
 — Filopine, kårkone, 100
 — Johan Kn., småbr., 13,000, 475
 — Johan L, gbr., 3700, 425
 — Johan P, småbr., 5700, 450
 — Johanne J, kårkone, 150
 — Jon K, fisker, 250
 — Karl K, fisker, 300
 — Karl P, fisker, 300
 — Lars J, fisker, 2000, 425
 — Lars K, fisker, 250
 — Martin P, fisker, 300
 — Martinus P, gbr. og fisker, 11,900, 550
 — Olav P, gbr., formue 2200 kr.
 — Ole K, gbr., 20,700, 4550
 — Ole M P, gbr., 3100, 300
 — Olina P, kårkone, 300
 — Paul L, fisker, 200
 — Peder I, gbr., 13,000, 725
 — Peder J, fisker, 500
 — Peder K, gbr. og fisker, formue 12,000
 — Peter L, småbr., 5500, 175
 — Peter O, småbr., 3500, 475
 — Peter S, gbr. og fisker, 12,500, 425
 — Petrine J, kårkone, 100
 — Svein S, småbr., 4900, 500
 — Sverre K, fisker, 200
 Flemsøngs forbruksforening, best Ole Longva, landh., 5500, 300
 «Fremad» A/s, 4000, 300
 Ganlem, Peder I, fisker, 4800, 300
 Helle, Kirsten, fisker, formue 3200 kr.
 Hellebust, Helge, lærer, 3450
 Høyrost, Karl, fisker, 150
 Johnsen, Tora, småbr., 3200, 150
 Klokk, Peter, gbr. og fisker, 3200, 225
 Longva, Arne A, fisker, 800, 175
 — Einar A, fisker, 250
 — Einar O, fisker, 300
 — Elias E, småbr., 1900, 150
 — Fredrik J, fisker, 5400, 250
 — Gunnar K, gbr., 6700, 300
 — Handelsforening, forrf. Hans Barstad, landh.
 — Hans S, gbr., 6900, 1075
 — Harald O, fisker, formue 1800 kr.
 — Ingebr. P, gbr., 10,700, 925
 — J A J, fisker, 250
 — Johan A, fisker, 125
 — Johan O, fisker, 250
 — Johan P, gbr., formue 12,400 kr.
 — Jørgen O, fisker, 1300, 325

Longva, Jørgen P, fisker, 1300, 325
 — Kai, A/s, 3500, 400
 — Karl K, gbr. og fisker, formue 3200 kr.
 — Lars M O, handl.best., 1000, 475
 — Magnus P, fisker, 5100, 100
 — Magnus P, fisker, 1300, 300
 — Martinus, småbr., 10,200, 125
 — Martinus J, gbr. og fisker, 4500, 300
 — Oddmund O, fisker, 1800, 275
 — Olaus O, gbr. og fisker, 11,100, 1525
 — Ole J, gbr., 4700, 425
 — Ole Larsen, gbr. og fisker, 7200, 375
 — Ole P, gbr., 3700, 1125
 — Peder J, gbr., 5000, 450
 — Sevrin R, fisker, 350
 — Sigurd H, fisker, 3200, 375
 — Sigurd O, fisker, 200
 Longvabak, Johan J, gbr., formue 8600 kr.
 Longvanes, Johan P, gbr., 18,900, 550
 — Peder E, kårn., 225
 — Peder E, gbr. og fisker, 900, 775
 Longvastrand, Ole O, gbr., 5900, 750
 Meltevik, Jakob, fisker, 3000, 1325
 Nedregotten, Lars, skom., 3400, 350
 — Hans O, fisker, 6500, 825
 — Johan K, fisker, 5800, 750
 — Josef A, gbr., 8200, 600
 — Knut L, kårn., 150
 — Johan K, fisker, 5800, 750
 — Ole H, kårn., 300
 — Ole K, gbr., 8300, 425
 — Sevrina A, gbr., 9000, 300
 — s. Brødrene, Motorverksted (Daniel og Lars Nøgva)
 Oksnes, Nils, fisker, 8800, 225
 Otterlei, Ivar, lærer, 2600
 — Laurits H, småbr., formue 3800 kr.
 Rogne, Andr. A, småbr., 600, 300
 — Andr. H, kårn., 200
 — Anna J, kårkone, 3000, 300
 — Asbjørn, småbr., 2400, 475
 — Einar E, fisker, 200
 — Elias I, småbr., 500, 200
 — Elias J, fisker, 200
 — Gustav, gbr.enke, 11,800, 400
 — Hans A, pens., 9500, 1575
 — Hans E gbr., 11,100, 675
 — Ingebr. E, fisker, 800, 300
 — Jakob O, bygn.m., 4700, 350
 — Johan E, fisker, 200
 — Johan K, fisker, 150
 — Johan O, gbr., 7100, 450
 — Jonas P, gbr., 8000, 775
 — Josef A, fisker, formue 1100 kr.
 — Karl B P, småbr., 1600, 250
 — Karl O, gbr. og fisker, formue 4600 kr.
 — Knut E, fisker, 200
 — Knut G, småbr., 500, 150
 — Knut J, gbr., 9600, 525
 — Kristoffa, kårkone, 150
 — Leif, fisker, 200

Rogne, Martinus P, kårn., 150
 — Meieri, interess.sk., form. gbr. Peder L Rogne
 — Olav O, fisker, 250
 — Ole O, småbr., 8600, 200
 — Ole P, fisker, formue 900 kr.
 — Oline M, kårkone, 150
 — Peder K, fisker, 200
 — Peder L, gbr., 7800, 650
 — Petter, poståpn., 7500, 1050
 — Sevrin P, gbr., 11,700, 575
 — Sevrine, kårkone, 200
 Skjelten, Sevrin, bestyrer, 600
 Straume, Daniel, agent, 1000, 400
 Uri, Daniel P, fisker, 250
 — Elen, småbr., 5300, 750
 — Laurits G, småbr., 3900, 350
 — Ludv. L, fisker, 400
 — Peter K, småbr., 5300, 375

Postadr.: Myklebost i Haram

Birkelund, Peter, fisker, 1275
 Bjørnsund, Magnus J, gbr., 3100, 625
 Fjærtøft, Toralf, fisker, 3100, 275
 Hagen, Halvard, fisker, 300
 — Kristoffer R, fisker, 300
 — Rafael, småbr., 525
 — Rasmus R, fisker, 400
 Haugen, Matias, gbr. og fisker, 2600, 375
 Løvøy, Ole E, fisker, 13,100, 525
 — Rasmus O, fisker, 200
 Marøy, Laurits, fisker, 1400, 375
 Midtgård, Sverre, lærer, 2600
 Morsund, Inger, butikkd., 650
 Myklebust, Asbjørn K, fisker, 450
 — Einar E, fisker, 6200, 825
 — Elias E, gbr., 6100, 225
 — Elias H, gbr. og fisker, 8300, 1375
 — Elias J, fisker, 200
 — Guri Anna, gbr. og fisker, 8500, 525
 — Hans R, kårn., 400
 — Handelslag, landh., 5000, 550
 — Harald J, fisker, 800, 200
 — Harald M, fisker, 1300, 350
 — Johan K, fisker, 2300, 525
 — John R, gbr., 6600, 625
 — Jon J, fisker, 800, 400
 — Karl G, fisker-enke, 10,000, 850
 — Karl J, fisker, 7800, 575
 — Karl M, fisker, 1300, 350
 — Karoline, gbr., 8400, 200
 — Knut R, gbr. og fisker, 10,000, 275
 — Kristoffer K, gbr., 11,000, 1175
 — Kristoffer L, gbr. og fisker, 5000, 275
 — Lars E, gbr., 11,600, 725
 — Lars N, gbr. og fisker, 10,100, 500
 — Matias R, gbr. og fisker, 13,200, 825
 — Nikolai N, fisker, 3500, 575
 — Nils O, gbr. og fisker, 3700, 500
 — Oddmund K, fisker, 450
 — Ole E E, gbr. og fisker, 7200, 725
 — Ole E J, fisker, 4600, 400



„FAMILJE“ - den jevne husholdningskaffe

Myklebust, Ole E K, snekker, 3100, 800
 — Peder J, fisker, 9200, 500
 — Peder P, gbr., 9600, 775
 — Peter J, fisker, 350
 — Ragnv. M, fisker, 5500, 500
 — Rasmus A R, gbr., 6500, 625
 — Rasmus H, gbr., 13,500, 450
 — Rasmus J, fisker, 900, 450

Myklebust, Sebjørn J, fisker, 250
 — Sigurd E, fisker, 2600, 875
 Oksnøy, Ivar K, fisker, 500, 350
 — Knut L, gbr., 1050
 — Rasmus R, gbr., 19,000, 625
 Risbak, Rasmus, gbr. og fisker, 17,800, 900
 Røsoek, Mads, småbr., 6900, 275
 — Sverre M, fisker, 250

Hareid herred

93.98 km.², 2572 innb. Hareid sogn, Ulstein lensm.distr. og tingl. Søre Sunnmøre so-
 renskr. Antall skylds. eiend. 300 med en samlet matr.sk. av 310 sk.mk. Gjennems-
 verdi pr. sk.mk. 3341 kr. — For budg.året 1933/34 utgj. den saml. ant. innt. 582,003 kr.,
 formue 1,579,000 kr., fordelt på 812 skattydere, samlet herredsskatt 64,239 kr.

Postadr.: Brandal i Sunnmør

Aasmo, Kristian, fabr.arb., 750
 Almestad, Hermod, stuert, 1675
 — Sverre I, fabr.arb., 850
 Apelset, Jonas, stuert, 1775
 Bakke, Peder P, gbr., 6100, 225
 Barnstein, Eirich, baker, 300
 Bjerkvik, Martinus, fabr.arb., 6500, 700
 Bjørndal, J, lærer, 2600, 4150
 — Kristine J, butikkd., 400
 Brandal, Bernt J, skytter, 675
 — Bernt R, skytter, 1050
 — Bernt S, fyrb., 550
 — Edvard E, fabr.arb., 2100, 550
 — Einar O, fisker, 850
 — Elektrisitetsverk (småbr. Ole E Brandal)
 — Emil P, arb., 1700, 150
 — Håkon J, gbr. og fisker, 5500, 1975
 — Hans L, skytter, 375
 — Helge O, fangstm., 225
 — Hjalmar J, fyrb., 1625
 — Ingvald O, stuert, 1075
 — Johan S, gbr. og fisker, 1400, 1150
 — Johannes J, fisker, 625
 — Johannes O, gbr., 1375
 — Jon J, fisker, 850
 — Karl M, gbr., 10,300, 450
 — Lars O, gbr., 6600, 250
 — Lars P, gbr., 4400, 500
 — Lars R, småbr., 4900, 550
 — Magnus P, arb., 9300, 250
 — Olaf J, fangstm., 400
 — Olaf L, arb., 1175
 — Ole E, gbr., 3100, 375
 — Ole Iversen, handelsbetj., 1600, 625
 — Ole J, kårn., 5000, 175
 — Ole S, fabr.arb., 200
 — Oline O, syerske, 200
 — Osear P, skytter, 1225
 — Peder J, reder, 73,000, 6200

Brandal, Peter S. & Co., A/s, ishavsprod.
 selskinn, selolje
 — Peter M P, småbr., 2200, 100
 — Petter J M, fisker, 675
 — Rasmus J, kårn., 250
 — Reidar R, småbr., 275
 — Ruben R, gbr., 7600, 300
 — Severin S, fisker, 225
 — Sevrin L, fangstm., 350
 — Sigv. S, skipper, 425
 — Sigvald S, fangstm., 275

Brandal Sildoljefabrik, a/s, styrer
 Martin Karlsen og Albert Hovland, silde-
 olje, sildemel, fisk og sild, selfangst, fi-
 skeri, sildoljefabrikk, tigr.adr. Haupter
 Brandal, 8300, 1400
 — Svenning O, stuert, 1475
 — Tranbrænderi (landh. K Landmark)
 Brune, Ola J, styrm., 4250
 Eiken, Ole O, fabr.arb., 2000, 525
 — Ole O, fangstm., 300
 Ekrem, Petrus Bernh., fabr.arb., 475
 Fangsmann, A/s, disp. Haakon J Brandal
 Fowles, Basil, fyrb., 550
 Fredtun, Benjamin, skipper, 5800, 1625
 Grimstad, Alfred, arb., 2075
 Hagerup-Larsen, L, skipper, 3400
 Hareid Sparebank, opr. 1927, forv.kap. 1/10
 1933 447,613 kr., form. i styret landh. 5
 Vartdal, kass. gbr. Hans N Rise, 30,900
 4825

Hareide, Ingvald, doktor, 1500
 Haugen, Ole O, skytter, 500
 — Sevrin J, skytter, 425
 Hildre, Arnleif, fyrb., 1225
 — Petter, skytter, 650
 Isflora, A/s, best. Hagerup Larsen, fangst
 & fiskeri
 Johansen, Edmund, fabr.arb., 1775
 Karlsen, Martin, kontorchef, 13,500, 550

Bennett Reklame & Annonsebyrå a.s Trondheim

Vi har dyktige teguere og står til tjeneste med utkast og overslag.

Klæpp, Oddmar, fyrar, 1150
 — Olaf O, fisker, 375
 Kristensen, Alfréd, fangstm., 225
 — Oluf, arb., 2700, 525
 Kvasnes, Nils, form., 950
 Kvitnes, Alf, fisker, 300
 Kyrkjebø, Anton, fabr.arb., 7000, 700
 — Karsten A, småbr., 300
 Landmark, Christine, pens., 300
 — K, landh.,
 — V, poståpner, 7200, 750
 Larsen, Rikhardt, skytter, 3475
 Liavåg, Petter, skytter, 200
 Lillebø, Anders O, fabr.arb., 8600, 350
 — John K, skytter, 400
 — Karl, fabr.arb., 1900, 850
 — Ole A, stuert, 925
 — Petra A, kokke, 300
 Liset, Hans, småbr., 1400, 400
 — Harald, arb., 175
 Marø, Bernt M, fisker, 350
 — Mikal, skytter, 1000, 800
 Mikalsen, Magnus, fisker, 375
 Moldenes, Bjarne, lensm.fullm., 1250
 Molskred, Hj., baker, 1500, 800
 — Jon I, baker, 300
 — Lars I, stuert, 1500
 — Lauritz, fabr.arb., 525
 — Sverre, skytter, 4000, 1125
 Mur, Johannes J, fangstm., 375
 Paulsen, Bernh., stuert, 1200
 Pedersen, Kristian, matros, 850
 — Martin, fangstm., 350
 Polarbjørn, A/s, disp. Martin Karlsen, is-
 havsfangst og arktiske eksp.
 Polarie, A/s, disp. Martin Karlsen, fangst
 og fiskeri, omsetning av sildolje og sel-
 skinn
 Rise, Asbjørn, lærer, 2600
 — Torvald, lærer, 1400, 2875
 Runne, Knut P, fisker, 350
 — Peder J, fangstm., 350
 — Peter R J, fangstm., 650
 — Petter P, fyrer, 6000, 475
 Røren, Andreas, småbr., 1900, 425
 — Einar, arb., 200
 — Erling, fisker, 700
 — Sten, arb., 2400, 150
 Sjosæter, Bertil, fangstm., 275
 — Gjert, fabr.arb., 700
 — Kristen, telefonbest., 675
 «Skarbak», fiskedampsk., partrederi, reder
 og skipper Peder J Brandal
 Skarbøvik, A, best. Ole J Brende, landh.
 Smott, Nils L, skipper, 400
 Storelvens Elektricitetsverk (Martin Karl-
 sen)
 Syvertsen, Olaf, småbr., 550
 Vartdal, S, landh., 17,000, 2950
 Volle, Karsten, skytter, 600
 Ødegård, Johan, fabr.arb., 2500, 200

Postadr.: Hareid

Aasen, Karl, småbr., 1700, 500
 Alme, Andreas M, kårn., 250
 — Asbjørn L, fisker, 3000, 500
 — Joakim S, kårn., 250
 — Jon J, fyrar, 900
 — Karl A, gbr. og fisker, 2000, 650
 — Karl J, småbr., 1800, 800
 — Lars A, gbr., 2400, 475
 — Magnus, fabreier, 1800, 1125
 Alnes, Hans, arb., 500
 — Karl, fisker, 1175
 Alvestad, Edith, butikkd., 300
 — Ingvald, bakersv., 550
 — Ingv., kolonial, glass, stentøi, jernvare
 forr., trandamperi, 2500, 1475
 — Jacobine, telefonbest., 12,000, 1225
 — Jon N, baker, 625
 — Karl I, kokk, 200
 — N O, Eftfl., A/S, disp. Ingv. Alvestad,
 manufakturforr.
 — Nils, bakersv., 1900, 200
 — Nils O, sen., renten., formue 7000 kr.
 — Nils O, jun., telefonbetj., 550
 — Norbert N, tranbrenner, 800
 Aursnes, Rasmus, fisker, 3500, 1300
 Bakke, Laurits Andersen, driftsbest., 5600,
 3000
 — Petter, skipper, 4500, 2225
 Bakkely, Elias, fyrb., 850
 Bigset, Agnar O, arb., 200
 — Arnvid, chauffør, 1400, 575
 — Enok H, gbr. og fisker, 5000, 1050
 — Henrik, fyrer, 1275
 — Knut O, gbr., 200
 — Norvald O, mask., 1525
 — Oddmar O, fisker, 725
 — Ola Lyngre, elektr., 4000, 500
 — Olav O, fisker, 400
 — Olav O, snekker, 600
 — Peter J, gbr., 1900, 525
 — Petrus, fabr.arb., 3500, 825
 — Ragnvald J, fisker, 425
 Bjåstad, Alf A, fisker, 900
 — Andreas E, gartner, 575
 — Einar E, fisker, 700
 — Elling, gbr., 7800, 725
 — Harald, småbr., 1070
 — Peder A, gbr., 2100, 425
 — Sigv. R, gbr., 4000, 425
 Brandal, Alfred, fabr.arb., 2600, 175
 — Johs. H, skipper, 2225
 — Knut O, fangstm., 900
 — Martinus, skytter, 1675
 — Zakarias, målar, 10,000, 800
 Brekke, Håkon, kaptein, 2400, 1950
 — Inge, kokk, 300
 — Ingvald, arb., 550
 Brobak, Ole, mask., 1250
 Brubakk, Alf, styrm., 850
 — Arne, fisker, 475
 — Peter, fisker, 550



„JAVA 1 B“ - den kræsnes kaffe

- Bøe, Modolf, fisker, 1200
 — Petter M, arb., 2200, 500
 Christoffersen, H, skotøiforr., 500
 Dimmen, Arnvid, fisker, 1025
 — Olav, snekker, 625
 — Ole, gbr., 3100, 450
 Dybhavn, Hans, kjøbm., 2600
Dybhavn, Hans, a/s, disp Hans Dybhavn, landh., skibsprov., formue 2500 kr.
 Eikrem, Sevrin, fabr.arb., 1500, 450
 Eilertsen, Gullvald, chauffør, 675
 Ekornesvåg, Johan, fangstm., 275
 Engen, Johannes, mask., 5600, 2850
 Evensen, Arnt, arb., 650
Fangst, a/s, aktiekap. 24,000 kr., disp. Einar Hareide, havfiske, telegr.adr. «Fangst»
 Fjelle, Lauritz, gbr., 8300, 775
 Fjelly, Erling, fisker, 300
 — Gustav, snekker, 300
 Flø, Gustav H, fisker, 2025
 — Hans K, fisker, 350
 — Knut, skipper, 16,400, 6075
 Follstad, Ingebrigt, arb., 500
 — Ole, fabr.arb., 200
 Frøysa, Elias, småbr., formue 6000 kr.
 — Karl, gbr. og fisker, 2500, 1325
 Furnes, Johan, fabr.arb., 1400
 Gamlem, Rolf, fyrer, 225
 Gjeitnes, Karsten, snekker, 200
 — Leif, fyrer, 525
 — Peter, fisker, 225
 Gjerde, Agnar A, fisker, 200
 — Alfred, maler, 800
 — Andreas A, gbr. og fisker, 825
 — Kåre A, fisker, 325
 — Knut A, stuert, 275
 — Olaf A, fisker, 1175
 — Ole S, gbr. og fisker, 7700, 375
 — Ottar A, fisker, 275
 — Peter O, fisker, 275
 Grimstad, Andreas E, småbr., 725
 — Arne, gbr., 5700, 825
 — Arnleif H, fisker, 200
 — Asbjørn, fabr.arb., 525
 — Bretanus, gbr. og fisker, 4400, 975
 — Elias J, gårdsbest., 400
 — Gudleik, fisker, 850
 — Hans J, gbr., 2000, 125
 — Hans R, gbr., 1800, 375
 — Ingolf E, gbr., 7100, 150
 — Johan I, småbr., 1200, 750
 — Johannes G, gbr., 1400, 525
 — Jon J, anl.arb., 200
 — Jon L, fisker, 325
 — Lars H, arb., 1175
 — Lars R, gbr., 2200, 275
 — Lauritz E, gbr., 6900, 660
 — Norvald G, mask., 2450
 — Olav I, gbr., 725
 Håbak, Benoni, gbr. og fisker, 400
 — Bernt H, gbr., 650
 Håbak, Hans B, fisker, 1500, 625
 — Rasmus B, arb., 250
 Haddal, Johan, målar, 750
 Halvorsen, Olaf, mask., 3250
 Hansen, Lars, fabr.arb., 500
 Hareid Gamlehjem, best. Klara Otterlei
 — komm. Elektricitetsverk, driftsbest. L. Bakke
 — Trevarerforretning, A/S, disp. snekker Magnus Alme, formue 5200 kr.
 Hareide, Asbjørn A, fisker, 1225
 — Bernh. H, fisker, 625
 — Bjørn P, styrm., 750
 — Edvard R, gbr., 3900, 450
 — Egil L, fisker, 850
 — Einar J, disp., 16,600, 5175
 — Eindride E, fisker, 1525
 — Elias E, gbr., 9700, 600
 — Emil R, gbr. og fisker, 6100, 550
 — Erling E, fisker, 1025
 — Frithjof F, fangstm., 300
 — Frithjof O, gbr., 3560, 800
 — Gustav K, gbr., 3500, 1625
 — Gustav R, skipper, 7500, 4125
 — Harald E, fisker, 450
 — Henrik R, fisker, 150
 — Ingolf E, lærer, 3000, 3950
 — Isak K, kårn., 4100, 1100
Hareide, Johan E, disp. Einar Hareide, skibsrederi, omsetning av fiskepruse annonse, 7900, 2500
Hareide, Johan E, & Sønner, a kolonial, skibsrekv., malervervarer, jernvarer m. m., telegr.adr. «Sønner», 14,500, 1425
 — Johan J, handelsbest., 1600, 1775
 — Johan L, bryggeform., 2000, 600
 — Johannes S, fisker, 200
 — Johs. R, reder, 15,300, 5200
 — John P, kårn., 375
 — Karl P, fisker, 1275
 — Karsten O, fisker, 1100
 — K L, A/S, disp. K L Hareide, landh., 3000, 200
 — Knut L, disp., 2700, 475
 — Knut R, kontorm., 350
 — Lars J, urmaker, 2200, 575
 — Lauritz S, kårn., 5400, 150
 — Leif S, fisker, 800
 — Ludvik O, gbr., 350
 — Magne F, fangstm., 375
 — Nils L, mask., 700
 — Ola L, elektr., 1350
 — Olav J, fisker, 700
 — Olgard O, fisker, 200
 — Peder S, fisker, 800
 — Peter R, fisker, 275
 — Petra P, pens., 3000, 2550
 — Rasmus K, kårn., 300
 — Rasmus S, fisker, 775
 — Richard P, gbr., fisker, 8200, 3925
 — Robert P, fisker, 500

DE GODE KAFFESORTER - MØRE KJØPMÆNDS

- Hareide, Ruben R, fisker, 1500, 375
 — Sigurd S, fisker, 875
 — Sigv. E, småbr., 450
 — Sigvald L, fisker, 4000, 575
 — Sigvald R, skipper, 15,800, 4150
 — Tordis R, butikkd., 350
 — Trygve E, fisker, 675
 Hareidsdalen Telefonlag, interess.sk., best.
 gbr. Ole Dimmen
 Harkjerv, Bernh., lensm., 4700
 Harlid, Einar R, gbr., 1000
 — Sigv. P, gbr., 4000, 1175
 Hernes, Egil, stuert, 2050
 Hjellbak, Einar, fangstm., 450
 Hjelle, Ole K, gbr. og fisker, 1100
 Hoff, Martin A, småbr., 400
 Holen, Lauritz, fisker, 900
 — Normann, fisker, 3000, 1300
 Holstad, Brødrene, A/s, best. Kristine Overå,
 kolonial, kjøtt og fiskmat, 2100, 225
 — Hans J, fisker, 1000
 — Hotel (Ole Holstad)
 — J J, ass. handel, 9300, 3050
 — Johs L, gbr. og fisker, 5300, 875
 — Joon E J, fisker, 1425
 — Jon O, chauffør, 325
 — Jon O J, fisker, 1300, 400
 — Karl J, fisker, 1100, 1375
 — Lars H, fisker, 2000, 925
 — Lars J, fisker, 1200
 — Ludvig, gbr. og fisker, 5100, 900
 — Ludvig N, gbr., 10,600, 525
 — Nils S, fisker, 1025
 — Njerd, handelsbetj., 525
 — Ole L, gbr., 1500, 250
 — Peter J, fyrer, 1150
 — Sigurd, mask., 1525
 — Sigv., gbr., 2000, 900
 Hovden, Alfred A, småbr., 2700, 400
 — Einar T, fisker, 1100
 — Gudleik G, fisker, 300
 — Gustav P, gbr., 7800, 600
 — Hans H, gbr., 1000, 150
 — Harald H, revepasser, 300
 — Oddmund, fisker, 1550
 — Peter G, revepasser, 275
 — Ruth, poståpner, 1325
 — Tomas, gbr., 5400, 375
 Hovlid, Hans K, gbr., 5600, 300
 — Oskar P, fisker, 15,800, 1375
 — Ole S, fisker, 1225
 — Peter S, fisker, 625
 — Rikhard, fisker, 500
 Howlid, Eiliv, skipper, 275
 — Helga, butikketj., 950
 — Margrethe, butikkd., 350
 — S. landh., bygn.art., jern og trelastforr.,
 86,000, 5300
 Hustadnes, Petter, småbr., 2900, 68
 Jacobsen, Karl, stuert, 1875
 — Rolf, stuert, 1000
 — Ivar, fabr.arb., 725
 Jønsen, Arnleif, fisker, 250
 — Bernh., fisker, 1700, 1575
 Kaldhol, Olavius E, gbr., 2300, 225
 — Ole K, gbr., 1900, 825
 — Oline O, gbr., 5000, 125
 Kjelstadli, Lars, fisker, 725
 Klovning, Anders, småbr., 2300, 375
 Klungsoyr, Johan, gbr., 1300, 175
 — Karl, fisker, 1500, 800
 — Peter, anl.arb., 375
 — Rolf, anl.arb., 375
 Knudsen, Gunnar, fyrar, 1175
 Korshaug, Olaf, småbr., 950
 Korsnes, Håkon, arb., 250
 — Leidulf, arb., 175
 — Leonh., bryggeform., 1700, 1775
 — Sigurd, fisker, 800
 Kvammen, Alf E, fisker, 875
 — Edvard A, gbr., 5800, 300
 — Johan J, arb., 375
 — Jon E, fisker, 300
 Lillebø, Anders, fyrb., 700
 Liset, Ole O, gbr., 7900, 525
 Måseide, J P, lærer, 5800, 2825
 Moldenes, Elisæus, pens., 3550
 Moldskred, Harald, matros, 4700, 925
 Mork, Anders J, fisker, 475
 — Georg, fisker, 825
 — Georg H, fisker, 650
 — Harald H, fisker, 925
 — Ingvald, fisker, 175
 — Johannes, gbr., 6300, 525
 — Johs. L, snekker, 525
 — Karl L, arb., 300
 — Lars G, gbr., 2100, 250
 — Leif, fisker, 850
 — Ragnvald S, gbr., 1900, 625
 — Reidar H, fisker, 250
 — Sivert B, gbr., 1900, 175
 — Sverre J, fisker, 900
 Myrhol, Lars, snekker, 1000
 Nettet, Andreas R, gbr. og fisker, 4900, 475
 — Dina, garn-, trikotasje- & manufaktur-
 forr., 1000, 1250
 — Ingvald N, fisker, 275
 — Jon K, fisker, 425
 — Knut J, gbr., 4200, 550
 — Nils J, gbr., formue 1800 kr.
 Nevstad, Jon O, fisker, 1525
 — Martinus O, fisker, 600
 — Nikol, gbr., 12,000, 550
 — Nils N, fisker, 3000, 1575
 — Olaf O, gbr., formue 1200 kr.
 Nybø, Bjarne, fyrer, 400
 — Borghild, sykesøster, 600
 — Ole A, gbr., 3700, 1725
 — Peter O, mekaniker, 450
 — Sverre O, skytter, 475
 Næss, Martin, anl.arb., 1350
 Nøringset, Arnt K, småbr., 500
 — Jørgen O, fisker, 19,700, 550
 — Kristoffer A, småbr., 3100, 375



brukes fra Nordkapp til Lindesnes

Nøringset, Kristoffer O, småbr., 2400, 325
 — Ole A, småbr., 4200, 325
 Olsen, Karl, fisker, 1000, 900
 Overaa, Andreas, matros, 775
 — Harald J, matros, 675
 — J J, herredskasserer, 5900, 1000
 Petersen, Øivind, fisker, 500
 Pettersen, S, agent, 12,500, 2325
 Riise, A C, pens., 3300
 — Anders J, chauffør, formue 2400 kr.
Riise, Rødr. (Johs. og Karl J Riise), ass. landh.
 — Karl J, kjøbm., 3800, 475
 — Sevrine, pens., 1000, 1700
 — Sverre J, gbr., 3400, 475
 Ringstad, Marie, jordmor, 1800
 Rise, Andreas P, kårn., 3200, 225
 — Arthur A, gbr. og fisker, 3500, 1000
 — Artur M, fisker, 375
 — Hans N, bankkasserer, 10,200, 2275
 — Harald, gbr., 3600, 1200
 — Helga, butikkd., 350
 — Hermod, kunstmaler, 2500, 725
 — Johs J, småbr., 4200, 475
 — Johannes O, småbr., 2300, 1175
 — Karsten L, fisker, 375
 — Ludvig K, gbr. og fisker, 8000, 775
 — Mikal, fisker, 4300, 250
 — Peder P, gbr., 1400, 225
 — Peter K, fisker, 7000, 250
 — Randulf, lærer, 14,000, 4050
 — Ragnvald O, gbr., 2300, 450
 — Rasmus P, gbr., 4400, 575
 Risvik, Arnulf, fyrar, 900
 — Magne, fisker, 600
 Røysa, Anton J, småbr., 3400, 375
 Røyset, Arthur N, fisker, 700
 — Bernt N, fisker, 1100, 475
 — Hans P, fisker, 475
 — Ingolf N, arb., 350
 — Ivar H, gbr., 2700, 175
 — Ivar O, skom., 4200, 350
 — Johan H, gbr., 2100, 500
Røyset, Karl, skotøiforr. & la-rhandel, 2400, 1825
 — Lauritz A, gbr., 3800, 475
 — Nikolai, gbr., formue 1700 kr.
 — Ole A, kullempør, 200
 — Peder, stuert, 1625
 — Peter I, fisker, 650
 — Severin J, gbr., 3900, 625
 Sellereit, Ingvald, fisker, 6000, 750
 Sivertsen, Andreas, arb., 1500, 700
 — Arthur, fisker, 325
 — Nils, fisker, 1150
 — Olaf A, fisker, 925
 Skjeide, Kristian, stuert, 1450
 Skrede, Nils P, småbr., 1450
 Slettebak, Johan, mask., 2575
 Snipsøy, Andreas L, gbr., 3400, 350
 — Bjarne K, fisker, 250
 — Karl K, fisker, 875

Snipsøy, Karl R, stuert, 1075
 — Knut K, gbr., 625
 — Peter J, gbr., 4800, 400
 Solheim, Arthur, anl.arb., 425
 Sulebak, Anton A, gbr. og fisker, 3000, 300
 — Ingvald R, skipper, 2575
 Sulebust, Johannes M, gbr. og fisker, 5400
 760
 — Lisa, kårenke, 2000, 100
 Sulesund, Johan I, småbr., 1100, 325
 — Lauritz P, småbr., 3400, 775
 Svane, Arnvid, smyrjar, 250
 — Henrik, fisker, 450
 Svoren, Hans, kårn., 600
 Syvertsen, Olaf, fisker, 1400
 — Sverre O, fisker, 1000, 1550
 Sæther, Anders, arb., 975
 Teien, Jenny, friserdame, 250
 Teigen, Frithjof, fabr.arb., 250
 — Harald, fabr.eier, 5300, 3350
 Teigene, Arthur, fabr.eier, formue 49,200 kr.
 — Hilda, fru, pens., 2500, 300
 — Johs., pianostemmer, 450
 — Mathilde, pens., 6600, 4225
 — Th., fabr.eier, formue 52,800 kr.
Teigene, Ole J & Sønner, (Th. Harald og Arthur Teigene), formaling a
 fiskeguano og fodermel, eiere av fisk
 været Festvåg i Vågen, eksp. av sil
 fisk, tran, telegr.adr. Teigene
 Thorheim, Elbert, mask., 1800
 Tophol, Adolf, småbr., 2400, 525
 Torgersen, Hans, arb., 800
 Voldsdali, Alfred, mask., 1500, 2700
 Østrem, Ingolf P, fisker, 200
 — Peder P, fisker, 500
 — Peter, småbr., 1400, 225
Øyulf, a/s, aktiekap. 20,000 kr., disp. E
 nar Hareide, rederi for fiskedampskib
 «Øyulf», Telegr.adr. «Øyulf»

Postadr.: Hjørungavåg

Aasen, Ludvig A, småbr., 1700, 175
 Alme, Bjarne O, fisker, 2000, 525
 — Olav B, gbr., 8100, 500
 Arnason, Julius L, arb., 425
 Aursnes, Gustav P, fisker, 1200
 Brande, Bjarne, arb., 850
 Edevardsen, Henrik, fyrb., 1500, 1625
 Fjærstad, Johannes, fisker, 675
 Garshol, Rasmus, gbr., 3300, 575
 Giske, Adolf, småbr., 475
 Haugen, Einar S, fisker, 1225
 — Severin O, gbr., 400
 Hjøringdal, Johan T, gbr., 3100, 375
 — Olaf O, gbr., 3200, 175
 — Pauline T, gbr. og fisker, 5200, 525
 Hjøringnes, Martinus O, fisker, 1700, 375
 — Olaf L, småbr., 4100, 325
 — Ole P, gbr., 6400, 525
 Hjørungavaag Kulkompani, A/s, kontor
 Vartdal

Nord-Trøndelag Fylkes Adr. bok HANS G. MOE'S FORLAG
 TRONDHEIM
 med skatteligninger

Hjørungavåg nye mek. Verksted.

a/s disp. R Ofstad, mek. verksted, patentslipp og skibsbyggeri, Telegr.adr. Verkstedet, Hareid

— Telefonsamlag, form. gbr. Ludvig Aasen Hovde, Sivert A, kårn., 250
 Jonsson, Jon, fyrb., 2500, 1300
 Kormeseth, Alb., tømmerm., 750
 Korshamn, Alf, fisker, 225
 — Hans K, småbr., 1300, 650
 — Karl H, fisker, 225
 — Lauritz, fisker, 450
 — Martin O, gbr., 9700, 925
 Kvammen, Rasmus J, arb., 300
 Kviteng, A/s, disp. Bjørn Øvrelid, fangst og fiske

Liaset, Ingvald L, tømmerm., 475
 — Karl L, småbr., 1700, 500
 — Lauritz, kårn., 4400, 250
 — Ludvik L, småbr., 1500, 375
 — Olaf L, fisker, 3000, 500
 — Olaf P, gbr., 1000, 250
 Liavaag, Arnulf L, småbr., 5400, 900
 — August A, smed, 3700, 225
 — Josef J, gbr., 17,200, 975
 — K J, A/S, best. Knut J Liavaag, landh., 3000, 39

— Knut J, poståpner, 975
 — Lauritz, kårn., 1500, 1125
 — Mikal K, handelsbetj., 250
 — Nordvald K, fangstm., 250
 — Osvald L, småbr., 5600, 900
 — Severin A, gbr., 5900, 5500
 — Sverre L, gbr., 5600, 1725

Lid, Martinus J, gbr. og fisker, 8900, 325
 Molvik, Isak, snekker, 6900, 925
 Nedrelid, Andreas O, fisker, 525
 — Betuel A, fisker, 3400, 1250
 — Johan O, skytter, 1350
 — Karl N, fisker, 2900, 775
 — Nils T, gbr. og fisker, 3200, 75

— Olaf A, gbr., 3400, 250
 — Olaf O, gbr., 8900, 375
 — Olaf Th., småbr., 2700, 1600
 — Ole Olaviussen, gbr. og fisker, 6800, 575
 — Osvald O, fisker, 325
 — Toralf N, fisker, 2200, 425
 — Torstein O, fyrar, 625

Nykrem, Knut, lærer, 3125
 Ofstad, Robert R, fisker, 325
 Olsen, Hjalmar, fyrb., 825
 — Johannes L, fyrb., 200
 — Leonard, mask., 2700
 — Lyder L, mask., 1925
 — Paul, fisker, 1400, 525
 — Sverre, fyrb., 1475

Overaa, Bretanus O, gbr., 2800, 425
 — Harald J, fisker, 3400, 1575
 — Ingeborg, kårnke, 2000, 200
 — Johan S, skipper, fru K Overå, 1100, 4650
 — Johs. P, tømmerm., 2100, 900
 — Jon R, fyrb., 3000, 975

Overaa, Kåre O, arb., 250
 — Kaspar R, gbr., 900
 — Lars L, kårn., 1500, 200
 — Ludvik R, anl.arb., 300
 — Martinus O, fisker, 475
 — Olav M, småbr., 2200, 1025
 — Oscar O, småbr., 4800, 475
 — Peder O, gbr., 8600, 575
 — Petter J, mask., 1000, 1525
 — Rasofiel L, gbr., 1300, 56
 — Sigmund, fyrb., 750
 — Steinar J, mask., 1000, 2150
 Pedersen, Jens, fisker, 800
 Pilskog, Andr., landh., 4800, 450
 — Anton O, fisker, 800
 — Benjamin R, sjøm., 950
 — Benrik L, gbr., formue 12,200 kr.
 — Dagmund R, fisker, 500
 — Johan K, fisker, 850
 — Johan N, gbr., 4700, 850
 — Karsten K, fisker, 525
 — Knut P, gbr., 4000, 50
 — Martin K, gbr., 2700, 200
 — Martin R, fisker, 325
 — Martinus J, fisker, 1300, 200
 — Monrad O, skipper, 4600, 1200
 — Nikolai J, fyrb., 575
 — Nils O, skipper, 2400, 1475
 — Olav O, snekker, 600
 — Olavius N, gbr., 2600, 225
 — Ole K, fisker, 2200, 725
 — Ole N, fisker, 2500, 500
 — Rasofiel N, gbr., 2400, 400
 — Rikhardt O, småbr., 600
 — Ruben R, gbr., 4200, 525
 Riise, Håkon, lærer, 2650
 Rise, Ludvik N, gbr., 2800, 15
 Ryste, Peder K, fisker, 675
 Rønses, Koldvin, mask., 1500, 2225
 Røyset, Hans I, lærer, 2875
 Selleriet, Lars, gbr., formue 2100 kr.
 Séve, Mina de, pens., 1325
 Strande, Knut L, gbr., 3200, 100
 Sørheim, Sigurd, småbr., 375
 «Terje Viken», D/S, fangstrederi, reder Johan Pilskog
 Ulset, Karl H, anl.arb., 600
 — Petter H, gbr., 3400, 475
 — Rasmus K, gbr., 1500, 200
 — Sivert E, gbr., 1600, 225
 Valderhaug, Karl, anl.arb., 1200, 200
 — Tomas, småbr., 3200, 425
 — Torvald, anl.arb., 300
 Øfstad, Robert N og frue, driftsbest., 6000, 1350
 Øvrelid, Bjørn N, skytter, formue 3500 kr.
 — Einar K, gbr., 275
 — Erling L, gbr., 7500, 400
 — Johan N, gbr. og fisker, 13,200, 350
 — Nikolai, kårn., 250
 — Olav N, gbr. og fisker, 14,400, 250
 — Ole S, gbr., 5900, 175



OLUF BJØRNESETH & CO A/S
 HENR. MAGNUS C.S.
COLONIAL ENGROS **BERGEN**

Hen herred

245.53 km.², 1222 innb., Hen sogn av Grytten prestegjeld, Romsdals lensm.distr., tingl. og sorenskr. Antall skylds. eiend. 267 med en samlet matr.sk. av 322 sk.mk. Gjennemsn. verdi pr. sk.mk. 3996 kr. For budg.året 1933/34 utgj. den saml. ant. innt. 483,310 kr., form. 2,261,900 kr., fordelt på 593 skattydere, samlet herredsskatt 44,703 kr.

Postadr.: Isfjorden

Aasen, Albert H, skom., 675
 — Anton A, skom., 275
 — Gerhard A, småbr., 2300, 550
 — Gregorius, skom., 200
 — Hans O, gbr. og skotøiforr. en gr., 37,600, 875
 — Jørgen A, skom., 475
 — Olaf A, småbr., 700
 — Oluf H, skom., 1200, 200
 — Oskar H, skom., 1200, 325
 Bergseth, Emelie, skredder, 320
 — Lars, skom., 1150
 Bjerkeli, Borghild, skredder, 700
 — Hermann, gbr. og skotøiforr. en gros, 5500, 2075
 — Ludvik, gb., 8300, 950
 — Oddmund, skom., 575
 Bjørneberg, Hans, gbr., 1400, 950
 — Klara, skredder, 575
 — Lars, kårn., 1700, 325
 Botnen, Marie, jordmor, 1175
 Bredeli, Anna H, skredder, 500, 1600
 — Edvard, gbr., 9800, 1250
 — Gina H, skredder, 500, 1500
 — Hans, kårn., 1500, 500
 — Ingvar J, skredder, 1000, 1700
 — Johannes H, gbr., 8100, 3425
 — Jørgen, kårn., 2100, 350
 — Jørgine, småbr.enke, 10,100, 325
 — Kaspar J, skredder, 800, 525
 — Magna, skredder, 700
 — Marit H, skredder, 1425
 — Olga H, skredder, 500, 275
 Brevik, Anton L, gbr., 14,800, 1300
 — Anton M, småbr., 5200, 1025
 — Berta L, skredder, 1000, 650
 — Birger I, skredder, 675
 — Borghild, skredder, 1200, 625
 — Edevard H, kårn., 9000, 160
 — Edvin P, småbr., 1000, 875
 — Erling I, skredder, 425
 — Hans H, småbr., 2200, 500
 — Harald H, skredder, 700
 — Ingeleiv P, skredder, 550
 — Ingvald J, skredder, 475
 — Ingvald P, skom., 2500, 950
 — Iver A, småbr., 6800, 575
 — Iver I, gbr., 16,600, 1225
 — Iver S, gbr., 25,000, 1600
 — Jenny L, skredder, 575
 — Jørgine, gbr.enke, 11,600, 925
 — Kaspar K, skredder, 500

Brevik, K K, gbr., 6000, 2575
 — Lars L, småbr., 1000, 1075
 — Lars L, best., 1700
 — Ole L, småbr., 2800, 675
 — Olga I, skredder, 600
 — Olga O, skredder, 950
 — Peter L, emissær, 4500, 2500
 — Simon I, skredder, 450
 — Sivert A, gbr., 24,200, 1360
 — Sverre K, småbr., 5000, 650
 — Sørn I, skredder, 1500, 900
 — Ørger E, gbr., 10,600, 850
 Brudesæt B, fenrik, 900, 1700
 Brute, Ole Marius, gbr., 14,100, 625
 Bue, Knut, gbr., 16,200, 1350
 — Olaf S småbr., 3200, 2075
 Bøe, Gerda, skom., 375
 — Karl Artur, skom., 650
 — Olanda, skrædd., 375
 — Rasm., skom., 3000, 650
 Dahle, Beret O, gbr.enke, 8500, 575
 — Borgh. O, skredder, 500
 — Borghild P, skredder, 550
 — Einar O, betjent, 2500, 1375
 — Eliot K, gbr., 5900, 800
 — Hermann H, skom., 350
 — Jørgen K, gbr., 13,700, 950
 — Kaare H, skom., 375
 — Kari, kårk., 2500, 875
 — Kari K, småbr., 1900, 450
 — Karl J, skom., 500, 550
 — Knut S, gbr., 15,000, 1675
 — Lars P, skom., 13,900, 625
 — Magnar O, arb., 675
 — Mathias J, skom., 350
 — Olaus, lærer, 8900, 4350
 — Ole H, skom., 350
 — Ole I, gbr., 19,000, 1475
 — Ole O, disp. Søren O Dahle, skom.forr. et gros, 75,800, 4000
 — Peter, gbr., 7300, 1000
 — S, poståpner, 7700, 1375
 — Sigvald E, småbr., 775
 — Sivert O, skom., 300
 — Søren O, gbr., 48,000, 3475
 — Sørn K, skom., 900, 850
 Dahlehaug, Andreas L, gbr., 11,200, 1025
 — Edvard, skom., 10,400, 650
 Eidhammer, Chr., konfeksjonsfabrikk & skredderforr., 1500, 700
 Eidsæter, Agnes, småbr., 2800, 250
 Enstad, Bjarne, skredder, 575
 — Karl, skredder, 875

Hedmark Fylkes Adr.bok

med skatteligninger

HANS G. MOE'S FORLAG
 TRONDHEIM

- Enstad, Magnhild, skredder, 1200
 Fagerheim, Anne, skredder, 1150
 Farkvam, Reinert, skom., 2500, 1175
 Flovik, Ole, snekker, 350
 Flydal, Anna, gbr., 15,800, 950
 — Edvard, gbr., 5600, 600
 — Lars E, betjent, 1775
 — Soffie E, skredder, 350
 Foss, Einar, baker, 1900
 Frisvold, Asbjørn, elektr., 425
 — Elise A, skredder, 250
 Gaupset, Karen, skredder, 1175
 — Olaf, skredder, 950
 Gjørde, Berta, skredder, 500, 700
 Grytten, Borghild, skredder, 500
 Grønsjøet, Anna, skredder, 1100
 Grøtta, Agnes O, skredder, 1000, 1550
 — Eilert B, skom., 4300, 1175
 — Ingolf O, småbr., 4300, 1525
 — Ingrid O, kårk., 175
 — Ivar I, småbr., 2400, 1150
 — Ivar S, skredder- & skom.forr., 14,400, 1925
 — Iver I, gbr., 600, 1425
 — Karl K, skredder, 1250
 — Klara K, skredder, 550
 — Knut S, gbr., 11,500, 1900
 — Magnus K, skrædder, 950
 — Margrete K, skredder, 600
 — Marit L, småbr., 4300, 375
 — Martin O, skredder, 650
 — Olaus I, gbr., 113,400, 5000
 — Ole I, bestyrer, 3000, 2975
 — Olga A, skredder, 1000, 875
 — Oluf L, gbr., 14,000, 1100
 — Ragna I, skredder, 1500, 825
 — Signe O, skredder, 575
 — Sig, konfeksjonsfabrikk & skredderforretning, 3600, 1950
 — Sivert O, skom., 475
 — Solveig I, skredder, 600
 — Sørn O, skredder, 17,900, 1025
 Grøvdal, A B, gbr., 4000, 450
 — Alfred A, skredder- & skom.forr., 1600, 1100
 — Alfrid S, skom., 700
 — Arne L, skom., 825
 — Bernhard, gbr., 9800, 975
 — Eldor L, småbr., 700, 850
 — Ingeborg J, gbr., 4600, 675
 — Ingvald, skom., 275
 — Jørgen L, skom., 575
 — Kristen, skom., 575
 — Margit S, skredder, 625
 — O J, lærer, 3900
 — Olaf R, skom., 1800, 1100
 — Ole O, gbr., 4700, 375
 — Oskar O, skom., 950
 — Petter I, skom., 800
 — Ragnhild I, skredder, 200
 — Rikkard, skredder, 925
 — Sivert E, skredder, 1000, 375
 Gudset, John, skom., 600
 Gyldenskog, Einar E, gbr., 7500, 475
 — Hans P, skom., 325
 — Ole H, gbr., 9600, 1000
 — Sigvald O, skom., 500, 950
 — Sigvald P, skom., 500, 650
 Hånde, Elen, skredder, 300
 Halås, Nils, skredder, 975
 Hansen, Tore, kårk., 7900, 375
 Hatlen, Bjarne K, skom., 500, 1475
 — Gulik H, skredder, 800
 — Gunnar M, konfeksjonsfabrikk, 1000, 900
 — Halvor M, kunstmaler, 1700, 1575
 — Hilmar, skom., 1250
 — Ingeborg K, skredder, 725
 — Ingri J, småbr.enke, 4800, 350
 — Ingvar H, skredder, 600
 — Karl K, skredder, 700
 — Knut K, småbr., 2800, 2325
 — L M, kolonial & bakeri, 13,000, 3400
 — Magnhild G, skredder, 4500, 1050
 — Mathilde M, skredder, 1000, 400
 — Tora K, skredder, 625
 Heen, Aksel A, skredder, 800, 1000
 — Anders P, gbr., 3900, 525
 — Ane K, skredder, 6000, 400
 — Angona K, telefonarb., 750
 — Arnt A, skredder, 800, 1000
 — Aslak P, gbr., 15,200, 700
 — Hans O, småbr., 4300, 700
 — Ingri K, skredder, 3500, 425
 — Jakob B, kårk., 7000, 450
 — John T, gbr., 20,300, 1750
 — Karen E, skredder, 500, 500
 — Knut I, gbr., 900, 925
 — K K, gbr., 44,200, 2150
 — Martin A, skredder, 750
 — Ole A, skredder, 1250
 — Ole E, småbr., 3100, 525
 — Ole H, småbr., 600, 650
 — Oluf I, skredder- & skom.forr., 80,200, 6075
 — Oluf K, skredder, 30,500, 1425
 — Roe N, gbr., 8500, 1075
 Hegerholm, Anton, småbr., 9800, 775
 Hellebostad, Mattias, gbr., 20,100, 1375
 Hoem, Erling P, skredder, 725
 — Margot, skredder, 775
 — Ole, skom., 1475
 — Reidar, skredder, 275
 Holmdal, Kristian, skredder, 650
 Holmen, Ivar A, skom., 500
 — Jørgen A, skom., 600
 — Jørgen J, skredder, 600
 Hopen, John K, småbr., 1800, 600
 — Karl A, småbr., 4400, 1475
 — Matta J, skredder, 550
 Hølgenes, Edvard, småbr., 4300, 1825
 Isfjorden Handelsforening, A/s, best. Ole I
 Grøtta, landh., 37,400, 4125
 — Kraftverksted (komm.) form. gbr. Lars E
 Kavli



„101“ er anerkjent overalt

- Isfjordens Sparebank, opr. 1909, forv.kap.
1/1 1933 398,000 kr., form. i dir. gbr. Olaus
Grøtta, kass. gbr. K S, Grøtta
- Kavli, A H O, gbr., 10,800, 1925
— Alf M, fisker, 475
— Amund L, gbr., 22,000, 1125
— Anton O, gbr., 7600, 950
— Ansgar O, skredder, 13,800, 4550
— Birger H, skredder, 450
— Birger K, skom., 425
— Edevard L, gbr., 3200, 700
— Edmunn M, fisker, 800, 600
— Edvard A, skredder, 600
— Edvin K, skredder, 1225
— Eilert O, skredder & skom.forr., 54,000,
2600
— Erik O, gbr., 1800, 525
— Fredrik H, gbr., 3200, 1150
— Fredrik K, kasserer, 3700, 675
— Georg O, skredder & skom.forr., 15,500,
2650
— & Grøtta (Harald Kavli og Søren Grøtta),
konfeksjonsfabrikk
— Gudrun, skredder, 825
— Gurianna A, kærk., 3000, 350
— Harald O, skredder, 1300, 550
— I A, skom.forr., 4400, 1050
— Ingrid L, kærk., 5700, 175
— Ingvald O, skom., 725
— Ivar I, skom., 1200, 800
— Ivar O, chauffør, 10,300, 950
— Jon J, gbr., 8500, 775
— Karl O, småbr., 1000, 1150
— Karl S, skom., 800
— Knut F, gbr., 10,800, 1100
— Kristian P, skom., 3500, 600
— L A (gbr. Amund Kavli), skotøiforr en
gros
— Marit O, skredder, 925
— Lars E, gbr., 6400, 2700
— Mathias J, fisker, 500, 500
— Olaf O, fenrik, 2300, 1700
— Olaus P, gbr., 6300, 375
— Ole E, gbr., 2600, 1400
— Olgine K, skredder, 650
— Oluf A, gbr. & skotøiforr. en gros,
41,000, 1825
— Peder A, skom., 600, 1250
— Rolf R, skom., 2200, 350
— Rudolf K, skom., 1100
— Seriana L, skredder, 1000, 225
— Sivert O, gbr., 2200, 550
— Tea B, småbr.enke, 6000, 525
— Trygve J, skom., 925
- Kjølset, Einar E, skom., 1500, 1075
— Maggy, skredder, 850
— Olaf E, skom., 3500, 1250
- Kolflåt, Ole E, kærk., formue 2000 kr.
— John, gbr., 8700, 875
- Kvisvik, Reidar, skredder, 900, 1025
- Kværner, Sigurd, skredder, 800
- Lange, Anders, skredder, 575
— Johan, skom., 4000, 625
— Peder A, gbr., 6400, 950
- Lingås, Klara, skredder, 300
— Kristian, småbr., 5500, 525
- Lindsæt, Peder, skom., 925
- Lykkeslet, Alfred, skredder, 1475
- Lysgård, Arnulf B, skom., 3000, 1300
— Trygve, skredder, 400
- Målsvær, Ivar, småbr., 775
Melbø, Gunnerius, småbr., 1100, 850
— Harald L, skredder, 800, 650
— Lars H, gbr., 1000, 400
— Leif G, skredder, 675
— Marit L, skredder, 400
— Otilie, skredder, 500, 625
— Peder, skredder og skom.forr., 425
— Ragnvald L, skredder, 1075
- Moa, Anna L, skredder, 700
— Anton O, småbr., 5400, 975
— Beret O, småbr.enke, 3300, 1075
— Bernh., skom., 700, 475
— Jørgen O, småbr., 800, 800
— Olaf O, gbr., 15,000, 1600
— Oskar P, skom., 825
- Markanes, Emma J, skredder, 500
— Hjalmar J, småbr., 1800, 525
— Jonas J, småbr., 600, 575
- Morstøl, Aagot A, arb., 2300, 350
— Adolf E, skom., 400
— Asbjørn, gbr., 5700, 1100
— Bertine J, arb., 3000, 800
— Birger J, skredderforr., 5800, 2550
— Brit, kærk., 9500, 675
— Håkon I, skredder, 600
— Halvor, gbr., 28,400, 1400
— Hermann, betjent, 900, 900
— Iver H, gbr., 20,100, 1300
— Johan S, småbr., 2800, 525
— Jørgen B, gbr., 16,000, 1300
— Jørgen J, småbr., 4700, 750
— Jørgen S, skom., 1000
— Jørgen T, småbr., 2400, 1275
— Karl K, skom., 350
— Lars J, kærk., 1000, 225
— Ludvik, gbr., 9000, 1225
— Ole J, småbr., 3900, 1125
— Otnar, skredder, 375
— Sigurd H, skredder, 475
— Sørn E, skom., 525
— Sørn K, skom., 4500, 1325
— Tarald H, gbr., 19,400, 1125
— Teodor E, skom., 450
- Nerland, Albert A, skom., 775
— Andrias, skom., 1000, 1525
— Ansgar A, skom., 550
— Henning, småbr., 1700, 925
— Johan E, skom., 1225
— Ola E, skom., 800
— Ole E, skom., 600
— Paul, skom., 725
- Nerlang, Torvald, skredder, 850

Bennett Reklame & Annonsebyrå a.s Trondheim

Annonseformidling, Tegninger, Reklametjenester.

- Nes, Torvald, skom., 975
 Nygård, Edevard, O, småbr., 3900, 850
 — Leonard I, skredder, 1200, 750
 — Ole H, småbr., 8200, 1500
 Nygaard, Aksel H, skom., 800
 — Harald H, skom., 1450
 — Henning O, skom., 650
 — Karl H, skom., 725
 — Kristian H, skom., 950
 — Olav H, skom., 700
 Ottestad, Ole, småbr., 800
 Rauma Konfeksjonsfabrikk (Oluf I Heen)
 Reite, Kanutte, skredder, 375
 Remen, Karen O, skredder, 825
 — Kristine, kårk., 200
 Remmen, Leon O, gbr., 7500, 825
 Rakstad, Erling, skom., 1075
 Rovik, Knut, smed, 600
 Rød, Grete, skredder, 350
 Røstøl, Klara, skredder, 850
 Skavnes, Anne, skredder, 1000, 1300
 — Beret, skredder, 375
 Sletnes, Dagny, skredder, 725
 Solhjell, Kåre S, skredder, 1375
 — S, lærer, 4925
 Staurset, Erik, skom., 700
 — Georg, skom., 500
 — Ingvald, skom., 1075
 — Martin I, skredder, 200
 — Sevrin, skom., 525
 Sten, Elida, skredder, 1700, 550
 — Erik O, gbr., 6600, 800
 — Holger E, chauffør, 625
 Stensæter, Jørgen, småbr., 3500, 650
 — Leonard L, småbr., 400, 425
 — Peder, skom., 9900, 600
 Stormark, Karl, skom., 925
 — Ragnar, skom., 350
 — S, lærer, 4275
 Strand, Aslak, skom., 4500, 1250
 Tjelle, Lars, gbr., 4300, 825
 Tokle, Arnulf A, skom., 500
 — Bård K, gbr., 11,400, 675
 — Bjarne A, skom., 900
 — Elling, landh., 16,300, 1675
 — Emil, skom., 500
 — Georg G, skom., 400, 925
 — Gunnar O, småbr., 9500, 550
 — Hjørdis L, skredder, 700
 — Iver L, skredder, 1025
 — Jakob I, kårk., 1000, 250
 Tokle, Jakop J, skom., 500
 — John J, småbr., 1400, 1175
 — Karl, mask., 16,100, 3650
 — Kirsten L, skredder, 650
 — Knut J, gbr., 9200, 725
 — Lars H, gbr., 2700, 750
 — Lars O, skredder, 3100, 1325
 — Margit L, skredder, 700
 — Oddfred G, skredder, 350
 — Ole M, skibstører, 5600, 1550
 — O O, skredder & skom.forr., 29,400, 3850
 — Peder M, gbr., 3500, 1075
 — Peder O, gbr., 12,900, 950
 — Peder P, småbr., 12,600, 650
 — Ørger E, småbr., 1100, 850
 Torhus, Syvert, småbr., 5400, 950
 Undhjem, Andreas A, gbr., 11,700, 900
 — Ansgar A, skom., 700, 350
 — Hjalmar, skom., 1475
 — Ingvald P, småbr., 3000, 800
 — Iver, enke, 25,700, 1600
 — Jakop O, skredder, 1125
 — Johan J, skom., 750
 — Kaspar K, skredder, 2600, 1000
 — Knut H, gbr., 14,300, 1025
 — Kristine, skredder, 1100
 — Kristian, skom., 1100, 1800
 — Lars K, arb., 10,000, 350
 — Lars R, arb., 675
 — Leo L, skom., 850
 — Olaf J, gbr., 13,100, 1775
 — Oskar J, skom., 1000, 1025
 — Sørn K, gbr., 14,200, 1100
 Vikan, Olga, søster, 1100
 Volstad, Anton O, gbr., 11,400, 1200
 — Jakop A, skom., 750
 — Knut, gbr., 76,300, 3225
 — Olaf A, skom., 625
 — Ole K, chauffør, 2000, 825
 — Sørn K, skredder, 5000, 750
 Vorås, Sina R, gbr., 67,000, 2825
 Ytterli, Baard, skom., 1000, 850
 — Brit, gbr., 12,000, 650
 — Gunnar, skom., 700, 1425
 — Marit O, skredder, 450
 — Oskar O, skom., 500, 1000
 — Otto O, skredder, 1300
 — Petter, småbr., 4900, 1050
 Ødegaard, Bernhard, skom., 425
 — Karl E, skom., 900
 Øien, Ole O, notler, 725



„JAVA 1 B“ - den kræsnes kaffe

Herøy herred

140.05 km.² (derav Leikanger sogn 36.76 km.²), 5022 innb., Herøy og Leikanger sogne, Herøy lensm.distr. og tingl., Søre Sunnmøre sorenskr. Antall skylds. eiend. 555 med en samlet matr.sk. av 431 sk.mk. Gjennemsn.verdi pr. sk.mk. 3217 kr. — For budg.året. 1933/34 utgj. den saml. ant. innt. 766,255 kr., form. 2,976,200 kr., fordelt på 1405 skatt- ydere, saml. herredsskatt 83,428 kr. (Se videre Leikanger sogn etter Herøy herred).

Postadr.: Eggesbønes

Ae, Randi, oversøster, 12,300, 2450
 Almestad, Johan, arb., 1550
 Andreassen, H R, fhv. kapt., 5800, 1525
 Bendal, Joakim P, gbr., formue 3000 kr.
 — Ole P, fisker, 250
 — Paul J, småbr. og fisker, 1100, 550
 — Paul P, fisker, 225
 Berge, Abel G, gbr. og fisker, 4300, 975
 — Alfred L, fisker, 500, 400
 — Andreas J, fisker, 225
 — Bernhard I, småbr. og fisker, 3500, 425
 — Gabriel, småbr. og fisker, 7000, 1000
 — Gerhard L, fisker, 300
 — Gudmund A, fisker, 225
 — Gullik, fisker, 3700, 475
 — Jens A, småbr. og fisker, 1300, 600
 — Johannes A, småbr. og fisker, 1800, 525
 — Johannes J, fisker, 700, 450
 — Johannes S, håndv., 2000, 500
 — Knut N, småbr. og fisker, 2700, 350
 — Kristoffer M, gbr. og fisker, 7800, 700
 — Ludv. A, fisker, 2900, 325
 — Ludvik N, småbr. og fisker, 4900, 475
 — Magnus, fisker, 500, 550
 — Martinus P, fisker, 700, 300
 — Odin M, fisker, 650
 — Paul N, fisker, 4000, 400
 — Paul P, småbr. og fisker, 3400, 400
 — Peter G, fisker, 700, 350
 — Peter J, fisker, 350
 Bergsdal, Bernh. Hansen, gbr. og fisker, 575
 Bergshaug, Martin P, fisker, 250
 — Peter P, småbr. og fisker, 1100, 500
 Bergsnes, Frans A, fisker, 4700, 525
 — Ingebrigt A, småbr. og fisker, 600
 — John I, fisker, 300
 Berntzen, Mikal, maler, 1500, 725
 — Sigvald M, lærer, 3400, 900
 Bjerke, Bernhard, fisker, 350
 Bostad, Hans, arb., 800, 650
 — John J, fisker, 325
 — Lars J, fisker, 800, 475
 — Sverre J, fisker, 700, 400
 Brekke, Johan, lærer, 3825
 Brobakke, Anton, kontorm., 400
 Bøstad, Jakob J, småbr. og fisker, 5200, 875
 Dalstrøm, Aug. arb.
 Dimmenstøl, Martin, fisker, 450
 Eggesbø, Johan J, fisker
 — Johs., kårn., 450

Eggesbø, Johannes, småbr., 500
 — Jon S, betj., 1000, 475
 — Lars M, arb., 600
 — Mons P, gbr., 5500, 2375
 — Peder J, småbr. og fisker, 450
 — Sigvald, betj., 3700, 1475
 — Svein (Oline Eggesbø), kolonial, manu- faktur, bokh., 17,200, 2150
 Eggesbønes Landhandel, A/s, disp. Erik Ev- anger
 — Sildoljefabrik, A/s, disp. ing. Daniel Jo- dal
 Elsebø, Anton, fisker, 500
 — Bernt M, fisker, 700, 225
 — Jakob M, småbr. og fisker, 700, 375
 Emhjellen, Martin, lærer, 3550
 Evanger, Brynjulf, arb., 300
 — Erik, disp., 1125
 — Karl, arb., 300
 Fagerlund, Arne K, arb., 450
 — Kåre K, arb., 400
 — Karl, arb., 2600, 2175
 Fladseth, Gunnar, kontorist, 2900
 Fredriksen, Ragnar, herredskass., 1000, 1475
 Fylling, Edvard, arb., 500
 — Edvin, fisker, 400
 Gangnes, Thor, distr.læge, 10,000, 7500
 Gamvik, Ole B, poståpner, 2000, 1700
 Gjerde, Alf, håndv., 300
 Gjertnes, Oskar, gbr. og fisker, 4200, 975
 Grønninghaug, Peder, landh. og bakeri, 1700
 Hansen, Hans O, fisker, 200, 375
 — Oskar, fisker, 4600, 850
 Hernes, Jacob, arb., 500
 — Johannes, arb., 500
 Herø og Omegns Privatbank, A/s, (i likv.)
 Herøy Sykehjem, best. Randi Aas
 Hjelmseth, Charles G, fisker, 1000, 400
 — Georg G, fisker, 1100, 625
 — Gerhard K, fisker, 6100, 550
 — Harald G, fisker, 400
 — Johan J, gbr., 4400, 575
 — Johannes P, fisker, 800, 525
 — Karl S, småbr. og fisker, 3500, 1250
 — Ludvik G, fisker, 2200, 650
 — Nils E, fisker
 — Paul K, småbr. og fisker, 1800, 475
 — Robert A, gbr. og fisker, 8000, 850
 Hjelmseter, Antonie M, kårkone, 2000, 300
 Hjertnes, Hans Listun, smed, 700, 400
 — Rasmus Flein, arb., 300

Opland Fylkes Adr.bok

med skatteligninger

HANS G. MOE'S FORLAG
 TRONDHEIM

Hjorthaug, Gudmund, emissær, 250
 — Mathias, lærer, 3500
 Hungsnes, Olav, arb., 350
 Jacobsen, Hjalmar, arb., 575
 Johannessen, Kristoffer, arb., 3300, 650
 Jordal, Daniel, disp., 3775
 Larsen, Lars, arb., 300
 Ludviksen, Liva, søster, 1100
 Monsholm, Gerhard, gbr., 3900, 250
 Myklebust, Andreas S, arb., 225
 — Anna, småbr. og fisker, formue 4500 kr.
 — Bendik P, fisker, 350
 — Bjarne N, fisker, 325
 — Frans N, fisker, 625
 — Hendrik H, d. y., fisker, 250
 — Hendrik R, arb., 375
 — Henrik H M, d. e., småbr. og fisker, 3900, 450
 — Jakob I, gbr., 4500, 525
 — Jakob N, arb., 800, 300
 — Joakim J, gbr., 2100, 500
 — Johannes O, fisker, 1600, 575
 — Karen I, småbr. og fisker, 2000, 200
 — Kristoffer N, småbr. og fisker, 10,000, 225
 — Lars T, småbr. og fisker, 2000, 700
 — Martom J, fisker, 400, 300
 — Matias T, arb.,
 — Mikael N, arb., 1500, 650
 — Nikolai J, disp., 600, 525
 — Nikolai N, arb., 250
 — Nils J, fisker, 2000, 375
 — Olaf H, arb., 250
 — Petter T, fisker, 475
 — Ragnvald J, arb., 250
 — Rasmus M, småbr. og fisker, 1300, 1100
 — Teodor T, fisker, 275
 — Torgeir M, gbr., 1800, 375
 Myklebusthaug, Martinus O, småbr. og fisker, 2200, 1325
 — Olaf O, arb., 300
 — Robert O, arb., 450
 Myrdal, Johannes N, småbr. og fisker, 625
 Myrhol, Harald, fisker, 225
 — Leonhard, fisker, 325
 — Norvald, fisker, 325
 Nedreberg, Anders, småbr. og fisker, 900
 Notø, Johannes J, arb., 1600
 Nygjerde, Adolf, småbr. og fisker, 1300, 425
 — Magnus, fisker, 700, 300
 Oksavik, Kornelius, arb., 3000, 650
 Pedersen, Kornelius, arb.
 Petersen, Vidar, arb., 725
 Røren, Karl, fisker
 Sandvik, Arnt, arb., 300
 — Elias, håndv., 1600, 1200
 — Olaf, arb., 400
 Selvåg, Rasmus, småbr. og fisker, 900, 625
 — Rolf, arb., 400
 — Sevrin R, arb., 700
 Simonsen, Aslaug, telefonne, 400
 Sjøstad, Johan, arb., 1350

Skinnes, Hans H, arb., 575
 — Hans H, d. y., arb., 700
 — Hilmar H, arb., 300
 — Kasper, arb., 600
 — Rikard, arb., 1000
 Slåttilid, Matias, arb., 675
 Strengkløv, Johan, småbr. og fisker, 2300, 475
 Sundalskleiv, Adolf, fisker, 300
 — Oskar, betj., 1500
 Sævik, Magnus N, fisker, 1500, 400
 — Nils P, gbr. og fisker, 6400, 1025
 — Peter N, fisker, 1100, 400
 — Sverre N, fisker, 1100, 325
 Toresen, Trygve, arb., 1900
 Trygvason, Hjalmar, arb., 1875
 Viehstrøm, Johan, arb., 425
 Vidnes, Hagbart, fisker, 4000, 375
 Vike, Halvdan K, gbr. og fisker, 10,500, 850
 — Johan H, fisker, 5700, 500
 — Karl K, arb., 5700, 400
 — Klaus A, fisker, 300
 — Lars R, fisker, formue 1700 kr.
 — Ludvik K, fisker, 4700, 625
 — Nils R, gbr. og fisker, 700, 325
 — Paul R, småbr. og fisker
 — Rasmus R, småbr. og fisker, 225
 Yndestad, Hans, håndv., 825

Postadr.: Flåvær

Folkestad, Andr. K, assist., 1975
 — Knut, fyrv., 3600
 Husholm, Lars P, fisker, 700, 250
 — Petter, småbr., 2400, 525
 Mulskreddal, Alfred, fyrv., 2875
 — Johan, fisker, 550
 Ringstad, Olaf, assist., 875
 Skelbred, Teodor, pens., 2375
 Skorpen, Anfin P, fisker, 4800, 925
 — Hansine, kårerke, 1000, 425
 — Johan O, gbr.
 — Lars, gbr., 500, 425
 — Laurits L, gbr., 9900, 1050
 — Peter I, gbr., 300
 — Rasmus, gbr., 5500, 625
 — Signe, gbr., 6000, 300
 — Torleif P, fisker, 250
 Torvholm, Anna, småbr., 1600, 450
 — Erling P, fisker, 300
 Varholm, Arthur, fisker, 250
 — Gerhard, fisker, 1500, 500

Postadr.: Fosnavåg

Almestad, Ludvik, skom., 475
 — Rasmus, fisker, 625
 Arnesen, Alf, arb., 875
 — Alfred, arb., 700
 — Henry, arb., 300
 — Magnus, arb., 400
 Berge, Alf, arb., 1000
 — Malla, huseier, 1000, 200
 Blankholm, Peder, fisker, 3200, 450



OLUF BJØRNESETH & CO A/S

HEMR. MAGNUS C. S.

COLONIAL ENGROS

BERGEN

- Blankholm, Petter P, fisker, 250
 Bostad, Johannes, fisker, 550
 Botn, Peder, fisker
 Brekke, August, fisker, 400
 — Kristian, arb., 925
 Brandal, Peter, smedlærl., 200
 Brevik, Peder M, slakter, 100, 325
 Clausen, Einar, betj., 500
 Dybvik, Adolf, skipper, 2500, 1475
 — Alf, fisker, 250
 — Nikolai, fisker, 400, 375
 — Nils, betj., 500
 — Palmar, fisker, 200
 — Rolf, fisker, 350
 — Sevrin, fisker, 475
 Feie, Anna, kjøpm., 8000, 350
 — Hans, fisker
 — Magnus, fisker, 250
 — Peder, fisker, 250
 Flor & Brødr. Voldnes, A/s, sild, fiskforn.
 kraftfor, guano & limfabrikk, trandam-
 peri, kullager
 Fosnavåg, Elias A, fisker, 200
 — Ivar A, fisker, 500, 450
 — Joakim P, fisker, 250
 — Johs. A, fisker, 300
 — Karsten A, fisker, 2400, 625
 — Kjøtt- & Pølseforretning (Sigurd Moen og
 Peder Brevik)
 — Margrete, småbr. og fisker, 3700, 200
 — Peder P, baker, 300
 — Trevarrefabrik (Kristoffer Myklebust)
 Frantsen, Gustav, fisker, 450
 — Karl, fisker, 500, 500
 Fugleseth, Einar, arb., 600
 Fylling, Konrad, kolonialforn., 1500, 875
 Gjerde, K, skom. & fruktforr.
 Goksøy, Joakim, disp., 1000, 1825
 Hagen, Ludvig, arb., 500
 Hansen, Jens, kolonial & bakeri, 11,300, 2550
 Hasund, Johan P, bankkass., 2225
 Hestholm, Karl, fisker, 2500, 450
 — Matias, arb., 400
 — Mathias, A/s, best. Peder P Fosnavåg,
 sild- og fiskforn.
 — Ole, lagerform., 800, 1400
 Hoddevik & Co., A/s, best. R Hoddevik,
 landh., 3000, 790
 — Reinulf, disp., 650
 Hoggen, Sigvald, arb., 1225
 Huldal, Bernt, fisker, 800, 350
 — Nils, fisker, 800, 300
 — Rasmus, fisker,
 Igesund, Andreas P, fisker, 250
 — Bernhard N, fisker, 225
 — Daniel, fisker, 500, 975
 — Gerhard N, småbr. og fisker, 4800, 425
 — Hans H, småbr. og fisker, 1000, 475
 — Hans N, småbr. og fisker, 1500, 450
 — Isak N, småbr. og fisker, 7200, 675
 — Jakob A, fisker, 1400, 475
 — Karolius P, fisker, 700, 300
 Igesund, Knut K, fisker, 5300, 200
 — Knut N, småbr. og fisker, 5400, 225
 — Nikolai, småbr. og fisker, 4000, 500
 — Paulus A, småbr. og fisker, 300, 275
 Jacobsen, Edvin, medicintran, sild og fisk,
 eksport, import, 21,100, 1950
 Johannessen, Harald, fisker, 400
 — Jørgen, arb., 2000, 200
 — Knut, fisker, 375
 — Margit, landh.
 — Mindor, fisker, 250
 — Reidar, arb., 725
 — Sigurd, fisker, 400, 725
 Karlsen, Teodor, fisker, 1000, 525
 — Trygve, fisker, 350
 Kleppstøl, Olaf, arb., 600
 Knutsen, Antoni, fisker, formue 3300 kr.
 — Karl, fisker, 500
 — Ole, fisker,
 — Paul, fisker, 2700, 275
 Kopperstad, Emil, fisker, formue 1200 kr.
 Kvalsvik & Co., interess.sk., best. Imanuel
 Kvalsvik, sild- & fiskforn., silderøkeri,
 trandamperi
 — Gerhard G, fisker, 375
 — Gerhard P, fisker, 700, 375
 — Imanuel, poståpn., 1300
 — Nikolai, kontorist, 5300, 1475
 — Ole, fisker, 400
 Kvihaug, Joakim J, fisker, 350
 Larsen, John, fisker, 950
 — Linas, arb., 950
 Leikanger, Ingolf K, fisker, 700
 — Johs. K, fisker, 600, 350
 — Karl, fisker, formue 2000 kr.
 — Ole, fisker, 1500, 400
 — Rolf, arb., 700
 — Sigurd, fisker, 350
 Leine, Alf, fisker, 600, 350
 — Andreas A, fisker, 6000, 425
 Måløy, Peder, fisker, 400, 400
 Møen, Sigurd, slakter, 200, 325
 Myklebust, Anton, skom., formue 2000 kr.
 — John A, fisker, 250
 — Nils N, fisker, 2900, 475
 — Peder L, arb., 500
 — Sverre, sild- & fiskforn., 1600, 350
 — Sverre A, fisker, 350
 Nerbøvik, Idvard, arb., 450
 Nerem, Arne, smed, 350
 — Kåre, smed, 500
 — s. Brødr., mek. Verksted og Slip (Roe,
 Kåre, Arne og Kristian Nerem), motor-
 fabr. og repr.verksted
 — Roe, smed, 2200, 350
 Nilsen, Paul, fisker, 900, 475
 — Rasmus, fisker, 900, 350
 Notøy, Georg, fisker, 3000, 425
 — Olai, fisker, 2500, 325
 — Paul, fisker, 250
 — Reinert, fisker, 225

DE GODE KAFFESORTER - MØRE KJØPMÆNDS

- Nørevåg, Inga, småbr. og fisker, formue 3500
- Joakim, fisker, 800, 275
 - Olsen, Andreas, fisker, 500, 350
 - Harald Øverland, toller, 1550
 - Ole, arb., 500
 - Sjur, fisker, 3800, 300
 - Paulsen, Karl, fisker, 375
 - Karolius, fisker, 2100, 550
 - Monrad., arb., 250
 - Paul, fisker, 350
 - Pettersen, Håkon, fisker, 400
 - Harald, fisker, 1000, 525
 - Johs., fisker, 1600, 550
 - Klara, A/s, landmandsprod. & fruktforr. 1900, 450
 - Rånes, Nikolai, arb., 200
 - Rasmussen, Nils, fisker, 4200, 775
 - Paul, fisker, 5900, 550
 - Rasmus, fisker, 1300, 300
 - Remø, Helga, jordmor, 550
 - Røren, Elias, landh., bakeri
 - Siem, G, landh.
 - Skåtum, Arnold, fisker, 250
 - Bjarne, frk., 450
 - Stenersen, Gustav, fisker, 525
 - Jacob, fisker, 200, 350
 - Oskar, fisker, 1700, 325
 - Paul O, fisker, 300
 - Sigvald, fisker, 400, 300
 - Thorvald, fisker, 1400, 350
 - Storegjerde, Thora, telef.inne, 500
 - Strand, Sigurd, fisker, 4000, 1725
 - Strengkløv, Sigvald, lærer, 1575
 - Søndmøre Fiskeri & Handelsbank, A/s, form. i dir. kjøpmann Jens Hansen, 191,000, 4060
 - Sørdal, Jonas, fisker,
 - Tollås, Andr. kjbm., formue 2000 kr.
 - Sigvald, fisker, 200, 550
 - Sigvald (Sigvald Tolaas og Paul Nilsen), sild- & fiskforr., trandamperi
 - Torbergesen, Toralf, fisker, 1800, 400
 - Vågsholm, Jacob J, fisker, 300
 - Jakob P, småbr. og fisker, 5600, 250
 - Joakim, fisker, 525
 - Paul, disp.
 - Paul, A/s, fiskforr., trandamperi, sildoljefabrikk
 - Ragnvald, fisker, formue 1200 kr.
 - Velsvik, Sverre O, fisker, 250
 - Vikene, D M, landh., 7200, 1800
 - Peder M, betj., 4000, 500
 - Sigurd M, betj., 300
 - Voldnes, Flor og Brødr., 85,400, 3200
 - Gerhard, disp., 62,000, 3700
 - Voldsund, Jacob, arb., 450
 - Zal, Martin, arb., 825
- Postadr.: Gurskøy**
(se også under Leikanger sogn)
- Brudevoll, Ole, gbr., 4400, 550
- Djupvik Handelslag, best. Ole Brudevold, landh., 1500, 200
- Dragsund, Andreas D, husm. og arb., 1050
- Andreas P, gbr., 1800, 300
 - Daniel E, gbr., 1700, 850
 - Einar, husm. og arb., 375
 - Enok R, småbr., 925
 - Johan M, småbr., 2900, 400
 - Ludvik R, form., 4700, 3050
 - M, landh., 1900, 775
 - Måndor A, husm. og arb., 300
 - Oskar A, husm. og arb., 300
 - Paul A, småbr., 1500, 1175
 - Ragnvald D, husm. og arb., 300
 - Rasmus P, pensj., 400
- Dypvik, Andreas J, husm. og arb., 350
- Andreas P, småbr., formue 300 kr.
 - Annanias I, småbr., formue 700 kr.
 - Anton J, småbr., 800, 375
 - Einar A, husm. og arb., 225
 - Hjalmar A, fisker, 200
 - Jacob J, småbr., 475
 - Johan A, småbr., 3900, 625
 - Johannes H, småbr., 3800, 650
 - Knut R, husm. og arb., 250
 - Kristoffer J, småbr., 1400, 300
 - Ole S, fisker, 600
 - Paul P, husm. og arb., 725
 - Ragnvald J, husm. og arb., 475
 - Rasmus K, husm. og arb., 1000, 400
 - Rasmus P, husm. og arb., 2525
 - Sevrin S, kårn., 250
 - Sigvald S, gbr., 1500, 2500
- Hestholm, Eline T, kårkone, 300
- Ingvald E, småbr., 700, 575
 - Sigvald S, småbr., 500
 - Torger E, småbr.,
- Jacobsen, Matias, landh.
- Kjelsund, Torskemelfabrik, A/s, disp. Erik Svendsen
- Kobbenes, Alf A, husm. og arb., 250
- John A, husm. og arb., 250
 - Lars A, husm. og arb., 225
 - Palmar A, husm. og arb., 250
 - Sverre A, fisker, 225
- Kongsvoll, Rasmus, form., 2450
- Leikanger Kraftlag, form. i styret Bjarne Rekdal
- Lervik, Sigvald O, fisker, 5600, 250
- Lynge, Anton, småbr.,
- Muren, Knut, husm. og arb., 100, 375
- Myklebust, Matias H, husm. og arb., 600
- Myrvaag, Andreas R, småbr., 300, 425
- Elias, fisker, 250
 - Isak P, småbr., 1900, 350
 - Paul O, gbr., 700, 200
 - Ragna A, småbr., formue 1600 kr.
- Nygjerde, John R, fisker, 250
- Paul P, småbr., 600, 450
- Nykrem, Bernhard E, fisker, 700
- Elias E, husm. & arb., 625
 - Erling E, husm. og arb., 200



brukes fra Nordkapp til Lindesnes

Opheim, Lars, småbr., 11,800, 300
 Småmyr, John P, husm. og arb., 225
 — Magnus P, husm. og arb., 200
 — Petter P, husm. og arb., 200
 Sporstøl, Bjarne K, husm. og arb., 500
 — Enok K, husm. og arb., 950
 — Lars K, husm. og arb., 300
 — Peder K, husm. og arb., 300, 1150
 Svendsen, Erik, disp., 1700

Postadr.: Herøy i Sunnmør

Anhanger, Elise, småbr., 1900, 225
 — Oskar, disp., 825
 Bergsnev, Rasmus, fisker, 1500, 450
 Bratshaug, Elias, kårn.,
 — Ragnvald, småbr., 875
 Gjerde, Bjarne, arb., 500
 — Petter, arb., 575
 Hagmann, Fr., disp., 1700, 1000
 Haugen, Ole, småbr., 2200, 300
 Helde, Laurits, småbr.
 Moltumyr, Karl, arb., 700, 850
 Nerem, Kristian, småbr., 500
 Notø Trævarefabrik, A/s, disp. O Anhanger,
 snekkeri- & entreprenørforr.
 Notøy, Frithjof, småbr., 6700, 350
 — Gerhard, småbr., 5000, 375
 — Peder A, arb., 1300, 400
 — Petter O, småbr., 1500, 225
 — Sofie, småbr., 2400, 150
 Pettersen, Ole, disp., 900, 900
 Sandsbak, Asmund, arb., 250
 Schjelderup, Sæmund, småbr., 2300, 350
 Simonsen, Oskar, småbr., 3600, 300
 — Øvind, arb., 300
 Tangen, Oskar, småbr., 4000, 325
 Tronstad, Albert, lærer, 3000

Postadr.: Kvalsvik i Sunnmør

Björdal, Ole, fisker
 Kleafossen, Gerhard, fisker, 1800, 375
 Knutsen, Mads, kårn., 1500, 300
 Korneliussen, Gerhard, Ios, 8800, 2500
 Kvalsvik, Alfred S, fisker, 800, 300
 — Amund K, fisker, 1800, 450
 — Elert G, fisker, 400
 — Elias S, fisker, 450
 — Gotfrid M, fisker, 275
 — Gunnar K, fisker, 2400, 575
 — Gustav J, fisker, 800, 375
 — Gustav K, fisker, 800, 350
 — Hans M, gbr. og fisker, 7600, 500
 — Ingvald M, fisker, 1400
 — Isak S, fisker, 3400, 525
 — Jacob J, gbr. og fisker, 7100, 525
 — Joakim J, fisker, 275
 — Johan A, fisker, 1600, 300
 — Johan G, fisker, 250
 — Johs. J, gbr. og fisker,
 — Josef K, fisker
 — Karen, kårkone, 375
 — Karl K, fisker, 300, 575

Kvalsvik, Karl P, gbr. og fisker, 2100, 3
 — Karl S, gbr. og fisker, 6200, 350
 — Karolius K, fisker, 275
 — Knut M, gbr. og fisker, 9700, 600
 — Konrad J, fisker, 400
 — Laurits G, fisker, 250
 — Marius K, fisker, 2500, 300
 — Mons P, embeds- og bestm., 9800, 2525
 — Nikoline, gbr. og fiskerenke, 8700, 450
 — Nils K, fisker, 1900, 375
 — Olaf P, gbr. og fisker, 575
 — Ole G, fisker, 800, 350
 — Paul J, kårn., 1000, 1200
 — Paul P, fisker, 1200, 400
 — Petter S, fisker, 1400, 350
 — Petter S, fisker, 200
 — Sevrin, gbr. og fisker, 12,800, 800
 — Sigvald K, fisker, 325
 — Sverre K, fisker, 200, 1625
 Lillebø, Ragnhild, kårkone, 8000, 700
 Nerland, Arne, kårn., 8000, 500
 — Elias J, fisker, 275
 — Johannes J, fisker
 — Johannes P, gbr. og fisker, 5600, 425
 — Knut L, fisker
 — Lars L, fisker
 — Laurits, gbr. og fisker, 1500, 350
 — Nikolai, fisker, 375
 — Paulus J, fisker, 400
 — Petter J, fisker, 1600, 325
 Nilsen, Peder, fisker
 Nærø, Joakim L, landh., 575
 Solemdal, Ingeborg, lærerinne, 3350
 Teige, Antoni K, gbr. og fisker, 6400, 825

Postadr.: Leinøy i Sunnmør

Berg, Einar, lærer, 3150
 Berge, Joakim, småbr., formue 2300 kr.
 — Sigvald M, fisker, 2200, 475
 Blankholm, Jens R, gbr. og fisker, 3400, 450
 — Robert, fisker, 700, 300
 Brudevoll, Matias, småbr., 2000, 300
 Bøe, Andreas G, gbr. og fisker, 375
 — Andreas H, kårn., 1000, 250
 — Hans P, småbr., 1300, 550
 — Harald A, gbr. og fisker, 200
 — Josef A, gbr. og fisker, 225
 — Karoline E, småbr., 3400, 250
 — Olaf P, gbr. og fisker, 5700, 400
 — Paul H, gbr. og fisker, 400, 300
 — Petter E, gbr. og fisker, 400, 300
 — Petter E, gbr. og fisker, 3300, 500
 — Ragna E, kolonialforr., 400, 350
 — Tomas A, småbr., formue 2000 kr.
 Bømyr, Andr. A, gbr. og fisker, 225
 — Ingvald A, gbr. og fisker, 225
 Dahle, Petter, småbr., 500, 850
 Eide, Edvard, arb., 300
 — Hans, arb., 300
 — Rasmus, bøkker, 100, 850
 Eidem, Berta, lærerinne, 3075

- Ellingsens, E. efft., Helene Ellingsen, landh.
1400, 950
— Hans, småbr., 3500, 325
Ervik, Jacob, gbr. og fisker, 2500, 525
— Paul J, fisker, 250
— Rolf J, fisker, 900, 275
Espeseth, Age, småbr., 6000, 650
— Adolf A, fisker, 1700, 375
— Amund E, småbr., 3200, 450
— Borghild, småbr., 5700, 250
— Elias E, snekker, 300
— Gerhard J, gbr. og fisker, 4900, 475
— Herman G, fisker, 6300, 300
— Johannes E, fisker, 2300, 275
— Matias E, snekker, 1000, 560
Flusund, Anton H, småbr. og fisker, 2200,
400
— Anton P, fisker, 1800, 200
— Gerhard J, gbr., 900, 600
— Ingvald P, fisker
— Paul H, småbr. og fisker, 6100, 750
— Ragnvald P, fisker, 225
Frøystad, Arne B, fisker, 700, 250
— Bernt B, gbr. og fisker, 450
— Bernhard B, fisker, 400
— Birger B, fisker, 700, 250
— Elias J, fisker, 900, 100
— Halvdan H, småbr., 2700, 550
— Hans S, fisker, 700, 275
— Ingolf J, fisker, 900, 250
— Isak B, fisker, 700, 275
— Isak K, gbr. og fisker, 7300, 575
— Johan E, småbr., 2600, 225
— Karstein I, fisker, 800, 300
— Knut H, fisker, 1800, 525
— Mindor S, fisker, 250
— Peter B, fisker, 700, 250
— Peter S, fisker, 350
— Sigvald H, småbr., 4700, 500
Frøystadvåg, Andreas G, fisker, formue 900
— Anton G, småbr., 3100, 350
— Halstein G, småbr., formue 5400 kr.
— Harald, småbr., 11,400, 525
— Lars G, småbr., 2600, 450
— Ragnvald H, småbr., 4200, 375
— Rasmus H, småbr., 4700, 575
Härvei, Kristian, gbr., 2800, 500
Hansen, Hans H, d. y., fisker, 300
— Hans R, d. e., fisker, 1700, 450
Hermansen, Kornelius, murer, 500, 700
Hjorthaug, Hans, småbr. og fisker, 3000 625
— Lars, kårn., 6000, 250
— Olav, håndv., 500
— Peder, småbr. og fisker, 375
Holkestad, Karl, småbr. og fisker, 750
Holm, Karl, håndv., 500
Holsæter, Marta, gbr., 2000, 275
— Ole, gbr. og fisker, 500, 275
Iversen, Antoni, småbr., 1100, 400
Jensen, Normann, småbr., 2000, 250
Klausen, John, fisker, 300
Lade, Martha, lærerinne, 3300
Landmark, Mikal, fisker, 1900, 350
Larsen, Bjarne, fisker, 275
Leine, Alfred I gbr. og fisker, 6600, 375
— Andreas A O, gbr. og fisker, 3400, 600
— Antoni, kårkone, 700, 400
— Bernt G, gbr. og fisker, 9400, 775
— Bjarne B, fisker, 1500, 250
— Georg P, fisker, 275
— Gerhard O, småbr., 4800, 400
— Hans P, gbr. og fisker, 5100, 375
— Ivar A, gbr. og fisker, 7400, 600
— Ivar P, småbr., 1000, 750
— Magnus B, fisker, 1500, 375
— Marius B, fisker, 3050
— Martinus H, fisker, 800, 300
— Olaf G, fisker, 500, 400
— Osvald P, fisker, 600, 225
— Paulus A, småbr., 7400, 500
— Paulus B, fisker, 325
— Paulus P, fisker, 225
— Peder B, fisker, 1500, 350
— Peder G, fisker, 1200, 200
— Peder H, fisker, 800, 275
— Peder K, småbr., 2900, 350
— Peder O, fisker, 2600, 350
— Petter G, småbr., 11,000, 700
— Petter J, småbr., 4500, 450
— Petter S, gbr. og fisker, 5400, 525
— Sigvald P, fisker, 800, 275
— Tomas A, fisker
Leinebo, Andreas E, småbr., 3400, 325
— Emil A, småbr., formue 7600 kr.
— Hans E, småbr., 7000, 525
— Johannes A, fisker, 5700, 200
— Martin A, fisker, 1200, 250
— Stevline, gbr. og fiskerenke, 5400, 225
Ludviksen, Sigvald, stenarb., 4200, 500
Monsholm, Georg, fisker, 1100, 500
Muren Hans, småbr., 1300, 475
Nærø, Abel O, gbr., 5700, 575
— Axel styrm., 4100, 4350
— Gurine, gbr.enke, 4300, 200
— Isak I, småbr., 850
— Karl O, fisker, formue 700 kr.
— Knut I, gbr., 23,600, 1850
Nærøy, Ivar K, fisker 2800, 925
— Johan O, fisker, 700, 200
— Olaf A, gbr. og fisker, 6500, 550
— Petter A, fisker, 875
— Ragnvald K, agentur, komm. & ass.forr.,
3500, 1050
Reite, Anton K, fisker, 300
— Asbjørn O, fisker, 225
— Bernt, håndv., 3000, 600
— Hans N, gbr. og fisker, 5400, 825
— Karl O, fisker, 325
— Kornelius O, fisker, 600, 300
— Olai R, småbr. og fisker, 3600, 375
— Peter H, fisker, 225
— Ragnar K, fisker, 800, 250
— Rolf O, fisker, 850, 200
— Sigurd K, fisker, 800, 250



„FAMILJE“ - den jevne husholdningskaffe

- Remøy, Adolf A, gbr., 11,100, 850
 — Alfred A, fisker, 225
 — Amanda, landh. og småbr., 4000, 600
 — Antoni P, gbr., 7200, 325
 — Arnold J, fisker, 250
 — Arnvid A, fisker, 225
 — Elias G, fisker
 — Gabriel, småbr., 1800, 1200
 — Gerhard A, fisker, 9300, 650
 — Gerhard G, fisker, 350
 — Gerhard J, småbr., 8700, 700
 — Hans A, småbr., 12,600, 800
 — Hans K, småbr., 8800, 700
 — Ingolf I, fisker, 750
 — Isak J, småbr., 3575
 — Jacob J, småbr., 1150
 — Jacob P, fisker, 3200, 500
 — Joakim A, fisker, 14,300, 550
 — Joakim K, småbr., 5900, 525
 — Johan G, fisker, 850
 — Johan I, fisker, 300
 — Johan S, småbr., formue 8200 kr.
 — Johannes J, småbr., 10,100, 700
 — Jon J, fisker, 275
 — Josefine A, gbr., 6300, 250
 — Klaus P, gbr., 8100, 350
 — Karl K, fisker, 2800, 200
 — Landhandel, A/s, disp. Hans K Remøy, 5400, 400
 — Magnus G, fisker, 225
 — Olaf I, fisker, 325
 — Olaf K, fisker, 3500, 325
 — Ole S, gbr., 10,300, 325
 — Oskar A, fisker, 10,200, 750
 — Paul A, småbr., 10,000, 700
 — Paul K, småbr., 1000, 350
 — Peder G, fisker, 6600, 700
 — Peder K, småbr., 4600, 625
 — Petter J, småbr., 5100, 700
 — Petter P, småbr., 8200, 450
 — Rolf G, fisker, 225
 — Sigmund P, fisker, 225
 — Sigurd K, betj., 350
 — Sigvald A, fisker, 1000, 275
 — Sigvald G, fisker, 3900, 500
 Remøyholm, Andreas O, fisker, 300
 — Hermann O, fisker, 250
 — Ole A, gbr. og fisker, 1200
 Røren, Benjamin E, småbr., formue 3700 kr.
 — Elias B, fisker, 250
 — Ole E, småbr., 300, 450
 Sande, Anton, gbr. og fisker, 7400, 475
 — Berta, kårkone, 2000, 200
 — Erling E, betj., 700
 — Hans L, småbr., 8300, 550
 — Jacob E, småbr., 2200, 450
 — Jacob N, kårk., 3000, 250
 — Jakob L, småbr., formue 4600 kr.
 — Joakim E, småbr., 3200, 650
 — Johannes R, gbr. og fisker, 300, 850
 — Ragnvald, gbr. og fisker,
 — Rasmus, småbr., 800, 375
 Sigvaldsen, Johan, fisker, 325
 Sivertstøl, Lars A, fisker, formue 1500 kr.
 — Peter P, fisker, 800, 600
 Skinnes, Gustav P, fisker
 — Halvdan P, fisker, 600, 550
 Skjeide, Albert, skom., 300
 Smådal, Petter P, fisker, 1000, 650
 — Sigvald P, gbr. og fisker, 900, 650
 Steinsvik, Gerhard M, skom., 1400, 275
 — Handelslag, A/s, best. Inga Steinsvik, landh.
 — Hans P H, småbr., 4500, 400
 — Martin H, sjøm. og fisker, 700, 2150
 Storevik, Antoni I, småbr., formue 1200 kr.
 — Ivar A, kårk., 3000, 250
 Storøy, Josef, fisker, 800, 1075
 Sulebak, Ivar, fisker, 600, 325
 — Ole, fisker, 550
 Sundnes, Johan, lærer, 3250
 — Petter, gbr. og fisker, 2600, 925
 — S, pens. enke, 2100, 1250
 — Sverre, fisker, 475
 Sætre, Johannes, fisker, 3200, 300
 Sævik, Alfred O, fisker, 300, 250
 — Alfred S, småbr., 3000, 425
 — Andreas K, småbr., formue 6300 kr.
 — Anton S, fisker, 350
 — Arthur K, fisker, 275
 — Hans K, fisker, formue 2200 kr.
 — Hans N, fisker, 5800, 275
 — Hans O, småbr., 500, 350
 — Hendrikke, småbr., 9900, 275
 — Hermann O, fisker, 3900, 275
 — Johan A, fisker, 250
 — Johan H, småbr., formue 2300 kr.
 — Johannes O, fisker, 950
 — John J, fisker, 325
 — Karsten A, fisker, 625
 — Knut K, fisker, 250
 — Konrad J, fisker, 600, 300
 — Martin L, småbr., 4500, 400
 — Matias K, småbr., 800, 550
 — Matias P, småbr. og fisker, 7100, 350
 — Oskar O, fisker, 350
 — Peder K, fisker, 250
 — Peder M, fisker, 1700, 575
 — Petter K, fisker, 1000, 425
 — Petter N, fisker, 6300, 375
 — Petter S, fisker, 225
 — Sigvald A, småbr., 7600, 575
 Taklo, Anders, fisker, 375
 Torvik, Anton K, småbr., formue 2300 kr.
 — Gjert O, gbr. og fisker, 5300, 525
 — Johannes O, fisker, 700, 225
 — Magnus O, fisker, 400, 250
 — Olaf J, gbr. og fisker, 8400, 625
 — Ole A, fisker, 700, 250
 — Ole A O, gbr. og fisker, 9000, 575
 — Paulus, landh., 2800, 475
 — Sevrin J, småbr., 3300, 450
 — Sverre A, fisker, 700, 950
 Våge, Knut Strømmen, bakeri, 3100, 800

Bennett Reklame & Annonsebyrå a.s Trondheim

Vi har dyktige tegnere og står til tjeneste med utkast og overslag.

- Wåge, Inga, butikkdame, 275
 — Jørgen, håndv., 700, 300
 — Magda, butikkdame, 225
 Voldsund, Adolf, fisker, 400
 — Alf M, fisker, 375
 — Anton, småbr., 5000, 575
 — Arthur M, fisker, 800, 350
 — Elias E, gbr. og fisker, 5500, 975
 — Johannes, gbr. og fisker, 2600, 275
 — John P, fisker, 275
 — Karl P, småbr., 5800, 575
 — Karsten E, fisker, formue 1600 kr.
 — Knut, fisker, 3800, 475
 — Knut K, fisker, 800, 400
 — Lars S, fisker, 375
 — Laurits E, fisker, 1800, 200
 — Magnus K, fisker, 800, 450
 — Magnus M, fisker, 225
 — Nikolai P, småbr., 4700, 525
 — Nils M, fisker, 325
 — Ole S, gbr. og fisker, 6800, 600
 — Oskar O, småbr., 4300, 450
 — Osvald O, fisker, 325
 — Peder S, fisker, 200
 — Petter J, gbr. og fisker, 2600, 350
 — Petter K, fisker, formue 800 kr.
 — Petter P, fisker, 600
 — Sigurd P, fisker
 — Sigvald P, småbr., 4100, 450
 — Sverre O, fisker, 325
 Woldsund, Alf, fisker, 300
 — Joh., landh., 13,900, 1200
 Ytrebø, Arthur P, gbr. og fisker, 275
 — Ingolf P, gbr. og fisker, 250
 — Ingvald P, gbr. og fisker, 1625
 — Martinus, gbr. og fisker, 1900, 850
 — Petter M, gbr. og fisker, 100, 550
 — Rolf P, gbr. og fisker, 225
- Postadr.: Moltustranda**
 Brobakke, Jacob, disp., 1450
 Dyrhaug, Olaf gbr., 7000, 425
 — Rolf O, fisker, 300
 Frøyland, Knut Jensen, arb., 750
 Herøy Canning Co., A/s, disp. Hjalmar Jacobsen, 21,700, 2290
 Hide, Johan A, gbr., 4800, 300
 Jacobsen & Co., A/s, disp. Hjalmar Jacobsen, landh., 1800, 160
 — Hjalmar, disp., 2850
 — Ivar, arb., 675
 Jansen, John R, fisker, 700, 300
 Jensen, Arthur, arb., 2000, 200
 Lillestøl, Anders A, gbr., 400
 Løseth, Leif, arb., 300
 Løvøy, Bendik P, fisker, 1500, 1275
 — Johan P, gbr., formue 400 kr.
 — Matias P, gbr., 525
 — Ole P, fisker, 700, 500
 Mausplass, Fredrik F, gbr., 2100, 400
 Moltu, Agnar J, gbr., 400
 — Andreas B, fisker, formue 2400 kr.
- Moltu, Bjarne J, fisker, 300
 — Harald S, arb., 225
 — Johan B, gbr., 5700, 850
 — Knut C, gbr., 4600, 350
 — Kristoffer K, gbr., 2300, 1100
 — Marta, pens., 1000, 600
 — Nikolai P, arb., 275
 — Olaf S, arb., 275
 — Oluf R, arb., 400
 — Paul N, gbr., 1400, 725
 — Rasmus N, gbr., 450
 — Rasmus R, gbr., 7200, 1100
 — Rasmus S, gbr., 8900, 1300
 — Rikard K, gbr., 3900, 675
 — Rolf R, arb., 300
 — Sigurd B, fisker, 3600, 525
 — Sigvald H, fisker, 275
 — Sverre A, arb., 325
 — Sverre K, fisker, 275
 — Sverre R, kontorist, 1000, 950
 — Torvald R, arb., 900
 Moltubak, Andreas K, gbr., formue 5200 kr.
 — Andreas N, fisker, 700, 450
 — Andreas T, fisker, 200
 — Ashjørn N, arb., 250
 — Georg N, fisker, 700
 — Hans K, arb., 900
 — Nikolai T, fisker, 600, 250
 — Peder F, fisker, 350
 — Sverre, arb., 200
 — Trygve T, arb., 375
 Moltudal, Rasmus, gbr., 3100, 500
 — Rolf, arb., 400
 Moltumyr, Alfred J, arb., 325
 — Alfred R, fisker, 700, 300
 — Andreas A, gbr., formue 2500 kr.
 — Anton P, gbr., 2000, 500
 — Arthur A, arb., 350
 — Bernh. A, arb., 300
 — Gerhard P, gbr., 5200, 700
 — Knut F, arb., 2500, 400
 — Lars J, arb., 300
 — Ludvik L, fisker, 700, 725
 — Olaf P, arb., 725
 — Oskar G, fisker, 2000, 225
 — Peder G, fisker, 700, 400
 — Ragnvald A, fisker, 300, 475
 — Robert F, gbr., 2400, 400
 Moltustranda Handelslag, best. Jack Brobakke, kolonial & manufakturforr., 10,000, 140
 Moltustøl, Andreas A, fisker, 225
 — Lars A, fisker, 700, 750
 — Nikolai A, fisker, 275
 — Rasmus A, fisker, 700, 225
 Nilsen, Hjalmar, arb., 300
 Nygjerde, Andreas A, fisker, 700, 400
 — Johannes L, fisker, 200, 550
 — Laurits, gbr., 3500, 525
 Rabben, Bjarne, arb., 950
 — Gustav, gbr., 1500, 1025
 — Kåre, arb., 325



„JAVA 1 B“ - den kræsnes kaffe

Ryssevik, Andreas E, gbr., 1400, 225
 — Arne, arb., 675
 — Erling J, fisker, 450
 — Harald J, fisker, 100, 375
 — Johan E, gbr., 1600, 350
 — Knut J, fisker, 700, 250
 — Magnus J, fisker, 225
 — Olav, arb., 375
 Sandanger, Alfred, håndv., 2000, 725
 Sivertsen, Toralf, gbr., 575
 Skorpen, Gerhard, gbr., 400, 600
 — Johannes J, fisker, 300
 Slettebak, Hege, arb., 475
 — Olaf, gbr., 5200, 700
 — Reidar, arb., 375
 — Sverre O, fisker, 500
 — Torstein M, gbr., 4700, 1100
 Sæther, Alfred, arb., 450
 Sørland, Kristian, lærer, 3375
 Torberg, Andreas O, gbr., 525
 — Johan A, fisker, formue 700 kr.
 — Kristoffer P, gbr., 4700, 950
 — Peder K, arb., 500
 — Petter A, gbr., 5900, 575
 — Petter A, d. y., arb., 700
 — Rasmus A, gbr., 7700, 725
 — Sivert A, gbr., 275
 Torseth, Andreas, skipper, 1250
 Vik, Karl, arb., formue 5000 kr.
 Vilnes, Falch, arb., 1000, 500

Postadr.: Nerlandsøy

Aurvåg, Paulus, fisker
 Brekke, Gerhard, fisker, 1500, 400
 Eliassen, Karl, fisker, 225
 Higrav, Johan, fisker, 200, 425
 Jacobsen, Paul, fisker, 2800, 250
 Johannessen, Johs., fisker, 300
 Josefsen, J, fisker, 1800, 325
 — Petter, fisker, 1800, 425
 Kolseth, Ole, gbr. og fisker, 8500, 825
 Kopperstad, Andreas A, småbr., 5900, 425
 — Arthur O, fisker, 1700, 250
 — Bernhard J, småbr., 2500, 350
 — Hans P, kårn., formue 1500 kr.
 — Harald O, fisker, 600, 275
 — Ingvald O, småbr., 7300, 450
 — Jacob B, kårn., formue 4500 kr.
 — Jacob E, fisker, 900, 250
 — Joakim M, fisker, 3000, 250
 — Karl J, gbr. og fisker, 10,700, 525
 — Leonard O, småbr., 6500, 500
 — Mads J, kårn., 3500, 300
 — Martinus B, gbr. og fisker, 8500, 500
 — Nikolai P, småbr., 4700, 300
 — Olaus O, småbr., 6400, 575
 — Otto O, småbr., 10,200, 350
 — Paul J, småbr., formue 1000 kr.
 — Peder H, gbr. og fisker, formue 2300 kr.
 — Peder L, fisker, 1000, 325
 Kvalsund, Andreas M, fisker, 3300, 725
 — Anna M, kårkone, formue 4000 kr.

Kvalsund, Gerhard P, fisker, formue 1000 kr.
 — Gunvald K, fisker, 300
 — Gustav P, fisker, 3600, 450
 — Isak J, fisker, 600, 325
 — Isak K, gbr. og fisker, 7600, 500
 — Jacob J, gbr. og fisker, 5700, 750
 — Joakim J, fisker, 275
 — Johannes J, kårn., 4000, 300
 — Johannes L, fisker, 3800, 300
 — Johannes O, fisker, 2800, 275
 — Johannes P, fisker, 300
 — Johannes S, fisker, 275
 — John A, fisker, 225
 — Karl I, gbr. og fisker, 6200, 425
 — Knut J, fisker, 350
 — Kristoffer P, småbr., 1300, 475
 — Leonard A, fisker, 350
 — Mads S, kårn., 3000, 200
 — Magnus A, fisker, 250
 — Martinus S, fisker, 250
 — Nikolai J, fisker, 2200, 450
 — Olga I, landh., 1000, 425
 — Paul K, fisker, 525
 — Petter K, fisker, 275
 — Petter M, småbr., 8300, 375
 — Petter O, fisker, 275
 — Ragnvald J, gbr. og fisker, 7200, 500
 — Rolf S, fisker, 250
 — Sevrin M, gbr. og fisker, 12,800, 600
 — Sevrin P, småbr., 1700, 250
 — Sigurd M, fisker, 900, 500
 — Steinar S, fisker, 225
 — Sverre S, fisker, 250
 — Sæmund A, gbr. og fisker, 9200, 825
 Kvalsvik, Alfred G, fisker, 1375
 — Arne E, fisker, 225
 — Mads K, fisker, 1000, 325
 Leite, Lars, fisker, 5200, 675
 Madsen, S, landh., 11,900, 1450
 Olaussen, Otto, fisker, 300
 — Petter, gbr. og fisker, 11,500, 625
 Ottessen, Petter, gbr. og fisker, 7300, 725
 Pettersen, Lars, fisker, 275
 Skeide, Teodor, embeds- og bestm., 2500
 Skorpen, Johan J, småbr., 1800, 350
 Teige, Arnold J, fisker, 275
 — Bernh. J, fisker, 1600, 300
 — Bernh. K, fisker, 10,900, 525
 — Elias K, gbr. og fisker, 9900, 775
 — Elias P, gbr. og fisker, 8200, 500
 — Eline A, småbr.enke, 4800, 250
 — Isak K, småbr., 12,300, 775
 — Johannes P, småbr., 5800, 375
 — Josef P, gbr. og fisker, 9400, 775
 — Karl K, gbr. og fisker, 17,300, 900
 — Karl K, kårn., 2000, 200
 — Karl O, kårn., 4000, 325
 — Knut J, fisker, 4800, 325
 — Knut K, småbr., 12,300, 800
 — Mons J, fisker, 250
 — Oluf K, gbr. og fisker, 7900, 600
 — Petter J, småbr., 5000, 750

Postadr.: Runde i Sunnmør

Antonissen, Leonard, gbr. og fisker, 10,500, 700
 Bernsten, Olaf, gbr. og fisker, 300, 375
 Ervik, Halsten, lærer, 3525
 Gerhardsen, Rasmus, gbr. og fisker, formue 1200 kr.
 Gokseøy, Bernt H, kårn., 200
 — Hans, tannlæge, formue 6000 kr.
 — Johannes B. småbr., 1900, 425
 Gundersen, Hans, småbr., 5000, 575
 — Jacob, fisker, 2400, 300
 Halland, Henna, gbr. og fisker, 5200, 575
 Hansen, Andreas, fisker, 800, 450
 — Bjarne, fisker, 600, 450
 — Hans, gbr. og fisker, 6400, 1050
 — Hans H, betj., 550
 — Johan, fisker, 225
 — Knut, los, 3800, 2650
 — Marie, kolonialforr., 5100, 650
 — Otto J, gbr. og fisker,
 — Paulus, gbr. og fisker, 1200, 1700
 — Petter, fisker, 600, 325
 Hjørundal, Peder, håndv., 1000, 350
 Isaksen, Sigvald, gbr. og fisker, 9300, 425
 Jacobsen, Anne, kårkone, 9000, 300
 — Else, pens., 1000, 400
 — Paul, gbr. og fisker, 14,800, 875
 — Petter, fisker, 4400, 350
 — Søren, småbr., 9400, 400
 — Torvald, fyrr., 3300
 Jensen, Paul, håndv., 1600, 1075
 Johansen, Peder, landh., 8800, 650
 — Sæmund, gbr. og fisker, 5100, 450
 Kjørstad, Jens, fisker, 800, 225
 Kristiansen, Josefine, gbr. og fisker, 2700, 675
 Krumsvik, Petter, assist., 2100
 Larsen, Antoni, gbr. og fisker, 10,500 525
 Madsen, Ole, gbr. og fisker, 4200, 400
 Martinussen, Paulus, fisker, 5500, 350
 — Rasmus, gbr. og fisker, 9900, 600
 — Sigurd, gbr. og fisker, 6300, 700
 — Sverre, fisker, 800, 250
 Nilsen, Martinus, kårn., 4000, 200
 Olafsen, Arnold, gbr. og fisker, 3800, 525
 Olsen, Gerhard, fisker, 600, 400
 — Olav, gbr. og fisker, formue 3500 kr.
 — Ole, pens. enke, 2000, 500
 — Sigvald, håndv., 5800, 900
 Ottesen, Hans, gbr. og fisker, 2600, 325
 — Petter, fisker, 4400, 350
 Pærlus, Hans, pens., 1000, 1325
 Paulsen, Jacob, fisker, formue 3600 kr.
 — Knut, fisker, 2700, 175
 — Paul, gbr. og fisker, 12,800, 725
 — Petter, gbr. og fisker, 9400, 650
 Pedersen, Johan, kårn., 4000, 375
 Pettersen, Einar, gbr. og fisker, 5400, 625
 — Oluf, gbr. og fisker, 6200, 600
 — Paul, fisker, 1700, 400
 — Sevrine, gbr. og fisker, 6000, 400

Refsnes, Sverre, fisker, 300
 Runde Aktiebrønderi, interess.sk., disp. gbr.
 Peter P Runde
 — Gunnar G, småbr., formue 2000 kr.
 — Hans P J, gbr. og fisker, 15,400, 1625
 — Ingebrikt S, fisker, 250
 — Johan P J, fisker, 1800, 250
 — Nils S, håndv., 3300, 975
 Sigvaldsen, Hans, fisker, 2200, 275
 — Isak, fisker, 800, 450
 — Ole, fisker, 700, 250
 Simonsen, Karoline, kårkone, 3500, 200
 Skorpen, Einar, fisker, 1100, 275
 Sørensen, Jacob, fisker, 700, 225
 Teige, Karl P, pens., 825
 — Petter, gbr. og fisker, 950
 Tjervåg, Harald, fisker, 800, 400
 — Jacob, småbr., 300, 500
 Torheim, Ragnvald, fisker, 800, 225
 Viken, Johan, fisker, 500, 225
 Østensen, Joakim, los, 3800, 2900
 — Kristian, los, 6500, 2700
 — Øivind, assist., 825

Postadr.: Tjervåg

Åmot, Halvdan, lærer, 3325
 Aspevik, Elias, småbr., 350
 — Emil, arb., 225
 — Knut, småbr., formue 2100 kr.
 — Nils, arb., 225
 Aurvåg, Anton, fisker, 3200, 300
 — Georg, småbr., 200, 800
 — Johannes, småbr., 3200, 625
 — Karsten, fisker, 200
 — Knut P, småbr., 400
 — Laurits Larsen, fisker
 — Matias, arb., 350
 — Olaf P, arb., 4500, 450
 — Peder, arb., 700
 — Sigvald, arb., 450
 — Sverre, fisker, 250
 Aurvåglid, Sverre, småbr., 500, 200
 — Sæmund, småbr., 3200, 650
 Berntzon, Anth., kolonialforr., 850
 Fugledal, Joakim, pens., 250
 — Laurits, fisker
 Gåsemyr, Karl Martin, pastor, 3500
 Grytvik, Gerhard, gbr., 1100, 650
 Grøndal, Håkon, pens., 250
 — Halvdan, gbr., formue 1400 kr.
 Håvik, Knut J, gbr., 1800, 275
 Hageselle, Johan, gbr., 3900, 275
 Herøy & Leikong Sparebank, opr. 1844, forv.-
 kap. 1/1 1933 819,971 kr., form. i styret
 løitn. N G Taklo, kass. R O Thorseth,
 184,700, 2650
 Iversen, Elise, gbr., 4900, 250
 Jacobsen & Co., A/s, filial, 1100, 4800
 Jarnes, Petter, pens., 475
 Jensholm, Lars, gbr., 3300, 400



brukes fra Nordkapp til Lindesnes

- Klungsoyr, Andreas P, pens., 475
 — Petter A, gbr., 275
 — Rikard, form., 1275
 Kobbenes, Karsten, arb., 300
 Lervik, Erling, pens., 475
 — Jørgine, gbr., 6200, 1125
 — Knut I, pens., 525
 — Nils K, småbr., 1400, 400
 — Rasmus, småbr., formue 6700 kr.
 — Sverre D, arb., 450
 Lillenes, Johan A, gbr., 525
 — Ole P, pens.
 — Osvald P, pens., 750
 — Paul A, skipper, 325
 Lyng, Hans, arb., 475
 Myre, Lovise, pens., 650
 Myrvåg, Peder, arb., 225
 Myrvågnæs, Hans, småbr.
 — Peder P, småbr., 1800, 450
 Nerlid, Erling, fisker, 250
 — Ingvald, småbr., 4200, 1025
 — Karl, pens., 700, 375
 Nikolaisen, Erling, pens., 250
 Nilsen, Bernhard, gbr., 3900, 525
 Nybø, Johan, pens., 225
 Olsen, Adolf, gbr., 1900, 575
 — Obert, pens., 250
 Rafteseth, Arnvid, pens., 700
 — Gustav, gbr., 1425
 — Johannes A, arb., 350
 — Jonas, arb., 300, 750
 — Martin, gbr., 2300, 325
 Rand, Berta, pens., 13,060, 400
 Refvik, Gullik, pens., 360
 Restad, Sivert, arb., 300, 1225
 Runde, Elias, lærer, 3500
 Rødseth, Ole, skipper, 1175
 — Teodor, pens., 250
 Sande, Bernt O, pens., 400, 1600
 — Hjalmar, arb., 1500
 — Monrad, arb., 800
 — Oluffa, pens., 2800, 2050
 Sande, Sevrine, pens., 1100
 Sandvik, Arnold J, pens., 725
 — Hans O, pens., 250
 — Johan O, gbr., 425
 — Jon J, arb., 400
 — Karl, gbr., 1800, 550
 — Lars L, gbr., 475
 — Ole G, arb., 775
 — Ole J, arb., 200
 — Oskar J, pens., 400
 Selvåg, Elias O, gbr., 100, 1100
 — Osvald O, gbr., 1500, 475
 Smedvik's mek. Verksted, interess.sk., bes.
 Rik Klungsoyr
 Stenersen, Andreas O, arb., 700, 1125
 — Anton, pens., 250
 Stoksund, Erling B, pens., 250
 — Johannes, gbr., 6400, 275
 Stornes, Einar O, gbr., 2900, 300
 Storøy, Harald, pens., 225
 — Joakim, gbr., 1500, 650
 — Johannes H, gbr., 100, 350
 — Peder H, gbr., 800, 425
 Sævik, Hans, arb., 650
 Tjervåg, Andreas O, form., 7900, 3450
 — Elias H, arb., 1075
 — Hans O, gbr., 5500, 1850
 — Matias, gbr., 2900, 1100
 — Olaf A, gbr., 275
 — Ole G, pens., 250
 — Ole H, arb., 1800, 600
 — Ragnvald H, arb., 700, 350
 Tonning, Ole K, gbr., 1800, 200
 Thorseth, Asbjørn, arb., 325
 — Hans, fisker, 300, 575
 — Marie, pens., 1300
 — O, A/s, disp. O Thorseth, sild- & silde-
 røkeri
 — Olaf, disp., 500
 — Rasmus, gbr., 2600, 1575
 Tjervåg, Ungsel, A/s, 13,200, 1300

Leikanger sogn

(Herøy herred)

(Del av Herøy herred. Se landsskattelovens § 133, 1. ledd og § 62, 2. ledd).
36.76 km.², Leikanger sogn, Herøy lensm.distr. og tingl., Søre Sunnmøre sorenskr. Antall skylds. eiend. 102 med en samlet matr.sk. av 112 sk.m.k. Gjennems.verdi pr. sk.-mk. 3217 kr. — For budgåret 1933/34 utgjorde den saml. ant. innt. 150,254 kr., form. 356,768 kr., fordelt på 260 skattydere, samlet herredsskatt 15,419 kr.

Postadr.: Eiksund

Anderssen, Olaf, fisker, 400
Aursnes, Adolf, fisker, 1700, 208
— Karolina, småbr., 1200, 300
Boberg, Daniel, maler, 412, 277
Dahl, Elias, gbr., 1570, 509
Eiken, Andrian K, arb., 814
— Anna, småbr., 1400, 304
— Johan K, arb., 712
— Kristian, pens., 416
Eiksund, Artur S, fisker, 250
— Elen P, massøse, 3000, 406
— Fredrik O, kårn., 1500, 300
— Johannes, gbr. og fisker, 703, 347
— Laurits, gbr. og fisker, 6428, 478
— Olav, gbr. og fisker, 1433, 388
— Rasmus S, kårn., 4000, 350
— Sivert J, småbr., 2500, 424
Eiksundmyr, Ragnhild, småbr., 1325, 362
Haansen, Sevrin, poståpn. & småbr., 3984, 1177
Havåg, Harald, stuert, 1000
— Hendrik, arb., 1200
— Ingeborg N, kårkone, 450, 150
— Johan H, gbr., 1785, 484
— Johan L, gbr., 5855, 365
— Johan R, fisker, 300
— Olai J, byggm., 300
— Rasmus, gbr.enke, 2995, 290
— Sigurd, fisker, 400
— Sivert, lærer, 3903
— Torger, fisker, 1015, 244
Hjolvik, Bertinus, gbr. og fisker, 1995, 107
— Lars, kårn., 4800, 250
Kleppe, Magnus, byggm., 345, 254
Saunes, Helge, landh., 1480, 355
Selvåg, Alf J, fisker, 200
— Andrias S, gbr. og fisker, 4280, 543
— Johannes, småbr., 2034, 246
— Laura, kårkone, 150, 200
— Peder J, fisker, 400
— Petter I, gbr. og fisker, 5135, 377
— Robert, fisker, 150
— Severin J, fisker, 221
Sundal, Sigurd, chauffør, 715
Sunde, Jens L, gbr., 1135, 676
— Kanutta, småbr., 1000, 150
— Lars L, fisker, 150
— Nikolai, småbr., 2644, 359

Sunde, Peder L, stuert, 1500, 1000
Sæter, John, fisker, 300
Velsvik, Oskar, gbr., formue 2570
Vorren, Olai, fisker, 500, 1000
Yksnøy, Jakop H, gbr. og fisker, 4096, 378
Ødegård, Johs. L, fisker, 250
— Lars, gbr., 4210, 401
— Peder R, gbr. og fisker, 3855, 379

Postadr.: Gurskøy

Aardal, Hans R, småbr., 280, 760
— Sigv. R, småbr., 722, 183
Baadsvik, Paul P, gbr., 7588, 743
Bakke, Enok, gbr. og fisker, 996, 600
— Johan J, fisker, 500
— Johan M, fisker, 500, 300
— Marta G, pens., 1000, 500
— Sverre, småbr., 1786, 663
— Thoralf, best., 2060
Brekke, Arnold, fisker, 500
— Hans A, gbr., 386, 574
— Knut R, gbr., 900
Djupvik, Andreas J, skom., 300, 978
Drege, Oddhild, telefonbetj., 2471
Haanes, Elisa, gbr., 3000, 250
— Fridtjof, chauffør & automobilrep.verkst., 800
— Karl, gbr., 2010, 839
— Thomas, chauffør, 400
Helgesen, Karen, telefonbetj., 1842
Huse, Emil, fisker, 600
— Olaf, fisker, 375
Isaksen, Jetmund, gbr., 5125, 452
— Peter, fisker, 500
Jacobsen, Matias, hand.m., 1940, 515
Jakobsen, Peter, småbr., 500
Jøsok, Anders G, småbr., 813, 618
— Anders J, småbr., 640, 1058
— Daniel D, betj. og småbr., 503, 1645
— Gerhard A, gbr., 4352, 500
— Ingvard, stuert, 500
— Jakop O, arb., 1000, 1000
— Johannes T, fisker, 300
— Jørgen G, fisker, 175
— Olai J, gbr., 3447, 486
— Paul O, fisker, 210
— Tobias, kårn., 150
Jøsokbakke, Anton, gbr., 2788, 889
— Jakob, gbr., 3590, 653



OLUF BJØRNESETH & CO A/S

HENR. MAGNUS C.S.

COLONIAL ENGROS
BERGEN

- Jøsokbakke, Jakob A, fisker, 447
 Kleppe, Brynolf, fisker, 250
 — Einar E, stuert, 1400
 — Emil, fisker, 660
 — Enok, gbr. og fisker, 4799, 906
 — Georg E, fisker, 200
 — Ingvald E, betj., 450
 — Knut, fisker, 350
 — Paul Th., gbr. og fisker, 8195, 891
 — Peder E, arb., 650
 — Peder Johs., gbr., 4475, 439
 — Rasmus J, bygningsm., 870, 580
 — Sevrin A, pens. og småbr., 849
 Kleppestrand, Pauline, pens., 400
 — Peder, småbr., 2477, 425
 Kleppstøl, Arild, arb., 200
 — Håkon, arb., 200
 — Sigv. småbr., 2495, 893
 Leikanger, Adolf V, småbr., 2470, 480
 — Andrias N, arb., 2900, 1267
 — Einar, arb., 600, 1251
 — Hermann, småbr., 2509, 447
 — Ivar N, gbr., 5080, 558
 — Jakop P, arb., 500
 — Johan P, fisker, 200
 — Marius P, stuert, 1000
 — Normann, fisker, 500
 — Odd, fisker, 200
 — Sivert A, småbr., 4108, 221
 Leikangerstrand, Ivar K, gbr., 6770, 731
 Leikong handelslag, best. Toralv J Bakke,
 landh., 38,416, 884
 Leite, Jan, dyrlæge, 500, 3329
 Liaskar, Avidia, jordmor, 800, 930
 Maaløy, Daniel, småbr., 4000, 300
 — Johannes, fisker, 250
 — Lars, fisker, 250
 — Ole A, gbr. og fisker, 3655, 456
 — Ole O, bygningsm., 650
 — Paul, småbr., 1610, 814
 — Ragnv. O, fisker, 250
 Moe, Edv., pens., 4960, 4020
 — Trygve, betj., 2050
 Moltu, Paul, pens. og gbr., 10,925, 1933
 Nordal, Hans, fisker, 1000, 663
 Nykrem, Benjamin, fisker, 200
 Nykrem, Karl O, småbr., 506
 — Magnus, fisker, 700
 — Oskar, fyrb., 500
 — Otto C, gbr., 4540, 1212
 Rekedal, Per Bjartmar, betj., 1496
 Rekdal, Bj., lensm., 10,100, 7861
 Rinde, Petter, gbr. og fisker, 1688, 300
 — Simon, småbr., 4735, 718
 Rinnan, Odd, telegr.best., 1000, 4860
 Rødskar, Hans, kårn., 250
 — John, gbr., 2664, 212
 — Peder H, gbr. og fisker, 2110, 420
 — Rasmus, snekker og småbr., 1995, 507
 Rødskat, Andreas H, småbr., 2342, 430
 — Andreás K, gbr. og fisker, 5680, 225
 — Henna, pens., 500
 Sande, T S, hand.m., 20,957, 630
 Seljeset, Ingeborg Anna, pens., 320
 — Johan, gbr. og fisker, 3290, 538
 — Knut, fyrb., 1000
 Sether, Daniel, fisker, 300
 Sjaastad, Olai, snekker og småbr., 1960, 7
 Skoge, Emil, gbr. og fisker, 2860, 760
 — Peter, fisker, 300
 Skogen, Alfred, fisker, 500
 — Olaf P, arb., 395
 — Paul, fisker, 500
 Sletbakk, Erling, betj., 3403
 Smådal, Berte, småbr., 250
 Stokset, Andreas, småbr., 1805, 552
 Sundal, M, lærer, 479, 3090
 Sæter, Ragnv., fisker, 200
 — Sigvald, gbr. og fisker, 1400, 271
 Taklo, N G, løitn. og gbr., 1820, 4452
 Tøsse, Anna, lærerinne, 983
 Vattøy, Hans, småbr., 3155, 708
 Veien, Gurine, kårkone, 150
 — Norald, fisker, 250
 Voldnes, Lars A, gbr., 12,204, 982
 — Nils N, småbr., 1990, 396
 — Peder, gbr., 3640, 1441
 Vorren, Haakon, fisker, 300
 — Ingvald, fisker, 200
 — Magnus, fisker, 326
 — Ole, pens., småbr., 1745, 1225
 — Peder, småbr., 1795, 516

Hjørundfjord herred

479,11 km.², 1873 innb., Hjørundfjord sogn, lensm.distr. og tingl., Søre Sunnmøre so-rensokr. Antall skylds. eiend. 239 med en samlet matr.sk. av 619 mark. Gjennemsu-verdi pr. sk.mrk. 2620 kr. — For budg.året 1933/34 utgj. den saml. ant. innt. 388,831 kr., form. 2,136,800 kr. Fordelt på 789 skattydere, saml. herredsskatt 47,991 kr.

Postadr.: Bjørke i Sunnmør

- Åkre, Arne O, kårn., 400
 — Edv. A, arb., 3000, 450
 — Edv. J, småbr., 3700, 625
 — Karl A, gbr., 4600, 750
 — Paul E, fisker, 2000, 275
 — Peder J, gbr., 7000, 150
 — Simon, kårn. enke, 150
 Åkreflaten, Gardsparten, 1000, 90
 Bjørke, Andr. O, gbr., 18,200, 1675
 — Andr. R, gbr., 14,200, 1175
 — Bjarne S, motorm., 925
 — Johan J, gbr., 29,400, 1700
 — Kai, 2500, 450
 — Karl, lærer, 2000, 3070
 — Karoline K, renten., 12,000, 400
 — Knut R, gbr. og landh., 19,000, 700
 — Ole J O, kårn., 200
 — Rasmus J, kårn., 10,800, 275
 — Sivert N, småbr., 2100, 725
 — Sivert O, gbr., 19,400, 575
 — Sivert T, kårn., 6060, 250
 Finnes, Johan J, gbr., 600, 500
 — John S Myren, gbr., 700, 575
 — Ole J, gbr., 9800, 850
 — Peder E, gbr., 9900, 875
 — Peder O's enke, kårk., 2000, 300
 — Peder T, gbr., 1200, 800
 — Rasmus O, kårn., 9300, 200
 — Tomas, gbr., 10,800, 725
 Fylling, Ole, gbr., 6300, 425
 Kvistad, Hans S, arb., 5300, 450
 — Sigv. S, arb., 475
 Langenes, Karl, gbr., 1100, 575
 Mork, Andor, forp., 1500, 725
 — Bernt L, gbr., 12,100, 950
 — Jakop O, bilf., 600
 — John, snekker, 500
 — Martinus B, gbr., 2500, 450
 — Ole A, gbr., 4500, 700
 — Ole J, gbr., 5000, 750
 — Ole M, gbr., 2000, 700
 — Sunnøve S, kårkone, 1000, 200
 Røed, Anton, småbr., livsfors.insp., 200, 2090
 Rørstad, Jakob J, kårn., 1000, 225
 — Jakob J, gbr., 6800, 900
 — Jakop R, gbr., 7000, 800
 — Johan J, landh., 10,600, 1375
 — Johan L J, gbr., 3000, 475
 — Johan T, arb., 300
 — Karoline J, gbr., 3000, 250
 — Kristian O, gbr., 8900, 600

- Rørstad, Olav O, fisker, 275
 — Ole L, kårn., 1000, 225
 — Peder J, gbr., 7000, 800
 — Randine J, strikkerske, 2000, 275
 — Rasmus O, gbr., 1000, 575
 — Thomasine J, kårk., 1000, 175
 Saure, Bernt J, gbr., 18,800, 1200
 — Bernt L, kårn., 2000, 375
 — Jetmund J, gbr., 10,900, 1075
 — Jørgen B, kårn., 2000, 250
 — Ole O, jun., gbr., 11,500, 850
 — Ole O, sen., gbr., 1900, 950
 — Paul B, gbr., 12,000, 1025
 — Sivert E, gbr., 12,100, 625
 Seffland, K, lærer, 3800, 3080
 Skjåstad, Jakob J, gbr., 12,100, 600
 — Jens K, gbr., 600
 — Jens S, gbr., 750
 — Jetmund J, kårn., 1000, 175
 — Knut E, kårn., 275
 — Ole S, fisker, 400
 — Peder J, gbr., 7500, 625
 — Samuel K, gbr., 4500, 500
 Sætre, Ingeborg, gbr.enke, 6200, 625
 Tyssa, Gardsparten, formue 3500 kr.
 Øye, Erik, pensj., 4000, 3350

Postadr.: Leira i Hjørundfjord

(brevhus under Sabø i Sunnmør)

- Leira, Bernt S, gbr., 8700, 1025
 — Jens J, gbr., 5900, 775
 — Knut J, småbr., 1600, 375
 — Knut L, fisker, 300
 — Lars K, gbr., 3000, 225
 — Martinus F, kårn., 300
 — Ole L, fisker, 1000, 225
 — Ole M, gbr., 5800, 650
 — Ragnvald L, fisker, 300
 — Rasmus O, gbr., 8400, 950
 Sellereite, Bernt E B, gbr., 5900, 625
 — Lars N, gbr., 6200, 675
 — Nils L, kårn., 1000, 325

Postadr.: Norangfjorden

- Bjerke, Edv. O, gbr., 13,400, 1100
 Dahl, Karl M, småbr., 2100, 175
 Myklebost, Teodor, lærer, 2500, 1800
 Nordang, Edv. O, småbr., 2000, 550
 — Hans E, fisker, 2000, 375
 — Johan J, kårn., formue 15,200 kr.
 — Lars P, gbr., 10,600, 725
 — Marta P, kårkone, 1000, 225



„101“ er anerkjent overalt

Nordang, Nils S, gbr., 4300, 525
 — Ole A, gbr., 6400, 525
 — Robert J, gbr., 2000, 450
 — Sæmund, kårn., 300
 — Sivert E, gbr., 1500, 325
 — Steffen J, gbr., 2600, 1350

Nordangshol, Knut, kårn., 1000, 325
 — Lars, gbr., 6500, 625

Skrede, Jettine, pens., 350
 — Johan, fisker, 350

Skyllstad, Andr. P, gbr., 8200, 775

— Arne P, gbr., 11,800, 950
 — Bernt E, gbr., 6400, 325
 — Bernt O, småbr., 4000, 325
 — Edv. B, kårn., 1000, 325
 — Johan B, gbr., 11,200, 700
 — Lars, arb., 400
 — Matias S, gbr., 15,600, 925
 — Nils P, bilfører, formue 400 kr.
 — Ola, gbr., 11,700, 575
 — Peder S, revepasser, 2700, 700
 — Synnøve, kårkone, 1000, 200

Standal, O, pens., 10,000, 3290

Union Hotell (Martin Dahl)

Urke, Bernt O, arb., 4700, 1375

— Edv. O, gbr., 5200, 700

— Karen, arb., 300

— Leif, revepasser, 800, 725

Øie, Johan B, småbr., 4000, 775

— kai, 4000, 850

— Lars L, småbr., 1400, 425

— Ole E, småbr., 3600, 325

Øye, Ansgar L, matros, 900, 2120

— Bernt S, kårn. og pens., 3000, 1100

— Elias O, gbr., 7700, 1025

— Jetmund, kårn., 300

— Johan A, landh., 15,200, 975

— Lars I, gbr., 9200, 350

— Sivert B, gbr., 10,900, 1075

— Steffen J, gbr., 7100, 650

Postadr.: Saltre i Sunnmør

Årsnes, Anton I, småbr., 1600, 625

— Bernt I, småbr., 5700, 550

— Ivar A, gbr., 3000, 750

— Ivar S, kårn., 3500, 350

— Kristian A, gbr., 3000, 600

— Kristian S, småbr., formue 1000 kr.

— Lars S, gbr., 7000, 700

— Sivert I, gbr., 10,000, 725

Bratheim, Jakob R, gbr., 7900, 900

Humblung, Daniel, småbr., 2700, 825

— Ole, kårn., 300

— Sigurd, småbr., 5200, 625

Pedersen, Paul, arb., formue 2000 kr.

Saltre, Johan, gbr., 5500, 600

— Sverre J, arb., 300

Skarbo, Anna R, småbr., 1000, 600

— Knut O, arb., 2000, 200

— Ole O, småbr., 3200, 475

Villa, Steinar, matros, 250

Øren, Ingebrigt, gbr., 6400, 775

Postadr.: Skår i Hjørundfjord

(brevhus under Sæbo i Sunnmør)

Skår, Edv. E, småbr., 2700, 425

— Jakob J, gbr., 15,500, 1325

— Johan K, småbr., 2500, 950

— Knut H, kårn., formue 2000 kr.

Postadr.: Standal i Sunnmør

Bjørke, Ivar, lærer, 2675

Bratheim, Tora, pens., 2200

Johnsen, Knut, gbr., 13,100, 950

Standal, Andr. O, gbr., 4600, 750

— Ansgar O, gbr., 375

— Bernt Th., fisker, 1000, 700

— Dina, gbr., 5000, 500

— Enok O, arb., 4500, 625

— Johan J, fisker, 2000, 900

— Johanne O, kårk., 1000, 200

— John O, gbr., 9500, 975

— kai, 2500, 250

— Karl J, fisker, 1000, 1150

— Karl K, gbr., 6200, 725

— Karstein T, fisker, 300

— Knut O, fisker, 450

— Knut O, kårn., 1000, 200

— Kristianne M, kårk., 1000, 200

— Martinus N, gbr., 500, 325

— Nils M, gbr., 5800, 200

— Ole Jensen, gbr., 11,300, 1725

— Ole K, gbr., 4100, 500

— Ole P, gbr., 6800, 625

— Rasmus P, gbr., 8200, 1350

— Sigvald J, fisker, 4000, 850

— Torbjørn, gbr., 600

Stavset, Amund K, gbr., 7400, 1000

— Edv. E, gbr., 6400, 750

— Knut O, kårn., 2000, 300

ostadr.: Standal lille

(brevhus under Standal i Sunnmør)

Standal, Bernt E, gbr., 7800, 675

— Einar O, arb., 1700, 950

— Elen R, gbr., 1000, 300

— Elias K, gbr., 7100, 1100

— Karl E, gbr., 2500, 575

— Knut J, gbr., 12,200, 1050

— Kornelia J, arb., 2000, 750

— Ole Johansen, gbr., 9200, 800

Postadr.: Sæbo i Sunnmør

Årset, Albert S, fisker, formue 2000 kr.

— Andr., handelsbest., 2800, 975

— Bernt, kårn., 2000, 225

Årseth, Johan A, gbr., formue 1300 kr.

— Maren, kårk., 1500, 200

— Tore S, arb., 500

— Torstein, fisker, 4000, 375

— Steffen A, gbr., 1500, 300

Årskog, Hans T, gbr., formue 3200 kr.

— Jakob T, fisker, 3000, 300

— Matias T, gbr., 5200, 775

Bennett Reklame & Annonsebyrå a.s Trondheim

Annonseformidling, Tegninger, Reklametjenester.

- Akjestad, Andr. T, gbr., 7900, 525
 — Elias M, småbr., 3000, 625
 — Jens M, kårn., 300
 — Knut O, gbr., 8900, 400
 — Martha S, renten., formue 5000 kr.
 — Martin, bilfører, 175
 — Ole O, småbr., 1000, 600
 — Sivert S, småbr., 2500, 575
 Aksien, Elias, skredder, 300
 — Knut E, gbr., 3000, 350
 — Pernille, kårn., 175
 Austad, Knut T, gbr., 10,400, 950
 Bjerke, Petter, motormask., 1350
 Dahl, M, hotelleier, 20,000, 3070
 Eide, Elias, matros, 600
 — Matias, arb., 425
 — Martinus, gbr., 2000, 375
 — Petter T, gbr., 5800, 1050
 — Thomas, kårn., 1000, 175
 Fanneløp, E Chr., klokker og lærer, 4000
 Finnes, enke, Lars O, småbr., 9000, 650
 Flatnes, Johan J, småbr., 500, 250
 Frøland, Andr. E, gbr., 6600, 300
 — Einar J, fisker, 250
 — Jakob Chr., arb., 575
 — Jakob M O, kårn., 1000, 300
 — Johan S, skom., 475
 — Karl K, gbr., 11,200, 725
 — Martinus M, gbr., 9200, 1000
 — Ole A J, gbr., 7200, 600
 — Ole J J, gbr., 14,700, 750
 — Ragnvald K, arb., 150
 — Solveig, telefond., 250
 Hjerde, Arthur P, arb., 500
 — Jens C, gbr., 5000, 625
 — Karoline, hotellvert, 500, 150
 — Oline, gbr., 5700, 450
 Hagen, Laura, sykesoster, 900
 Halsen, Frants, arb., formue 1500 kr.
 — Martinus O, gbr., 2600, 500
 Haugen, Knut M, gbr., 3800, 650
 — Lars E, arb., 3000, 200
 — Matias E, gbr., 1400, 250
 — Nils, landh., 21,800, 775
 — Peder M, gbr., 2800, 650
 Haukeberg, Nils, fisker, 450
 Hjellen, Ingebrigt, småbr., 1500, 300
 Hjørundfjord Brandforsikringselskap, form.
 gbr. P P Stokke
 — Samvirkelag, disp. Olaf Øverland, landh.
 — Sparebank, opr. 1880, forv.kap. 1/1 1933
 1,351,774 kr., form. i dir. gbr. Jakob J
 Nordang, kass. gbr. Ole K Tryggeseth
 Hole, Sevrine, pens., 8000, 1000
 Holen, Anders M, gbr., 6200, 375
 — Andr. A, fisker, 425
 — Bernt A, arb., 350
 — Håkon K, arb., 2700, 550
 — Ingv. A, arb., 300
 — Ivar A, arb., 200, 525
 — Johan O, herredskass. og likn.sekr., 2500,
 800
 Holen, Laurits K, arb., 300
 — Odd T, arb., 275
 — Olaf, smed, 4000, 600
 — Olav O, smed, 250
 — Ole K, gbr., 8200, 375
 — Ole T, arb., 600
 — Ragnv. K, arb., 1500, 325
 — Tor O, gbr., 1500, 675
 Hustad, Anna K, gbr., 4000, 300
 — Bernt A, gbr., 4900, 1200
 — Edv. L, gbr., 6200, 775
 — Petter K, gbr., 12,900, 825
 — Sverre L, gbr., 2700, 425
 Hustadnes, Arne J, småbr., formue 4800 kr.
 — Jørgen, kårn., 1500, 175
 Hustadnesvik, Olivia P, småbr., 41000, 400
 Kalvatn, Daniel, gbr., 3400, 450
 Kolvik, Olaug, kst. distr.læge, 6635
 Kvistad, Andr. K J, gbr., 7300, 575
 — Andr. R, gbr., 11,600, 1050
 — Anton O, småbr., 2400, 500
 — Auto (Johan og Robert Kvistad), drosje-
 og lastebiltrafikk
 — Edv. S, bilfører, 3200, 300
 — Erling, skom., 2900, 250
 — Ivar S, gbr., 6000, 950
 — Jakob B J, gbr., 700, 225
 — Jakob M J, gbr., 4500, 600
 — Johan A, gbr., 8100, 875
 — Johan Br., gbr., 1300, 900
 — Johan S, bilfører, 400, 275
 — Ole K, kårn., 1500, 325
 — Ole O, gbr., 11,200, 975
 — Robert S, bilfører, 2200, 325
 — Sivert J, kårn., 1000, 300
 Lid, Johan, gbr., 3800, 725
 Moe, Jens L, arb., 2000, 1000
 — Ole I, gbr., 400
 — Peder K, gbr., 8900, 400
 — Peder L, gbr., 1700, 450
 — Rasmus M, gbr., 5400, 650
 — Steffen I, gbr., 7000, 650
 — Sverre, fisker, 275
 Myren, Thorvald, småbr. og stuert, 1050
 Myrhol, Jakob J, arb., 3000, 400
 — Johan P, kårn., 8000, 275
 — Peder J, gbr., 5100, 600
 — Peder P, kaibetj., 17,100, 2080
 — Peder T, gbr., 7800, 825
 — Thore B, kårn., 2500, 350
 Nordang, Bertrand, revepasser, 4500, 675
 — Jakob, gbr., 19,300, 325
 Olsen, Peder, prest, 4900
 Otterdal, Petter, gbr., formue 800 kr.
 Rekedal, Andr. J, gbr., 10,700, 625
 — Berte K, kårn., 1000, 200
 — Johns enke, kårn., 175
 — Lars O, skom., 7000, 200
 — Olav P, gbr., formue 600 kr.
 — Ole Th., gbr., 10,400, 900
 — Peder B, gbr., 2700, 500
 — Peder E, gbr., 9300, 950



„JAVA 1 B“ - den kræsnes kaffe

Relling, Inga, butikbetj., 775
 Riise, Alfred J, arb., 200
 — Anna K, kårk. og pens., 1000
 — Edv. R, kårk., 2000, 300
 — Eivind E, arb., 350
 — Ingv. B, arb., 275
 — Ingv. J, arb., 200
 — Jakop, forp., 2000, 825
 — Jakob, arb.
 — Sigrd, jordmor, 5500, 1400
 — Johan K, gbr., 6000, 600
 — Knut J, fisker, 1600, 725
 — Ludvig J, fisker, 200
 — M, gbr. og lensm., 4200, 3225
 — Matias J, fisker, 325
 — Ole E, gbr., formue 6600 kr.
 — Ole L, småbr., 1900, 475
 — R P, gbr., 9500, 850
 — Rasmus E, gbr., formue 4700 kr.
 Rønning, Ole P, fisker, 250
 Skår, Karl, lærer, 1500, 3870
 Slettedal, Ingeborg Marie, kårk., 175
 — J P, pens., 2200, 3240
 — John, matros, 1000, 1475
 — Karen, kårk., 175
 — Sevrin, kårk., 3000, 200
 — Sivert E, gbr., 8700, 625
 Standal, Anna, arb., 2500, 175
 — Jetmund, arb., 3600, 525
 — Oleanna, arb., 2500, 175
 Stokke, Ivar K, arb., 500
 — Knut I, gbr., 14,100, 875
 — Lars S, småbr., 1500, 750
 — Ole P, gbr., 14,200, 1050
 — Peder O, kårk., 200
 — Peder P, gbr., 4200, 1000
 — Randi, kårk., 1000, 175
 — Sivert T, gbr., 5000, 350
 Strandebo, Alfred, arb., 200
 — Gjetostysteri (gbr. Paul S Viddal)
 — Hans, arb., 450
 — Ingvard, arb., 400
 Sveen, Bertrand, småbr., 300
 Sæbo, Anne Pernille, kårk., 2000, 300
 — Hotel (Karoline Gjerde)
 — John O, forpakter, 5000, 500
 — Oskar J, forpakter, 400, 725
 — R, landh., 13,800, 1925
 Sæbønes, Alfred, arb., 250
 — Olav O, arb., 400
 — Ole O, Sæbønes, 2000, 350
 — Tomas P, småbr., 3000, 225
 Tryggeseth, O K, småbr. og poståpner, 700,
 3990
 Tryset, Andr. O, arb., 5000, 725
 — Karl A, gbr., 15,200, 1475
 — Ole I, gbr., 10,700, 875
 — Sunneve, kårk., 1000, 200
 Tvergrov, Alfred A, arb., 425
 — Andr. E, gbr., 3600, 975
 — Arne O, arb., 500
 — Ellen, gbr., 7800, 500

Tvergrov, Jakob O, arb., 1000, 425
 — Knut, gbr., 6400, 375
 — Lars M, gbr., 3200, 700
 — Ole, arb., 400
 — Peder M, arb., 8300, 1775
 — Sunneve, kårk., 175
 — Tore O, gbr., 3300, 525
 Urke, Emma, lærerinne, 5700, 3550
 Valset, Brit, kårk., 175
 — Torbjørn, kårk., 1000, 425
 Valseth, Andr. J, gbr., 2100, 550
 — Henrik, gbr., 4000, 600
 — Peder T, gbr., 2200, 400
 Viddal, Ingvald, konst. lærer, 650
 Ville, Bernt, snekker, 3000, 600
 — Hans P, kårk., 1000, 325
 — Ivar J, arb., 300
 — Ivar O H, fisker, 5000, 150
 — Johan H, gbr., 9600, 525
 — Johannes I, gbr., formue 4900 kr.
 — Laurits M, arb., 200
 — Odd, snekker, 250
 — Peder O, gbr., 2500, 300
 — Sivert M, småbr., 4100, 475
 Øverland, Olav, handelsbest., 1600

Postadr.: Strandebo

(brevhus under Standal i Sunnmør)

Moløp, Hansine, småbr., 3900, 425
 — Knut, småbr., 5000, 700
 Viddal, Paul, styrm., 1200, 2530
 Øren, Gustav, fisker, 5500, 775

Postadr.: Trandal i Hjørundfjord

(brevhus under Sæbo i Sunnmør)

Nes, Lars I, småbr., 4500, 625
 — Ole S, småbr., 2900, 575
 Rønning, Ole J, småbr., 2400, 375
 Rørstad, Berta, lærerinne, 3145
 Skår, Hans S, gbr., 2000, 250
 — Sivert, kårk., 1500, 500
 Trandal, Edv. K, småbr., 3600, 900
 — Edv. O, gbr., 5000, 650
 — Peder H, småbr., 5000, 550

Postadr.: Urke

Håndlykken, Bernt I, gbr., 10,000, 625
 — Bernt M, arb., 475
 — Fredr. J, småbr., formue 1500 kr.
 — Ingebrigt B, kårk., formue 2100 kr.
 — Matias B, gb., 7400, 975
 Hauge, Karen, lærerinne, 7000, 3500
 Klokk, Ingeborg, kårk., 1000, 175
 — Kristian J, gbr., formue 3900 kr.
 — Randi N, gbr., 6900, 625
 Kvistad, Bernt, gbr., 12,200, 775
 Leknes, Jens K, småbr., 5100, 600
 — Johan O, gbr., 10,100, 1400
 Maude, Andr. I, gbr., 2400, 275
 — Ivar H, kårk., 1000, 175
 Moe, Johan L, småbr., 4200, 600
 Rønning, Knut K, småbr., 3500, 500

Standal, Andr. N, fisker, 2500, 500
 Stennes, Edv. P, kårn., 1000, 175
 — Nils E, gbr., 8100, 1100
 Tronstad, Sverre, arb., 425
 Urke, Alfred I, arb., 500, 350
 — Andr. J, gbr., 4500, 600
 — Bernt R, gbr., 4700, 700
 — Berta N, pens., 500, 775
 — Fredrik M F, arb., 1000
 — Fredr. O F, gbr., 1050
 — Hans J, gbr., 7400, 350
 — Hans K, gbr., 6100, 850
 — Hilmar I, arb., 1500, 500
 — Ivar L, gbr., 4600, 650
 — Jens K, arb., 300
 — Jens L, gbr., 11,300, 1600
 — Johan S, gbr., 9300, 1575
 — Karolus P, kårn., formue 2500 kr.
 — Knut K, gbr., 6600, 675
 — Nils J, gartner, 900, 375
 — Olaus E, kårn., formue 1500 kr.
 — Paul K, gbr., 9900, 1375
 — Ragnhild I, kårk., 200
 — S J, landh., 3200, 550
 Urkegjærde, Elling N, gbr., 8800, 1100
 — John O, gbr., 2200, 450
 — Nils E, maler, 2000, 500

Postadr.: Vidval
 Halvorsen, Artur, arb., 250
 Hole, Anne Marie, kårk., 1000, 175
 — Gustav S, gbr., 7400, 725
 — John T, gbr., 9100, 675
 — Knut J, kårn., 3500, 250
 Sellereite, Andr. B, gbr., 6900, 850
 Tryggeset, Oline, lærerinne, 1000, 3220
 Vidval, Andr. L, kårn., 800, 525
 — Andr. S, gbr., 8800, 675
 — Elling K, gbr., 5600, 700
 — Ivar S, gbr., 3600, 450
 — Karl O, kårn., 5100, 1175
 — Lars N, gbr., 6600, 450
 — Ole A O, gbr., 3400, 500
 — Ole I, gbr., 9500, 700
 — Ole N, fisker, 10,000, 300
 — Ole O, kårn., 1000, 325
 — Ole S, gbr., 9100, 300
 — Peder I's enke, kårn., 500, 175
 — Peder, gbr., 4700, 425
 — Sivert O, kårn., 500, 350
 — Øystein N, gbr., 6900, 575
 Øiehol, Bernt T, fisker, 5000, 500
 Øyehol, Ths., arb., 4100, 275

Hopen herred

50.67 km.², 1353 innb., Hopen sogn, Edøy lensm.distr. og tingl., Nordmøre sorenskr.
 Antall skylds. eiend. 14 g.nr. og 121 br.nr., saml. matr.sk. 55 sk.mk. Gjennems.n.verdi
 pr. sk.mk. 3333 kr. — For budg.året 1933/34 utgj. den saml. ant. innt. 229,844 kr., form.
 422,000 kr., fordelt på 563 skattydere, saml. herredsskatt 22,726 kr.

Postadr.: Nordsmøla.

Asphaug, Lars, fisker, 1500, 350
 Aure, Johs. P, fisker, 320
 — Olai, fisker 500
 — Petter, fisker, 400
 Bekken, Albert J, gbr. og fisker, 2000, 650
 Berg, Nils, fisker, 2400, 550
 Bergan, Johs. A, fisker, 600, 200
 Bjørringsø, (Martin, småbr., fisker, 1300, 350
 — Ole M, fisker, 475
 Bjørringsøy, Abr. K, fisker, 2900, 500
 — Johannes M, fisker, 550
 — Kristian, fisker, 425
 Bolvik, Karl, fisker, 300
 Brendskog, Edin A, fisker, 1700, 525
 — Einar P, fisker, 375
 — Johannes S, fisker, 225
 — Peder S, fisker, 250
 — Søren S, fisker, 385
 Brendskog, Andreas S, fisker, 250
 — Anton B, gbr. og fisker, formue 1500

Brenskog, Johs. A, fisker, 1100, 600
 — Ole S, fisker, 150
 — Peder P, fisker, 350
 Brevik, Lars, småbr. og fisker, 500, 59
 Dalen, Albert, fisker, 1800, 575
 — Alfred, fisker, 675
 — Bjarne, fisker, 975
 — Magnus, fisker, 200
 — Petter A, fisker, 525
 Eilertsen, Arnfin, fisker, 200
 — Johan, fisker, 725
 — Nils, gbr. og fisker, 3800, 750
 — Ole J, fisker, 250
 Fagerheim, Melvin, fisker, 800
 Follaa, Andreas, fisker, 550
 Gabrielsen, Johannes, fisker, 1200, 775
 Hatmosø, Jakob, fisker, 550
 — Oluf O, fisker, 3500, 800
 Hommelhaug, Johannes, fisker, 1000, 450
 — Peder, fisker, 1300, 475



OLUF BJØRNESETH & CO A/S

HENR. MAGNUS S. S.

COLONIAL ENGROS

BERGEN

- Hopen, Albert J, gbr. og fisker, 1000, 525
 — Gabriel J, gbr. og fisker, 3200, 600
 — Ingvald M, fisker, 3700, 900
 — Isak M, hdlsm., 800, 900
 — Samvirkelag, best. Asbjørn Rosvold, laudh 14,100, 2850
 Hopshaug, Iver, fisker, 500
 — Oddmund, fisker, 375
 — Ole J, fisker, 325
 — Oluf, fisker, 650
 Husby, John, fisker, 200
 Høgshaug, Ole P, fisker, 3000, 400
 — Peder P, fisker, 525
 — Petter P, gbr. og fisker, 2800, 425
 Iversen, Harald, fisker, 225
 — Ingar, fisker, 375
 — Iver, fisker, 1000, 400
 — Jens, gbr. og fisker, 4500, 500
 Jansen, Marie, lærerinne, 2325
 Jensen, Abr., fisker, 1300, 250
 — Iver, fisker, 1300, 250
 Johansen, Harald, fisker, 200
 — Johan A, fisker, 600, 400
 — Johan M, arb., 700
 — Martinus, fisker
 — Nils, fisker, 150
 Johnsen, Arne, fisker, 325
 — Kristian, gbr. og fisker, 3300, 625
 — Nils, arb., 600
 Kirkenes, Ant. Edv., fisker, 2400, 575
 — Eilert N, fisker, 325
 — Ragnar, fisker, 500
 Kjønsberg, Anton, fisker, 700
 — Edin, fisker, 425
 — Johannes, gbr. og fisker, 2700, 1075
 — Magnus, fisker, 1000, 550
 Kruse, Marta, landh.
 Kuløy, Anders B, gbr. og fisker, 3100, 475
 Langskog, Johan O, fisker, 275
 — Olaus, småbr. og fisker, 1200, 375
 Lillehaug, Magnus, fisker, 1400
 Lillenes, Hågen J, gbr. og fisker, 10,700, 675
 — J K, slakter- & fiskforr., 6500, 1075
 — Johan K, fisker, 2000, 175
 Myren, Johannes, fisker, 375
 — Just J, gbr. og fisker, 500, 525
 Nilsen, Johan, gbr. og fisker, 675
 — Ole, fisker, 1300, 550
 Nordheim, Bernh. Olsen, fisker, 150
 Nordhopsbak, Johan O, fisker, 1500, 425
 — Just, fisker, 400
 — Knut P, småbr. og fisker, 2100, 350
 — Ole J, gbr. og fisker, 3700, 525
 — Peder K, fisker, 1400, 250
 — Peder O, fisker, 125
 Olsen, Alfred, arb., 500
 — Johan Nordheim, fisker, 200
 — Oskar, fisker, 325
 Petterson, Nils, gbr. og fisker, 2400, 375
 Rambergshaug, Inger, fisker, 400
 — Bernhard, gbr., fisker, 6300, 550
 — Johan, fisker, 350
 — Kristian, fisker, 650
 Rise, Mikal, gbr. og fisker, 1200, 675
 — Petter, gbr. og fisker, 1200, 400
 Rokstad, Abraham K, småbr. og fisker, 1000, 1400
 — Jakob A, fisker, 875
 — Johs. K O, arb., 775
 — Knut A, fisker, 275
 — Magnar A, fisker, 325
 Roksvaag, Johannes A, småbr. og fisker, 1500, 400
 — Lars J, fisker, 900
 — Peder J, gbr. og fisker, 500
 Rosvoll, Asbjørn, betj., 1475
 Semundseth, Sigurd, fisker, 400
 Skjærset, Alberdt M, gbr. og fisker, 2100, 300
 Skjøttø, Jens, fisker, 400
 — Johan, gbr. og fisker, 2300, 625
 — Johs., fisker, 100
 — Søren, arb., 400
 Steinsønes, Jens, fisker, 1150
 Sætran, Albert A, gbr. og fisker, 4600, 300
 — Edvard J, gbr. og fisker, 3400, 525
 — Gustav, arb., 475
 — Ingar J, fisker, 525
 — Jens E, arb., 800
 — Johan E, fisker, 475
 — Johan J, arb., 600, 900
 — Johan M, småbr. og fisker, 4400, 325
 — John J, gbr. og fisker, 4000, 950
 — Leif, fisker, 175
 — Olaf M, fisker, 1000
 Tjøflot, Gunnar, 700
 Tuven, Bernh., fisker, 325
 — Hakon P, gbr. og fisker, 2000, 500
 — Ingar, fisker, 200
 — Isak P, fisker, 2000, 425
 — Magnar, fisker, 975
 Vullum, John, fisker, 1750
 — Sigurd, arb., 1075
 Ørbog, Ole, fisker, 200

Postadr.: Steinsøysund.

- Bakken, Anton, småbr., 1000, 500
 — Betuel, fisker, 225
 — Gustav J, fisker, 2600, 500
 — Johan M, fisker, 325
 — Magnus, gbr. og fisker, 4200, 675
 Bekken, Ole J, fisker, 4700, 425
 Bjøringsø, Jakob K, fisker, 225
 Bjøringsøy, Johan K, gbr. og fisker, 375
 — Johs. K, fisker, 2200, 400
 Breivik, Johan E, fisker, 2000, 275
 Brevik, Edvard B, småbr., 500, 850
 Bækken, Paul M, fisker, 225
 Dalseth, Ingebrigt F, fisker, 1000, 325
 — Julius, gbr. og fisker, 2200, 600
 — Oskar, arb., 325
 — Sivert, fisker, 3200, 300
 Gjevik, Bastian, fisker, 475
 — Ella, lærerinne, 2125, 1945
 — Peder, gbr. og fisker, 3000, 700
 Hafstad, Kristian, arb., 175
 Hansen, Herman, gbr. og fisker, 1700, 550

DE GODE KAFFESORTER - MØRE KJØPMÆNDS

Haugen, John K, fisker, 200
 — Kristian K, gbr. og fisker, 1500, 425
 — Kristoffer K, fisker, 125
 — Peder K, fisker, 175
 Hetling, Ivar, arb., 1050
 Hillesøy, Peder, lærer, 1400, 1200
 Hofstad, Magnus, fisker, 125
 Holberg, Albert, fisker, 800, 325
 — Alida, fisker, formue 1200
 — Bernhard, småbr., 1300, 400
 — Edv. A, fisker, 150
 — Isak J, fisker, 2500, 500
 — Iver, fisker, 875
 — Jakob I, fisker, 4200, 450
 — Johan A, fisker, 200
 — Kristoffer, fisker, 2000, 360
 — Ole P, fisker, 200
 — Paul, gbr. og fisker, 1000, 350
 — Petter I, fisker, 1400, 450
 Holm, Alfred A, fisker, 450
 — Nils A, fisker, 275
 — Paul A, fisker, 250
 Holmen, Albert P, fisker, 500, 225
 — Andres J, fisker, 400
 — Anton N, fisker, 1050
 — Anton O, fisker, 1700, 375
 — August N, fisker, 175
 — Bertin J, fisker, 300
 — Ingvald P, fisker, 650
 — Johan J, fisker, 325
 — Jørgen O, gbr. og fisker, 1100, 200
 — Linus J, fisker, 225
 — Nils A, fisker, 2100, 200
 — Olaf P, småbr., 475
 — Ole P, fisker, 475
 — Petter, jun., fisker, 225
 — Petter A, gbr. og fisker, 7100, 400
 — Tomas P, fisker, 375
 Hønsvik, Abraham, fisker, 600, 200
 — Henning, småbr., 4200, 550
 Karlsen, Nils, fisker, 400
 Knubben, Hans K, fisker, 475
 — Karl A, småbr., 800, 225
 Kvammen, John, fisker, 775
 Lervik, John T, fisker, 425
 — Magnus T, gbr. og fisker, 1300, 500
 Maridal, Ole P, fisker, 1000, 850
 — Peder O, fisker, 275
 Melknes, Johan J, småbr., 1400, 250
 Melkenes, Mikael J, fisker, 150
 — Olaf, fisker, 125
 Myren, Kristoffer K, fisker, 1600, 400
 Osen, Johan, arb., 850
 Reiraaskog, Johan J, småbr., 2700, 550
 Rakstad, Anton H, fisker, 225
 — Hans, fisker, 700, 325
 — Harald, fisker, 230
 Råksvåg, Isak O, småbr., 525
 — Iver O, småbr., 600, 1425
 Rosvoll, A, landh., 14,300, 2575
 — Ole, kjøpm., 3000, 450
 Schmedling, Karl, fisker, 150

Skaget, Albert P, småbr., 1200, 600
 — Alfred K, fisker, 175
 — Bernh., arb., 400
 — Edv. P, småbr., 475
 — Hans K, fisker, 175
 — John K, fisker, 200
 — Konrad, fisker, 200
 — Magnus P, fisker, 250
 — Ragnar, småbr., 1000, 550
 Steinsø, Anna, gbr. og fisker, 4300, 325
 — Johan N, fisker, 3800, 400
 — Nikolay, gbr. og fisker, 21,900, 1400
 — Ole O, fisker, 325
 — Petter N, fisker, 5500, 325
 Sundet, Erika, fisker, 500, 300
 Sætran, Georg, fisker, 150
 — Jakob B, småbr., 700, 450
 — Johs. B, småbr., 700, 550
 — Kristoffer, småbr., 1000, 500
 Øien, Hans J, fisker, 500
 — Kristian, fisker, 175
 — Magnus, gbr. og fisker, 1100, 500
 — Peder J, fisker, 200
 — Teodor T, fisker, 2500, 475
 — Torvald, fisker, 200
 — Trond, gbr. og fisker, 4100, 100 ...
 Øverås, Olai, fisker, 500
 Øverheim, Magnus J, småbr., 1600, 525

Postadr.: Veidholmen.

Aasbø, Andry, 500
 Albertsen, August, fisker, 200
 — Gjertmund, fisker, 200
 — Sivert, fisker, 300
 Andersen, Alfred, fisker, 475
 — Hjalmar, fisker, 250
 Andreassen, Sivert, fisker, 425
 Angelhus, Aksel, fisker, 350
 — Ingar, fisker, 5300, 300
 — Peder, fisker, 6000, 225
 Antonsen, Anders, fisker, 500
 — Edin, fisker, 1100, 525
 — Karl, fisker, 300
 — Kristoffer, fisker, 1300, 375
 Aspaas, Peder, landh. & bakeri, 15,200, 2050
 Aspen, Johan, fisker, 700, 525
 — Lars, fisker, 250
 Benjaminen, Kornelius, fisker, 1000, 300
 — Olaf, fisker, 300
 Berg, Andreas, fisker, 250
 — Mauritz, fisker, 1900, 650
 — Paul, fisker, 400
 — Sigurd, fisker, 525
 Bergan, Abraham, fisker, 4800, 200
 Dalheim, Emil, lærer, 3225
 Danielsen, Albert, fisker, 175
 — Anders, fisker, 500, 450
 — Johan, fisker, 600, 1225
 Dyrnes, Edvart L, fisker, 425
 — Johan N, fisker, 525
 — Mikael, fisker, 300
 — Olav, arb., 325



brukes fra Nordkapp til Lindesnes

- Eckhoff, Anders, arb., 350
 — Arne, fisker, 500, 475
 — Chr., kjøpm., 475
 — Karl, småbr., 7700, 250
 Edvardsen, Magnar, fisker, 300
 — Peder, fisker, 325
 Fredriksen, Oluf, fisker, 1500, 325
 Hakkebo, Olaus, arb., 350
 Hammervold, Albert, fisker, 350
 — Edvard, arb., 850
 — Ingebrigt, fisker, 500
 — Jarle, fisker, 425
 — Knut, fisker, 1075
 Hansen, Hjalmar, fisker, 500, 230
 — Oluf, fisker, 1000, 375
 Hellesfjord, Albert, fisker, 1000, 300
 Hennes, Johan, fisker, 800
 Hestnes, Isabella, småbr., 4100, 275
 — Marit, lærerinne, 2625
 Hottran, Anders, fisker, 500, 250
 — Anna, fisker, 340, 150
 — Henning, arb., 575
 — Ingvald, betj., 575, 395
 — Olav, fisker, 500, 275
 Isaksen, Edvard, fisker, 1500, 775
 — Isak, fisker, 425
 — Johannes, fisker, 250
 Iversen, Fredrik, fisker, 250
 — Iver, fisker, 600, 775
 — Johan, fisker, 250
 Jakobsen, Jenny, 550
 — Kristian, fisker, 1900, 225
 — Kristian A, fisker, 325
 — Tomas, fisker, 450
 Johannessen, Fredrik, fisker, 425
 — Johan, fisker, 350
 — Linus, fisker, 1700, 225
 Johannessen, Half., fisker, 1000, 525
 Johansen, Harald, arb., 275
 — Johan E, fisker, 425
 — Peder, fisker, 500
 — Petter, fisker, 800, 400
 Justsen, Alfred, fisker, 700, 350
 — Arne, fisker, 250
 — Just, fisker, 400
 — Peder, fisker, 275
 Kornstad, Ivar, fisker, 150
 Kjønnøy, Asser, fisker, 600, 300
 Knutsen, Emil, fisker, 300
 — Kristian, fisker, 400
 — Olaus, fisker, 650
 Kristiansen, Edvart, fisker, 300
 Kuløy, Anders, fisker, 3900, 250
 Larsen, Olaf, fisker, 250
 Leonhardsen, Peder, fisker, 550
 Levanger, Karen, småbr., 300
 — Karl, lods, sild- & fiskforr., 22,400, 775
 Lyngvær, Anders, fisker, 350
 — Anton, fisker, 425
 Martinsen, Magnar, fisker, 300
 — Peder, fisker, 1100, 175
 Nordbak, Hans N. fisker, 800, 275
 — Nils N, arb., 325
 Nordseth, John E, fisker, 900, 300
 — Kristian E, fisker, 1400, 250
 — Olaus E, fisker, 1100, 225
 — Teodor, fisker, 500, 450
 Olsen, Idar, fisker, 225
 — Jakob, fisker, 2100, 200
 — Konrad, fisker, 400
 — Ludvik, fisker, 150
 — Olaf, fisker, 175
 — Peder, fisker, 825
 Ottesen, Jan, arb., 150
 Pedersen, Herman, arb., 1100, 470
 — Sigvart, fisker, 475
 Pettersen, Albert, fisker, 600
 — Alfred, fisker, 275
 — Edvart, fisker, 250
 — Johan, fisker, 250
 — Just, fisker, 500, 650
 — Kristian, fisker, 1300, 500
 — Petter, fisker, 500
 Ramsli, Hamon, betj., 300
 — Johan, laudh., 225
 Reirå, Ole, arb., 850, 310
 Rognskog, Jonas, fisker, 450
 — Markus, fisker, 350
 — Mikal, fisker, 250
 — Nils, fisker, 2000, 200
 Rokstad, Andreas Albertsen, fisker, 425
 — Andreas, fisker, 300, 120
 — Johan, sen., fisker, 4100, 100
 — Johan, jun., kjøpm., formue 500
 — Kristoffer, fisker, 500, 125
 Roksvaag, Ingar, betj., 700, 550
 Røbek, Peder Kristiansen, fisker, 250
 Sivertsen, Albert, fisker, 500, 450
 — Andreas, fisker, 900, 300
 — Edvard, fisker, 600, 375
 — Håkon, fisker, 250
 — Jakob, fisker, 500, 800
 — Ole, fisker, 150
 — Ragnar, fisker, 375
 — Sverre, fisker, 300
 Sivertsvik, Bernt, fyrass., 2450
 Stennes, Andr. P. fyrvokter, 5000, 3300
 Sundøy, Aksel, fisker, 300
 Søyseth, Arthur, arb., 1125, 945
 — Gustav, arb., 1125, 945
 — Ole, fisker, 450
 — Otto, fisker, 150
 Vaag, Ole, fisker, 800, 375
 Vesterberg, Johan, fisker, 325
 Width, B. kvarterm., 4125
 — Henning K, fisker, 275
 — Jenny, landh., 7700, 2225
 Vilhelmsen, Anders, fisker, 900
 Vingnes, Martin, fisker, 500, 375
 Værnes, Bernt, fisker, formue 4500
 — Herman, fisker, 300
 — John, fisker, 325
 Øiens, Abraham, enke, formue 1800 kr.
 Øien, Johannes, fisker, 400
 — Paul, fisker, 1000, 575

Hustad herred

119,98 km.², 2102 innb., Hustad sogn, Vågøy lensm.distr. og tingl. Romsdals sorenskr. Antall skylds. eiend. 309 med en saml. matr.sk av 293 sk.mk. Gjennems.verdi pr. sk.-mk. 3615 kr. — For budg.året 1933/34 utgj den saml. ant. innt. 231,099 kr., formue 908,100 kr. fordelt på 621 skattydere, saml. herredsskatt 26,795 kr.

Postadr.: Askevåg.

Aasbo, Birger B, fisker, 150
 Askevaag, Anders S A, poståpn., 2200, 500
 — Martin L, gbr. og fisker, 400
 Bjørnsnø, Iver, arb., 1000, 375
 Gule, Birger N, gbr. og fisker, 1000, 625
 Hagen, Andes A, småbr., 6600, 350
 — Ole A, småbr., 3500, 350
 Hansen, Ole, gbr., 5000, 700
 Hangnes, Johan O, fisker, 200
 — Ole J, småbr., 400
 Lillevåg, Fredrik A, småbr., 2800, 350
 Lysaker, Hans H, småbr., 4500, 600
 — Hans H, jun., fisker, 200
 Malafeten, Bendik A B, fisker 3000, 200
 — Bendik B, gbr., 3400, 200
 — Erik M E, gbr., 7900, 450
 — Ingebrigt B, gbr., 4300, 600
 — Markus R, handlende, 2000, 500
 Male, Anders O, fisker, 500, 250
 — Anton J, fisker, 2000, 250
 — Fredrik T, gbr. og fisker, 4700, 625
 — Hans K, fisker, 2000, 250
 — Helga, gbr., 4600, 600
 — Hilmar B, småbr., 2400, 225
 — Ingvald I, gbr. og fisker, 3900, 375
 — Johan F, småbr., 1800, 350
 — Johan J, kårn., 2000, 250
 — Jørgen J, gbr. og fisker, 3400, 600
 — Markus J, kårn., 10.000, 700
 — Markus J, gbr. og fisker, 2400, 350
 — Martin F, fisker, 150
 — Ole Johansen, småbr., 900, 300
 — Ole I, gbr., 5900, 800
 — Paul B, fisker, 200
 — Peder E P, gbr., 4400, 725
 — Steffen A, kårn., 1500, 250
 — Steffen B, gbr. og fisker, 4500, 450
 — Sverre J, fisker, 200
 — Trygve F, fisker, 200
 Myrvang, Jørgen J, fisker, 3000, 450
 Remmen, Anders O, fisker, 300
 Skutholm, Arvid M, fisker, 150
 — Ludvik M, fisker, 150

Postadr.: Hustad

Amunsen, Oluf, småbr., 400
 Anne, Kr., småbr., 500, 250
 Dalseth, Markus, småbr., 800
 Djarhus, Mads, småbr., 1000, 450
 Eidem, Sørn P, småbr., 1000, 500
 Farstad, Hans S, gbr., 2100, 450
 — Johan S, småbr., 1800, 350

Farstad, Konrad P, fisker, 2000, 200
 Fedje, Olaf, småbr., 500, 375
 Fjelseth, Oluf O, småbr., 2000, 275
 Flateng, Sina småbr., 3000, 150
 Flønes, Martin, småbr., 900, 375
 Gammelsæter, Johan P, gbr., 2300, 375
 — Nils O, småbr., 1000, 350
 — Ole N, postbud, 2200, 475
 — Peder P, småbr., 1000, 525
 Gaupset, Knut småbr., 250
 Gjelsvik, Randulf, gbr., 6000, 1650
 Hagevik, Peder, småbr., 500, 250
 Hamer, Iver P, fisker, 200
 — Peder P, fisker, 200
 Hamervoll, Lars J, fisker, 200
 Hammervoll, Iver O, småbr., 250
 Hauggård, Johan P, gbr., 3300, 425
 — Peder P, småbr., 400
 Hanggård, Johan P, gbr., 3300, 425
 Hermansen, Jon, fisker, 200
 Honningsvåg, Joh., gbr., 3500, 800
 Hustad, Anders O, småbr., 1700, 375
 — B E, poståpner, 2200, 725
 — Erik O, småbr., 200
 — Ingebrigt O, kårn., 150
 — Johan I, småbr., 600, 425
 — Konrad H, gbr., 1900, 375
 — lysverk, andelslag, 1000
 — Markus O, gbr., 4500, 275
 — Ole A, gbr., 3300, 350
 — Ole P I, gbr., 3000, 550
 — Peder S, gbr., 2100, 400
 — Rafael E, småbr., 250
 — Sivert A, gbr., 2500, 350
 — Sivert O, gbr., 3700, 425
 — Sparebank, opr. 1903, forv.kap. 1/1 1932
 487.000 kr., form. i dir. gbr. Anders I
 Farstad, kass. lærer N O Skarseth, formue
 24.100 kr.
 — Sverre P, småbr., 1000, 200
 Hustadreit, Ingebrigt R, gbr., 5400, 575
 — Rasmus K, kårn., 100
 Hustadrem, Peder P, kårn., 1000, 250
 Iversen, Arvid snekker, 250
 Jensen, Bernhard, arb., 200
 — Johan, småbr., 1900, 425
 — Steffen, småbr., 1800, 450
 Johansen, Peder, småbr., 500, 450
 Knutsen, Lars, gbr., 2400, 225
 Kvalsnes, A, landh., 39.700, 200
 Larsen, Edevard, småbr., 900, 250
 Lillevik, Martin O, småbr., 2500, 350
 — Ole O, fisker, 250



„FAMILJE“ - den jevne husholdningskaffe

- Lindseth, Artur, gbr., 250
 — Einar, snekker, 200
 — Gunnar, skredder, 400
 — Harald, gbr., 1000, 300
 — K & Co. (Knut Lindseth og Oddlaug Neerland), landh.
 — Knut, forr.fører, 150
 — Laurits, skredder, 300
 Løkhaug, Johan E M. arb., 1000, 250
 — Johan I, gbr. og fisker, 3600, 475
 — Mathias J. småbr., 2600, 300
 — Mikal, gbr., 2400, 425
 Løkseth, Karen, postbud, 500, 400
 Myrvang, Sina, gbr., 4500, 150
 Nerland, Andreas J. småbr., 600, 425
 — Anders M P, småbr., 3300, 450
 — Hans O, lærer, 1925
 — Hermann J, gbr. og fisker, 2100, 350
 — Iver M, småbr., 2700, 550
 — Jens S, småbr., 400, 400
 — Kristian O, småbr., 800, 450
 — Kristoffer T, gbr., 3100, 425
 — Lars M, småbr., 2400, 300
 — Marta P, småbr., 200
 — Mikal M, gbr., 3000, 500
 — Ole Ingvald H, småbr., 450
 — Ole O, småbr., 1200, 350
 — Ole P E, småbr., 1500, 450
 — Oluf E, småbr., 400, 300
 — Sigv., betj., 400
 Nerlandsrem, Petter J, gbr., 2000, 600
 Nonshaug, Peder O, gbr., 7700, 550
 Nygård, Andreas T, småbr., 2000, 425
 Rambjørg, Torstein O, gbr., 3300, 325
 Rangøy, H, lærer, 2925
 Rødal, Jakob M, småbr., 1900, 175
 Skarshaug, Ludvik, arb., 1000, 350
 Skarseth, Hammerhei, småbr., 400, 375
 — N O, lærer, 13,700, 4575
 — Olaf J, småbr., 250
 — Ole L, gbr., 7800, 575
 — Peder D P, gbr., 3000, 500
 Skavøykold, Albert, småbr., 500, 250
 Skjølvi, Ivar, småbr., 2500, 400
 Størholm, Anton, fisker, 1300, 350
 Stranden, Karolius, småbr., 300
 Størkersen, Peder, småbr., 2500, 250
 Sunde, S E, lærer, 11,200, 4370
 — Torvald, chauffør, 2000, 400
 Sørgård, Halvor O, småbr., 400
 — Knut O, gbr., 3700, 450
 — M O, disp., 2700, 1425
 — M O, A/s, landhdl., 3700, 750
 — Ole K, fisker, 1000, 250
 Tomassen, Johan, fisker, 300
 Venaas, Lars A, gbr., 5300, 825
 — Peder H, gbr., 4600, 525
 Øverli, Johan, småbr., 2000, 425
- Barstein, J O, pens., 13,600, 3600
 — Olaf, lærer, 1350
 Bjørnsnø, Nils N, gbr., 3000, 550
 — Rasmus A, gbr., 1800, 500
 Breivik, Anders A, havnearb., 875
 — August A, gbr., 3600, 350
 — Nils T, gbr., 8400, 425
 — Ole H, gbr., 13,200, 3075
 Devik, Iver, småbr., 5400, 375
 Eidsvoll, Edevard, gbr., 8800, 820
 Einarsen, Jon, kårn., 1500, 675
 Ekren, Andreas H, gbr., 6900, 325
 — Anton J, gbr., 3800, 550
 — Johan Pedersen, motorm., 200
 Farstad, Anders I, gbr., 5100, 425
 — Bendik J, gbr., 7000, 600
 — Hanna J, småbr., 3600, 350
 — Hans Fr., gbr., 11,300, 975
 — Hans S, gbr., 2500, 200
 — Iver J, småbr., 2400, 275
 — Iver P, arb., 2700, 200
 — Johan Fredriksen, gbr., 900, 300
 — Johan J, gbr., 3300, 325
 — Jon O, fisker, 200
 — Knut O, fisker, 200
 — Knut S, småbr., 1100, 200
 — Konrad S, skipper, 1100, 1600
 — Konrad T, fisker, 150
 — Lars P, chauffør, 250
 — Laurits H, gbr., 950
 — Markus O, fisker, 2100, 675
 — Nikoline, gbr., 1300, 200
 — Olav I, småbr., 2100, 275
 — Ole H, gbr., 5200, 2050
 — Ole O, gbr., 8400, 400
 — Ole S, gbr., 6000, 375
 — Oskar O, småbr., 150
 — Peder E, gbr., 10,500, 625
 — Peder L, gbr., 3400, 500
 Farstadrem, Andreas A, småbr., 2400, 300
 — Ole O, gbr., 3200, 375
 Farstadvoll, Nils P, gbr., 1200, 425
 — Ole L, småbr., 1600, 900
 — Sivert P, gbr., 3000, 450
 Frederiksen, H S, A/s, landh., 200
 — Peder, smed, 350
 — Sverre, småbr., 300
 Halvorsen, Hans, småbr., 250
 Hansen, Tore, småbr., 1300, 575
 Helberg, Arne, småbr., 300
 Hostad, Jens P, småbr., 1400, 225
 — Landhandel (Olga Magerøy)
 — Lars L, gbr., 7600, 800
 — Peder E, gbr., 6800, 625
 — Peder P, gbr., 2200, 400
 Hugdal, Peder, småbr., 300
 Isaksen, Iver, småbr., 300
 — Martin, småbr., 250
 Jakobsen, Ingvald, småbr., 250
 Johansen, Hermann, snekker, 500, 400
 — Laurits, gbr., 2600, 400
 Jonsdtr., Ane, gbr., 1100, 325

Postadr.: Julshamn

- Andersdtr., Ane, gbr., 6300, 300
 Austad, Martin, chauffør, 500

Bennett Reklame & Annonsebyrå a.s Trondheim

Vi har dyktige tegnere og står til tjeneste med utkast og overslag.

Julshamn, Hilmar I. gbr., 3700, 250
 — Ole A. småbr., 1300, 375
 Kalmanuskog, Frederik M. lærer, 2325
 — Markus H. gbr., 10,100, 650
 — Trygve M. småbr., 2000, 200
 Knutsen, Robert, handl., 6400, 1900
 Lindruffsen, Auny, sykepl.ske, 850
 Markussen, Peder, småbr., 150
 Mithø, Laurits Larsen, småbr., 800, 525
 Pedersen, Anders, gbr., 1200, 350
 Reitan, Alfred, lærer, 1075
 — Bendik A. gbr., 1075
 — Lars A. småbr., 150
 — Torstein A. gbr., 325
 Robertsen, Oluf, småbr., 3900, 575
 Rotvik, Ole O. småbr., 500, 100
 Røbeck & Co., J (Ingeborg Røbeck og Ka-
 rin D Smørholm), landh.
 — Ingeborg, handlende, 900, 475
 Rødal, Anton M. småbr., 500
 — Emelie, skredder, 400
 — Johannes T. snekker, 2700, 275
 — Knut R. småbr., 200
 — Ole S. skredder, 400
 — Peder M. småbr., 1100, 350
 — Peder O S. gbr., 7600, 475
 — Peder S. skredder, 350
 — Sigurd S. gbr., 8500, 200
 — Sivert R. skredder, 2500, 475
 Salaas, Hans, urmaker, 250
 — Johannes, småbr., 3600, 2925
 Sandvik, Anders H. småbr., 1700, 550
 — Anders R. småbr., 600, 450
 — Anders S. gbr., 4300, 475
 — Hans A. kårn., 200
 — Jens P. fisker, 200
 — Jon H J. fisker, 2700, 200
 — Jon J. småbr., 300
 — Jørgen P. fisker, 200
 — Magnus M. gbr., 375
 — Oluf R. gbr., 1300, 500
 — Peder J. småbr., 2300, 400
 — Steffen O. gbr., 200
 — Styrker M. gbr., 4500, 475
 Smørholm, Jarl, chauffør, 200
 — Karin D. poståpner, 6000, 1825
 Steffensen, Anders, småbr., 1300, 325
 — Jan. gbr., 3000, 325
 Stien, Nils P. småbr., 4900, 300
 Stokke, Simon, gbr., 2500, 750
 — Torvald, revepasser, 1000, 1150
 Størkersen, Hans, småbr., 2600, 300
 Svensen, Johan, gbr., 1300, 375
 Tverfjell, Olai E. gbr., 4900, 750
 — Olai M M. gbr., 1400, 275
 Vaseng, Andreas A. gbr., 5200, 475
 — Ole O. gbr., 4100, 475
 — Sivert O. snekker, 250
 Vinje, Petter, gbr., 2025
 Ødegård, L N. lærer, 3050

Postadr.: Viken i Romsdal

Bernhardsen, Olaf, fisker, 200
 Bertinusen, Lars, fisker, 500, 200
 Brennholm, M. landh., 500
 — P A, skipper, 300
 — Paul P. betj., 250
 — Peder G P. gbr., 7000, 600
 Gammelsæter, Harald, landh., 2800, 1275
 Grenden, Bernhard O. småbr., 4600, 450
 Hagen, Lars Larsen, fisker, 1200, 200
 Hansen, Bernh., fisker, 375
 — Hans Olaf, fisker, 1000, 200
 Heimgård, Bernhard I. småbr., 600, 575
 Johansen, Albert, fisker, 2000, 400
 — Gustav, matros, 900
 — Johan T. fisker, 300
 — Konrad, skredder, 300
 — Leander, fisker, 150
 Larsen, August, fisker, 350
 — Laurits, fisker, 900, 475
 — Ludvik, fisker, 1500, 350
 — Olaf, fisker, 150
 Løkø, Ole, poståpnr., 625
 Madsen, Kristian, fisker, 400, 175
 Martiniusen, Sverre, fisker, 200
 Myrbostad, Martin, fisker, 250
 Myrbø, Jørgen O. fisker, 200
 — Ole Martin O. fisker, 150
 Myren, Fredrik O. småbr., 1400, 275
 — Mad's Kristensen, småbr., 300, 200
 Nerhaug, Johan L I. fisker, 2200, 575
 Nerland, Iver H. fisker, 150
 Nilsen, Martin, småbr., 400, 125
 Nygård, Anders P. fisker, 3200, 325
 — Jørgen A. fisker, 200
 — Olaf A. fisker, 1000, 150
 Nyheim, Ingebrigt I. fisker, 500, 400
 — Johan J. fisker, 6800, 525
 Pedersen, Ole G. fisker, 600, 250
 Redset, Paul P. fisker, 150
 Remmen, Johan O. fisker, 1200, 250
 — Ole O. småbr., 1500, 150
 — Tomas O. fisker, 1200, 200
 Sjøholm, Ole A. fisker, 1700, 425
 Skutholm, Anton B. fisker, 4900, 375
 Solheim, Nils Johansen, småbr., 275
 Soløy, Bernhard P. fisker, 2800, 150
 Stranden, Oskar Johansen, fisker, 200
 Varden, Olaf P. arb., 150
 — Tomas O. fisker, 1000, 200
 Venås, Halvor H. småbr., 2700, 450
 Viken, Bertinus S. småbr., 1000, 600
 — Emil E. gbr. og fisker, 3300, 500
 — Henning N. fisker, 400, 150
 — Hermann P. fisker, 600, 225
 — Johan Odin L. fisker, 2100, 375
 — Ole E Tomassen, småbr., 800, 625
 — Paul Amandus P. fisker, 1000, 300
 — Steffen M. pens., 700
 — Tomas I. småbr., 5100, 350
 Viken, Iver Olai Fr., fisker, 200
 — Trygve P. fisker, 300



„JAVA 1 B“ - den kræsnes kaffe

Postadr.: Vevang

(i Kornstad herred)

Aarskog, Mindor O, småbr., 4300, 325
 Breivik, Johan O, fisker, 1000, 525
 Fjærvoll, Fritjof, fisker, 550
 Frederiksen, Jonny, småbr., 3000, 325
 Hagseth, Kr., disp., 4900, 775
 — & Co., A/s, landh., formue 400 kr.
 Hansen, Lars, småbr., 1800, 225
 Johansen, Ole, gbr., 3100, 625
 Jørgensen, Konrad, småbr., 3800, 475
 Knutsen, Einar, fisker, 400, 300
 Kråkholt, Birger H, fisker, 150
 — Ole H, fisker, 1100, 200
 Marholm, Gabriel O, fisker, 300
 Olsen, Jon, fiskehandler, 11,000, 400
 — Knut, gbr., 1500, 525
 Sandblåst, Peder S, småbr., 2100, 225
 — Sivert N, gbr., 1800, 550
 — Sivert P, fisker, 400, 400
 Sildseth, Peder A, fisker, 250
 Skotheim, Alfred N, gbr., 4100, 400
 — Anton I, gbr., 5200, 575
 — Halvor I, gbr., 2900, 275
 — Jonny Størkersen, gbr., 500

Skotheim, Sivert E G, gbr., 4300, 500
 — Sivert E S, gbr., 4300, 500
 — Steffen I, gbr., 6900, 850
 Skotheimsvik, Alfred H, småbr., 1700, 400
 — Edevard E, småbr., 1300, 375
 — Edvinn E, fisker, 500, 150
 — Emil E, fisker, 150
 — Emil H, agent, 1500, 975
 — Emil O, småbr., 1200, 300
 — Herman E, småbr., 3100, 250
 — Ingvald P, fisker, 400, 400
 — Knut S, småbr., 1000, 400
 — Lars L, småbr., 4000, 300
 — Teodor S, småbr., 500
 — Tønnes P, postbud, 200
 Slotten, Sigvald O, fisker, 400
 Steffensen, Iver, fisker, 1000, 250
 Strømsnes, Olaf, fisker, 3400, 250
 Teistklub, Knut M, fisker, 2800, 525
 — Ole M, fisker, 6000, 475
 Tjugen, Johan, gbr., 2000, 275
 Tøsse, Gunvall, gbr., 1960, 600
 — Johan, småbr., 1000, 250
 Tøvik, Emil, gbr., 4100, 400
 Vaagen, Olaf A, gbr., 4200, 675

Kornstad herred

66.24 km.², 1839 innb., Kornstad sogn, Kvernes lensm.distr., Kornstad tinglag, Nordmør sorenskr. Antall skylds. eiend. 230 med en saml. matr.sk. av 233 sk.mk. Gjennemsnittsverdi pr. sk.mk. 3847 kr. — For budg.året 1933/34 utgj. den saml. ant. innt. 327,705 kr., formue 955,692 kr., fordelt på 598 skattydere, saml. herredsskatt 31,488 kr.

Postadr.: Afset.

(se også Kvernes herred)

Aandals, Knut, enke, gbr., 4000, 527
 Arntsen, Oluf, gbr., 5800, 648
 Elliassen Sigurd, gbr., 2400, 500
 Kalvaag, Einar, gbr., 540
 Kristiansen, Ludvik, småbr., 550
 Seljehaug, Jonas, gbr., 2800, 718
 Toresen, Erik, gbr., 2800, 792
 — Iver, gbr., 5800, 797

Postadr.: Fagerengbog

Andbjørnsen, Halvor, gbr., 3700, 768
 Andersen, Alfred, fisker, 605
 — Ole, småbr., 600, 233
 Edvartsen, Ole, gbr., 3200, 680
 Fagereng, P K, gbr.
 Hafskjær, Iver, småbr., 525
 Helse, Peder, gbr., 3100, 496
 Jakobsen, Hans, gbr., 4000, 717
 Johnsen, Peder, gbr., 3800, 635
 Knutsen, Lars, småbr., 800, 594
 — Peder, småbr. og fisker, 7500, 788

Knutsen, Peder K, gbr., 6600, 1340
 Kornstad, Olav, småbr., 5900, 1440
 Karlsen, Torger, gbr., 900, 646
 Kongshaug, Knut Larsen, fisker, 300
 Krogshaug, Knut Larsen, fisker, 300
 Kristiansen, Ole, gbr., 7300, 521
 Kvalshaug, Johs. Iversen, gbr., 3100, 511
 — Olise Bertelsdtr., gbr., 3400, 510
 Lilemork, Peder E, poståpner, 688
 Næsvik, Johs. Iversen, gbr., 5800, 800
 Olsen, Knut, gbr., 4000, 586
 — Ole, gbr., 5200, 738
 Pedersen, Edvart, gbr., 4600, 714
 — Frithjof, gbr., 2500, 327
 — Hans, gbr. og fisker, 2600, 722
 — Harald, fisker, 487
 — John, gbr., 2000, 805
 — Trygve, fisker, 530
 Rangnes, Torger, A/s, 1100, 320
 Slatlem, Sigvart, gbr., 2800, 693
 Torgersen, Karl, gbr., 571
 Tungset, Iver Nilsen, gbr. og fisker, 4400, 818
 Tøvik, Edv. M, småbr., 890

DE GODE KAFFESORTER - MØRE KJØPMÆNDS

Postadr.: Kårvåg.

Antonsen, Ole, gbr., 1000, 524
 Ba, Ellen, pens., 1500, 726
 Bjelvaag, Karl M, gbr. og fisker, 1800, 550
 Bø, Jorund, jordmor, 970
 Dahl, Anders, arb., 575
 Dahlberg, Kristina, lærerinne, 3002
 Eliassen, Leif, fisker, 549
 Eriksen, Kristian, gbr., 7100, 666
 Falland, Iver, hdl.s.best., 2000, 1180
 — I, A/s, landh., 3900, 370
 — Pelsdyrlag, A/s, formue 5390
 Godø, Johannes M, fisker, 391
 Haga, Sverre T, fisker, 550
 — Torger, fisker, 375
 Halvorsen, Anders, gbr., 6900, 1384
 Hansen, Harald, gbr., 5100, 600
 — John, småbr., 400
 — Anders Kalvøy, gbr., 3800, 826
 Hekset, Peder K, gbr., 3200, 622
 Hjertvik, Ingvald P, fisker, 291
 — Iver K, fisker, 317
 — Magnar K, fisker, 332
 — Ole K, fisker, 336
 — Konrad Kr., småbr. og fisker, 1300, 554
 Hjørsvik, John Kr., småbr., 3400, 823
 Hoel, Simen, småbr. og fisker, 375
 — Sverre, fisker, 304
 Hulvåg, Herman, småbr. og fisker, 350
 Hustad, Hans, gbr. og fisker, 1800, 531
 Ildhus, Knut J, fisker, 428
 — Kristian J, fisker, 675
 Iversen, Sivert, småbr. og fisker, 400
 — Tore, småbr. og fisker, 763
 Jakobsen, Ole Lovø, gbr., 33,000, 2790
 Jøitag, Martin, småbr. og fisker, 3800, 438
 Jensen, Anders, småbr. og fisker, 500, 600
 — John, gbr., 2600, 648
 Johnsen, Hans, fisker, 675
 — Lars, småbr., 700, 634
 — Ole, gbr., 869
 Kårvåg, Ole, sen., pens., 1880
 — Ole, jun., gbr., 9900, 1904
 — Oliver P, gbr., 6000, 679
 Kalvø, Knut H, fisker, 403
 Kippernes, Johannes A, fisker, 290
 — Peder A J, fisker, 325
 Knutsen, Laura, gbr., 3900, 625
 Kongshaug, Einar, fisker, 675
 — Eysteinn, småbr. og fisker, 859
 Kråkholt, Oluf, småbr., 1100, 428
 Kummervoll, Ingvald A, fisker, 325
 — Iver A, fisker, 300
 — John, landh., 3200, 976
 Kvernes Sparebank, forv.kap. 1. januar 1933
 1,014,900 kr., fond 123,000 kr., form. i dir.
 gbr. Anders Hjertvik, kass. gbr. Ole Kår
 våg, filial Steinsgrenda, 123,500, 2339
 Lille Lovø, Ole, småbr. og fisker, 1400, 411
 Lovø, Bjarne, lærer, 2235
 — Peder O, gbr., 1011
 Mek, Ole O, gbr., 700, 377
 Notnes, Anders, fisker, 600

Nyland, Aslak O, småbr. og fisker, 900, 510
 Oliverson, Peder, småbr., 600, 575
 Olsen, Emil, småbr., 500, 572
 — Kristian, gbr., 6000, 569
 — Ole, gbr., 9100, 954
 Paulsen, Peder, småbr. og fisker, 519
 Pedersen, Martin, småbr., 700, 675
 — Ole, fisker, 325
 — Peder, gbr., 2100, 600
 — Peder, småbr. og fisker, 2200, 675
 Roaldsø, Einar, fisker, 375
 Roaldsøy, Johannes, fisker, 325
 — Kristian J, småbr. og fisker, 4400, 780
 Sildset, Ragna, pens., 2374
 Sivertsen, Arne, fisker, 702
 — Ingvald, fisker, 704
 — Paul, småbr. og fisker, 350
 Skarvø, Isak J, fisker, 275
 — Jakob, småbr. og fisker, 900, 409
 Smenes, Andreas S, småbr., 1800, 603
 — Rafael R, småbr. og fisker, 2600, 848
 — Rudin A, fisker, 800, 456
 — Sverre E, fisker, 278
 Sydnes, Eysteinn, lærer, 1337
 Toresen, Ivar, fisker, 492
 — John, fisker, 700
 Torgersen, Torger, gbr., 6200, 951
 Tørrisen, Erik, gbr., 6100, 586
 — Olav, fisker, 1000, 312
 Tøvik, Peder E P, fisker, 775
 Utheim, Arman B, fisker, 425
 — Nils S, fisker, 750
 Vevang, Karl J, småbr. og fisker, 2200, 704
 Ødegård, Håkon P, arb., 275
 — Konrad, småbr. og fisker, 524
 — Ole B P, gbr. 7800, 665
 — Olav P, arb., 372

Postadr.: Lauvøysund.

Gustad, Andreas, fisker, 425
 Jonassen, Herman, fisker, 225
 — Konrad, fisker, 275
 — Peder, fisker, 280
 Lille Lovø, Jonas, sen., fisker, 300
 Lovø, Ole O, pens., 6000, 300
 Lovø, Ildri, pens., 7000, 2085
 — Knut, landh., 26,600, 1328
 Nedal, Ingvald I, motorverkst., 4400, 772
 Rangø, Anna K, pens., formue 2000

Postadr.: Ljosøy

Andersen, Tørris, gbr. og fisker, 2500, 466
 Bergset, Bård, fiskehdl., 900, 628
 Beitgaard, Alfred, fisker, 2800, 575
 Fladset, M O, lærer, 1500, 3600
 Grønholm, Henning, fisker, 500, 425
 Grønvik, Inga, butikkbetj., 540
 Hansen, Johan, fisker, 240
 Ildhus, Gunnar, fisker, 336
 Jengstø, John, fisker, 412
 Johannessen, John, fisker, 223
 Johannessen, Peder, småbr., 600, 697



brukes fra Nordkapp til Lindesnes

- Johansen, Hans, gbr. og fisker, 1800, 349
 Johnsen, John, småbr. og fisker, 400
 — Kristian, småbr. og fisker, 737
 Kippernes, Isak A, fisker, 407
 Knutsen, Knut, gbr. og fisker, 7400, 777
 Korneliussen, John, fisker, 400
 Lyså Handelsforening, A/S, best Sivert Wågen, landh., 8500, 369
 Lysø, Olav, gbr. og fisker, 3600, 407
 — Ole K, poståpner, 1017
 Malvik, Bendik, fisker, 1100, 600
 Olsen, Alfred, fisker, 328
 — Kristian, fisker, 275
 — Kristian, gbr. og fisker, 6500, 496
 Rangø, Anders, fisker, 4200, 626
 — Ivar K, fisker, 1200, 500
 — Kornelius, fiskehdl., 880, 1200
 — Ragnvald K, fisker, 1400, 590
 Risholm, Nils P, fisker, 260
 Sandøy, Johannes P, småbr., 3400, 501
 — Olav Kr., småbr. og fisker, 5900, 662
 Slotte, Fredrik, fisker, 3400, 350
 — Peder, fisker, 3600, 302
 Staurnes, Halstein, gbr. og fisker, 3900, 795
 Stene, Ole I J, fiskehdl., 475
 Toresen, Ole, småbr. og fisker, 3000, 360
 Torgersen, Harald, gbr. og fisker, 3300, 789
 Tørrisen, Anders, fisker, 267
 Wågen, Sigurd A, fisker, 388
 Visnes, Kornelius, fisker, 270
 — Olav, småbr. og fisker, 2400, 406

Postadr.: Steinsgrenda.

- Aa, Olav Eliassen, småbr., 375
 Berge, Martha, læreinne, 5000, 3361
 Brandshaug, Sigurd, småbr., 1533
 Edvartsen, Birger, fisker, 226
 Ellingsen, Tore, gbr., 4100, 888
 Enstad, Anna, poståpner, 874
 — Oivind, gbr., 4700, 669
 Eriksen, Oliver, gbr., 5400, 1170
 — Robert, småbr., 8600, 842
 Fredriksen, Alfred, gbr., 421
 Haga handelslag A/S, best. Ole Teistklub, landh., 2000, 245
 — Ole Knutsen, gbr., 1300, 595
 Halvorsen, Johannes, småbr., 900, 475
 — Svein, fisker, 1100, 237
 — Tore, fisker, 1100, 237
 Hansen, Halvor, gbr., 7300, 812
 — Martin, gbr., 700, 779
 Helset, Kornelius, gbr., 800, 687
 — Kristian H, gbr., 5300, 895
 Kornstad, Olav K, småbr., 1000, 600
 Isaksen, Ingvald, fisker, 281
 Jakobsen, Halvor, gbr., 6000, 794
 — Jakob, gbr., 1300, 563
 Jensen, Anders, gbr., 5500, 791
 Johannesen, Mindor, fisker, 646
 Johansen, Hans, gbr., 1100, 416
 Knutsen, Edvart, småbr., 178
 — Iver, gbr., 2800, 1045
 — Iver, gbr., 3100, 641

- Larsen, Ole, gbr., 9700, 1300
 Malme, A T, kirkesanger, 1100, 3818
 Martinsen, Toralf, fisker, 295
 Mausset, Advart, gbr. og fisker, 397
 Nerland, Peder, gbr. og fisker, 5400, 821
 Nilsen, Rasmus, gbr., 2700, 835
 Olsen, Frits, sjomann, 725
 — Raanes, Anders, gbr., 6400, 840
 Pedersen, Svein, fisker, 274
 Rånes, Gustav, fisker, 307
 — Hanna Eriksdtr., gbr., 3300, 700
 Rasmussen's, Peder, enke, 7100, 498
 Sandø, Gustav, fisker, 384
 Seljehaug, Knut, kårmann, 5400, 425
 Sivertsen, Teodor, gbr. og fisker, 190
 Slatlem, Anton, handelsbest., 5800, 1003
 — Ole Rasmussen, gbr., 5200, 698
 — Torvald T, fisker, 514
 — & Co. A/S, best. A. Slatlem, landh.
 Stene, Ellen M, telefond., 336
 — Harald H, fisker, 510
 — John J, gbr. og fisker, 617
 — Kristian E, småbr., 600, 346
 — Martin T, gbr. og fisker, 5000, 684
 — Ole P, kårmann, 4000, 350
 Stokke, Tore K, gbr., 895
 Svendsen, Peder, gbr., 4200, 659
 — Sigvart, fisker, 325
 — Søren, gbr., 7800, 1303
 Svensen, Martin, småbr., 607
 Teistklub, O, handelsbest., 1636
 Teodorsen, Knut, gbr. og fisker, 971
 Toresen, Halvor, gbr., 3900, 633

Postadr.: Vevang.

(Se også Hustad herred)

- Aarsbog, Knut O, fisker, 1600, 350
 — Tørris, T, fisker, 357
 Aasebø, Ingvald, fisker, 600
 Andersen, Hans, småbr. og fisk., 2000, 772
 Berntsen, Ingvald, fiskehandl., formue 12,000 kr.
 Baggen, Ole M, småbr. og fisker, 500, 601
 Brandshaug, Gustav, småbr., 1500, 904
 Breivik, Iver T, arb., 2000, 600
 Brevik, Johan, småbr., 4300, 500
 Eide, Iver P, fisker, 800, 398
 Eriksen, Karl, fisker, 3800, 425
 — Samuel, småbr. og fisker, 451
 Faksvaag, Marit, butikkbetj., 646
 Gammelsæter, Sigvard, landh., 3100, 2087
 Hansen, Herman, småbr., 1900, 726
 — Karl, gbr., 1400, 796
 — Magnar, fisker, 500, 325
 — Nils, småbr., 4200, 304
 — Torvald, fisker, 500, 400
 Herkedal, Herman, fisker, 360
 — Iver, fiskehandl., 800, 300
 — Trygve, fisker, 550
 Husby, Kristian, lærer, 7200, 3805
 Ildhusø, Ingvald, fisker, 475
 Iversen, Hans, småbr., 2600, 378

Lango, Ole K. fisker, 531
 Langøy, Kristian O, småbr., 3500, 702
 Larsen, Johan, fisker, 615
 — Konrad, småbr., 702
 — Ludvik, arb., 340
 Lyngstadaas, Harald, fisker, 550
 Marholm, Erik O, fisker, 750
 Mo, Arne, småbr. og fisker, 3400, 499
 Moen, Magnus, småbr. og fisker, 2900, 432
 — Ole, gbr., 450
 Mork, Peder M, fisker, 625
 Nilsen, Jakob, gbr., 6800, 1264
 — Julie, gbr., 8500, 1176
 — Ole, småbr., 3500, 809
 — Peder, småbr., 3400, 481
 Næsvik, Karen, arb., 350
 — Sivert, arb., 200
 Olsen, Anton, småbr., og fisker, 311
 — John, gbr., 341
 — Ole, gbr., 375
 — Ole, småbr. og fisker, 1100, 613
 Olufsen, Karl, småbr., 2200, 668
 — Ole, småbr. og fisker, 600, 325
 Ora, Jakob E, småbr., 5900, 533
 — Knut E, arb., 625
 Raanes, Karl, fisker, 355
 Rystad, Kristina, lærerinne, 3968
 Samuelson, Alf, fisker, 280
 Sivertsen, Alfred, arb., 783
 — Edvin, fiskehandl., 8700, 1051
 — Einar, arb., 550
 — Marie, poståpn., 1479
 — Nils, fiskehandl., 6000, 758
 — Norman, arb., 506
 — Sigurd, fiskehandl., 8600, 1004
 Skarsvaag, Gabriel, fisker, 900, 325
 — Lars A, fisker, 600, 335

Slatlem, Ingv. Olai, arb., 280
 — John Olsen, fisker, 2400, 675
 — Torger, fisker, 425
 Smørholm, Alfred A, fisker, 300
 — August, fisker, 1200, 715
 — Jakob J, fisker, 476
 — Jens J, småbr., 3200, 534
 — John K, fisker, 493
 — Knut J, småbr., 4500, 491
 — Kristian M, fisker, 309
 — Martin J, småbr., 2700, 654
 — Nils K, fisker, 300
 — Olav K, skiper, 847
 Stenen, Ole P, småbr., 3600, 889
 Stokke, Gunnar, handelsbetj., 1210
 Storvik, Gunder, småbr., 1300, 298
 — Jonas, småbr., 800, 791
 Strømsholm, Sigurd A/S, sild & fiskforr.
 formue 14000
 Strømsholmen Tranbrenneri og Torske-
 vær (Sigurd Strømsholm)
 Strømsvik, Ole, småbr. og fisker, 489
 Teistklub, Anton, fisker, 4800, 441
 — Peder N, fisker, 360
 Toresen, Nils, småbr. og fisker, 3800, 411
 Trondsnes, A T, skipper, 710
 Tørrisen, Tore, småbr. og fisker, 2700, 541
 Tøsse, Jens, småbr., 450
 Vaagen, Hilmar O, fisker, 520
 Vevang Handelslag, best. Gunnar Stokke,
 landh., 12,800, 1791
 — Jørgen J, gbr. og fisker, 6600, 1187
 — Knut J, fisker, 1200, 600
 Vik, Oluf, fisker, 500
 Ørjavik, Anton, arb., 1000, 425
 — Martin, fisker, 700, 506

Kvernes herred

33,45 km.², 760 innb., Kvernes sogn, lensm.distr. og tinglag, Nordmør sorenskr. Antall skylds. eiend. 120 med en saml. matr.sk. av 191 sk.mk. Gjennemsns.verdi pr. sk.mk. 3257 kr. — Før budg.året 1933/34 utgj. den saml. ant. innt. 185,801 kr., formue 868,500 kr., fordelt på 307 skattydere, samlet herredsskatt 19,151 kroner.

Postadr.: Afset

Aae, Søren O, arb., 600
 Aakesen, Hans, gbr., 2000, 489
 Anbjørnsen, Anders, gbr. og fisker, 6500, 643
 — Johan, arb., 200
 Andersen, Kristoffer, gbr., 3700, 1291
 — Tørris, gbr., 6400, 734
 Andreassen, Adolf, fisker, 227
 — Karl, fisker, 157
 Antonsen, Karl, fisker, 214
 Arntsen, Henrik, gbr., 4900, 887
 — Johan, mask., 3726

Andersen, Tore, småbr., 1900, 82
 Berg, Gjertine, pens., 2800, 1139
 — Nils, res. kapellan, 9100, 3873
 Bertelsen, Kristian, gbr., 4200, 681
 Bugen, Erling, gbr. og fisker, 1100, 1187
 Dyrset, Knud, fisker, 200
 Halvorsdr., Anna, gbr., 2700, 398
 Halvorsen, Johannes, gbr., 2100, 469
 — Ole, kårn., 324
 Hatlen, Joakim, arb., 384
 Heggset, Adolf I, arb., 375
 Hungnes, Hilda, sykesøster, 790



OLUF BJØRNESETH & CO A/S

HENR. MAGNUS C. S.

COLONIAL ENGROS

BERGEN

Høgset, Birger J, småbr., 2100, 206
 Isaksen, Sigurd, gbr., 7400, 729
 Jakobsen, Lars, gbr., 17,800, 1497
 Jansen, Ludvik, arb., 400
 Johannessen, Knut, småbr., 2600, 499
 Jonsen, Ingvald, gbr., 5100, 550
 Jøsteinsen, Halvor, fisker, 202
 — Jakob, gbr. og fisker, 8100, 415
 Knudsen, Andreas, småbr., 165
 — Ingvald, gbr. og fisker, 5300, 999
 Kristensendtr., Hanna, kårk., 296
 Kristiansen, Bertel, kårk., 1400, 328
 — Peder, gbr. og fisker, 3300, 531
 — Johannes, gbr. og fisker, 7400, 1031
 Kværnes Brandforsikringselsk., form. gbr.
 Harald P Mørk
 Larsen, Jakob, renten., 21,400, 1338
 — Kristian, gbr., 5300, 849
 Lyngstad, Jon O, kårk., 552
 Martinussen, Daniel, gbr., 7400, 1137
 Meek Handelslag, A/s, best. Anton Orset,
 landh., 5000, 200
 Mørk Mølle, interess.sk., form. gbr. Harald
 P Mørk
 Nikolaisens, Knud, gbr., 6400, 880
 Olsen, Anders, gbr. og fisker, 5000, 643
 — Bertel, fisker, 328
 — Evert, gbr., 4200, 813
 — Halvor, gbr. og fisker, 3500, 412
 — Jakob, fisker, 388
 — Knud, kårk., 8400, 609
 — Lars, gbr. og fisker, 6900, 556
 — Nikolai, arb., 600
 — Ole, fisker, 435
 — Ole, fisker, 1200, 505
 — Ole, gbr. og fisker, 8200, 618
 Olufsen, Johannes, gbr. og fisker, 4700, 805
 Orset, Anton, handelsbetj., 1209
 Pedersen, Harald, gbr., 9100, 1463
 — Ole, kårk., 5500, 312
 Skarset, Johs., herredskasserer, 15,000, 1015
 — Johs. Nilsen, gbr., 2400, 597
 Solheim, Ole J, småbr., 2800, 1584
 Stokke, Ingvald, landh., 4700, 1500
 Toresen, Ludvik, fisker, 230

Postadr.: Kvernes

Andersen, Bastjan, gbr., 4300, 331
 — Knud, kårk., 218
 Andresen, Kristian, gbr., 5700, 953
 Angvik, Mathias, sogneprest, 1800, 6521
 Avset, Halvor I, småbr., 7200, 819
 — Iver H, kårk., 1200, 40
 Edvardsen, Gustav, arb., 310
 Eriksen, Jonas, rentenist, 192,500, 9550
 Edvardsen, Nikolai, arb., 781
 Ellingsen, Ragnvald, arb., 467
 Engvik, Elisabeth, landh., 622
 Gammelsæter, Alfred, småbr., 4100, 423
 Gjellan, Einar, lensm.fullm., 2703
 Hansen, Anders, småbr., 798
 Henriksen, Torvald, gbr., 11,000, 320

Jakobsen, Martinus, arb., 423
 Johansen, Johan, gbr., 7800, 1598
 Kippervik, Jon P, småbr., 3400, 142
 Knudsen, Kristian, gbr., 11,400, 1270
 Kristensen, Anders, kårk., 2000, 245
 — Oluf, småbr., 4000, 1007
 Kristiansen, Johan, småbr., 7400, 800
 — Martin, småbr., 773
 Kvernes, Ole T, fenrik, 4700, 2011
 — Oskar T, arb., 272
 — Peder T, arb., 227
 Lie, Hans O, arb., 6600, 570
 Martinussen, Emil, arb., 230
 — Hans, arb., 295
 — Jakob, småbr., 546
 — Kristen, småbr., 1300, 645
 Mørk, Ole K, arb., 2000, 245
 Møklebust, Anton, gbr., 413
 Nilsen, Kristen, gbr., 9200, 933
 — Tore, småbr., 533
 Nygaard, Gjertrud, poståpn., 931
 Olsen, Iver, småbr., 1100, 839
 Opsæt, Elling, arb.form., 4100, 876
 Pedersen, Ørger, småbr., 3100, 406
 Reiersen, Reier, arb., 1000, 250
 Sildset, Emil, arb., 300
 Solheim, Ole, gbr., 284
 Stormo, Paul M, småbr., 603
 Strand, Gunnar K, arb., 300
 — Knud G, småbr., 1100, 390
 Thoresen, Gjervald, småbr., 5700, 451
 Toresdtr., Marie, kårk., 889
 Torvik, Martin, lensm.betj., 1511
 Tveiekrem, Ole J, gbr., 300

Postadr.: Nekkstad

(se også Bremsnes herred)

Andersen, Isak, kårk., 1000, 246
 Antonsen, Edvard, gbr., 11,500, 522
 Bjørshol, Harald A, arb., 450
 Ellingsvåg, Sigurd, arb., 176
 Eriksen, Anders, gbr., 1700, 449
 — Jon O, gbr., 5900, 190
 Isaksen, Alfred, arb., 216
 — Anders, gbr., 7300, 498
 Jonsen, Jakob, småbr., 2900, 365
 Kjølraug, Nils K, småbr., 4900, 503
 Knudsen, Lars, småbr., 1700, 651
 Kristiansdtr., Elen, gbr., 2400, 1183
 Kristiansen, Johannes, småbr., 1700, 230
 Larsen, Ole, småbr., 4300, 439
 Martinsdtr., Gusta, gbr., 3900, 290
 Mathiassen, Ole, gbr., 8700, 731
 Olsen, Andreas, småbr., 2900, 542
 — Martinus, kårk., 5000, 365
 — Olaf, gbr., 4300, 506
 — Peder, gbr., 11,100, 1096
 Sivertsen, Lars, gbr., 5200, 504
 Sundnes, Rasmus, lærer, 4800, 4009
 Toresen, Jon, gbr., 7700, 425
 Torgeirsdtr., Andrienne, kårk., 4000, 331
 Vågen, Anders T, gbr., 2400, 432

Postadr.: Rokset.

Andersen, Edvin, småbr., 432
 — Ole, arb., 225
 — Sivert, gbr., 7700, 1211
 Arntsen, Martinus, gbr., 1100, 175
 Bjørshol, Anna, jordmor, 626
 Eikrem, Henrik O, gbr., 9200, 1156
 Eriksen, Knud, kårn., 4000, 317
 Fredriksdtr., Elen, kårk., 154
 Halsteinsen, Bernhard, arb., 225
 — Jon, arb., 717
 — Kristian, småbr., 1029
 — Ole, gbr., 5800, 883
 Hansdtr., Beret Marie, arb., 3400, 206
 Henriksen, Gunnar, småbr., 665
 Høgset, Ole P, gbr., 7900, 673
 Jakobsen, Lars, gbr., 12,300, 1072
 Jensen, Ole, gbr. og fisker, 7100, 946
 Johannessen, Halstein, gbr., 8300, 805
 Johansen, Emil, småbr., 2800, 494
 — Jon, småbr., 2100, 785
 Jonsdtr., Bergljot, arb., 700
 — Karen, arb., 311
 — Leif, arb., 656
 Jøsteinsen, Birger, fisker, 236
 — Johan, gbr., 6700, 1123
 Kirksæther, Jon, småbr., 5900, 683
 Knudsen, Edvard, arb., 1000, 200
 — Jakob, gbr., 10,500, 1547

Knudsen, Jøstein, kårn., 2500, 436
 — Nikolai, kårn., 4500, 150
 Kristiansdtr., Elisabet, kårk., 278
 Kvalshaug, Ole P, småbr., 3200, 436
 Larsdtr., Elen, arb., 398
 Larsen, Leif, arb., 625
 Loe, Hans O, arb., 225
 — Ole H, gbr., 2100, 790
 Lyngstad, Jon J, arb., 2010
 Meek, Karl O, fisker, 435
 Myrset, Lundberg, småbr., 675
 Næss, Johan Fr., reisende, 8300, 1418
 Olsen, Einar, gbr., 7300, 534
 — Jakob, arb., 258
 — Jon, fisker, 278
 — Knud, småbr., 295
 — Ole, fisker, 1000, 389
 Rokset, Anne Marie, kårk., 200
 Sollid, Rasmus, lærer, 1500, 4100
 Stormo, Ole M, gbr., 999
 Strand, Edvin, kirkesanger, 3325
 — Hilda, arb., 275
 — Ivar O, gbr., 6100, 2096
 Svendsen, Einar, arb., 350
 Gjervald, arb., 20 0
 — Peder, småbr., 1900, 672
 — Sverre, arb., 300
 Torsteinsen, Ole, småbr., 217
 Ødegård, Kristian, gbr., 2000, 504

Neset herred

179,68 km.², 1718 innb., Nesset sogn, lensm.distr. og tinglag, Romsdal sorenskr. Antall skylds. eiend. 290 med en saml. matr.s. av 444 sk.mk. Gjennomsnittsverdi pr. sk.mk. 3989 kr. — For budg.året 1933/34 utgjorde den saml. ant. innt. 505,975 kr., formue 2,079,500 kr., fordelt på 778 skattydere, saml. herredsskatt 55,114 kr.

Postadr.: Eidsvaag

Åfløy, Gunerius, arb., 825
 Asen, Beret O, arb., 200
 — Ingvald, forretningsf., 1700, 1450
 — Lars O, gbr., 9200, 1050
 — Knut A, kårn., 200
 — Knut P, gbr., 2500, 325
 — Lars O, gbr., 9200, 1050
 — Marit, småbr., 5000, 300
 — Olaf K, arb., 200
 — Pedro, håndv., 3000, 1950
 — Petter K, arb., 600
 Alstad, K, lensm.betj., 1200
 — Torstein, chauffør, 4000, 1100
 Angvik, Jens, småbr., 6000, 550
 — Martin, chauffør, 400
 Bakken, Eilert A, fabr.arb., 1050
 Barsten, Alfred, gbr., 5000, 1300
 Bergheim, Martinus, fabr.arb., 1400
 Bergset, Johannes, arb., 500

Bergset, Klara, arb., 425
 — Marit, arb., 875
 — Martinus, gbr., 3000, 625
 Bersås, Anden H, gbr., 4000, 1075
 — Karen O, arb., 250
 — O A, landh., 7200, 1625
 — Ole E, gbr. og skifabr., 5000, 575
 Bjørbak, Iver, gbr., 5000, 350
 Brækken, Hallvard H, gbr., 16,000, 775
 — Henny, arb., 700
 — Henrik I, arb., 450
 — Iver H, gbr., 4600, 575
 — Iver O, småbr. og grubearb., 4000, 1375
 — John, arb., 400
 Bugge, John P, gbr., 10,000, 1125
 — Peder J, arb., 750
 — Solveig J, arb., 700
 Christensen, Mildri, småbr., 3500, 350
 Clausen, Alvin, gbr., 700
 Dahll, Fr., dr., 8400



„101“ er anerkjent overalt

- Dalsbø, Jørgen, arb., 3000, 300
 — Lars, gbr., 9200, 1275
 — O, poståpn., 10,000, 2550
 Dammen, Peder, arb., 400
 Dyvik, Lars, gbr., 3300, 450
 Eidsvåg, Ingeborg, gbr., 225
 — Johanne O, kærk., 250
 — Ludvik, postb., 800
 — Margrete, småbr., formue 1500 kr.
 — Ole E, arb., 7000, 750
 — Oluf, arb., 500, 650
 — Sevrin, arb., 350
 — Teodor, arb., 350
 Eiken, Anton, håndv., 500
 Enoksen, Knut, småbr., 1700, 550
 Evensen, A, gbr., 5700, 150
 Fagervold, Henrik, fabr.arb., 1000, 1925
 Flåhammer, Sigurd, småbr., 2900, 825
 Flaahammer, A, gbr., 6000, 525
 — Anne A, kærk., 200
 — Ludvik, arb., 5000, 550
 Gagnet, Søstrene, gbr., 13,000, 875
 Gamsgrø, Edv., småbr., 1000, 500
 Gjermundnes, J, forp., 925
 Grønftæt, Kristen O, gbr., 11,000, 950
 — Ole K, kærk., 11,000, 1100
 Gussiaas, Torstein A, småbr., 2500, 425
 Hagen, Almar, arb., 150
 — Erik, arb., 800
 — Inga G, arb., 425
 — John G, småbr., 1300, 400
 — Oluf, småbr., formue 1000 kr.
 — Petter, kærk., 200
 — Sigrid O, kærk., 150
 Hammervold, Edv., småbr., 2200, 425
 — J, eksp.tør, 900
 — John E, arb., 875
 — Ole J, småbr., 14,000, 925
 Hansen, Betsy, arb., 525
 Hanset, Johan, gbr., 5000, 625
 Harholt, Gunni, kærk., 2000, 325
 — Inga O, gårdeier, formue 11,000 kr.
 — Oluf S, gbr., 5800, 700
 — Peder K, småbr., 6200, 1350
 Hatlen, Anders O, håndv., 2000, 300
 — Iver O, småbr., 5400, 700
 — Ole K, småbr., 6000, 1200
 — Ole O, gbr., 8700, 1400
 Heggem, Nils, arb., 825
 Hindhammer, K, fabr.arb., 1400
 Hoem, B, gbr., 4700, 550
 — Halvard, arb., 975
 — Olaf B, arb., 300
 Hole, Olaf E, lensm., 14,000, 5625
 Holen, Arne O, gbr., 8500, 1050
 — Ole O, kærk., 300
 — Trygve O, småbr., 500
 Hollingen, Peder, småbr., 2000, 200
 — Sofie, arb., 200
 Holtan, Ingeborg, gbr., 10,000, 600
 Hovdenak, Oluf, arb., 700
 Hurlen, J, kjøbm., 1275
 Huhlen, Jonas, A/s, landh. og bakeri
 Høvik, Edvart I, småbr. og arb., 2800,
 — Lars B, gbr., 10,000, 1175
 — Peder L, småbr. og arb., 2100, 1175
 — Sigrund L, arb., 575
 Iverson, Anton, småbr., 4000, 400
 Johannesen, A, landh., 42,000, 975
 — Arvid, arb., 675
 — Johannes, fabr.arb., 1525
 Jordfald, Peder K, kærk., 200
 Jørgenvåg, Andreas, fabr.arb., 700
 Kalset, Anders, småbr., 475
 Klokket, Ingvald A, gbr., 2500, 450
 — John, arb., 1200
 — Magnus L, småbr., 4800, 650
 Kvernberg, Anne, arb., 2500, 150
 Landmark, Helga, sykep., 5000
 Langset, Andreas, håndv., 2500, 2050
 — E M, landh., 5100, 1225
 — Eilert L, håndv., 350
 — Emma, arb., 350
 — Gunerius, småbr., 3300, 1025
 — Johanne, kærk., 2000, 150
 — Kristen, småbr., 600
 — Lars O, gbr., 14,000, 775
 — Markus L, arb., 400
 — Olaf, baker, 1200
 — Olaf M, arb., 200
 — Ole O, arb., 200
 — Sigurd, skredder, 7000, 750
 — Trygve G, småbr., 1800, 600
 Larsen, Sogni, rentenist, 5000, 200
 Lien, Marie, landh., 9000, 525
 Lindhjem, Elisabet, pens., 1400, 600
 Lyster, Anders K, småbr., 2400, 650
 — Ole J, arb., 700
 Melkild, Steinar, gbr., 7760, 1000
 Myrset, Auden, gbr., 2000, 375
 Nuland, Aug., gbr., 75,000, 2500
 Nesset, John, arb., 600
 — Sparebank, opr. 1878, forv.kap. 1/1
 1,272,000 kr., form. i dir. O Grønftæt, k
 gbr. Henrik Dahl, 29,000, 3175
 — Telefonsamlag, A/S, form. K Grønftæt
 Nilsen, Anton, gbr., 1800, 325
 Olsen, Ingeborg, pens., 300
 — Ludvik, småbr., 2200, 325
 Oppigård, Harald, gbr., 8000, 675
 Otten, Karen, småbr., 3000, 250
 Pettersen, Olaf, arb., 650
 Reitli, Knut, småbr., 500
 Rekdal, K, sogneprest, 1600, 6800
 Roaldset, Mattias, fabr.arb., 1325
 Rød, Hans E, kærk., 6500, 350
 — Odin M, gbr., 6700, 1175
 Røvik, Sigurd, småbr., 4200, 450
 Sagen, Anders, gbr., 3300, 550
 — Johanne, arb., 350
 — Nils, arb., 600
 Sandnes, Andreas, småbr., 3700, 325
 — Martinus, småbr., 5300, 1675
 Sjøli, Kristian, gbr., 8000, 825

Bennett Reklame & Annonsebyrå a.s Trondheim

Annonseformidling, Tegninger, Reklametjenester.

- Solbjør, Edvard K, arb., 450
 — Ellen K, kårk., 200
 — Knut Ellefsen, arb., 1000, 300
 — Sigurd K, arb., 150
 — Sverre K, arb., 300
 Solem, Einar, småbr., 3200, 475
 — Ole, arb., 875
 Stavem, Andreas, småbr., 500
 Stenersen, Knut, gbr., 6700, 2625
 Strand, Halstein, gbr., 3400, 575
 Stubø, Beret, kårk., 250
 — Ingeborg O, gbr., 13,000, 350
 — Johan K, arb., 350
 — Kristian H, småbr., 1900, 650
 — Magnar, småbr., 2000, 400
 — Ole A, chauffør, 1000, 500
 Svensli, Johan, håndv., 525
 Sverdrup, J, gbr., 21,000, 1625
 — Karen, frukt- & tobakksforr., 11,000, 600
 Syltebø, Petter, arb., 2000, 300
 Teigset, Alfred, småbr., 400
 — Anna, pens., 1200, 3000
 — Edv., småbr., 11,000, 600
 — Hallvard, gbr., 5000, 550
 — Knut E, småbr., 4000, 275
 Tiset, Per, lærer, 3575
 — Siverine, småbr., 300
 Tjelde, Kristoffer, arb., 7000, 400
 Utigård, Olaf, gbr., 4100, 925
 Vågbo, John, gbr., 19,000, 750
 Vasli, Nils, gbr., 7000, 1300
 — Tore, kårk., 1000, 250
 Volstrøm, G, småbr. og grubearb., 1000, 1300
 Vorpene, Torstein, kårk., 1400, 400
 Vulvik, Edv., småbr., 650
 Øien, Elen E, arb., 300
 — Ingeborg I, arb., 250
 — Knut O, gbr., 9200, 1100
 — Nils K, gbr., 4800, 600
 — Ole K, arb., 250
 — Ole O, gbr., 9900, 600
 Ørgersen, Ole, småbr., 3000, 400
- Postadr.: Eidsøra**
- Arset, H, lærer, 1600, 3275
 Alstad, M, lærer, 3000, 3700
 Angvik, Albert M, arb., 500
 — Martinus, kårk., 375
 — Tore, småbr., 600, 825
 Bakken, Peder O, arb., 1000
 — Sogni, kårk., 1000, 150
 Brakstad, Peder, arb., 700
 Brandhol, Harald O, arb., 350
 — Lars O, arb., 250
 — Ole, kårk., 200
 — Peder O, småbr., 3300, 375
 Bruset, H E, landh., 1500, 900
 Eide, Ole J, håndv., 1250
 — Ole P, gbr., 7700, 1200
 Eidsør, Harald, gbr., 9800, 1025
 — Kristian, poståpner, 8000, 1200
 Fostervold, G, disp., 3025
- Fredsvik, Ane, kårk., 12,000, 600
 — Bjørn J, gbr., 19,000, 1525
 — Olaf O, fabr.arb., 425
 — Ole O, fabr.arb., 1000, 575
 Jakobsen, A O, håndv., 250
 — Gudrun, postb., 300
 — Ole, fabr.arb., 2000, 900
 Kalset, Gunder, håndv., 500
 — Nils, gbr., 7400, 150
 — Ole G, håndv., 2000, 500
 Kristensen, D, håndv., 375
 — I, arb., 300
 Kvennset, Ane B, pens., 250
 — Audun B, håndv., 4500, 250
 — Bjørn B, kårk., 200
 — Gunnar M, fabr.arb., 3600, 1475
 Lange, Botolf, fabr.arb., 600
 — Ole B, arb., 300
 Lien, Anders O, gbr., 5700, 625
 — Ole A, håndv., 250
 Marewood, Edv., gbr., 63,000, 2000
 Meisal, A/S, disp. Fredr. Gundersen, Bergen,
 torskemel, sildemel og sildoljefabrik
 — Andreas A, fabr.arb., 1600
 — John A, gbr., 7400, 750
 — Knut A, fabr.arb., 1450
 Myrset, Anders L, kårk., 300
 — Anna A, sykep., 700
 — Eli O, kårk., 5000, 300
 — Jakob O, arb., 200
 — Lars A, gbr., 2900, 1100
 — Trygve A, lærer, 200
 Nilsen, Ane, landh., 1250
 — Johan, gbr., 9900, 950
 — John, landh., 49,000, 3275
 — Leif J, fabr.arb., 550
 — Lovise, kårk., 200
 — N J, chauffør, 1500, 850
 Rønning, Beret, håndv., 5000, 450
 Solheim, Rasmus, gbr., 2500, 325
 Stadheim, Nils, gbr., 37,000, 2350
 Svensli, Anders N, gbr., 6500, 1225
 — Arne E, arb., 150
 — Edv. A, fabr.arb., 600
 — Hilmar I, fabr.arb., 1600
 — Ivar A, småbr., 3000, 500
 — Kristian J, småbr., 600
 — Nils A, fabr.arb., 625
 — Olaf A, fabr.arb., 575
 — Olaf J, fabr.arb., 2025
 — Olai A, fabr.arb., 475
 — Ole E, arb., 300
 — Ole J, arb., 600
 — Olga A, arb., 700
 — Oskar I, arb., 400
 Talset, Anton E, kårk., 5000, 325
 — Kristian A, gbr., 6000, 450
 Toven, Eilert, fabr.arb., 1000, 1425
 — Halvard K, kårk., 1000, 400
 — John O, gbr., 3000, 900
 — Karl, fabr.arb., 2000, 1650
 — Knut H, gbr., 13,000, 1075



„JAVA 1 B“ - den kræsnes kaffe

Toven, Trygve T, fabr.arb., 900
 Vasli, Olaf, gbr., 3200, 50
 Viken, Nils, gbr., 13,000, 725

Postadr.: Ranvik i Romsdal

Aafloy, Almar, håndv., 1000, 500
 Aaram, Eilert, landh., 6000, 500
 — Hans H, småbr., 900, 400
 — Ivar M, arb., 850
 — Mads H, gbr., 12,000, 1050
 — Ola M, arb., 300
 — Peder M, arb., 200
 Aarsamshagen, Ole H, gbr., 3200, 350
 Barsten, Hans O, arb., 300
 — Marit O, kårn., 150
 — Marit, arb., 200
 — Martinus O, småbr. og veiv., 1025
 — Olaf O, arb., 150
 — Ole E, gbr., 7400, 800
 Bergsvik, Jakob, gbr., 11,000, 950
 Buvik, Iver I, småbr., 4500, 550
 Gussiås, P P, arb., 325
 — Petter, gbr., 5600, 450
 Hatle, Gudrun, lærerinne, 3675
 Hestad, Aslak H, håndv., 2000, 350
 — Hans O, gbr., 13,000, 1125
 — Helene O, kårk., 2000, 250
 — Ivar O, arb., 1000, 575
 Johansen, K, småbr. og arb., 2300
 Myren, Ole O, småbr., 3500, 250
 — Ole O, arb., 300
 Myrvang, Ole, fabr.arb., 725
 Ranvik, Bentine M, arb., 350
 — Hans A, gbr., 10,000, 800
 — Iver E, kårn., formue 1000 kr.
 — Lars O, gbr. og poståpn., 1000, 1000
 — Martinus J, småbr., 2000, 200
 — Ole O, småbr., 300
 Skjersæter, Olai, gbr., 475
 Solheim, Ole, småbr. og grubearb., 2000, 1525
 Stormyr, Edv., småbr., 2300, 500
 — Hjalmar, gbr., 3400, 625
 — Iver O, arb., 250
 — Ole O, arb., formue 2000 kr.
 Stornes, Hans O, småbr., formue 4000 kr.
 — Iver I, arb., 2000, 500
 Ødegård, Hilmar, arb., 400

Postadr.: Rausand

Aabak, L, pens., 5000, 3250
 Aandal, Johannes, arb., 3000, 2150
 Bergheim, Gustav, småbr., 300
 Bersås, Anna, kjøbm., 6000, 850
 — Auden P, gbr., 22,000, 1350
 — E A, pens., 1000, 1400
 — Knut K, kårn., 200
 — Kristian K, anl.arb., 2000
 — Kristian O, anl.arb., 1650
 — Margrete E, småbr., 3000, 375
 — Ole J, småbr., 1000, 350
 — Ole J, anl.arb., 1825
 — Ole K, gbr., 5400, 2025

Bersås P, arb., 550
 — Peder A, kårn., 6000, 500
 — Peder P, gbr., 31,000, 1525
 Brakstad, Bersvend, anl.arb., 1100, 1950
 Bugge, Martin H, landh., 4000, 1225
 Haltvik, Johan P, anl.arb., 2000, 1575
 — Peder, anl.arb., 3000, 1625
 Hansen, Einar, anl.arb., 2125
 — Severin, verksm., 39250
 Hindhammer, Tore, småbr., 1000, 300
 Jensen, Ragnhild, småbr., 1000, 250
 Klunderud, R, ing., 6025
 Kvernberg, Ole, anl.arb., 1250
 Meisingset, A K, gbr., 7100, 600
 — Kristian, pens., 1500, 1400
 — revegård, formue 4600 kr.
 Næverli, Mikal, kårn., 1500, 300
 Rausand, Gunnerius K, anl.arb., 1700
 — Inger J, gbr., 6200, 275
 — Iver T, anl.arb., 2250
 — Johan E, småbr. og grubearb., 1000
 — John T, anl.arb., 1775
 — Martinus J, anl.arb., 2000, 2000
 — Ragnvald A, anl.arb., 1800
 Rausandhaug, Albert A, anl.arb., 1775
 — Arne A, anl.arb., 1700
 — Arne J, anl.arb., 1750
 — Auden P, småbr., 300
 — J A, småbr. og grubearb., 2500, 2450
 — Olaf A, anl.arb., 1625
 Sjøli, Knut J, gbr., 10,000, 925
 — Ole K, anl.arb., 1600
 Svensli, Ingvald, anl.arb., 1350
 Toven, Auden H, anl.arb., 1275
 Østby, E, anl.arb., 600
 Øverli, Ingeborg, kontord., 575
 — O, stiger, 13,000, 6375

Postadr.: Rød i Romsdal

Aafloydal, Kristian, forp., 750
 Aarset, Kristine, arb., 500
 Angvik, G, lærer, 2550
 Barsten, Anton L, arb., 500
 — Emelie, arb., 2000, 400
 — Klaus, gbr. og poståpn., 1000
 — Knut, pens., 1100
 Bøe, Ingeborg, småbr., 1000, 250
 Dyvik, Johanne, småbr., 1500, 350
 — Petter K, gbr., 13,000, 1125
 — Stanley, arb., 900
 Engen, Kristen J, arb., 300
 — Ragna J, arb., 500
 — Serine J, arb., 550
 Gussiås, Ludvik, gbr., formue 2800 kr.
 Horsgård, Marit, arb., 575
 Kvernberg, Kristian O, småbr., 1500, 400
 — Lars O, arb., 200
 — Ole S, arb., 400
 — Ole L, gbr., 5300, 475
 — Ole O, gbr., 11,000, 1500
 — Peder O, småbr., 450
 — Ragna, arb., 625

- Kvernberg, Sivert O, småbr., 1400, 500
 — Torstein O, arb., 775
 Lyster, Anders, arb., 850
 — Anne K, arb., 550
 — Gerhard I, arb., 250
 — Gjertru P, arb., 700
 — Ingvald J, håndv., 3000, 1100
 — Iver A, småbr., 2000, 300
 — Iver I, arb., 150
 — John E, gbr., 3900, 425
 — Kari, kårkone, 300
 — Knut J, arb., 1875
 — Kristian O, gbr., 9700, 900
 — Lars A, småbr. og pens., 6800, 1275
 — Peder P, småbr. og arb., 1325
 — Sivert J, chauffør, 1000, 800
 Løsef, Ole, gbr., 25,000, 1500
 Mittet, Kristian, gbr., 7400, 825
 Myklebost, A, småbr. og fisker, 420, 625
 — Marit, arb., 475
 Nerland, Lina, arb., 700
 Reitan, Bersvend O, gbr., 14,000, 1075
 — Synøve B, arb., 725
 Rød, Anders P, gbr., 11,000, 925
 — Anna J, arb., formue 2000 kr.
 — Anne, kårkone, 150
 — Anton O, gbr., 11,000, 650
 — Beret A, småbr., 525
 — Edvin J, arb., 800
 — Hilmar S, arb., 1025
 — Ingvald A, gbr., 3600, 450
 — Knut K, gbr., 22,000, 1425
 — Markus K, gbr., 35,000, 1900
 — Martin K, arb., 825
 — Ole E, gbr., 9800, 850
 — Ole E, gbr. og arb., 6100, 2175
 — Ole P, kårn., formue 1500 kr.
 — Ole P, kårn., 1000, 250
 — Olga, S, arb., 325
 — Peder E O, gbr., 10,000, 775
 — Peder O, småbr., 250
 — Pedro P, håndv., 18,000, 2225
 — Søren H, gbr., 6100, 975
 — Tore O, småbr., 900, 425
 Skjørsæter, Ingeborg E, arb., 600
 — Ole E, forp., 6700, 625
 Stormyr, Olaf, gbr., 5800, 575
 Strand, Anton, landh. og skredderforr. 20,000,
 2225
 Sæthermyr, A, landh., 8300, 1075
 — Ingolf, arb., 1025
 Vågbø, Ane, arb., 675
 Afloy, Kristian S, arb., 300
 — Søren O, gbr., 6000, 875
 Afloydal, Ole O, gbr., 6200, 475
 Bakken, Erik O, småbr., 2200, 550
 — Kristian K, småbr., 1000, 250
 — Magnar O, arb., 200
 — Margrete O, småbr., 1500, 300
 — Maurits A, arb., 200
 Bugge, Edvin, arb., 675
 Buvik, Knut E, gbr., 5600, 775
 Engen, Almar J, arb., 300
 — Gjertruanna A, småbr., 1000, 200
 — John J, arb., 300
 — Kristian J, arb., 300
 Fostervold, Knut, lærer, 2625
 Gamsgrø, Anton O, gbr., 11,000, 1200
 Gussiås, Amund E, småbr., 1900, 350
 — Knut As, gbr., 9000, 650
 — Knut K, postbud, 550
 — Knut O, småbr., 1500, 300
 — Lars A, småbr., 500
 — Olaf K, arb., 400
 — Ole As., gbr., 2400, 525
 — Peder A, småbr., 300
 — Peder P, gbr., 2700, 725
 — Sivert I, gbr., 4900, 1150
 — Torstein As., gbr., 30,000, 1675
 Horsgård, Torvald, arb., 1500
 Skjærli, Aslak O, arb., 300
 Skjørsæter, Anton E, håndv., 500
 — Elen O, kårkone, 5000, 500
 — Iver L, arb., 200
 — Magnar, arb., 200
 — Olaf I, arb., 250
 — Ole E, gbr., 23,000, 1200
 — Ole K, gbr., 22,000, 1225
 — Sverre I, arb., 325
 Teigset, Ingvald, fabr.arb., 750
 Tjelde, Agnar T, fabr.arb., 1150
 — Aslaug T, arb., 475
 — Ingeleiv K, gbr., 28,000, 675
 — Karl O, arb., 400
 — Lars L, gbr. og poståpn., 15,000, 1450
 — Olaf H, håndv., 450
 — Olaf T, chauffør, 1600, 525
 — Ole O, gbr., 43,000, 1675
 — Sivert A, gbr., 13,000, 825
 — Torstein A, gbr., 4400, 800
 — Torstein H, landh., 20,000, 1525
 Troldmyr, Johan O, gbr., 6900, 500
 — Ole J, arb., 375
 — Træbundskofabrik (gbr. Johan Troldmyr),
 375
 Tverli, Johanne, kårkone, formue 2000 kr.

Postadr.: Tjelle i Romsdal

Afloy, Eilert E, småbr., 1000, 700



OLUF BJØRNESETH & CO A/S

HENR. MAGNUS C. S.

COLONIAL ENGROS

BERGEN

Nord-Aukra herred

68,2 km.², 1838 innb., Nord-Aukra sogn, Sund lensm.distr. og tingl. Romsdal sorensk. Saml. matr.sk. 286 skyldm. gjennems.n.verdi pr. sk.mk. 3476 kr. — For budg.året 1933/34 utgj. den samlede ant. innt. 372,078 kr., formue 1,419,770 kr., fordelt på 714 skattydere, samlet herredsskatt 36,303 kr.

Postadr.: Aukra

- Aargårdsvik, Johan K, fisker, 1300, 350
 Amundsen, Jonas, fisker, 325
 Amundsen, Ole, fisker, 325
 Arnesen, Oskar B, doktor, 2350
 Aukra Brandkasse for Huse, kass., landh. K Melvold
 — Hval, A/s, kontor Oslo
 — og Otterøy Løsøreforsikring, kasserer landh. K Melvold
 Bakkemyr, Bendikt I, småbr., 500, 800
 — Peder I, småbr., 3900, 1000
 — Sigurd H, arb., 4200, 1400
 Berg, Martin E, fisker, 1500, 575
 — Rasmus M, småbr., 6800, 425
 Bersås, Betzy, sykepleiske, 675
 Blomsnes, Ingvald J, fisker, 700, 450
 — Jørgen N, småbr., 6900, 475
 — Oluf O, kårn., 250
 — Oskar, gbr. og fisker, 2000, 575
 Blomstøl, Kristian O, fisker, 375
 Breivik, Andr. J, fisker, 1100, 400
 — Jakob A, gbr., 4500, 575
 — Matias E, småbr., 1500, 425
 — Nils A. P, gbr. og fisker, 6200, 575
 — Olaf J, postbud, 575
 — Peder A, kårn., 2000, 325
 — Peder K, fisker, 300
 Bytingsvik, Ingmand M, gbr., 2800, 575
 — Martin M, arb., 350
 — Rasmus M, fisker, 3000, 625
 Bårtveit, Lilla, pens., 1425
 Dale, Albert, småbr., 200, 475
 Dalen, Hieronymus O, fisker, 600, 425
 Eikebo, Ole, småbr., 1000, 575
 Eikrem, Arne I, fisker, 325
 — Ingebrikt I, arb., 1100, 850
 — Ivar K, småbr., 2000, 225
 — Iver A, kårn., 300
 — Iver I, gbr. og fisker, 2600, 450
 — Johan I, gbr. og fisker, 1000, 150
 — Jonas O, kårn., 2900, 1075
 — Knut E P, gbr. og fisker, 4200, 425
 — Knut K, snekker, 300, 275
 — Olav J, gbr., 6400, 625
 — Trond I, gbr. og fisker, 7700, 625
 — Tøge K, gbr. og fisker, 9500, 1100
 — s gamle Notbruk, interess.sk. notb. gbr. Iver I Eikrem
 — s nye Notbruk, interess.sk. notb. gbr., Jonas O Eikrem
 Falkhytten, Kristian, arb., 1000, 1050
 — Lars A, gbr., 1200, 325
 Flatset, Ole R, småbr., 7200, 575
 — Peder P, småbr., 3300, 400
 Trædal, Nils, prost, 4500, 9300
 Gjelstenli, Kristian, arb., 400
 Gjerde, H, lærer, 2300, 4900
 Gjerdet, Johan S, snekker, 575
 Gossen, Båttrygdslag, form. i dir. fisker Kristian Rød, kass. fisker Kristoffer J Rød
 — Sparebank, opr. 1913, forv.kap. 1/1 1933, 399,000 kr., form. i dir. Mads Huggelberg, kasserer, kirkes. Kr. Smaage
 Hals, Ivar Fr., prest, 4675
 Hanes, Petter, lærer, 1300, 4050
 Hathaug, Ole T, fisker, 275
 — Peder T, fisker, 325
 — Timond O, arb., 575
 Haukebø Elektrisitetstverk, interess.sk., gbr. Sivert Haukebø
 Hesthol, Edvart, småbr., 800
 — Hans E, arb., 275
 — Olaus, fisker, 4500, 700
 Hjertvik, Arne I, fisker, 325
 — Ingebrikt I, snekker, 1000, 450
 — Ingvald I, arb., 5300, 675
 — Iver A, gbr., 6600, 425
 — Iver A I, lensm. 900, 1650
 — Kristoffer S, kårn., 8600, 500
 — Nils I, gbr., 7700, 475
 — Notbruk, Interess.sk., notbas fisker Lars Solvik
 — Ole A, gbr., 5100, 325
 — Ole I, fisker, 2600, 350
 — Peder T, verkseier, 5000, 875
 — Sivert T, gbr. og fisker, 7200, 725
 — Teodor, gbr. og fisker, 1900, 575
 — Tron S, kårn., 1000, 275
 Hjertvikrem, Lars L, småbr., 3800, 575
 — Ludvik L, fisker, 350
 — Ole L, fisker, 300
 — Rasmus T, pens., 1000, 425
 — Trond O, fisker, 1000, 225
 Hjertvikstinn, Karen S, gbr., 6900, 500
 — Mads A, fisker, 1200, 575
 — Sigurd A, fisker, 1000, 450
 Hoksnes, Iver, pens., 300, 475
 — Konrad, fisker, 500, 750
 — Ole P, gbr. og fisker, 1000, 550
 — Peder K, fisker, 7800, 1275
 — Peder, kårn., 275
 Hole, E, lensm., 42,000, 4300
 Hollen, Harald, handelsbest., 475
 — J, landh., 4500, 775
 Horrem, Albert S, fisker, 500

DE GODE KAFFESORTER - MØRE KJØPMÆNDS

- Horrem, Andr. I, gbr. og fisker, 7200, 675
 — Beret I, gbr., 5000, 200
 — Edvart I, fisker, 3600, 625
 — Fredrik A, gbr., 1700, 475
 — Rasmus A, gbr., 13,400, 975
 — Rasmus I, gbr., 10,300, 825
 — Rasmus J, gbr., 9500, 925
 — s Gamle Notbruk, interess.sk., notbas gbr.
 Peder K Smaage
 — s Nye Notbruk, interess.sk., notbas gbr.,
 Rasmus I Horrem
 Horremsbak, Iver M, gbr. og fisker, 1100, 425
 — Peder A, gbr. og fisker, 500
 — Peder P, gbr., 4300, 475
 Hukkelberg, Georg K, gbr. og fisker, 8500,
 800
 — Kristian O, kårn., 1000, 225
 — Mads R, kårn., 6000, 350
 — Ole K, gbr. og fisker, 9200, 725
 — Ole T, fisker, 400, 325
 — Tomas O, småbr., 1400, 375
 Hunsbard, A, lærer, 17,700, 4350
 Huse, Knut, fisker, 275
 — Ottar, fisker, 275
 — Paul K, gbr. og fisker, 1900, 800
 Ingebrigtsen, Andr., hvalbest., 59,000, 10,500
 Julnes, K S, landh., 13,400, 1550
 — Sigurd, handelsbest., 3000, 375
 Kaltrø Notbruk, interess.sk., notbas fisker
 Peder Kaltrø
 — Sivert T, småbr., 1000, 350
 — Torvald S, fisker, 300
 Kjelnes, Alfred, fisker, 4000, 450
 — Fritjof, fisker, 1500, 325
 — Kristian, fisker, 6000, 1075
 Kleiven, Knut K, fisker, 275
 — Knut M, gbr. og fisker, 7300, 400
 Korsvik, Andr. O, pens., 1825
 — Iver O, fisker, 600, 475
 — Ole A, kårn., 700, 100
 — Sevrin O, gbr. og fisker, 4500, 975
 Kvernberg, A, fisker, 1000, 375
 Larsen, A, landh., 675
 Løvik, Anton L, gbr. og fisker, 600, 200
 — Beret Anna, syerske, 350
 — Erling P, fisker, 200
 — Halvor J, småbr., 800, 425
 — Hans K, arb., 1200, 400
 — Hans P, gbr. og fisker, 3000, 225
 — Harald H, fisker, 250
 — Iver O, gbr., 2500, 300
 — Jakob H, fisker, 500, 275
 — Johan J, arb., 525
 — Jørgen P, gbr. og fisker, 4400, 625
 — Magnus L, gbr. og fisker, 600, 400
 — Marie O, arb., 500, 175
 — Marta H, pens., 525
 — Olav P, fisker, 500
 — Ole M J, arb., 350
 — Peder J, småbr., 300
 — Peder O, småbr., 2800, 725
 — Petter P, gbr. og fisker, 3200, 225
 Løvik, Sverre P, fisker, 150
 Maurset, Anton L, småbr., 1300, 500
 — Emma, arb., 1100, 700
 — Lars A, arb., 350
 — Peder A, fisker, 350
 Mevold, Hans, landh., 500, 400
 — Kr., landh., 2600, 975
 Minderbø, Rakel, lærerinne, 1450
 Mordal, Magnus, fisker, 700, 575
 Nautnes, Arnet S, fisker, 500, 400
 — Iver S fisker, 600, 325
 — Notbruk, interess.sk., notbas gbr. Magnus
 Varhaugvik
 — Oskar R, fisker, 450
 — Sevrin A, fisker, 500
 — Sverre S, fisker, 300
 Nautneshals, Knut K, gbr., 5300, 350
 Nerbø, Hans O K, gbr. og fisker, 1600, 525
 — Jonas, landh., 7800, 1075
 — Karl, snekker, 300, 325
 — Rasmus A, småbr., 2000, 350
 — Tomas T, gbr., 2100, 450
 — Toralf, gbr. og fisker, 1500, 625
 — Tron T, gbr. og fisker, 7000, 1125
 Nerbøberg, Edvart H, kårn., 500, 250
 — Sigurd E, småbr., 3300, 800
 Nerbøvik, Halvor H, gbr. og fisker, 2200, 425
 — Ingeborg H, syerske, 375
 — Lars L, gbr. og fisker, 4300, 800
 — Notbruk, interess.sk., notbas gbr. Lars
 Nerbøvik
 Nerland, Peder, fisker, 2975
 Nesje, Olaf P, fisker, 600, 375
 Norli, Harald K, arb., 300, 450
 — Kristian P, gbr., 5500, 450
 — Peder K, fisker, 500, 975
 Nyberg, Kristian A, fisker, 1600, 325
 Nybø, Jørgen E, småbr., 5900, 525
 Nyheim, Ole M, snekker, 6300, 475
 Oljehandelen, A/s, disp. Iver Løvik
 Ona, Konrad, fisker, 300, 400
 Orten, Nils, småbr., 3100, 400
 Otterhals, Andr., fisker, 2600, 600
 — Andr. O, fisker, 300, 175
 — Anton Fr., fisker, 3000, 900
 — Arnt A, gbr. og fisker, 1100, 375
 — Handel (Ole J O Otterhals), landh.
 — Hans H, kårn., 200, 675
 — Hans Kr. H, gbr., 3100, 700
 — Harald, småbr., 5400, 1150
 — Hermand K, småbr., 3500, 475
 — Jakob F, gbr. og fisker, 5400, 675
 — Jakob J, småbr., 6300, 600
 — Johan O, arb., 400
 — Kristian K, fisker, 500, 325
 — Kristoffer A, fisker, 300, 300
 — Kristoffer H, fisker, 2500, 425
 — Lars M, fisker, 500, 400
 — Ludvik H, arb., 700, 600
 — Magnus, fisker, 3000, 475
 — Matias P, gbr. og fisker, 8800, 1500
 — Nils M, fisker, 500, 350



brukes fra Nordkapp til Lindesnes

- Otterhals, Nils O, fisker, 1000, 325
 — Olaus, emissær, 675
 — Ole J, gbr., 2300, 600
 — Ole M J, gbr. og fisker, 2500, 700
 — Peder A P, fisker, 1000, 625
 — Peder E P, småbr., 500, 650
 Raknes, Jørgen, gbr., 2500, 625
 Reset, Johan J, gbr. og fisker, 3500, 525
 — Mads A, kårn., 6000, 150
 — Martin E, gbr. og fisker, 1700, 550
 — Ole M, gbr. og fisker, 1700, 1075
 Riiber, Chr., doktor, 5900, 2875
 Riksfjord, Anton A, gbr., 7500, 500
 — Arne A, fisker, 400, 600
 — Hans J, gbr. og fisker, 5900, 750
 — Harald H, fisker, 500, 200
 — Peder H, fisker, 400
 — Rasmus A, småbr., 2800, 725
 Rindarøy, Arnet, fisker, 7600, 1125
 Rød, Andr. Kr., fisker, 175
 — Hans H, fisker, 500, 275
 — Hilmar H, gbr. og fisker, 5100, 600
 — Ingvald J, gbr. og fisker, 7300, 825
 — Ivar Kr., fisker, 200, 200
 — Johanne J, syerske, 1300, 325
 — Jonas E, fisker, 100, 175
 — Kristian A, fisker, 300, 175
 — Kristian Kr., fisker, 5500, 825
 — Kristian M, fisker, 400, 175
 — Kristoffer A, fisker, 500, 300
 — Kristoffer J, fisker, 5000, 1175
 — Kristoffer Kr., fisker, 600, 325
 — Ludvik L, fisker, 3500, 475
 — Matias K, gbr. og fisker, 9200, 825
 — Nils E, kårn., 4500, 375
 — Ole E, gbr., 6000, 725
 — Rasmus K, fisker, 8600, 675
 — Teodor L, småbr., 3600, 525
 Rønstad, Andr., fisker, 250
 — Karl R, gbr. og fisker, 900, 575
 — Margit, syerske, 275
 Røsøvaag gamle Notbruk, interess.sk. notbas
 fisker Kristian K Rød
 — Nils K, sild- og fiskforr., 2000, 875
 — sølvrevfarm, A/L. best. fisker Lars K Solem, formue 6500 kr.
 Røsøvaag, Gustav K, landh., 8400, 1125
 — Knut G, sild- og fiskforr., 18,200, 525
 — Motorverksted (P Hjertvik), motorverksted og slipp
 — Nye Notbruk, interess.sk., notbas fisker Anton Fr. Oterhals
 Sandbu, Margit, lærerinne, 14,000, 2825
 Skarshaug, Andr. J, fisker, 275
 — Hans J, fisker, 275
 — Knut N, fisker, 325
 — Kristian A, arb., 400
 — Martin N, arb., 450
 — Nils K, småbr., 2900, 425
 — Sigurd N, fisker, 350
 — Sivert, snekker, 500
 Småge, Albert I, gbr., 6100, 725
 Småge, Andr., gbr., 1700, 250
 — Andr. A, fisker, 325
 — Andr. K, kårn., 1500, 300
 — Andr. M, fisker, 3400, 375
 — Ane O, gbr., 3200, 250
 — Erika O, gbr., 4000, 300
 — Ingebrikt R, fisker, 200, 300
 — Jørgen O, fisker, 400, 325
 — Knut O, fisker, 1000, 600
 — Kr., lærer, 700, 5600
 — Kristen O, gbr. og fisker, 6600, 850
 — Kristoffer P, gbr. og fisker, 5500, 500
 — Kristoffer, gbr. og fisker, 1200, 750
 — Martin, gbr. og fisker, 1700, 675
 — Matias J, kårn., 1500, 300
 — Matias T, gbr., 9900, 550
 — Nils, gbr. og fisker, 1900, 525
 — Nils E P, fisker, 225
 — Olaf O, fisker, 400, 325
 — Ole O, fisker, 6000, 275
 — Ole P, fisker, 325
 — Ole S O, fisker, 500, 300
 — Peder K, kårn., 4000, 300
 — Peder V, gbr. og fisker, 6600, 800
 — Rasmus I, gbr., 6700, 550
 — Rasmus O, fisker, 3500, 425
 — Trygve P, fisker, 400, 275
 Smågesjø, Torstein I, gbr. og fisker, 7800, 625
 Småsund, Ludvik L, gbr. og fisker, 1600, 375
 — Ole A, fisker, 1000, 200
 Smebak, Iver A, småbr., 2000, 300
 — Teodor I, fisker, 1200, 475
 Solbakken, Rasmus S, skredder, 300, 525
 — Sivert I, skredder, 3400, 1250
 Solem, Alfred, arb., 975
 — Alfred P, fisker, 2000, 500
 — Iver, fisker, 2000, 725
 — Lars K, arb., 4500, 1200
 — Lars L, fisker, 1000, 350
 — Ludvik, skom., 5000, 1425
 — Ludvik A L, gbr. og fisker, 8800, 875
 — Olaf P, fisker, 600, 350
 — Peder A P, gbr., 8800, 650
 — Peder T, småbr., 5600, 850
 — Sivert, skom., 1500, 200
 — Toralf P, fisker, 700, 575
 — Trygve L, fisker, 200, 350
 Solemdal, J, poståpner, 11,400, 1600
 — Lars O, fisker, 275
 — O, landh., 2400, 1400
 Solholm, Kristoffer, fisker, 3300, 300
 — Lars I, fisker, 1000, 400
 Solvold, Oskar H, arb., 600
 — Paul H, arb., 450
 Sporsheim, Andr. A, småbr., 600, 400
 — Anna R, arb., 275
 — Edvart O, gbr., 900
 — Elias P, gbr. og fisker, 2000, 500
 — Ingvald, arb., 600
 — Johan J, småbr., 4800, 400
 — Karoline H, småbr., 700, 575

Sporsheim, Kolbein O, gbr., 3000, 675
 - Mads J, gbr. og fisker, 1800, 375
 - Matias, arb., 2000, 400
 - Notbruk, interess.sk., notbas, gbr. Peder O Løvik
 - Olaf, fisker, 275
 - Ole A E, arb., 4100, 1200
 - Ole K, fisker, 325
 - Ole M R, lærer, 6000, 6200
 - Peder E, fisker, 325
 - Peder K, fisker, 325
 - Ragnvald O, handelsm., 1000, 475
 - Simon, landh., 6100, 925
 - Sivert O, gbr. og fisker, 4200, 1100
 Stafset, Arne, gbr., 6100, 700
 Størmark, Olav, lærer, 1075
 Sæter, Andr. J, småbr., 1000, 475
 - Edvart R, småbr., 700, 425
 - Hans A, kårn., 2000, 350
 - Iver H, gbr., 5000, 525
 - Josef J, kårn., 1000, 275
 - Kristian, småbr., 5700, 375
 - Kristian H, gbr., 5300, 400
 - Kristian K, gbr. og fisker, 3600, 500
 - Ludvik O, fisker, 1500, 600
 - Magnus N, arb., 800, 475
 - Olaus M, kårn., 3000, 500
 - Ole M O, gbr. og fisker, 7000, 1150
 - Ole O, fisker, 1500, 225
 - Peder E, fisker, 275
 - Peder P, gbr., 6800, 750
 - Rasmus E, fisker, 350
 - Sivert E, fisker, 275
 Sætervik, Hermand T, fisker, 5100, 400
 - Iver, sild- og fiskforr., 2600, 425
 - Knut A T, småbr., 500, 425
 - Knut K, kårn., 2000, 300
 - Konrad K, gbr., sild- og fiskforr., 4600, 1025
 - Kristian T, fisker, 500, 375
 - Martin K, fisker, 225
 - Notbruk, interess.sk., notbas Konrad Sætervik
 - Trygve K, fisker, 225
 Sølvik, Andr., landh. og bakeri, 2100, 950
 Tangen, Andr. P, gbr. og fisker, 3900, 475
 - Andr. R, gbr. og fisker, 3400, 525
 - Bendik I, gbr., 4200, 400
 - Hans O, fisker, 1000, 125
 - Iver M, gbr. og fisker, 8400, 675
 - Johan I, gbr. og fisker, 2200, 350
 - Kristian O, fisker, 2100, 500
 - Magnus J, arb., 1000, 400
 - Martin O, gbr. og fisker, 1900, 800
 - Peder A L, kårn., 1000, 150
 - Peder P, fisker, 400, 350
 - Rasmus A, kårn., 1000, 250
 - s Notbruk, interess.sk., notbas fisker Andreas R Tangen
 Tanberg, Laura, lærerinne, 2425
 Uggelvik, Olaus K, fisker, 400, 275
 Varhaugvik, Alfred K, småbr., 700, 550

Varhaugvik, A K, gbr. og fisker, 1000, 825
 - Anton P, gbr., 5300, 550
 - Erik I, kårn., 350
 - Iver P, fisker, 600, 325
 - Johan M, fisker, 275
 - Ludvik K, fisker, 400
 - Magnus P, småbr., 4700, 1300
 - Notbruk, interess.sk., notbas gbr. Georg Hukkelberg
 - Olaf P, fisker, 1000, 325
 - Peder A, kårn., 275
 Vasdal, Konrad, fisker, 2000, 425
 - Mads K, gbr. og fisker, 12,800, 1975
 - Nils K, fisker, 1500, 475
 Øverbø, Ingebrikt P, fisker, 800, 575

Postadr. Julsundet pr. Molde

Aandal, Ane Marie, arb., 2500, 225
 Bakken, Ludvik A, br., 6300, 350
 Baret, Harald M, gbr., 2100, 375
 Brevik, Ole P O, skredder, 550
 Djupdal, Hans, småbr., 500, 200
 Eidkrem, Andr. A, fisker, 450
 - Andr. H, fisker, 575
 - Gjertru, Anna, gbr., formue 1700 kr.
 - Hans A, gbr., 3900, 400
 - Iver M, gbr., 4300, 775
 - Notbruk, interess.sk., notbas snekker Anders H Eidskrem
 - Paul H, snekker, 350
 Eikrem, Knut, gbr., 6600, 500
 Fanghol, Bernhard I, gbr., 10,500, 1000
 - Kristian I, gbr., formue 3000 kr.
 Gauset, Anders O, fisker, 200
 - Olaf A, gbr., 6300, 625
 Gaunsetvik, Magnus S, småbr., 2700, 900
 - Sigrud S, fisker, 325
 Gjeldvik, Elen Anna, småbr., 5200, 450
 - Iver J, fisker, 600, 250
 Gjendem, Albert M, fisker, 350
 Hagås, A, fenrik, 7500, 2100
 - nye revegård, formue 900 kr.
 Hatle, K, lærer, 2925
 Haukebø Interess.sk., best. gbr. Trygve Haukebø, pelsdyropdrett
 - Ragnvald E, 375
 - Rasmus, kårn., 25,000, 1025
 - Sagbruk, interess.sk., form. gbr. Sivert T Haukebø
 - Sigrud A, 7000, 575
 - Sivert T, gbr., 12,900, 1025
 Hollen, Interess.sk., best. gbr. Magnus Holle, reveopdret
 - Iver L, kårn., 12,000, 125
 - Ludvik, gbr., 8200, 800
 - Ludvik, revfarm, 1600, 400
 - Magnus, revfarm, formue 1700 kr.
 - Magnus I, småbr., 4600, 700
 Hollingen, Berret, pens., 3000, 1100
 - Elias, reveform., formue 200 kr.
 - Elias L, gbr., 11,400, 800
 - Emil E, fisker, 775



„FAMILJE“ - den jevne husholdningskaffe

Hollingen, Inger Anna, gbr., 7600, 375
 — s, Johan revfarm, formue 600 kr.
 — Kristoffer B, kårn., 2500, 250
 — Magnus K, fisker, 1100, 275
 — P K, småbr., 1000, 400
 — Peder P, gbr., 15,100, 975
 Hollingsholm, Ole A, småbr., 7200, 550
 Hollingsæter, Brødrene, Trævarefabrik
 (Magnus og Kristoffer Hollingsæter)
 Hollingsæter, Hans K, gbr., 7600, 450
 — Iver A, gbr., 12,900, 475
 — Johan K, fisker, 1100, 600
 — Knut A K, kårn., 1600, 300
 — Kristian K, gbr., 8300, 450
 — Kristofer H, snekker, 2700, 375
 — Magnus H, snekker, 2200, 650
 — Notbruk, interess.sk., notbas kårn. Knut
 A Hollingsæter
 Holm, Einar E, småbr., 200, 175
 Julsundets Handel, A/S, prok. Kristofa Mel-
 vold, landh., 1500, 150
 Julbø, Ole M, gbr., 14,900, 1100
 Julnes, Knut O, snekker, 3600, 650
 Matberg, Matias P, kårn., 1500, 250
 — interess.sk., best. gbr. Ludvig Hollen,
 reveopdrett, 2500, 850
 Mevold, Hans, gbr., 2500, 850
 — Hans, revfarm, formue 1500 kr.
 — Interess.sk., best. gbr. Hans Mevold, pels-
 dyropdrett
 Molde Pelsdyrfarm, A/L, disp. gbr. Magnus
 Gausetvik
 Mordal, Edvart O, gbr., 16,400, 850
 — Edvart S, småbr., 1800, 200

Mordal Interess.sk., form. småbr. Edvart
 S Mordal, pelsdyropdrett
 — Kristian O, snekker, 3600, 475
 — Ole T, kårn., 375
 — Peder T, gbr., 6600, 500
 — Sagbruk, interess.sk., form. gbr. Edvart
 O Mordal
 — Sivert P, gbr., 28,100, 1600
 Nilsen, Georg M, gbr., 3500, 700
 Oksegrav, Andr. J, arb., 3000, 225
 Valle, Elias, gbr., 14,900, 1025
 Vågen, Johan, småbr., 4300, 450

Postadr.: Rindarøy

Bjørnsud, Halsten, A/s, innkjøp og eksport
 av sild og fisk, tran, rogn og andre fi-
 skeprod., hovedkontor Molde
 Orø, K, landh., 1200, 1000
 Rindarøy, Bernhard N, fisker, 4000, 350
 — Bernt E B, fisker, 1600
 — Emil P, fisker, 500, 550
 — Hans R, småbr., 3000, 300
 — Ingvald P, fisker, 500
 — Ludvik J, småbr., 400, 575
 — Ludvik O, fisker, 1800, 575
 — Martin P, fisker, 500, 225
 — Notbruk, interess.sk., notbas fisker Peder
 E Rindarø
 — Peder B, fisker, 2600, 1300
 — Peder E, fisker, 3500, 800
 Solholm, Ole I, lærer, 2300
 Sølvik, Nils O, fisker, 500, 625
 — Ole K, fisker, 6000, 700

Norddal herred

947,67 km.², 2489 innb., Norddal sogn, Dal lensm.distr., Nordal tinglag, Nordre Sunn-
 møre sorenskr. Antall skylds. eiend. 344, saml. matr.sk. 658 skyldmk. Gjennems.verdi
 pr. skyldmk. 2706 kr. For budg.året 1933/34 utgj. den saml. ant. innt. 762,950 kr., for-
 mue 5,271,600 kr., fordelt på 1076 skattydere, samlet herredsskatt 94,431 kr.

Postadr.: Fjørå

Almstad, Jakob M, småbr., 2500, 410
 Eilertsen, Math., motorbåteigar, 3500, 255
 Fjørå kai, A/L, 2000, 70
 Hauge, Gjertine T, kårk., 4000, 310
 — Marie J, kårk., 215
 — Marie K, gbr., 6900, 800
 — Petter M, orgelarb., 4500, 150
 — Sølfest M, gbr., 7900, 585
 — Tomas L, reverøkter, 1000, 750
 — Tore L, gbr., 11,300, 1825
 Kolstad, Karl E, gbr., 19,900, 1600
 Korsnes, Ole S, poståpn., 1500, 885
 Nerhagen, Lars O, småbr., 1000, 960

Nerhus, Ivar T, småbr., 4300, 440
 — Lars L, gbr., 12,700, 1465
 — Marta L, kårkone, 1200, 255
 — Torleiv I, snekkar, 1500, 775
 Osvik, Ingv., lærer, 4800, 3840
 — Karl J, småbr., 2800, 855
 — Karl L, gbr., 1400, 415
 — Lars L, kårn., 400
 — Ole S, småbr., 2500, 385
 — Oline J, kårk., 2000, 285
 Reiten, Nils N, småbr., 2500, 880
 Ruset, Kristian A, gbr., 11,500, 910
 — Laurits A, småbr., 7100, 250
 Rødal, Elias S, gbr., 6500, 610

Bennett Reklame & Annonsebyrå a.s Trondheim

Vi har dyktige tegnere og står til tjeneste med utkast og overslag.

Rødal, Peter E, gbr., 460
 Selboskar, Børre P, gbr., 2500, 400
 — Ole P, småbr., 2800, 310
 — Petter B, gbr., 8400, 530
 Solbak, Kristian N, småbr., 500, 205
 Solem, Ludvik, arb., 2100, 545
 Strøm, Peder, arb., 655
 — Petter gbr., 6900, 1630
 Syltebø, Knut, pensjonist, 1575
 Sæter, Karl O, arb., 380
 — Lars O, gbr., 6600, 480
 — Ole M, gbr., 4300, 755
 Viken, Elias J, kårn., 800, 315
 — Joakim E, småbr., 6800, 1270
 — Nils P, småbr., 2000, 405
 Ytterlid, John N, arb., 4300, 80
 — Martin, linjevokter, 925
 — Nils J, arb., 3800, 195
 — Ole Kr. J, arb., 6400, 965

Postadr.: Norddal

Aasen, Ludvik, gbr., 5800, 595
 Berdal, P K, pensjonist, 8500, 4440
 Busset, H, utsk.landm., 11,000, 5085
 Dahl, Arne G, småbr., 1000, 675
 — Bernt E, skomaker, 2300, 595
 Dale, Emil, båtsm., 1260
 — Gunnar E, arb., 15,700, 860
 — Ivar I, gbr., 14,300, 1140
 — Kai, A/L, 2000, 230
 — Karl A, gbr., 4100, 995
 — Karl S, småbr., 4400, 655
 — Karlen Melchior, syerske, 300
 — Kristian S, gbr., 4600, 1390
 — Lovise L, kårk., 1500, 350
 — Ludolf I, snekker, 500
 — Martinus P, kårn., 5000, 310
 — Olai P, småbr., 27,800, 890
 — Ole K, snekker, 550
 — Petter Melchior, gbr., 5000, 675
 — Sigrid M, kårkone, 3700, 470
 — Sølfest K, kårmann, 2700, 325
 — Tor J, installatør, 400
 Dalhus, Berte Lovise, kårk., 4000, 325
 — Karl K, gbr., 5200, 640
 — Revegård A/S, (Oskar Lilleaas), for-
 mue 4400
 Dalsbygda Heimindustri (L. Krohn Fa-
 gervoll), leketøi, møbler og husflidsarb.
 Daving, Nikoline, gbr., 7100, 2250
 Ebbesen, Jens, kårn., 5500, 330
 — Tore, gbr., 3800, 900
 Eide, Ole I, småbr., 8200, 870
 Engeseth, Sevrin K, småbr., 1000, 1275
 Fagervoll, Pernille R, kårkone, 200
 — Rasmus P, gbr., 1100, 900
 Grønningsæter, Gerh., utsk.form., 6900,
 6990
 — Joakim, arb., 750
 — M. snikk., 795
 — Nils, renten., 33,300, 1385
 Hatlestad, Ingv. S, skredd., 240
 — Jonas, gbr., formue 4200

Hatlestad, Martinus J, gbr., 3300, 480
 — Martinus O, gbr., 5700, 615
 — Ole Sevrin, småbr., 2100, 500
 Hostad, Marie, meierske, 150
 Hærdals Sæterysteri, form. Kr. S. Dale
 Kalhussæter, Olav, småbr., 2100, 750
 Krohn, Ivar I, gbr., 8200, 1895
 — Ole, gbr., 30,400, 2025
 — Pernille, kårk., 8400, 855
 — Tomasine, gbr., 5300, 760
 Krohn-Fagero, L, snikk., 850
 Lien, Harald, smed, 420
 — Karoline, syerske, 400
 — Magnus H, småbr., 14,100, 770
 — Nils, skomaker, 1300, 425
 Lilleås, Ingebrigt K, gbr., 3000, 855
 — Karl A, gbr., 700, 720
 — Karl J, snikk., 920
 — Oskar K, snikker, 8600, 1075
 Lunden, Ivar, gbr., 1600, 1325
 Lyshol, Ole O, gbr., 2100, 1445
 Muri, Sigrid, bestyrerinne, 585
 Norddalens Elektrisitetsverk, andelsselsk.
 form. gbr. Ola Relling, driftsbest. L
 Roald, 7000, 250
 — Gamlehjem, best. frk. Sigrid Muri.
 Nydal, Arne O, småbr., 6100, 515
 — Ludvik, A, snikker, 425
 Nystad, Ole M, gbr., 2100, 775
 — Sigrid, sykesøster, 955
 Ofstad, J R, sogneprest, 4390
 Relling, Børre N, snikker, 760
 — Ebbe T, kårn., 4600, 440
 — Else E, renten., 50,500, 1965
 — Gregorius G, gbr., 5800, 1010
 — Gustav T, gbr., 4000, 1190
 — Knut I, kårn., 2500, 265
 — Nils K, gbr., 17,800, 860
 — Ola P, gbr., 2600, 1335
 — Olav A, småbr., 3900, 1285
 — Ole J G, renten., 15,000, 765
 Rødal, Martinus S, arb., 545
 Ronneberg, Peder, gbr., 3200, 1010
 Skuseth, Ole A, arb., 19,000, 345
 Storås, Andreas A, gbr., 4100, 1170
 — Jakob, landh., 7700, 1200
 — Ole O, landh., 26,400, 1190
 Storheim, Oskar, klokker, 3100, 4150
 Svergia, Caspar, snikker, 800, 585
 Tafjord, Anne Marie, arb., 3500, 35
 Verpesdal, Gustav, skredd., 1400, 925
 Ytterdal, Jens L, gbr., 4700, 485
 — Ole O, landh., 26,400, 1190

Postadr.: Tafjord

Andersen, Arvid, maskinp., 2530
 — Joh., maskinm., 6115
 Berdal, Karl P, maskinp., 4700, 3800
 Døving, M M, snikker, 1900, 100
 Fredriksen, Konrad E, maskinm., 4085
 Intosh, Mc., Pernille, jørmor, 790
 Kalhusdal, Arne O, gbr., 1800, 455
 — Lovise G, kårk., 350



„JAVA 1 B“ den kræsnes kaffe

- Kallhusdal, Martin G, snikkar, 200
 — Olav G, gbr., 3700, 500
 Kallhussæter, Elias B, gbr., 3100, 560
 — Olina A, småbr., 1600, 350
 Kilsti, Anton, landh., 9600, 1125
 Korsnes, Olav P, arb., 700, 250
 Larsen d. y., Arne, kårn., 10,300, 270
 Muldal, Edvart N, arb., 2000, 370
 — Hans K, gbr., 2900, 1095
 — Ingvald, arb., 500, 100
 — Karl M, kårn., 4900, 240
 — Nils H, arb., 9000, 380
 — Nils K, gbr., 6300, 920
 Rødal, Andreas S, småbr., 4000, 620
 — Berte Marie, gbr., 6400, 455
 — Elias O, gbr., 4800, 680
 — Hilmar K, smed, 425
 — Ivar K, lagerbetj., 500, 460
 — Jon E, småbr., 5400, 715
 — Karl I, maskinm., 3300, 4205
 — Karl J, arb.form., 3100, 570
 — Karl K, arb., 460
 — Lars K, gbr., 8000, 420
 — Martinus S, kårn., 300
 — Ole M P, snekker, 1500, 370
 — Peder P, arb., formue 1000
 — Sander F, gbr., 5400, 570
 — Sigrid A, syerske, 245
 — Sylfest P, gbr., 4300, 865
 Tafjord, Adolf K, skredder, 325
 — Albert L, arb., 480
 — Alfred O, arb., 670
 — Arne L, d. e., pensjon., 1600, 1675
 — Barbra A, kårk., 1000, 275
 — Beate S, butikkd., 285
 — Birger S, motorb.fører, 675
 — Carl M, skredder, 775
 — Ella K, skredder, 300
 — Emil O, gbr., 2600, 245
 — Hjalmar J, arb., 485
 — Hotel (Lars Tafjord)
 — Jakob O, maskinm., 3575
 — Joakim P, snekker, 3300, 400
 — Kraftselskap, kontor Alesund
 — Lars A, gbr., 6800, 1830
 — Lars D K, arb.form., 600
 — Lars I A, gbr., 2300, 1145
 — Notlag, form. gbr. Ole T Tafjord
 — Nye Notlag, form. Sander A Tafjord
 — Ole M L, arb., 375
 — Ole M M, damvakt, 2085
 — Ole T, gbr., 7700, 680
 — Peder L, småbr., 12,900, 860
 — Peder O, gbr., 4200, 895
 — Petter J, gbr., 2000, 845
 — Sander A, arb., 1800, 505
 — og Selboskar Hesteassuranseforen. gjens.
 gbr. Severin G Tafjord
 — Sevrin G, gbr., 10,3000, 780
 — Sigmund K, skredder, 425
 — Sverre K, skredder, 455
 — Torstein O, kårn., 300
 Vassbotn, Øvind, lærar, 3285
 Øie, Jonas J, arb., 475
 Øien, Hans H, arb., 1900, 350
Postadr.: Valldal
 Aa Andelsmeieri, form. gbr. Joakim K.
 Gjørde
 Aadland, Barbro, bestyrerinne, 2485
 Aarønes, Hjalmar, chauff., 3100, 1110
 — Th., opsynsmann, 1500, 3690
 Aase, Peder, småbr., 1200, 205
 Almstad, Joakim, arb., 500
 — Martin, arb., 200
 Alstad, Beate, kårk., 1000, 450
 — Karl, rentenist, 6000, 200
 — O E, arb.best., 1400, 1870
 — Olav P, gbr., 10,000, 1590
 — Ole N, gbr., 7000, 480
 — Sverre, arb., 965
 Alstadsæter, Berte Oline, kårk., 165
 — Magnus I, gbr., 2200, 745
 — Martin O, arb., 730
 — Nella O, sykesøster, 1070
 — Ole Martinus, småbr., 4000, 130
 Andersen, Arnulv, baker, 1315
 Berdal, Ludvik P, fhv. vaktm. 1460
 — Tore P, gbr., 16,200, 4945
 Berge, Henry, baker, 515
 — Olav, lensmann, 4835
 Berild, Gustav P, gbr., 2000, 655
 — Lars, gbr., 8200, 1185
 Berlid, Joakim, båtsm., 3000, 2145
 — Ragnhild L, gbr., 595
 Bjørnstad, Karl, arb., 575
 Bjørstad, Beate M, kårk., 8500, 650
 — Lars Iver, kårn., 1000, 170
 — Martin L, gbr., 3900, 770
 — Petter, småbr., 1500, 560
 Dale, Ragnvald, småbr., 865
 Dalebo, Tore, gbr., 3300, 410
 Dørge, H M, distr.læge, 6900, 2365
 Døving, Alfred K, gbr., 13,300, 930
 — Einar K, revopdretter, 23,400, 3180
 — Elias M, skredder, 1000, 310
 — Elvin, skredder, 1200, 630
 — Gunnar P, gbr., 1900, 525
 — Hanna, postass., 380
 — Jonas P, gbr., 5600, 1435
 — Karen N, småbr. 6000, 440
 — Karl A, gbr., 4500, 815
 — Karl O, smed, 3100, 730
 — Karoline O, gbr., 14,300, 445
 — Martin G, småbr., 2200, 1290
 — Nils O, gbr., 5500, 810
 — Nils O & Sønner (Ottar, Ole & P Døving
 revopdrett
 — Nils P, gbr., 10,600, 1075
 — Olav O, gbr., 12,700, 870
 — Ole K, arb.form., 4000, 1085
 — Ole M, småbr., 9400, 740
 — Ole N, revopdretter, 735
 — Oskar K, revopdretter, 33,500, 3510
 — Ottar N, chauffør, 3400, 925

DE GODE KAFFESORTER - MØRE KJØPMÆNDS

Døving, Peder S, gbr., 20,100, 1055
 — Sverre O, gbr., 1900, 635
 — Sølvrevopdrett (Oskar Døving og Einar Døving)
 — Tomas L, småbr., 3500, 1420
 — Tore M, gbr., 3300, 580
 — Tore P, smed, 435
 Eikrem, Marius, småbr., 990
 Ferstad, Aasta, butikkd., 390
 Flatset, Hanna, butikkd., 560
 Furnes, Joakim I, småbr., 850
 — Lovise J, kårk., 2000, 130
 Gjerde, Anton, snekker, 515
 — Børre I, gbr., 11,900, 660
 — Inger M, kårk., 200
 — Joakim K, gbr., 8800, 795
 — Jørgen J, gbr., formue 1500 kr.
 — Karl M, gbr., 6100, 640
 — Knut J, gbr., 1400, 555
 — Ole S, gbr., 4400, 550
 Grønning, Jens I, gbr., 3300, 640
 — Kristen O, arb., 845
 — Lars P, gbr., 400
 — Martinus J, arb., 1055
 — Ole B E, småbr., 900, 315
 — Ole M, gbr., 6800, 780
 Grønningsæter, Anton A, arb., 490
 — Aslaug, telefond., 580
 — Beate K, gbr., 1200, 200
 — Bernhard, småbr., 675
 — Børre, pensj., 2900, 2725
 — Iver B, gbr., 3500, 690
 — Karl, skredder, 5000, 965
 — Karl Johan, gbr., 1400, 480
 — Nils N, småbr., 1400, 540
 — Olav, arb., 500, 630
 — Ole J, gbr., 3400, 900
 — Sevr., renten., 14,000, 955
 Grønmyr, Aslaug, lærerinne, 1590
 Havnen, Ingvald, arb., 1415
 Heggen, Ingebrigt M, gbr., 2700, 595
 — Joakim N, gbr., 4000, 560
 — Lars M, arb., 1395
 — Martin M, arb., 1500, 305
 — Monrad M, arb., 1500, 755
 — Mons E, kårk., 355
 Hjelle, Gunnar, småbr., 4900, 525
 Hjelle, Knut N, gbr., 600, 520
 — Nils B, gbr., 2130
 Hoel, Gerhard I, gbr., 3600, 250
 — Ingebrigt I, gbr., 13,400, 3980
 — Ivar S, arb., 670
 — Lars M, skredder, 590
 — Martinus, gbr., 2300, 625
 — Sevrin M, gbr., 5600, 980
 — Tomas K, småbr., 4100, 245
 — Tore K, gbr., 11,300, 1245
 Hole, Sverre lærer, 9300, 4855
 Holsfoss Elektrisitetsverk, andelslag, gbr.,
 L P L Omenaas
 Hotel «New Home» (Karl Hol)
 Høghjelle, Hanna H, gbr., 1300, 60

Høghjelle, Ola O, kårk., 310
 — Olav O, gbr., 700, 835
 — Ole J, gbr., 3500, 690
 Indreeide, Oskar, gardstyrar, 2900, 1990
 Iversen, Aagne, ekspeditør, 2700, 1805
 Jemtegård, Berte M, småbr., 3500, 125
 — Mons T, gbr., 13,000, 240
 — O, A/S, landh, fisk & landbr.prod.
 — Ole, bestyrar, 815
 — Ole E, småbr., 8800, 665
 — Pernille, gbr., 14,600, 495
 — Rasmus P, kårk., 1500, 185
 — Tore M, kårk., 800, 460
 — Torvald, småbr., 7400, 815
 Krogh, Sofie, arb., 300
 Langdal, Artur O, arb., 810
 — Martinus, gbr., 4300, 720
 — Ola O, gbr., 4200, 1175
 — Osvald, kurslærer 1275
 — Peder, smed, 350
 — Sigurd O, arb., 300
 Lefdal, Lovise, renten., 9600, 400
 Lilleås, Gerh., gbr., 1700, 895
 Lingås, Anders P, gbr., 15,600, 1570
 — Karl A, maler, 540
 — Kristianne P, kårk., 1200, 385
 — Martinus S, småbr., 800, 565
 — Olav L, gbr., 8300, 920
 — Petter A, snekker, 1000, 405
 Linge, Berte Oline, kårk., 2000, 415
 — Gurine G, arb., 3600, 300
 — Karl T, gbr., 13,200, 3430
 — Lars P, gbr., 27,700, 3055
 — Martin M, arb., 205
 — Martinus N, arb., 500, 540
 — Nils J, gbr., 26,100, 2795
 — Nils N, arb., 485
 — Nils P, gbr., 3400, 2045
 — Nils P E, arb., 3000, 220
 — Peder O, gbr., 6400, 410
 — Per P, snekk., 500
 — Pernille, kårk., 4600, 520
 — Sakarias, gbr., 18,900, 2440
 — Stine P, gbr., 23,600 1410
 Moen, Erikka, butikkd., 460
 Muri, H L, landh., 48,800, 2235
 — Hans K, gbr., 19,300, 1700
 — Hans N, gbr., 1400, 630
 — Jenny T, lærerinne, 3060
 — Margrete, renten., 12,000, 420
 — Nils H, kårk., 11,000, 295
 Muriaas, Ola O, gbr., 4400, 290
 — Ole Johan, kårk., 1500, 305
 Muribø, Lars M, gbr., 7700, 910
 Myklebust, Aimar, fabrikkfører, 990
 — Gerh. M, fylkesagr., 8500, 5155
 — Ivar N, småbr., 280
 — Jenny, arb., 125
 — Jens K, gbr., 5800, 360
 — Johan O, gbr., 4100, 615
 — Jonas K, småbr., 690
 — Knut J, ul. sersj., 130



brukes fra Nordkapp til Lindesnes

- Myklebust, Lars O, snekker, 7900, 60
 — Marit J, kårk., 200
 — Martin J, arb., 650
 — Mons H, kårkm., 3700, 300
 — Nils M, småbr., 1200, 1045
 Myren & Co., interess.sk., disp. Sev. Hof-sølvrevopdrett
 — Gunder G, gbr., 280
 — Joakim J, kårkm., 1400, 200
 — Monrad G, arb., 305
 — Nils L, gbr., 4500, 510
 — Regina L, kårk., 180
 Nerås, Anna P, småbr., 4000, 285
 — Nikoline P, småbr., 4400, 40
 — Pernille P, småbr., 4000, 285
 Nerhus, Andreas, arb., 500, 245
 Norddal Sparebank, op. 1870, forv.kap. 1/1 1933 1,885,000 kr., form. i dir. O J Val-dal, kass.gbr. N B Hjelme, 256,200, 8790
 Norsk Bærindustri (Nils og Aimar Mykle-bust) fabr. for fremst. av natursafter, syltetoier, rørt tyttebær
 Nupen, Borgh., butikkd., 350
 Nybø, Ole, småbr., 8000, 620
 Nygård, Knut, småbr., 900, 840
 Omenås, Elias L, gbr., 2500, 335
 — Johan O, gbr., 1900, 480
 — Lars I, gbr., 10,300, 345
 — Lars P, gbr., 405
 — Peder N, kårkm., 4000, 350
 Orten, Agnar, tømmerm., 1185
 Osvik, Knut, hotelleier, 5000, 890
 Ottesen, Birgit, lærerinne, 2330
 Rem, Bendik O, gbr., 8100, 510
 — Brødr. (I T Rem), landh., 4900, 1930
 — Ellen G, kårk., 180
 — Ingebrigt, handelsm., (Brødrene Rem)
 — Karl O, lærer, 10,500, 3210
 — Nils, skredder, 14,500, 490
 — Ole T, gbr., 11,400, 805
 — Sakarias T, småbr., 5000, 1030
 — Tore B, arb., 430
 — Tore S, arb., 835
 Remset, Martin M, gbr., 7200, 950
 Ringdal, Syver, lærer, 3300
 Roald, Lars, bestyrer, 1500, 840
 Rugset, Martinus, småbr., 7500, 475
 Rønneberg, Petter, gbr., 11,800, 540
 — Rasmus P, gbr., 10,800, 600
 Sandnes, Rasmus, gbr., 15,100, 1585
 Seime, Jac., h.best., 8400, 3945
 Skuset, Ingebrigt K, småbr., 4000, 775
 — Karen N, småbr., 725
 Storås, Jørgen, gartner, 980
 Sylte elektr. Sag- og Møllebruk (gbr. Lars K Sylte)
 — Hotel (Knud Osvik)
 — Inger T, arb., 2500, 185
 — Jonas K, småbr., 14,800, 985
 — kai, A/S, 7600, 730
 — Lars K, gbr., 17,000, 875
 — Nils M, pensjon., 1000
 Sylte, Nils K, arb., 640
 — Oskar S, arb., 925
 Sødermann, Karl J, arb., 5000, 670
 Thue, O P, inspektør, 1440
 Uri, Elisabet O, arb., 295
 — Georg O, reveopdr., 5100, 850
 — Hans P, gbr., 555
 — Ingv., butikkbetj., 1030
 — Jonas O, sekretær, 1150
 — Karl J, gbr., 2700, 975
 — Lars O, arb., 700, 845
 — Martru K, arb., 3700, 945
 — Mons O, gbr., 4100, 750
 — Nils O, reveopdr., 6200, 1550
 — Ole M, kårkm., 300
 — Ole Martin O, gbr., 11,100, 180
 — Ole N, gbr., 7900, 400
 — Revefarm (Nils og Mons Uri)
 — Tore M, gbr., 6700, 460
 Vaagnes, Joh., lærer, 2580
 Valdalen Hesteassuranseforen., interess.sk., form. gbr. L T M Valdal
 Valldal, Anders O, gbr., 6300, 865
 — Einar O, gbr., 590
 — Einvald, chauffør, 415
 — Elias J, gbr., 9100, 800
 — Halvdan, arb., 855
 — Handelslag, best. Jac. Seime, landh., 50,500, 230
 — Jonas L, gbr., 7800, 1260
 — Lars L, gbr., 1500, 600
 — Lars O, gbr., 500, 690
 — Lars P M, gbr., 16,400, 1420
 — Nils O, gbr., 11,300, 1350
 — Ole J, løitn., 12,400, 3195
 — Ole O, gbr., 6300, 865
 — Osvald O, gbr., 1300, 500
 — Ragner L, slakter, 1800, 1200
 — Selmer H, arb., 750
 Walldal, Petter, pensjon., 3150
 Ødegård, Børre L, småbr., 2200, 1300
 — Konrad, arb., 220
 — Oskar O, småbr., 2500, 180

Postadr.: Ytterdal

- Aarset, Anton, snekker, 1500, 900
 — Karl Johan, kårkm., 1100, 370
 — Karoline J, 4500, 430
 — Lars O, gbr., 500, 1255
 — Ole E, gbr., 1700, 295
 — Ole Kristian, kårkm., 335
 — Ragnvald P, gbr., 1900, 110
 — Sevrin O, gbr., 4000, 765
 Aspelhøll, Gunnar S, kårkm., 1500, 205
 — Nils G, småbr., 3200, 790
 — Sølvest G, snekker, 3200, 220
 Berge, Elling G, gbr., 5300, 760
 — Elling K, gbr., 6900, 920
 — Gunnar K, gbr., 6800, 465
 — Joakim K, småbr., 380
 — Johan G, kårkm., 275
 — Ole K, snekker, 620
 — Susanne O, kårk., 1300, 140

- Brekke, Tor, lærer, 3460
 Dahl, Ole J M, småbr., 900, 850
 Dale Reveopdretteri (lærer A Løvold)
 Eide, Aagate, meierske, 570
 — Andelsmeieri, form. gbr. K A Løvold
 — Andreas A, gbr., 2400, 170
 — Einar I, gbr., 10,500, 280
 — Gunnar P, gbr., 6200, 975
 — Gustav N, gbr., 4000, 375
 — Ingebrigt I, kårn., 6800, 520
 — Ole O, landh., 3400, 2485
 — Ole O, (jun.), butikkbetj., 350
 — Tore S, gbr., 545
 Eidsdal Handelslag, best. Otto Næss,
 landh., 7400, 230
 Eidsdalens og Dalsbygdens Hesteassuran-
 seforening, interess.sk., form. gbr. An-
 ton G Yttredal
 Grimøy, Albert, maler, 570
 Grønningsæter, N P O, pensj., 11,500, 1620
 — R, fisker, formue 3500
 Hesthaug, Pernille H, gbr., formue 1000
 Hjelle, Karl K, stenarb., 425
 — Martinus T, gbr., 900, 1575
 — Ole L, gbr., 625
 — Peder P, gbr., 375
 Hjelleoye, Knut K, småbr., 410
 Hole, Martin O, gbr., 8700, 1400
 Holen, Ivar, maler, 9600, 550
 Indreide, Anton G, gbr., 5800, 780
 — Elias G, kårn., 4000, 1710
 — Georg H, gbr., 10,200, 990
 — Gunnar O, kårn., 3000, 650
 — Hans G, kårn., 2300, 440
 — Jakob I, gbr., 1600, 415
 — Karl G, gbr., 18,500, 980
 — Lars O, gbr., 710
 — Martin O, gbr., 2300, 820
 — Ole J, arb., 14,000, 1085
 — Ole M M, kårn., 11,000, 650
 Kilsti, Ivar A, gbr., 750
 — Kristian, smed, 375
 Kleiva, Elias G, gbr., 5000, 810
 — Gerhard, småbr., 4400, 930
 — Karl, snekker, 800
 — Leonh., snekker, 3500, 865
 — Ludolf I, kårn., 220
 — Mons T, småbr., 7800, 2675
 — Ole T, gbr., 10,300, 1095
 Klevens Ræveopdretteri, interess.sk., kon-
 tor Ålesund
 Korsbrekke, Peder, gbr., formue 5900
 Korsnes, Magnus, gbr., 1100, 510
 Lien, Petter S, småbr., 665
 Lund, Hans, pensjon., 3115
 Løvold, Anton, lærer, 9100, 4330
 — Johan, snekker, 855
 — Karl K, gbr., 6200, 965
 — Lars L, gbr., 7900, 615
 — Ole A, kårn., 8200, 495
 — Ole K, småbr., 1000, 1140
 — Torvall, snekker, 12,800, 240
 Møll, Elling, skredder, 1600
 Ness, Otto, h.best., 2390
 Nydal, Anton A, gbr., 500, 955
 Ronneberg, Anton L, gbr., 3800, 1055
 — Ella M, syerske, 325
 — Gustav L, gbr., 2600, 690
 — Ingebrigt, gbr., 3000, 550
 — Jakob K, kårn., 5000, 475
 — Lars O, gbr., 15,500, 2055
 — Martinus P, gbr., 6900, 885
 — Martinus T, gbr., 450
 — Ole E, gbr., 5000, 1040
 — Ole M L, gbr., 7300, 1310
 — Sigv. J, skredder, 2600, 160
 — Tore P, kårn., 2000, 350
 Skarstein, Anders, småbr., 1900, 950
 Skuset, August G, gbr., 4400, 595
 — Oskar J, gbr., 11,100, 1165
 — Revealvslag, disp. gbr. Aug. Gundersen
 — Reveopdretteri (gbr. Oskar Skuset)
 Smøge, Bastian S, arb., 2200, 310
 — Ingvald L, småbr., 2500, 900
 — Ivar S, småbr., 600, 430
 — Lars K, kårn., formue 9000 kr.
 Smøgeli, Andr., maler, 350
 — Petter H, gbr., 6000, 760
 Steinset, Petter S, småbr., 655
 Storås, Marie, strikkerske, 2300, 325
 — Reveopdretteri (gbr. Oskar Skuset)
 — Tore O, gbr., 1000, 500
 Storaas, Kristoffer, arb., 495
 — Leiv A, gbr., 2300, 515
 — Ole A, småbr., 510
 — Ole M O, kårn., 300
 — Reveopdretteri, andelsselsk., disp. gbr.
 — Elias K Kilsti
 Støle, M, lærer, 2635
 Torsen, Ole, kunstmaler, 1000, 415
 Veiberg, Elisabet J, kårk., 200
 — Gunnar O, gbr., 6800, 1200
 — Martinus P, gbr., 1300, 680
 — Peder J, gbr., 4900, 340
 — Petter P, gbr., 21,000, 875
 — Reveopdretteri, gbr., Petter P Veiberg
 og Lars G Indreide
 Yttredal, Arne K, sagbr.eig., 1000, 275
 — Astrid A, telefond., 420
 — Jon A, motorb.eig., 400
 — Karoline J, kårk., 13,800, 580
 — Knut G, gbr., 2300, 1530
 — Lars G, smed, 2900, 510
 — Lars P, gbr., 16,800, 1890
 — Liv O, butikkd., 665
 — Ludvik L, arb., 510
 — O C, post.opn., 1225
 — Olai A, snekker, 610
 — Paul Olsen, kårn., 8500, 455
 — Sagbruk (snekker Arne Karlsten)
 Yttredal, Th., (A Th. Yttredal, 21,600,
 490), landh.
 Øie, Martinus J, gbr., 17,800, 935
 Øien, Elias K, gbr., 10,100, 1430



OLUF BJØRNESETH & CO A/S

HENR. MAGNUS C.S.

COLONIAL ENGROS

BERGEN

Rindal herred

606,30 km.², 2457 innb., Rindal sogn, lensm.distr. og tinglag, Nordmør sorenskr. Antall skylds. eiend. med en saml. matr.skyld av 837 sk.mk. Gjennems.n.verdi pr. sk.mk. 4234 kr. — For budg.året 1933/34 utgj. den saml. ant. innt. 658,640 kr., formue 3,766,600 kr., fordelt på 827 skattydere, samlet herredsskatt 83,346 kr.

Postadr.: Rindal i Nordmør

Ågesen, G, småbr., 1800, 425
 Almberg, John P, småbr., 1400, 275
 — Lars N, gbr., 9800, 1500
 Aune, Anders L, arb., 5600, 450
 — Georg J, gbr., 13,000, 2050
 — John, gbr., 15,600, 1875
 — Lars J, gbr., 425
 — Mikal O, arb., 2500, 300
 — Nils O, gbr., 45,500, 3225
 — Peder N, arb., 13,500, 775
 — Sverke, småbr., 2500, 475
 Aunebakk, Tore, gbr., 750
 Asphaug Ola R, småbr., 375
 Bakk, Jon disp., 1825
 Bakken, John N, renten., 11,000, 1200
 — M, best., 18,000, 4950
 Berset, Gjertru, strikk., 900, 225
 Bjørnås, Even, kårn., 13,000, 935
 — Gunhild, renten., 5000, 150
 — Ingeborg, renten., form. 2100
 — Karen, arb., 300
 — Nils O, gbr., 1800, 950
 — Ola I, småbr., 3600, 825
 — Ola L, gbr., 47,800, 3075
 — Ola T, gbr., formue 3700 kr.
 — Tore J, renten., 16,000, 550
 — Tore O, gbr., 20,700, 2250
 Bjørnstad, John H, kårn., 3000, 525
 — Lars T, renten., 15,000, 600
 — Nils O, gbr., 16,000, 1925
 — O L, gbr., 6000, 1625
 — Sivert, småbr., 600
 — Tore L, gbr., 17,300, 1925
 Bolme, Edv. N, gbr., 11,100, 1300
 — Even P, gbr., 10,000, 1725
 — Gjertru P, arb., formue 900
 — Ida O, arb., 275
 — Ingeborg L, pens., 6400, 275
 — Ingebrigt A, husm., 1000, 325
 — Ingebrigt B, husm., 1700, 400
 — Johan, småbr., 2300, 1075
 — John J, gbr., 35,900, 3300
 — Johan P, arb., 2500, 125
 — John L, småbr., 11,300, 800
 — John N, småbr., 1150
 — John P, arb., 5600, 1475
 — Lars E, arb., 300
 — Lars J, arb., 6100, 575
 — M P, småbr., 775
 — Martin O, gbr., 400, 750
 — Nils N, kårn., 425

Bolme, Olav, chauff., formue 2000 kr.
 — Ola O, gbr., 55,200, 3350
 — Olav N, gbr., 13,600, 1725
 — Olav P, småbr., 425
 — Peder N, husm., 4500, 625
 — Ragna J, småbr., formue 2900 kr.
 — Teodor O, småbr., 6700, 925
 — Tore O, gbr., 8600, 1675
 Brobakk, Ingebrigt, småbr., 200, 450
 Bruholt, John J, arb., 250
 — John J, småbr., 4500, 725
 Brønstad, Hans, gbr., 4000, 850
 — John F, husm., 275
 — Ola T, gbr., 26,100, 2050
 — Olav J, gbr., 550
 Børseth & Co., A/s, landh. & hotell

Børseth Hotel

RINDAL

anbefales
 for gjennemreisende
 og faste gjester.

Børset, Anders, gbr., 2000, 1900
 — E J, småbr. og garver, 2000, 1325
 — Edv. O, småbr., 8700, 425
 — Even, faver, 2000, 1200
 — Gunnar O, arb., 275
 — Gurine, telefonbetj., 450
 — J J, best., 4500, 2100
 — John E, pens., 4000, 2450
 — John O, gbr., 625
 — Lars J, gbr., 13,300, 1675
 — Lars J, snekker, 7500, 575
 — Marit M, arb., 175
 — Michal O, arb., 675
 — Nils J, arb., 2600, 275
 — Olga, poståpner, 1500, 1375
 — Peder J, arb., 2800, 150
 — Sverre O, gbr., 525
 — s Farveri (Even O Børset)
 Dalsegg, Mikkell, småbr., 5600, 500
 Einarsen, E, småbr., 5900, 825
 — Guro, meierske, 500
 Elshaug, Ildri M, kårk., 4600, 700
 — Lars L, småbr., 2300, 850
 — Ola O, gbr., 8200, 1200
 — Tore L, gbr., 9700, 1850
 Evjen, Ola Fr., gbr., 21,300, 2425
 Fiske, John, småbr., 1100, 900
 Foseide, Ingeborg, betj., 1025

Hedmark Fylkes Adr.bok

med skatteligninger

HANS G. MOE'S FORLAG
 TRONDHEIM

- Foseide, Ingeborg I, pens., 900, 1100
 — Ola J, småbr., 1500, 625
 — Ola M, gbr., 600, 1875
 — Ole løyntant, 15,300, 3775
 — Gjertru, syerske, 275
 — John, snekker, 7000, 450
 — Peder, snekker, 7000, 600
 Frid, Olav, sogneprest, 4225
 Gåsvand, Alfred, arb., 375
 — Arne J, arb., 275
 — Martin, arb., 250
 Greger E, distr.løge, 9600, 4700
 Grindal, Kr., lærer, 9800, 4500
 Grytbakk, Anders, kårn., 550
 — Lars O, gbr., 7800, 475
 — Ola A, gbr., 22,200, 1300
 — Ola L, småbr., 5800, 1100
 — Ola O, kårn., 3000, 300
 Grønli, J, betj., 9200, 2575
 — Kristian, gbr., 31,900, 3150
 — Ola P, gbr., 20,900, 1425
 — Peder O, kårn., 850
 — Sagbruk (gbr. Kristian Grønli)
 Grøset, Einar H, kårn., 3500, 550
 Grøtan, John, gbr., 10,000, 1575
 Gundersen Ole, renten., 7400, 200
 Håkonsli, Ane A, renten., formue 2000 kr.
 — Lars A, gbr., 25,900, 2325
 Haltli, Lars M, småbr., formue 2500 kr.
 — Marit O, arb., 4200, 300
 — O J, snekker, 15,200, 1100
 — Ole N, gbr., 13,900, 2100
 Handstad, Erik, småbr., 2900, 1075
 Haugen, Eivind L, arb., 500
 Heggem, Ane O, arb., 200
 — Even L, gbr., 3000, 825
 — Gunnar, arb., 300
 — I O, betj., 1550
 — Ingebrigt, småbr., 650
 — Lars, arb., 300
 — Lars L, gbr., 34,100, 2275
 — Martin, skredder, 750
 — Ola L, arb., 2500, 400
 — Ola O, gbr., 36,200, 2725
 — Ola T, småbr., 1175
 — Olav T, skom., 1600, 350
 — Torvall, arb., 175
 Helgetun, Halvor J, gbr., 10,000, 1625
 — John A, gbr., 36,500, 2775
 — John L, gbr., 1100, 1050
 — John O, gbr., 7900, 1825
 — Marit, søster, 2800, 850
 — Rannie J, kårk., 900, 225
 Holte, Ida A, arb., 2000, 250
 — Ingebrigt O, gbr., 14,100, 1100
 — Ingv., maler, 2300, 625
 — Johan O, småbr. 500
 — Lars L, gbr., 26,000, 2475
 — Ole H, kårn., 1000, 625
 — Rannie L, småbr., formue 3000 kr.
 — Sagbruk (gbr. Ingebrigt O Holte)
 Holten, Einar, kontrollass., 600
 Holtli, Elen L, gbr., 11,000, 700
 — Ingeborg O, gbr., 16,900, 1875
 — Ingebrigt M, gbr., 13,700, 2100
 — Ola H, gbr., 7500, 700
 — Ola O, gbr., 1300, 950
 Ingebrigtstli, Eli N, husm., 500, 325
 — John, gbr., 14,200, 2075
 — John J, husm., 400, 425
 Kattem, Brit, kårk., 375
 — Helga P, pens., 3000, 350
 — Rannie P, renten., formue 2000 kr.
 — Sagbruk (gbr. Sivert Kattem)
 — Sivert P, gbr., 9800, 950
 Kirkholt, John L, gbr., 6500, 1125
 — John L, gbr., 21,000, 1775
 — Lars J, maler, 3000, 600
 — Lars L, gbr., 650
 — Martin, arb., 425
 — P O, husm., 1500, 450
 Kirkholtgjere, P O, gbr., 8700, 1275
 Kvam, Anders, småbr., 550
 Landsem, Brit T, kårk., 2700, 800
 — Eli, pens., 6600, 2700
 — Ingebrigt I, gbr., 57,800, 2825
 — Johanna, syerske, 1100, 150
 — John I, kårn., 18,900, 1400
 — Ola E, gbr., 8000, 850
 — Sagbruk (gbr. Ingebrigt Landsem)
 — Tore E, gbr., 42,000, 1875
 Langli, Even, snekker og småbr., 650
 — John, gbr., 134,500, 5975
 Larsen, Toralv, pens., 1850
 Lurvik, Lars, matros, 1125
 Løfald, Erik, gbr., 3400, 3425
 — Helene, strikkerske, 350
 — Ingeborg, pens., 3000, 2325
 — M O, gbr., 3600, 750
 — Marit N, kårk., 275
 — Nils, best., 2600, 2450
 — Nils O, gbr., 1800, 825
 — Ola E, småbr., 575
 — Ragna, betj., 1000
 — Rannie J, kårk., 1800, 400
 — Sverke O, gbr., 11,000, 1400
 — T, urm., 4800, 875
 Løfaldli, A A, gbr., 700
 — Ingebrigt, postb., 6000, 1150
 — John, småbr., 600, 775
 — Lars A, gbr., 3000, 1525
 — M A, gbr., 17,000, 1975
 — Nils, skredder, 300
 — Ola M, gbr., 900, 575
 — Ola T, pens., 4000, 300
 Løften, Gudm., gbr., 400, 700
 Løset, Einar E, arb., 350
 — Fr., lensm., 14,200, 5350
 — Gjertru J, kårk., 1700, 500
 — Ingebrigt H, gbr., 600, 675
 — John O, arb., formue 2500 kr.
 — Kristian, handelsm., 1200
 — Lars L, gbr., 22,000, 1575



„101“ er anerkjent overalt

— Lars L, gbr., 7600, 1050
 — Lars L, kårn., 525
 — Lars O, arb., 13,600, 450
 — Lars O, arb., 1200, 525
 — Lars O, gbr., 11,000, 1625
 — Mali, syerske, 4700, 275
 — Marit I, arb., 3200, 150
 — (Moen), Ola, snekker og småbr., 3000, 900
 — Ola H, arb., 250
 — Ola K, gbr., 17,700, 2200
 — Ola L, småbr., 3500, 375
 — Ola L, gbr., 1200, 725
 — Ola O, arb., 1000
 — Olaf, gbr., 12,800, 950
 — Olaf, snekker og småbr., 9500, 825
 — Ole J, småbr., 4400, 975
 — Ole K, betj., 375
 — Sivert L, gbr., 15,600, 1875
 Løsetli, Oline O, arb., 350
 Mo, Eilert, lærer, 9400, 3875
 Moe, P, pens., 5200, 3250
 Moen, Sivert, småbr., 850
 Møkkelgård, Fr. Fr., småbr., 450
 — John Fr., småbr., 500
 — Lars L, småbr., 600, 450
 Nerbu, John J, gbr., 21,100, 2400
 Nergård, Berta F, arb., 250
 — Gjertru F, arb., 300
 — Gjertru O, kårn., 400
 — Gunnar, gbr., 11,900, 1525
 — I O, skom., 575
 — John O, arb., 350
 — Lars J, arb., 175
 — Marit O, kårn., 300
 — Ola I, småbr., 2500, 675
 — Ola J, arb., 4400, 425
 — Ola O, arb., 7800, 1675
 — Olaf O, arb., 450
 — Sivert O, gbr., 16,300, 1200
 Nysæter, Ole E, gbr., 9900, 1425
 Ranheim, Elen, pens., 1100
 Reitan, Johanna, søster, 600, 1000
 Rindal, F P, pens., 5000, 950
 — Johs., chauffør, 2500, 2300
 — L J, chauffør, 2100
 — Lars P, arb., 300
 — Ola L, arb., 375
 — P O, urm., 200, 150
 — Peder F, gbr., 33,600, 2350
 — s Brandassurforening, opr. 1887, form. småbr., P Thiset
 — Elektricitetsverk (farver Even O Børset)
 — Fællesslagteri, andelsselsk., disp. Gudm. Løset
 — Gamlehjem, best. Gjertru Rindalsholt
 — Garveri, A/s, disp. Ole J Røen
 — Komm. Auto, disp. Johan Bakk, rutebiltrafikk Rindal—Svorkmo, Rindal Tr.heim Rindal—Granlund og Rindal—Nybø Rindalsskogen
Rindals Samvirkeleg, best. M. Bakken, tandh., 126,000, 17,675, se annonse

Rindals Sparebank, opr. 1873, forv.k. 1/1 1933 1,896,000 kr., form. i dir. gbr. Erik Løfald, kasserer gbr. Nils Stavne, 204,300, 7800
 — Torvstrøfabrik, A/s, form. i dir. gbr. P Rindalsholt
 Rindalsholt, Gjertru, best., 375
 — Ingeborg O, renten., 8500, 325
 — Olav, betj., 1025
 — P O, gbr., 22,500, 2600
 Rindalsvoll, Gjertru, renten., 6000, 200
 Rindli, John J, småbr., 4900, 875
 Rinna Elektricitetsverk, interess.sk., best. gbr. John Langli
 — Sagbruk (gbr. ne John Langli, P Rindalsholt, Olav N Bolme og Ole O Bolmo)
 Rise, Edv. K, småbr., 475
 Romslø, Aslaug, lærerinne, 800, 3275
 Romundstad, Anders, gbr., 725
 — Beret, småbr., 18,300, 1625
 — Einar, arb., formue 1400 kr.
 — Fr. O, gbr., 8000, 1200
 — Gjertru J, kårn., 200
 — Ingv. M, gbr., 4100, 1075
 — John I, småbr., 1400, 475
 — Jon, kårn., 2100, 825
 — Marit I, arb., 2900, 200
 — O M, sen., gbr., 45,600, 3225
 — Ola J, gbr., 6500, 925
 — Ola M, jun., gbr., 4500, 1150
 — Ola O, gbr., 19,700, 1225
 — Ole O, kårn., 1125
 — P J, gbr., 24,400, 1825
 — Peder, arb., 950
 — Sagbruk (gbr. O M Romundstad)
 — Sigrid O, arb., 200, 300
 — Sivert T, arb., 400
 — Tove J, gbr., 11,300, 1500
 Romundstadbygdens Elektricitetsverk, interess.sk., form. gbr. John O Helgeton
 Ronheim, Magnar, gbr., 7300, 1125
 Røen, Bjarne, arb., 175
 — Einar O, husm., 1900, 500
 — Even E, husm., 4900, 3250
 — Gunnar L, arb., 225
 — Ida E, arb., 250
 — Ingebr. J, gbr., 13,500, 1875
 — Ingebrigt, husm., 10,000, 350
 — John L, arb., 200
 — Lars E, gbr., 10,000, 1300
 — Lars L, gbr., 6900, 1525
 — Lars P, kårn., 1500, 600
 — M J, småbr., 375
 — Ola E, arb., 275
 — Ola P, gbr., 34,100, 2400
 — Peder L, gbr., 2100, 900
 — Peder O, kårn., 1800, 500
 — Sivert J, arb., 375
 Sande, Ingv. O, arb., 750
 Sjøsvold, Hans, gbr., 8100, 650
 Skjerme, P O, gbr., 22,700, 2350

Bennett Reklame & Annonsebyrå a.s Trondheim

Annonseformidling, Tegninger, Reklametjenester.

Skjermo, John P, gbr., 6700, 1075
 - Marit J, meierske, 225
 - Ola E, gbr., 3600, 1675
 - Ole J, arb., 750
 - Ola O, arb., 375
 - Peder S, gbr., 48,100, 3000
 Skrøvsset, Bjarne, lærer, 1500, 3200
 Solem, Sigmund, formue 4000 kr.
 Stavne, Nils, gbr., 24,800, 4025
 - Ola N, småbr., 1900, 200
 Stene, B, chauffør, 2025
 Storli, Helga, kårkone, 8200, 250
 - Olav, gbr., 5800, 1800
 - Sagbruk (gbr. Olav Storli)
 Sunna Handelssamlag, best. Nils Løfald,
 landh., filial av Rindals Samvirkelag
 - Meieri, interess.sk., best. Olav Tøret
 Sveen, Peder, baker, 1550
 Svendsen, Ant., lærer, 300, 3425
 Sydholt, Eli, renten., formue 2700 kr.
 - Gjertru P, kårk., 900, 425
 - Torleif, småbr., 5800, 875
 Sæter, John, gbr., 20,300, 2200
 - Margrete, jordmor, 1200
 - Nils, gbr., 18,500, 2050
 - Ole J, gbr., 3800, 1150
 Tiset, O P, landh., 975
 Tonesdal, Ellen, gbr., 675
 Trønsdal, Brit O, kårk., 525
 - Fredrik L, gbr., 18,800, 2175
 - Gjertru, småbr., 7600, 625
 - Guri P, gbr., 19,400, 1450
 - Ingeborg L, sypike, 350
 - John J, småbr., 575
 - Lina L, sypike, 350
 - Ola I, gbr., 22,800, 1600
 Tøret, Anna, lærerinne, 3000
 - Fredrik Fr., kårk., 7700, 1100
 - Gjertru, gbr., 900, 525
 - Hans M, småbr., 2700, 600
 - Ildri, kårk., 375
 - Inga Fr., pens., 5600, 175
 - Ingeborg A, renten., formue 1700 kr.
 - John O, kårk., 600
 - John O, gbr., 16,100, 1600
 - Lars, chauffør, 2500, 550
 - Lars O, arb., 225
 - (Lund), Marit, bestinne, 475
 - Nils Fr., gbr., 36,300, 2375
 - Ola A, gbr., 18,600, 2025
 - Ola J, kårk., 775
 - Olav, arb., 2000, 1000
 - Peder O, gbr., 6400, 1375
 - Tore O, småbr., 650
 Vik, Karen, pens., 850
 - Mikal, gbr., 1575
 Ødegård, Ingebrigt, pens., 5100, 475
 - John, gbr., 18,300, 1575
 Øien, Einar E, gbr., 7900, 775
 Øye, Lars, lærer, 3375
 - Tormod, arb., 175
 - John I, småbr., 450

Postadr. Rindalsskogen

Ålbu, Ingv., lærer, 4700, 3650
 Akselsen, A, småbr., 600, 800
 - Andreas, arb., 275
 - Kristian, arb., 300
 Andersen, Ingebrigt, renten., 14,500, 575
 Asphaug, Einar E, gbr., 27,700, 2250
 - Gunnar, gbr., 5700, 1100
 - Gurine, pens., 4300, 300
 - Ingebrigt R, arb., 350
 - Marit O, kårk., 3600, 650
 Bakk, Ingebrigt, gbr., 10,500, 1975
 Bakken, Anders, gbr., 400, 1050
 - Einar, gbr., 600
 - Ella, sypike, 250
 - Nils T, småbr., 300
 - Ola, gbr., 7800, 475
 - Torleiv, lign.sekr., 1700
 - Torleiv T, arb., 275
 Bjørnås, Bjarne, gbr., 4100, 1425
 Brønstad, Beret, sypike, 250
 - Johan, småbr., 550
 - John O, gbr., 5800, 1100
 Børsøt, Olav, gbr., 5700, 1650
 Drugli, Einar, gbr., 900
 - John E, arb., 1000, 250
 - Sigrid, sypike, 250
 Eide, Arne P, arb., 250
 Fjelde, Anders, småbr., 550
 - John E, arb., 425
 - Martin H, småbr., 550
 - Sverre I, arb., 400
 Fredriksli, John P, gbr., 19,200, 2450
 Furuhaug, Ingeborg H, renten., formue 1300
 - Kristi H, renten., formue 700 kr.
 - Ola, arb., 150
 - Ola O, gbr., 6600, 850
 Gåsvatn, Jon, gbr., 16,300, 1875
 - Lars, kårk., 400
 Grefstad J, poståpn. og småbr., 2300, 1675
 Grøset, Halvard, gbr., 10,100, 1375
 - John O, småbr., 575
 - Nils P, kårk., 1000, 425
 - Ola P, gbr., 1900, 700
 - Peder N, gbr., 4100, 1275
 Grøtan, Fredrik, gbr., 1600, 975
 - Gunnar, chauffør, 500
 - Gurine, strikkerske, 250
 Halgundset, Even N, gbr., 13,700, 1425
 - Halvor J, kårk., 350
 - John K, småbr., 3300, 575
 - John L, småbr., 550
 - Jon, gbr., 16,400, 2725
 - Martin, arb., 250
 - Nils E, kårk., 750
 - Ola J, snekker, 700, 475
 - Ola V, småbr., 1200, 625
 - Olav J, snekker, 1000, 575
 Halvorsen, Ole, arb., 250
 Haugen, Brit E, sypike, 300
 - Brit M, husm., 4400, 250
 - Lars O, gbr., 900, 950



„JAVA 1 B“ - den kræsnes kaffe

- Haugen, Mikal L. arb., 350
 — Mikkel E, arb., 300
 — Nils J, gbr., 17,300, 2175
 — Peder A, gbr., 16,000, 2200
 Hermundslø, Ane N, pens., 3000, 250
 — Fredrik, kårn., 7000, 825
 — Fredrik J, gbr., 13,600, 1850
 — Fr. og Jon, gbr., 26,500, 1650
 — John Fr., kårn., 2500, 500
 — Kristine, pens., 5000, 300
 — Nils M, arb., 425
 — Peder N, gbr., 24,400, 1725
 Holte, Ola O, gbr., 7400, 1425
 — Ole O, snekker, 425
 Høgholt, Ingeborg, småbr., 5300, 550
 — Ingebrigt, kårn., 700
 Joli, Lars O, gbr., 2200, 1200
 — Olav, lærer, 675
 Jonli, Martin M, gbr., 975
 — Ola L, arb., 450
 Kirkholt, Mikkel, småbr., 2600, 700
 Kleven, Oskar, L A, baker, 2175
 Knutsen, Marit, pens., 2000, 1050
 Lillebakken, Fredrik, småbr., 3000, 400
 — Marit, strikkerske, 2400, 325
 Lilleløkken, Anders, kårn., 1500, 450
 — Arnt, gbr., 4400, 825
 — Ingebrigt, gbr., 1800, 775
 — Jon, småbr., 900
 — Palmer, arb., 275
 — Peder A, arb., 250
 Lillemyr, Sivert, gbr., 8700, 1075
 Ljøkjell, Anders, lærer, 5500, 3900
 Møkkelgård, Einar E, gbr., 5100, 1200
 — Fr. L, gbr., 6800, 1125
 — Fr. N, gbr., 23,800, 2075
 — Hans L, gbr., 6600, 975
 — John B, gbr., 31,800, 2750
 — John E, småbr., 2000, 575
 — John J, arb., 325
 — John P, gbr., 4200, 1150
 — Kristi M, pens., 4800, 325
 — Nils, kårn., 3000, 700
 — O B, snekker, 400
 — Ola E, arb., 250
 Møkkelgård, Ola M, renten., 7000, 325
 Negård, Gjertru O, arb., 250
 — John O, snekker, 425
 — John O, jun., snekker, 275
 — Ola O, småbr., 1700, 575
 — Olav, chauffør, 400
 — Ole N, gbr., 6300, 1075
 Norli, Einar L, småbr., 4500, 675
 Nyløkken, Ola E, gbr., 4300, 575
 Opøyen, A A, gbr., 13,600, 1400
 — Anders, sen., gbr., 4300, 1350
 Pedersli, Olav O, småbr., 575
 — Peder P, gbr., 8200, 1175
 Rindals Samvirkelags Filial, best. J J Ber-
 set, landh.
 Røen, John M, småbr., 300
 — Ole J, småbr., 300
 — Peder J, arb., 275
 Rønningsbakk, John, gbr., 8600, 1800
 Simonset, Magnar, arb., 275
 — Tore E, gbr., 1100
 Solvik, Dagmar, arb., 250
 Sommervold, Einar, gbr., 1600, 850
 Storholt, John J, gbr., 23,700, 2550
 — John P, gbr., 64,500, 3900
 — Marit R, gbr., 12,900, 1175
 — Ola P, betj. og småbr., 1275
 — Tore J, renten., 15,000, 500
 Storli, Margrete, lærerinne, 7000, 2850
 Storliset, Ola J, gbr., 12,000, 1175
 — Ola O, gbr., 38,300, 2800
 Storløkken, John K, gbr., 9100, 1225
 — Ola O, renten., 22,500, 925
 — Ole T, kårn., 5500, 775
 — Sivert, småbr., 3700, 800
 Syrstad, Beret, renten., 15,000, 675
 — Ola, gbr., 1325
 Tiset, A A, småbr., 4400, 675
 — H, telefonbest. og småbr., 1450
 — John J, arb., 200
 — P, småbr., 700
 Tiseth Fællesslagteri, A/s, forr.fører John
 Lilleløkken
 Øien, Iver, renten., 10,000, 525
 Øyen, Ingebrigt, arb., 250

Rovde herred

51,39 km.², 750 innb., Rovde sogn, Herøy og Sande lensm.distr., Sande tingl., Søre Sunnmøre sorenskr. Antall skylds. eiend. 108 med en saml. matr.skyld 137 sk.mk. Gjennems.verdi pr. sk.mk. 3351 kr. — For budg.året 1933/34 utgjorde den saml. ant. innt. 297,167 kr., formue 1,340,700 kr., fordelt på 347 skattydere, saml. herredsskatt 21,343 kr.

Postadr.: Larsnes

(se også Sande Herred)

Aaramsnes, Anders, arb., 1700, 1523
 Abrahamson, Edvard, gbr., 900, 611
 — Harald, arb., 822
 Bakke, Elias, handelsm., 38,700, 3391
 Bentson, Sivert A., arb., 1300, 1408
 Bergh, G. læge, 3200, 4543
 Bjørnholt, Marie, kontord., 1000, 909
 Breivik Kalkverk
 Dalen, Olav, handelsm., 24,200, 3096
 — Oskar A. gbr., 5000, 1073
 Dyrhol, Ingvald, arb., 2913
 Eidheim, Hans, handelsm., 12,600, 2517
 Garen, Palmar, småbr., 275
 Gjerde, Jalmar, arb., 300, 645
 Grønnevik, Alv, arb., 2000, 1294
 — Ragnvald, arb., 4100, 1417
 Håskjold, Paul, arb., 500, 1444
 Haggarsvik, Johanne, renten., 3600, 90
 Halle, Ola O, gbr., 5400, 527
 Halse, Mikkal, forpakter, 620
 Hatlebrekke, Einar, håndv., 1000, 179
 Haugen, Einar, gbr., 5000, 1187
 — Severin, gbr., 4800, 850
 Indresøvde, Emil E. landh., 58,000, 4800
 — Johan, hdism., 95,000, 4600
 — R. E. disp., 102,000, 7900
 Kvalen, Gustav L, gbr., 1700, 1548
 — Karl L, reverøker, 3200, 556
 — Lars A L, gbr., 12,600, 571
 — Rasmus, gbr., 4100, 592
 Langva, Karl, motorslip & mek. verksted,
 11,800, 954
 Larsnes Auto (Georg Pettersen), Larsnes—
 Ulsteinvik
 — Handelslag, best. Olav Vik, landh.,
 formue 10,300
 Ness, Toralv, lærer, 12,000, 5500
 Nygården, Hans J, gbr., 132
 Nupen, Sigurd, arb., 2000, 1300
 Nygaard, Klas O, reverøker, 300, 925
 Olsen, Oskar, arb., 800, 1839
 Pedersen, Paul, pens., 200, 1130
 Peterson, Georg, håndv., 910
 Ramvik, Peder, baker, 4400, 705
 Risøen, Sverre, prest, 2863
 Rovde, Johannes O, gbr. og fisker, 100, 526
 — Ola O, arb., 2300, 756
 Rønneberg, K D, poståpner og agentur,
 komm.forr., 42,100, 3116
 Sand, Andreas, skredder, 524

Sande & Rovde Sparebank, opr. 1898, forv.
 kap. 1. jan. 1933 1,310,971 kr., adm. dir.
 verkseier Adolf Thorseth, kass. Toralv
 Ness, 131,500, 4208
 Sandvik, Arthur, arb., 1242
 — Paul J, arb., 2600, 1350
 Saude Kalkværk, (Elling Indresøvdens barn)
 disp. R E Indresøvd
 Seljeseth, John, landh., 26,000, 1077
 — Rasmus, renten., 9700, 420
 Skrede, Elias, småbr., 2000, 443
 Stave, Julius, sjøm., 3547
 Steinnes, Eilert, stuert, 1554
 — S K, stuert, 2300, 1746
 Strandabø, Rasmus, arb., 4400, 1975
 Støylen, Sevrin, styrm., 1078
 Tøddenes, Petter P, hdism., 3195
 Vasstrand, A L, ass. landh- & dampskibs-
 eksp.
 — Karl L, arb., 3400, 971
 Veibust, G O, kapt., 200, 320
 Vestre Sunnmøre gjens. Brandtrygdslag,
 kass. fhv. lærer Bern. Torset
 Vetterhus, Lars T, betj., 777
 Vikene, Martin M, gbr., 3600, 923 ...
 — Mathias, kårn., 12,600, 722
 Voldsæter, Adolf, fisker, 1560
 Øksnøy, Elias, form., 1400, 3403
 Ørbek, O .o.r.sakk., 17,000, 3200

Postadr.: Liset i Sunnmør.

Aarvik, Albert, arb., 1109
 — Albrikt, kårn., 250
 — John, arb., 1258
 — Landhandel, (Markus A Thorseth, 3900,
 1339)
 Grønnevik, Andreas, kårn., 5000, 330
 Liset, Olav J, poståpner, 1400, 1239
 Liseth, Eivind, gbr., 2500, 1044
 Oksavik, Amund, pens., 100, 1468
 — Elias, arb., 2343
 — Kristian, gbr., 534
 Skrede, Anna, småbr., 700, 234
 — Petter S. småbr., 1400, 886
 Slettestøyl, Bjarne, arb., 800
 — Kristen, gbr. og fisker, 900
 — Ola A, kårn., 8000, 615
 Sæther, Emil R, lærer, 2068
 Torset, Bern., pens., 1400, 3140
 — Johannes B, arb., 400, 651
 — Karl J, arb. 2900, 1428
 — Rasmus B, arb., 6300, 2163
 — Tomas J, arb., 600, 1517

 **OLUF BJØRNESETH & CO A/S**
 HENR. MAGNUS C S
COLONIAL ENGROS **BERGEN**

Torseth, Adolf, handelsm., 50,000, 4668
 — Adolf A, arb., 448
 — Annanias, småbr., 6000, 725
 — Julius, arb., 600, 1517
 — Markus, handelsm., (Aarvik Landhandel)
 — Ola A, gbr. og fisker, 1800, 569
 Tøddenes, Andres P, arb., 800
 — Anton, arb., 2500, 1259
 — Bernh., arb., 2400, 997
 — Hans P, arb., 1282
 — Kristen P, arb., 1238
 — Petter A, gbr., 1900, 417
 — Rasmus, kårn., 1700, 310

Postadr.: Rovde.

Aarskogs Landhandel, (fru Berte Liseth),
 18,500, 4195
 Aasemyr, Andreas, fisker, 1600, 41
 — Johannes, gbr., 5800, 455
 Aasevik, Hans, gbr., 3600, 864
 Aarskog, Alv, gbr., 2700, 790
 — Anton, gbr., 7200, 511
 — Berte B, renten., 4200, 209
 — Jakob A, gbr. og fisker, 1000, 656
 — Paul, sen., kårn., 500, 250
 — Paul P, gbr. og fisker, 1000, 907
 — Pauline, skredder, 4500, 296
 — Peter, handelsm., 52,900, 3430
 — Rasmus, gbr., 9100, 1092
 — Susanne, kårk., 1300, 250
 Andersen, Nils, fisker, 1100, 111
 Andersen, Peder, skipper, 4300, 1989
 Bandhus, Albert, gbr., 709
 Berge, Kristine, søster, 975
 Dalen, Elmer O, snekker, 2061
 Enebak, Adolf A, gbr., 2300, 474
 — Ola K, gbr., 3500, 730
 Enebakke, Peder, renten., 12,700, 28
 Haanes, Annanias, kårn., 1200, 478
 — Jakob, gbr., 8100, 1012
 — Johannes B, gbr., 8700, 809
 — Marta, strikkerske, 2100, 483
 — Rasmus, kårn., 1000, 250
 — Botved kårn., 3500, 917
 Hovden, Daniel L, gbr., 1700, 565
 — Oluffa, håndv., 1000, 350
 Høydal, Eilert J, gbr., 200, 620
 Knardal Martinus, kårn., 4400, 250
 — Petter N, gbr., 650
 Koppen, Lars, gbr., 5700, 1555
 Korsfur, Andreas I, gbr., 4200, 1118
 — Hans A, gbr., 3600, 4075
 Kvalen, Amanda R, 5000, 1260
 Lianes, Karl, mask., 3000, 2186
 — Lars, gbr., 9600, 490
 Lille-Rovde, Andreas M, kårn., 800, 290
 — Johan, arb., 1200, 630
 — Johan M, pens., 6900, 2790
 — Martinus, betj., 540
 — Odin, gbr., 2700, 631
 — Petter, gbr., 425
 — Sevrine, renten., 5300, 270

Lille-Røvde, Ola, skipper, 3900, 2777
 Ljøse, Olav, gbr., 10,900, 1490
 — Sevrine, kårk., 250
 Midthø, Andreas, gbr., 700, 622
 — Anna R, kårk., 250
 — Edvard, gbr., 4900, 460
 — Mads, kårn., 300, 250

Nedrelid, Peder, skipper, 2602
 Nygård, Knut K, gbr., 1500, 987
 — Olai K, gbr., 2000, 498

Onarheim, Knut L, gbr., 400, 807
 — Lars, kårn., 528

Redse, Adolf A, kårn., 13,400, 1303
 — Andreas A, gbr., 12,700, 987

Rovde, Jakob O, kårn., 15,000, 360
 — Johan T, småbr., 3900, 297
 — Johannes, gbr., 8900, 490
 — Johannes A, arb., 4100, 2503
 — Mattias, skom., 1500, 1306
 — Olav P, sjøm., 2500, 1850
 — Otto, kårn., 250
 — Paul P, sen., gbr., 8000, 1575
 — Ragnvald, sjøm., 5800, 1218
 — Sigurd, gbr., 4000, 1119

Rovdestranda Handelslag, best. Andr. Slettevold, landh., 40,500, 1970

Rot, Fredrik O, gbr., 1800, 316
 Røvde, Andreas S, landh., 1300

Skolbones, Johan, gbr., 500
 Slagnes, A, lærer, 2486

Slettevoll, Andreas, styrar, 600, 2238
 — Ivar, postf., 6200, 2417
 — Jakob, gbr., 4000, 591

Standal, Kristoffer, gbr., 4100, 680
 Strømme, Andreas, pens., 4000, 1000

Sundnes, Anders B, gbr., 1133
 — Andreas R, kårn., 5600, 1089
 — Hans, gbr., 2800, 733
 — John P, gbr., 692
 — Per, lærer, 14,900, 3700
 — Per J, styrer, 500, 2201
 — Søren, fisker, 2400, 529

Sylte, Rasmus, lærer, 735
 Søvdsnes, Anders P, gbr., 7000, 993

— Andreas J, gbr., 3100, 418
 — Edvard, gbr., 2300, 372
 — Emil J, fisker, 5000, 674
 — Johan, gbr., 4600, 261
 — Knut, gbr., 8900, 447
 — Paul, 2400, 2613
 — Peter N, kårn., 1000, 350
 — Teodor, renten., 6000, 227

Tøddenes, Martin, stuer, 1800, 1232
 Vedeld, Ola O, snekker, 1000, 300

— Olav, gbr., 2300, 410
 — Paul P, sen., kårn., 5800, 460
 — Paul P, jun., gbr., 10,400, 979
 — Peder O, snekker, 300, 636

Vedelden Torbjørn, gbr., 12,200, 718
 Vikebakk, Johan, renten., 7000, 450

DE GODE KAFFESORTER - MØRE KJØPMÆNDS

Sande herred

114,88 km.², 2582 innb., Sande sogn, Herøy og Sande lensm.distr., Sande tinglag, Søre Sunnmøre sorenskr. Antall skylds. eiend. 424 med en samlet matr.skyld av 420 sk.mk. Gjennems.n.verdi pr. sk.mk. 3806 kr. — For budg.året 1933/34 utgj. den saml. ant. innt. 484,975 kr., formue 1.600,529 kr., fordelt på 948 skattydere, saml. herredsskatt 54,196 kr.

Postadr.: Bringsinghaug.

Andersen, Hjalmar, fisker, 500, 450
 Birkestrand, Oluf, småbr., 3700, 550
 — Robert, fisker, 1500, 300
 Brække, Bjarne, småbr., 400, 525
 — G C, landh., 19,959, 875
 — Johannes, 1125
 — Karl J, småbr., 400
 — Kjartan, fisker, 325
 — Lauritz, småbr., 3500, 600
 — Rasmus, småbr., 350
 — Severin E, arb., 450
 Bugge, Einar, fisker, 600
 Dybdal, Ole, småbr., formue 1400
 Dybvik, Leif, arb., 2000, 400
 Ervik, Alf, fisker, 500, 400
 — Jørgen, gbr., 4150, 850
 — Karl, fisker, 500, 400
 — Odd, fisker, 500, 400
 — Per, fisker, 500, 400
 — Rasmus, fisker, 500, 400
 Flatøy, Olrik, småbr., 8250, 1125
 Haberstad, Martin, småbr., 1000
 Hatlebrekke, Sigurd, småbr., 4300, 70
 Hauge, Andreas, lærer, 2775
 — August, gbr., 6350, 850
 — P S, arb. og pens., 2700, 1275
 Haugen, Anton M, fisker, 300
 Kaarstad, Mattias, småbr., 600
 Kalsnes, Baard R, fisker, 300
 — Bjarne R, fisker, 500, 325
 — Jakob, småbr., 650
 — Njaal, 1850, 1275
 — Rasmus, småbr., 1450, 550
 Kvanne, Andreas, småbr., 1000, 275
 — Anton, kårn., 2000, 350
 — Johan, småbr., 2750, 375
 — Johannes O, gbr., 3650, 625
 — Konrat A, fisker og gbr., 5450, 525
 — Lars N, småbr., 5950, 350
 — Mattias, fisker, 500, 500
 — Mons, småbr., 2000, 350
 — Nikolai D, småbr., 2000, 400
 — Nikolai L, småbr., 500
 — Olaf, landh., 1500, 350
 — Olai M, fisker, 225
 — Ole O, småbr., 3000, 650
 — Petter A, småbr., 100, 550
 — Petter P, småbr., 5300, 650
 — Ragnvald A, fisker, 1500, 350
 Kvangsøy Handelslag, best. Johs. Brekke,
 landhandel
 Lade, Ragnv., lærer, 2900

Lade, Regine, småbr., 2000, 300
 Malvik, Nils, småbr., 3500, 600
 Myren, Baard, fisker, 500, 325
 — Elise, pens., 700
 — Karl, småbr., 2000, 500
 — Karl, småbr., 5850, 775
 — Karl K, fisker, 1500, 375
 — Kornelius, småbr., 3000, 550
 — Ole, småbr., 4500, 1625
 Myrvold, August, småbr., 300
 — Erling, fisker, 350
 — Olaf, fisker, 325
 Ostringen, Jakob, fisker, 900, 325
 Pahr, Peder, gbr., 645
 Riste, Sigvald, gbr., 3800, 700
 Ristesund, Alfred, gbr., 5000, 675
 — Andreas, gbr., 5100, 375
 — Dorteia, kårk., 2000, 250
 — Edv. L, småbr., 850, 550
 — Hans E, arb., 425
 — Johannes, småbr., 2700, 700
 — Julius, fisker og gbr., 4150, 675
 — Kristoffer, fisker og gbr., 3650, 750
 — Olai, kårn., 2000, 300
 — Per K, fisker, 2000, 350
 — Petra P, kårk., 6000, 250
 — Rasmus E, fisker, 300
 — Rasmus G, fisker og gbr., 2500, 700
 — Rasmus V, småbr., 6750, 525
 — Søren, småbr., 1000, 700
 Rønnestad, Ansgar, småbr., 3000, 250
 — Olai, småbr., 5100, 675
 Simones, Ingvald P, fisker, 300
 — Petter, småbr., 225
 Skarmyr, Petter, småbr., 750
 Slettestøyl, Gjert, fisker, 2000, 500
 Solvang, August, småbr., 1000, 400
 — Rasmus, kårn., 2000, 250
 Støilen, Olai H, småbr., 3000, 550
 Støle, Johan, småbr., 2950, 500
 Støylén, Magnus, landh., 45,450, 1725
 Sørdal, Dankert, fisker, 500, 350
 — Jakob, fisker, 250
 — Severin, småbr., 4100, 500
 Varholm, Johan, arb., 975
 Vestnes, Ivar, småbr., 1600, 350
 — Rolf, småbr., 1000, 500
 Vikene, Olai, småbr., 250, 600
 Vonheim, Georg, arb., 425
 — K E, småbr., 1600, 225
 — Leif A, fisker, 250
 Østringen, Edvin, fisker, 325
 — Karl, småbr., 2000, 700



brukes fra Nordkapp til Lindesnes

Postadr.: Gjerdsвика.

Brungot, Anders K, fisker, 200
 — Sverre K, fisker, 200
 Gjerde, Alfred A, fisker, 300
 — Andreas J, kårn., 250
 — Anton O, småbr., 1350, 875
 — Artur S, fisker, 200
 — Bjarne J, arb., 450
 — Dan. A, fisker, 300
 — Ingvald, gbr., 2100, 250
 — Johan A, småbr., 450
 — Johan S, fisker, 300
 — Johannes S, fisker, 350
 — Justus, småbr., 3650, 725
 — Ludvik, småbr., 650
 — Olaf J, fisker, 300
 — Olaf S, fisker, 300
 — Petter J, arb., 500
 — Petter S, fisker, 250
 — Sevrin A, fisker og gbr., 5300, 600
 — Sivert O, småbr., 750, 350
 — Sverre S, fisker, 350
 Gjersvik Trævarefabrik, (snekker Johs. D Sandanger)
 Gjersvika Elektrisitetsverk, interess.sk., form. gbr. Artur Gjerde
 Gotten, Arnmarta, kårk., 150
 — Karl S, småbr., 500, 275
 — Lars I, småbr., 650, 375
 — Petter S, småbr., 1100, 300
 Hagman, Alfrid, småbr., 5500, 750
 Hagmann, Lauritz, gbr., 9450, 750
 Hageseth, Paul, gbr., 4000, 750
 Hatlebrekke, Birger, småbr., 1325
 Hestnes, Ole lærer 4650
 Hide, Anton, småbr., 1200, 425
 — Dorteia, kårk., 150
 — Hans P, gbr., 6450, 700
 — Johan B, småbr., 3400, 400
 — Johannes A, småbr., 1100, 375
 — Johannes J, småbr., 300, 475
 — Mattias, småbr., 4400, 900
 — Nils, småbr., 600
 — Petter M, kårn., 1000, 150
 Kløvning, Elias, kårn., 300
 Lindlof, Rudolf, småbr., 1500, 375
 Muren, Alf P, fisker, 325
 — Anders J, fisker, 275
 — Bern. A, arb., 900, 850
 — Bern. G, småbr., 2700, 750
 — Gabriel, pens., 1000, 775
 — Jakob G, småbr., 4400, 775
 — Johan A, fisker og gbr., 3200, 675
 — Johan J, småbr.
 — Olaf G, arb., 2500, 1650
 — Paul P, fisker, 300
 — Per A, fisker og gbr., 4550, 450
 — Per G, fisker og gbr., 1150, 475
 — Petter P, gbr., 2300, 500
 Møller, H, landh., 1350, 550
 Nuren, Norman J, fisker, 200
 Riise, Gabriel, småbr., 1000, 300

Sandanger, Adolf, disp., 11,650, 500
 — Alf H, fisker, 225
 — Brødr., A/s, disp. Adolf Sandanger, landh., sild- & fiskforr., formue 5000 kr.
 — Frants, gbr., 5750, 525
 — Hans, gbr., 750, 775
 — Jakob H, fisker, 350
 — Jens R, småbr., 400
 — Johs. D, snekker, 1050, 775
 — Malkolm, fisker, 375
 — Mattias, fisker, 300
 — Nikolai, gbr., 6200, 850
 — Olaf H, fisker, 300
 — Ole D, best., 4000, 500
 — Oskar, handelsmann, 7600, 1250
 — Peder, fisker, 200
 — Rasmus, småbr., 3150, 600
 Sande Tøndefabrik (disp. A. Sandanger)
 Stokset, Adolf, gbr., 7150, 1050
 — Alet, kårk., 2000, 200
 — Anders A, fisker, 200
 — Isak I, småbr., 2000, 400
 — Isak M, kårn., 200
 — Johannes O, fisker 200
 — Magnus O, fisker, 200
 — Nils I, fisker, 350
 — Olaf B, småbr., 250, 41
 — Ole O, småbr., 400, 51
 — Paul, småbr.
 Strand, Hans J, fisker, 500
 — Jakob J, småbr., 400
 — Paul J, fisker, 400
 Sætren, Jakob J, fisker, 200

Postadr.: Hakallestrand.

Bellen, Johan, småbr., 1000, 500
 — Sivert, fisker, 225
 Bergsnæv, Knut, arb., 625
 — Oskar, småbr., 400
 — Paul, fisker, 400
 Brandal, Johannes, småbr., 1300, 1475
 Gundersen, Nils, småbr., 400, 1025
 Håberg, Johan, småbr., 2300, 600
 Haaberg, Konrat, småbr., 3500, 650
 — Nils, arb., 300, 350
 — Severin J, gbr., 2000, 375
 Haberg, Johannes, arb., 500, 1150
 — Julius, arb., 650
 Halsebakk, Andreas, småbr., 2800, 350
 — Ansgar, fisker, 400
 — Marius, fisker, 350
 Halsen, Enok, fisker og gbr., 1150, 475
 — Nikolai, fisker, 1600, 525
 — Nikolai, d. y., arb., 400
 — Nils, arb., 475
 — Olaf N, fisker, 2000, 350
 Hammerren, Alvin, arb., 775
 — Elias, småbr., 1000, 500
 — Petter, fisker, 450
 — Sverre, småbr., 350
 Hølen, Anders O, småbr., 1950, 400
 — Andreas, småbr., 1000, 475
 — Jakob, kårn., 200

- Holen, Johannes, småbr., 1450, 625
 — Petter P, arb., 575
 — Rolf, småbr., 150, 1000
 Kaarstad, Edv., småbr., 5000, 625
 Kløvning, Bern. B. fisker og gbr., 300, 350
 — Olaf J, fisker og gbr., 3750, 575
 — S J, landh., 3550, 650
 Kobbevik, Alfred, fisker, 400
 — Erling, fisker, 400
 — Kjartan, fisker, 400
 Kobbervik, Kornelius, fisker og gbr., 1000, 550
 Kragset, A O, landh., 10,550, 550
 — Anders, småbr., 1000, 500
 — August, betj., 5200, 825
 — Gerhard, fisker og gbr., 1600, 650
 — Hans, gbr. og poståpner, 6100, 1600
 — Knut, fisker, 3000, 525
 — Olaf, småbr., 4400, 850
 — Petter, småbr., 1400, 600
 Lothe, Alfred, fisker og gbr., 900, 375
 Molvik, Halkjel, gbr., 5350, 525
 — Olai, småbr., 1000
 Nystøyl, Anders, arb., 650
 — Karl P, fisker, 225
 — Karl S, fisker, 400
 — Mattias, småbr., 1750, 600
 — Petter, gbr., 1200, 700
 — Sivert, småbr., 4700, 375
 — Sverre P, fisker, 350
 Rosnes, Lars, arb., 3100, 2625
 Rønnestad, Alfred, småbr., 3050, 575
 — J L landh., 14,550, 825
 — Sigvald, småbr., 2800, 600
 Sandvik, Emil, fisker, 400
 — Gustav, gbr., 600, 425
 — Johannes, arb., 750
 — Kornelius, arb., 7550, 975
 — Petter O P, fisker og gbr., 5550, 750
 — Severin, småbr., 2600, 575
 Sehaug, Oskar, arb., 4000, 2600
 Simones, Karl, arb., 900
 Støylen, Mattias, lærer, 3600, 3425
 Sætrevik, Aasmund, arb., 500, 1150
 — Alfred, småbr., 3600, 525
 — Hans M, småbr., 350, 400
 — Jakob, arb., 2000, 300
 — Monrad, arb., 1000, 700
 — Olaf M, småbr., 2500, 950
 — Ole A, småbr., 2400, 425
 — Ole P, småbr., 1000, 200
 — Sivert, småbr., 3000, 350
 Vorren, Bern., småbr., 275
 — Ole, fisker, 375
- Postadr.: Haugsbygda.**
 Almstad, Johan H, arb., 1000, 1675
 — Lauritz, arb., 500
 Aurvold, Elias, 375
 — Erik, gbr., 1350, 500
 — Knut, fisker, 350
 — Olaf, fisker, 200
 Bøe, Jakob J, småbr., 350
- Bøe, Leif, fisker, 275
 — Ludvik N, gbr., 10,250, 750
 — Njal, fisker, 225
 — Ole A, gbr., 5650, 650
 — Paul, landh., 13,400, 950
 Furstrand, Lorents, småbr., 2400, 325
 Gjerde, Klarents, fisker, 400
 — Olai, småbr., 2800, 600
 Grønvold, Oskar, småbr., 1500, 525
 Gurskevik, Petter P, arb., 2800, 1250
 Hagen, Rasmus, kårn., 300
 Halkjælsvik, Knut, småbr., 50, 575
 Hauge, Adolf, kårn., 3000, 300
 — Alfred A, fisker, 400
 — Andreas A, småbr., 2100, 600
 — Daniel, kårn., 3000, 250
 — Gustav J, /fisker og gbr., 6350, 625
 — Jakob G, fisker, 250
 — Hans P, fisker, 250
 — Johan A, småbr., 575
 — Johan O, småbr., 3350, 500
 — Karl D, småbr., 3000, 300
 — Lars, kårn., 4850, 350
 — Mindor P, fisker, 250
 — Olaf P, fisker, 500
 — Oskar S, småbr., 100, 375
 — Per P, fisker, 250
 — Per S, småbr., 900, 575
 — Ragnar A, fisker og gbr., 4000, 925
 — Ragnvald A, fisker, 400
 — Ragnvald G, fisker, 200
 — Rasmus A, småbr., 3100, 600
 — Severin, kårn., 200
 — Sverre D, fisker, 400
 — Søren, kårn., 3000, 300
 — Torvald A, fisker, 400
 Hølte, Ivar S, fisker, 275
 Kjælsvik, Hjalmar, fisker, 725
 — Petter, småbr., 1850, 325
 Langva, Konrad, arb., 425
 — Lauritz, håndv., 6300, 1175
 Lillebø, Jakob J, fisker, 400
 — Jakob R, småbr., 1250, 550
 — Johan, småbr., 350
 — Karl Johan, småbr., 1650, 625
 — Rasmus, fisker, 350
 Lillevold, Bernt, småbr., 3350, 700
 Muren, Leif, småbr., 950, 775
 — Ludvik, småbr., 2050, 925
 Myklebust, Andreas K, landh., 10,700, 1175
 — Gerhard, småbr., 4850, 375
 — Jakob E, småbr., 350, 625
 — Johan S, småbr., 3000, 750
 — Johannes, småbr., 6100, 675
 — Kristian A, 500
 — Kristoffer, fisker, 2000, 525
 — Ole A, småbr., 775
 — Oskar A, fisker og gbr., 1000, 625
 — Oskar J, håndv., 1100, 650
 — Paul E, fisker, 350
 — Rasmus A, småbr., 275
 — Rasmus O, gbr., 750, 350
 — Rolf, betj., 900



„FAMILJE“ - den jevne husholdningskaffe

Myklebust, Samson, fisker, 400
 — Sigurd J, fisker, 1000, 525
 — Sigurd R, fisker, 450
 Notøy, Sigurd, arb., 4900, 700
 Nybø, Harald, småbr., 4650, 550
 Ose, Egil, fisker, 300
 Rødset, Emil, småbr., 450
 — Karl P, småbr., 2750, 550
 — Peder S, fisker, 300
 — Peder Sigvartsen, fisker, 300
 — Sigurd, fisker, 250
 Samtrygd, Assuranseforeningen gjens.,
 opr. 1910 adm. dir. gbr. Jakob Sætre
 Sandvik, Johan P, fisker, 550
 Saure, Jens K, fisker, 300
 — Johan J, fisker, 3000, 250
 — Karl, småbr., 400
 — Kornelius, kårn., 200
 — Per, småbr., 1700, 375
 — Petter E, fisker, 250
 — Sigurd K, fisker, 500
 Sætre, Anfin, småbr., 4300, 500
 — Bjarne J, fisker, 325
 — Halfdan P, fisker, 200
 — Hermand, småbr., 225
 — Hermod P, fisker, 500
 — Ingvald O, fisker, 275
 — Jakob J, småbr., 1500
 — Jakob O, fisker, 275
 — Johan J, fisker og gbr., 6300, 600
 — Johan P, småbr., 2600, 625
 — John J, fisker, 325
 — Olaf I, fisker og gbr., 9550, 600
 — Olaf P, fisker, 225
 — Paul I, småbr., 1750, 450
 — Paul P, fisker, 225
 — Petter T, fisker og gbr., 1850, 400
 — Rasmus P, småbr., 450
 — Trygve P, fisker, 1000
 Sætrevik, Johan A, småbr., 950
 Tollaas, F A, lærer, 2700
 Vaage, I O, handelsm., 7500, 2125
 — Johan, arb., 400
 — Simon P, fisker, 2000, 500
 Varholm, Johan, arb., 2525
 Vik, Gustav A, småbr., 450, 725
 — Johan K, småbr., 450
 — Johan P, fisker og gbr., 600
 — Kristian J, fisker, 375
 — Petter J, fisker, 450
 — Rasmus A, småbr., 400, 1050
 — Rasmus P, fisker og gbr., 7300, 900

Postadr.: Haugsholmen.

Frekøy, Emil, småbr., 4000, 700
 Frimanslund, Ansgar, betj., 150, 1000
 — Dankert, renten., 20.000, 600
 — Hanna, kårk., 19.050, 725
 — Ivar, betj., 7400, 1300
 — Ragnvald, renten., 20.000, 600
 — Sverre, betj., 1850, 725
 — s Søner, S A, A/s, disp. I Frimans-
 lund, landh. & fiskforr., 3200, 421

Halkjelsvik, Vilhelm, fisker, 1000, 400
 Haugsholmens Sildoljefabrik, formue 10.000
 Veige, J, fyrvokter, 2875
 — Petter J, fisker, 400

Postadr.: Larsnes.

(Se også Rovde Herred).

Almestad, Hans J, småbr., 500, 1450
 — Mattias J, småbr., 2860, 725
 — Peder, småbr., 1350, 475
 — Rasmus P, småbr., 1300, 375
 Bjørlykke, Jakob, pens., 3475
 Bøe, Nikolai, småbr., 4100, 600
 Bøen, Kristianne, lærerinne, 3700
 Dyrhol, Bjarne, arb., 250
 — Hjalmar, arb., 300
 — Sverre, A/s, landh., 4000, 350
 Eikenes, Nils, småbr., 100, 450
 Flaaskjer, Kaare, 207
 Halle, Anton P, småbr., 2000, 200
 — Daniel J, fisker, 300
 — Ely J, småbr., 3000, 325
 — Hans, gbr., 11.650, 600
 — Peder P, fisker, 1000, 525
 — Per H, fisker, 2000, 1525
 — Petter B, småbr., 5600, 600
 — Rasmus O, småbr., 5750, 850
 — Severin K, gbr., 7050, 575
 Kabbenes, Ivar, småbr., 2300, 700
 Knotten, Adolf O, småbr., 500, 400
 — Artur, småbr., 3650, 250
 — Gerhard, småbr., 2400, 525
 — Hans S, fisker, 1300, 300
 — Hjalmar, småbr., 3150, 325
 — Jakob O, fisker og gbr., 1450, 550
 — Olaf, arb., 2350
 — Ole, småbr., 1000, 750
 — Petter A, småbr., 1700, 300
 — Petter P, fisker og gbr., 3750, 400
 — Severin D, arb., 450
 — Severin I, småbr., formue 2600
 — Severin O, fisker, 300
 Kragset, Ivar, småbr., 800, 1325
 Krogen, Mattias, fisker og gbr., 8700, 500
 Langberg, Hans, småbr., 550, 850
 Myklebust, Gina, kårk., 3000, 250
 — Severin E, småbr., 500, 425
 Nupen, Daniel S, fisker, 350
 — Ingvald, småbr., 4400, 450
 — Johan D, småbr., 5150, 575
 — Mattias M, småbr., 1600, 375
 Nygård, Petter A, småbr., 1100, 425
 Roald, Ragnvald, småbr., 1000, 500
 Roppen, Sigvald, småbr., 6450, 950
 Sandvik, Alf, arb., 450
 — Anton I, småbr., 600, 600
 — Egil, fisker, 250
 — John K, arb., 500
 — Nils P, gbr., 4250, 600
 — Petter I, småbr., 4100, 900
 — Petter J, småbr., 700

Bennett Reklame & Annonsebyrå a.s Trondheim

Vi har dyktige tegnere og står til tjeneste med utkast og overslag.

Sandvik, Petter P, gbr., 2400, 450
 Storegjerde, Andreas L, gbr., 7550, 775
 — Erling, fisker, 2000, 925
 — Johan, fisker og gbr., 6000, 625
 — Lars, betj., 3400, 1100
 — Olaf, håndv., 2000, 250
 — Sivert, gbr., 3400, 875
 Strand, Einar, arb., 650
 — Erling O, fisker, 350
 — Oskar, fisker og gbr., 2475
 — Per O, fisker, 300
 — Severin O, fisker, 250
 Sætre, Johan S J, småbr., 350
 Vågen, Andreas K, småbr., 5000, 800
 — Andreas P, småbr., 2000, 550
 — Jørgen, småbr., 375
 — Lars H, småbr., 5100, 700
 — Palmer, småbr., 2500, 575
 Vaagen, Anna, kårk., 200
 — Kanutta, kårk., 5000, 300
 — Sigvald, fisker og gbr., 450, 850
 Venge, Ole, småbr., 500

Postadr.: Sandshamn

Aakre, O A, lærer, 2125
 Aaland, Rasmus, arb., 775
 Aamelfot, Hans, småbr., 6400, 550
 Borgund, Dina, lærerinne, 5000, 3600
 Bringsvor, Alfred, småbr., 475
 — Anders S, fisker og gbr., 4100, 700
 — Ingeborg, småbr., 4100, 325
 — Ingolf, fisker, 1500, 350
 — Johan P, gbr., 123
 — Leonora, småbr., 4100, 325
 — Ole L, kårk., 4000, 300
 — Petter J, fisker, 275
 — Petter J, småbr., 5700, 650
 — Sigvart, fisker og gbr., 2050, 650
 Elk, Elias, arb., 800
 Eltvik, Paul, småbr., 1000, 650
 Fiskaa, Ansgar, handelsm., 2000, 250
 Follestad, Ivar, småbr., 6250, 850
 — Knut, småbr., 4600, 500
 Fredly, Hjalmar, fisker, 350
 — Kaspar, fisker, 350
 Haugen, Bern. A, fisker, 1000, 450
 — Konrad A, fisker, 1000, 300
 — Olaf M, fisker, 1000, 325
 — Severin, gbr., 10,250, 1050
 Helland, Helene, kårk., 1500, 325
 — Jess, fisker, 1000, 375
 — Johan S, fisker og gbr., 12,300, 975
 — Synneve, kårk., 300
 — Øysten, fisker, 2000, 400
 Hide, Bernt, arb., 600
 Kinden, Andriane, kårk., 2000, 200
 — Berte, pens., 475
 — Hagbart, småbr., 250, 575
 — Olaf, småbr., 4800, 650
 Kopernes, Sigv., arb., 400
 Kriken, Ole, arb., 450
 Langva, A, handelsm., 29,000, 875
 Liljedal, Olaf, fisker og gbr., 10,250, 775

Olsen, Ditlef, landh., 41,050, 4750
 — Njål, betj., 800
 Otterlei & Longva, (Ole O Otterlei og Andreas Longva), landh. bakeri & fiskforr.
 Otterlei, Ole, handelsm., 18,200, 975
 Sande, Abraham, kårk., 450
 — Bendik, småbr., 1000, 350
 — Einar, småbr., 500
 — Karl E, fisker, 250
 — Knut J, gbr., 2700, 300
 — Leif E, fisker, 225
 — Olaf P, fisker, 500, 325
 — Olaf R, fisker, 3500, 450
 — Ole P, fisker, 1150, 425
 — Petter A, småbr., 4300, 750
 — Petter A, fisker, 250
 — Petter O, småbr., 7450, 450
 Sandebak, Harald, fisker, 350
 Sandbakk, Egil, fisker, 1000, 450
 Sandvik, Kamilla, poståpner, 16,000, 1725
 Skare, Anders, fisker, 2000, 325
 — Askild, gbr., 3600, 525
 — Gerhard, håndv., 1000, 300
 — Jakob A, gbr., 3250, 800
 — Knut K, gbr., 8300, 625
 — Kristianne, gbr., 4900, 300
 — Olaf K, arb., 500
 — Oline, småbr., 5700, 550
 — Ragna, pens., 10,400, 1925
 Strømsnes, Egil, fisker, 225
 — Einar, fisker, 1000, 375
 — Elias, fisker, 900, 325
 — Halfdan, fisker, 1000, 250
 Støyle, Adolf, gbr., 7000, 1000
 — Alf G, småbr., 5850, 575
 — Johannes G, småbr., 4400, 550
 — Olaf A, gbr., 5850, 575
 Støyli, Gerhard, kårk., 1500, 375
 — Ole J, kårk., 1500, 300
 — Severin, gbr., 21,500, 475
 Sæter, Rasmus, fisker, 300
 Sætre, Sverre, fisker, 300
 Vaage, Alf P, fisker og gbr., 1500, 475
 — Hans I, fisker og gbr., 1800, 750
 — Knut J, fisker, 1000, 350
 — Kornelius, fisker, 5500, 550
 — Odd I, fisker, 300
 — Olaf A, fisker og gbr., 12,250, 1075
 — Olaf O, arb., 1000, 350
 — Peder P, kårk., 1000, 300
 — Petter P, fisker, 1000, 375
 — Ragnvald J, fisker, 1000, 350
 — Rasmine, kårk., 1000, 225
 — Severin A, kårk., 1000, 225
 Varholm, Adolf, småbr., 450
 Voksøy, Hans, småbr., 2450, 775
 — S J, handelsm., 4200, 1100
 Vorren, Einar K, fisker, 1000, 425
 — Elias K, fisker, 1000, 400
 — H S, handelsm., 750
 — Karl E, gbr., 4500, 600
 — Karl K, fisker, 250
 — Karl S, fisker og gbr., 5250, 700



„JAVA 1 B“ - den kræsnes kaffe

Vorren, Odd P, fisker, 250
 — Sverre K, fisker, 225
 Østlund, Karl, småbr., 1100, 625

Postadr.: Sorbrandal.

Aaram, Hans, pens., 1000, 1150
 — Jonas, gbr. og form., 10,150, 3800
 — Jonas J, d. y., arb., 1125
 — Johannes, gbr. & landh., 5800, 650
 — Olai, småbr., 2400, 625
 Arset, Mons, lærer, 10,000, 4550
 — Oline, småbr., 1000, 250
 Bergsnæv, Lars, arb., 625
 Bjørlykke, Knuts, enke, gbr., 2650, 100
 — Lars, kårn., 2000, 275
 — R L, gbr., 8650, 525
 Brandal, Andreas, pens., 1150, 875
 — Arne, fisker, 300
 — Einar, sykkelrepr., 3000, 500
 — Jakob, gbr., 1550, 625
 — Kamilla, jordmor, 900
 — Knut, elektr. inst., 500
 — Nikolai, småbr., 2450, 1275
 — Ole, gbr. og sjersj., 8550, 2125
 — Petter, betj., 350
 Fosnavåg, Petter, gbr., 1000, 500
 Håberg, Ansgar, småbr., 2400
 Hammerren, Oskar, gbr., 1150, 700
 Holen, Marius, småbr., 1000, 650
 — Ottar, 600, 525
 — Rasmus, fisker, 400
 Løvold, Alf, gbr., 3050, 500
 Mitlid, Bent, kårn., 550, 225
 Nedrelid, Ingeborg, kårk., 2000, 200
 — Mons, gbr., 2650, 425
 Olsen, Elert, småbr., 300

Rønnestad, Emil, landh., 3850, 825
 — Johannes, arb., 925
 — Magnus, arb., 925
 Skagen, Fritjof, arb., 500, 1550
 Toftesund, Petter, småbr., 400
 Øvrelid, Hans H, gbr., 2700, 500
 — Hans J, kårn., 1500, 275
 — Johan, gbr., 6850, 625

Postadr.: Voksa.

Baade, Alf, arb., 1075
 — Anton, gbr., 2900, 575
 — Fredrik, småbr., 15,550, 325
 — Sigvold, småbr., 12,700, 750
 — Torvald, småbr., 11,400, 400
 — Trygve, arb., 675
 Blindheim, Robert, arb., 1200
 Flatøy, Kornelius, fisker, 9000, 650
 — Rasmine, småbr., 2650, 325
 Iversen, Karl, arb., 1100
 Myklebust, Petter, arb., 2000, 550
 Møller, Annar, arb., 1175
 Sandvik, Justus, arb., 725
 — Oluffa, småbr., 2000, 350
 Støyle, Karl, småbr., 200
 Voksøy, Alf P, arb., 475
 — Anfin, arb., 1125
 — Anna, småbr., 2300, 200
 — Ansgar, arb., 850
 — Bjarne, arb., 1025
 — Jakob, arb., 775
 — Kalkfelter, A/s, 1000
 — Kalkverk, A/s, 10,000, 1200
 — Ole, arb., 1050
 — Petter S, gbr., 1600, 400

Sandøy herred

16,04 km.², 1355 innb., Sandøy sogn, Sund lensm.distr. og tingl., Romsdal sorenskr.
 Antall skylds. eiend. 157 med en saml. matr.skyld av 127 sk.mk. Gjennemsns.verdi pr.
 sk.mk. 3318 kr. — For budg.året 1933/34 utgj. den samlede ant. innt. 353,307 kr., formue
 1,271,200 kr., fordelt på 558 skattydere, saml. herredsskatt 42,236 kr.

Postadr.: Finnøy i Romsdal

Berg, Beate, lærerinne, 5300, 3175
 Eidskrem, Agnar, arb., 1400
 Eivindson, Albert, handelsm., 8200, 1350
 — Andr., handelsm., formue 9700 kr.
 — Brødrene (Ole og Albert Eivindson),
 landh., sild og fiskforr.
 — Ole, handelsm., 17,000, 1850
 Finnøy, Andr. H, bankst., 26,000, 2575
 — Erling N, arb., 2000, 650
 — Ingeborg Eivindsen, gbr., 11,000, 450
 — Ivar S, fisker, 300

Finnøy, Knut, pens., 1000, 500
 — Nils N, Motorfabrikk, A/s, disp. Nils N
 Finnøy, 2100, 275
 — Nils K, gbr. og fisker, 27,000, 1025
 — Nils N, jun., best., 1025
 — Odlaug K, 750
 — Ole N, arb., 1000, 1350
 — Olav N, betj., 1225
 — Sevrin, gbr. og fisker, 5700, 325
 — Sverre, arb., 800, 1325
 Gåsøy, Fredrik, gbr. og fisker, 1550

DE GODE KAFFESORTER - MØRE KJØPMÆNDS

Gåsøy, Paul K, gbr., 350
 Gjertvik, Johan, arb., 550
 Justsem, Martin, arb., 650
 Korsvik, Olav, arb., 975
 Krogsæter, Johan, fisker, 15,000, 1775
 Larsen, Simon, arb., 550
 Magerøy, Johan, fisker, 2700, 550
 — Konrad, arb., 3000, 1050
 Ona, Rikard, fisker, 300
 Sandøy, Johan J, fisker, 375
 — Sparebank, opr. 1912, forv.kap. 1/1 1933
 699,000 kr., form. i dir. Andr. H Finnøy,
 kass., poståpner S J Viken, 67,000, 1800
 Skorge, Andr., fisker, 500, 475
 Steinshaug, Paul E, arb., 1500
 Sæterøy, Gustav, arb., 400
 — Johan J, gbr. og fisker, 14,000, 600
 — Kristoffer, arb., 1500, 925
 — Mons N, gbr. og fisker, 5500, 350
 — Nils H, fisker, 450
 — Nils P, fisker, 500, 225
 — Ole J, fisker, 600, 475
 — Peder M, gbr. og fisker, 8000, 600

Postadr.: Harøy

Ankjel, Hjalmar, arb., 650
 Aure, Bjarne, arb., 21,000, 825
 Austre Harøy, A/s, form. P A Huse, landh.,
 formue 14,000 kr.
 Breivik, Arne I, fisker, 900, 325
 — Elias L, gbr. og fisker, 15,000, 1825
 — Ivar K, gbr. og fisker, 10,000, 850
 — Lars E, fisker, 1800, 550
 — Leif L, fisker, 14,000, 1925
 — Matias K, fisker, 700, 450
 — Peder J P, fisker, 900
 — Peder K, fisker, 600, 575
 — Per E, fisker, 575
 Brunvoll, Asbjørn, fisker, 1800, 1250
 — Elias, handelsm., 400
 — Elias E, fisker, 2400, 375
 — Elias N, fisker, 600, 575
 — Erling, fisker, 325
 — Ingv. M, fisker, 800, 850
 — Johan J, gbr., 2900, 75
 — Jon, lærer, 2700
 — Knut A A, gbr., 2300, 450
 — Kristian K, fisker, 600, 400
 — Leif K, fisker, 2700, 1000
 — Nils K K, gbr. og fisker, 3500, 900
 — Nils M O, gbr. og fisker, 5300, 600
 — Olaus O, fisker, 950
 — Olav, fisker, 1500, 125
 — Peder P, fisker, 500, 4675
 — Ragnv. K, fisker, 800, 950
 — Salomon, gbr., 11,000, 500
 — Sæbjørn, gbr. og fisker, 4700, 3350
 — Telefonlag, interess.sk., form. gbr. K A
 Brunvoll
 Bruvik, Kristian P, arb., 1275
 — Lars P, arb., 1900, 975
 — Nils P, arb., 500

Bruvoll, Andr. O, arb., 100, 375
 — Ingolf E, arb., 300
 — Magnar, arb., 300
 Bøe, Gunvald, 1300
 Dalhaug, Knut, arb., 850
 Duklæt, Trygve, fisker, 2025
 Dyrkorn, Bergliot, betj., 675
 Edvardsen, Einar, arb., 1000, 1075
 Eidsvik, Petter, arb., 1800
 Emblem, Anton, arb., 675
 Erlandsen, Egil, arb., 2125
 Fjortoft, Andreas, gbr. og fisker, 650
 — Odd, arb., 350
 Gangstad, Lars, arb., 3000, 1050
 Harnes, Andreas I, gbr., 6000, 225
 — Andreas M, fisker, 500, 325
 — Anton, arb., 1350
 — Arnold A, arb., 475
 — Bernt M, fisker, 200
 — Einar E, arb., 525
 — Elias E, håndv., 500, 500
 — Elias I, gbr. og fisker, 12,000, 575
 — Elias R, fisker, 1400, 400
 — Harald O, fisker, 1200, 900
 — Ingebrikt A, arb., 1000, 925
 — Ingvald, gbr. og fisker, 4000, 850
 — Ivar M, arb., 425
 — Lars P L, gbr. og fisker, 10,000, 975
 — Laurits L, gbr. og fisker, 7000, 1000
 — Magnus O, arb., 3000, 725
 — Martin A, gbr. og fisker, 9700, 325
 — Ole Halås, arb., 1600
 — Ole A A, fisker, 2400, 925
 — Ole H, fisker, 16,000, 450
 — Ole M, fisker, 550
 — P M, fisker, 825
 — Rasmus A E, gbr., 12,000, 325
 — Rasmus R, arb., 925
 — Trandamperi, interess.sk., form. gbr. Knut
 L Harneshaug
 Harneshaug, Hans N, fisker, 500
 — Hans P, fisker, 2000, 850
 — Hans S, fisker, 625
 — Ingvald, gbr. og fisker, 3800, 500
 — Ivar N, fisker, 625
 — Knut A L, gbr. og fisker, formue 600 kr.
 — Leif L, fisker, 500, 375
 — Magner, fisker, 1850
 — Nils I, fisker, 350
 — Peder S, arb., 350
 — Sofus, fisker, 3600, 775
 Harøens Torvstrøfabrik (Nils Øiehaug)
 Hatlehol, Asbjørn, fisker, 2200, 775
 — Karl, fisker, 500
 — Peder K, gbr., 1100, 75
 — Ragnar, fisker, 1475
 — Rasmus, gbr., 6400, 375
 Havnes, Toralf, arb., 2400, 1800
 Hegdal, Otto, fisker, 6500, 1750
 Humlung, Rasmus, fisker, 425
 Huse, Arnvid O, fisker, 1925
 — Einar O, fisker, 800



brukes fra Nordkapp til Lindesnes

- Huse, Elias O, gbr. og fisker, 1300, 350
 — Elisabeth, gbr., 2500, 475
 — Erling O, arb., 1500, 875
 — Håkon O, fisker, 1050
 — Harald O, fisker, formue 1400 kr.
 — Ingebr. P, best., 1500
 — Ivar P, gbr., 3100, 300
 — Johan T, gbr., 650
 — Jon O, fisker, 1800, 1300
 — Ole T P, gbr., 325
 — P A T, gbr., 2000, 1125
 — Paul P, gbr., 14,000, 1550
 — Peder O, fisker, 1000, 625
 — Rasmus O, gbr. og fisker, 1300, 425
 — Sverre K, fisker, 500, 650
 — Trygve, fisker, 950
 Husøy, Andr. A, arb., 400
 — Andr. O, arb., 2600, 800
 — Eivind, betj., 1425
 — Ingrid, arb., 700
 — Martin A, fisker, 1400
 — Peder A, fisker, 875
 Kjersem, Johan H, håndv., 900, 775
 — Klara, håndv., 500
 Knudsen, Hjalmar, fisker, 2500, 2750
 Krakeli, Dorthea, best., 650
 Langva, Ragna, betj., 475
 Marøy, Elias E, fisker, 30,000, 1425
 — Erling E, fisker, 14,000, 800
 — Jonas E, fisker, 700, 400
 — Peder E, fisker, 4000, 375
 Morsund, Ingv. K, fisker, 4500, 1450
 — Ingvald O, arb., 1275
 — Jon L, gbr. og fisker, 18,000, 725
 — Kristoffer O, fisker, 950
 — Lars, fisker, 2000, 625
 — Lars J, pens., 350
 — Lars J, jun., fisker, 700, 400
 — Ole N, fisker, 300
 — Oskar A, fisker, 350
 — Rasmus I, fisker, 950
 — Rasmus O, fisker, 2200, 750
 — Tranbrønderi, interess.sk., form. gbr.
 John Morsund
 Nøgva, Johan, arb., 1600
 — Olav, fisker, 2275
 Opstad, Jon, fisker, 1475
 — Paulus, fisker, 1250
 Orten, Bernat, arb., 7000, 1425
 Røsek, Anton P, gårdbruker og fisker, 5200,
 500
 — Einar L, fisker, formue 500 kr.
 — Hans O, gbr., 4800, 350
 — Ingeleiv, gbr., formue 6100 kr.
 — Ingv. K, gbr. og fisker, 2800, 325
 — Johan J, gbr. og fisker, 16,000, 500
 — Jon O, fisker, 200
 — Jon R, gbr. og fisker, 9000, 550
 — Jonas R, fisker, 3100, 300
 — Lars E, gbr. og fisker, 11,000, 575
 — Lars S, gbr. og fisker, 6300, 325
 — Nils K, gbr., 1000, 1125
 Røsek, Ole A J, arb., 2000, 375
 — Ole A O, gbr., 21,000, 475
 — Ole R, kårn., formue 4400 kr.
 — Peder J, arb., 9800, 375
 — Peder O, gbr. og fisker, 5500, 150
 — Tranbrønderi, interess.sk., form. gbr.
 Lars E Røsek
 Sandsvik, Johs., fisker, 325
 Sandøy, Elias M, fisker, 1550
 — Gunnar T, arb., 450
 — M P, gbr., 9300, 900
 — Per M, fisker, 800, 500
 — Thomas, skredder, 300, 525
 — Thomas, A/s, konfeksjonsfabrik
 Schønning, Alfred, fisker, 2750
 Selvik, Peder, gårdbruker og fisker, 3900,
 1125
 Skotheim, Olav, landh., 2700, 2225
 Solheim, Adolf, fisker, 500, 500
 Steinshamn, Asbjørn P, fisker, 1500, 175
 — Einar, fisker, 12,000, 1475
 — Formjølffabrik, A/s, disp. I P Huse, silde-
 mel, sildeolje, fiskemel
 — Harald O, fisker, 9300, 900
 — Knut G, fisker, 1500, 900
 — Leiv P, fisker, 1500, 225
 — Leonard, fisker, 7500, 1800
 — Peder G, jun., fisker, 1500, 150
 — Stine, arb., 1500, 750
 — Erling N, fisker, 1200
 Storholm, Peder O, arb., 575
 Stornes, Olav, arb., 475
 Sulabakk, Anton, fisker, 4650
 Sæbjørnsen, A, handelsm., 22,000, 2000
 — Andr. O, kontorm., 10,000, 475
 — Hans Hansen arb., 675
 — Jonas O, fisker, 5000, 1550
 — K, handelsm., 22,000, 2650
 — Olav P, arb., 800
 — Ole E, gbr., 1700, 1025
 — Ottar O, fisker, 5000, 1425
 — s, Brødr. Hvalstation (Andr., Karl og S
 Sæbjørnsen)
 Sæter, Olaus, arb., 1925
 Sæteryig, Harald H, fisker, 3200, 1350
 — Kaare R, fisker, 500, 375
 Sæterøy, Håkon, fisker, 700, 575
 — Knut H, gbr., 12,000, 550
 Ugelvik, Marie K, arb., 500
 Vatne, Arnvid, arb., 275
 — Ole K, arb., 750
 Vingansen, Age, arb., 425
 Volle, Paul O, arb., 1200
 Vostein, Martin, arb., 2200, 900
 Øihaug, Nils, trevarefabrikk, 400, 500
 — Olav, håndv., 3600, 550

Postadr.: Ona

- Aas, Johan, fisker, 750
 — Ludvig, fisker, 2600, 450
 Arnetzen, Hans, fisker, 275
 Berg, Anton, landh., 2000, 1375

Bjørnerem, Syvert, fisker, 1100, 1075
 Didriksen, Edvard, fisker, 1000, 250
 Eliassen, Olav, fisker, 375
 Hansen, Alfred, fisker, 3200, 250
 Høgdal, Olav, forv.ass., 1500, 1850
 Hurlen, Sigurd, lærer, 2675
 Husø Tranbrenneri (gbr. ne Peder N og Peder J Husøy)

Husøy, Alf P, håndv., 275
 — Alfred M, fisker, 3000, 800
 — Arne O, fisker, 200
 — Elias P, fisker, 600, 175
 — Konrad M, fisker, 5200, 625
 — Kristian P, gbr. og fisker, 9100, 875
 — Nils A P, fisker, 4100, 500
 — Notbruk, interess. sk.,
 — Olav K P, fisker, 3000, 450
 — Ole A P, fisker, 3700, 500
 — Ole O, fisker, 1000, 200
 — Ole I, fisker, formue 1100 kr.
 — Ole P, gbr., 3600, 450
 — Oskar O, fisker, 250
 — Otto P, fisker, 700, 425
 — Peder N, kårn., 6500, 300
 — Peder P, fisker, 1800, 250
 — Rafael N, fisker, 800
 — Sverre O, fisker, 500, 150
 Iversen, Iver I, fisker, 2500, 275
 Jensen, Ole E, fisker, 3300, 525
 Johansen, Ole J, fisker, 550
 Johansen, P M, fisker, 1500, 825
 Jonsen, Andr., fisker, 2500, 400
 Langset, Sverre, fisker, 500, 1275
 Lillevik, Simon, pens., 8000, 500
 Nilsen, Nils A, fisker, 900, 650
 — Ragnvald, arb., 1000, 950
 Olsen, Ole, landh., 8000, 1000
 Ona, Albert R, fisker, 275
 — Alfred E, fisker, 325
 — Einar R, fisker, 700, 300
 — Erling I, fisker, 325
 — Hans K, fisker, 475
 — Harald, håndv., 325
 — Ingvald R, fisker, 1800, 350
 — Ivar B K, fisker, 1600, 325
 — Ivar I, jun., fisker, 1000, 375
 — Jonas R, fisker, 1050
 — Kristofer I, fisker, 800, 400
 — Martin R, fisker, 575
 — Matias P, fisker, 2200, 275
 — Meyer, fisker, 575
 — Nils Olsen, los, 20,000, 1650
 — Ole E M, fisker, 700, 275
 — Ole M E, fisker, 600, 525
 — Ole M I, fisker, 450
 — Salomon J, fisker, 1700, 825
 — Sigurd N, fisker, 1500, 450
 — Sivert Olsen, pens., 5000, 1100
 Sivertsen, Nils A, sild- & fisk, motoroljer, fiskeredsk., landh., 12,000, 1150
 Sletvåg, Edv., emb.m., 2100, 2350
 Tangen, Berdon, fisker, 800, 375

Tangen, Ludvig, fisker, 600, 300
 — P M, fisker, 6100, 300
 Viken, S J, poståpn., 4000, 1950
 — Syvert, fisker, 1100, 400

Postadr.: Orten

Lyngvær, Albert, fisker, 475
 — Einar R, fisker, 600, 325
 — Erling, fisker, 2200, 375
 — Handel (Klara Lyngvær), landh.
 — Ingebrigt B, gbr. og fisker, 2600, 300
 — Jens I, fisker, 4100, 450
 — Laurits K, fisker, 1700, 575
 Nerland, Mads, gbr., 800, 700
 Orten, Charles, fisker, 1400, 275
 — Knut A P, gbr. og fisker, 425
 — Kristofer P, fisker, 1300, 275
 — Olav K A, fisker, 225
 — Peder E K, gbr., 2100, 450
 — Peder J I, gbr., 2400, 450
 — Peder K A, fisker, 600, 350
 — Peder P, gbr., 3600, 500
 — Rasmus I, gbr. og landh., 17,000, 650
 — Rasmus K, fisker, 225
 — Sivert R, gbr. og fisker, 1100, 625
 Oterhals, Johan O, arb., 300
 Røstad, Olav O, fisker, 1500, 200
 Sandøy, Laila, 1375
 Sjursen, Harald, fyrv., 1700, 2250
 Stokksund, Ole, fisker, 700, 275

Postadr.: Sandøy

Husøy, Nils, 2850
 Sandøy, Albert A, fisker, 1000, 475
 — Andreas J, gbr. og fisker, 2600, 400
 — Andreas R, fisker, 6500, 950
 — Bernt P, fisker, 600, 700
 — Gunnar P, gbr. og fisker, 10,000, 900
 — Handelslag, L/L, best. Karl Vatne, landh., 11,000, 400
 — Ivar I, gbr. og fisker, 16,000, 1325
 — Jakob Paulsen, fisker, 300
 — Jakob Pedersen, fisker, 1100
 — Jakobia, poståpner, 375
 — Johan P, fisker, 1500, 275
 — Jonas J, fisker, 1600, 375
 — Jonas K, gbr. og fisker, 11,000, 650
 — Knut K, fisker, 1200, 450
 — Lauritz E, fisker, 9000, 1325
 — Ludvik, gbr. og fisker, 600
 — Margrethe E, gbr., 10,000, 650
 — Nils J, fisker, 22,000, 1450
 — Olav H, fisker, 4000, 1150
 — Paul J, gbr. og landh., formue 5700 kr.
 — Paul P, kårn., 4000, 375
 — Peder J, gbr. og fisker, 28,000, 1075
 — Peder K, gbr. og fisker, 2800, 425
 — Rasmus P, gbr., 500, 500
 — Rasmus T, kårn., 2400, 550
 — Thomas H, fisker, 5000, 1050
 — Torstein P, fisker, 6000, 1075
 Vatne, Karl, best., 5100, 1875



OLUF BJØRNESETH & CO A/S
 HENR. MAGNUS C.S.
COLONIAL ENGROS **BERGEN**

Skodje herred

121,41 km.², 1561 innb., Skodje sogn, lensm.distr. og tingl., Nordre Sunnmøre sorenskr. Antall skylds. eiend. 252 med en samlet matr.skyld av 458 sk.mk. Gjennems.n.verdi pr. sk.mk. 3104 kr. — For budg.året 1933/34 utgj. den saml. ant. innt. 318,653 kr., form. 2,307,800 kr., fordelt på 679 skattydere, saml. herredsskatt 42,028 kr.

Postadr.: Brusdal.

Brusdahl, Andreas Eide, arb., form. 2000
 — Lauritz, småbr., 1000, 325
 Eide, Alfred, chauffør, 875
 Fremmerhus, Martinus, kårn., 200
 Hauge, Karsten og Ottar, gbr., 600
 Lande, Ragnvald, gbr., 8000, 825
 Lund, Lars J, småbr., 2600, 1500
 Nørve, Karl N, trearb., 450
 — Ludvik, mask., 3450
 Reiakvam, Andreas M, småbr., 900, 375
 — Jakob K, småbr., 4200, 500
 — Jørgen K, småbr., 3900, 25
 — Martinus J, kårn., 8000, 400
 — Rasmus, gbr., 5500, 625
 — Sigvald, småbr., 3800, 150
 Slettebak, Jakobine, småbr., 2800, 200
 Sollum, Hans, småbr., 2100, 350
 Sorte, Kristen L, gbr., 12,500, 750
 Tøssebro, Hjalmar, arb., 775
 Øvstegård, Rasmus, lærer, 3150

Postadr.: Glomsetbygd.

Digernes, Jens K, arb., 675
 Flåte, Lars J, småbr., 2800, 250
 Glomset, Bastian J, gbr., 9300, 450
 — Bernt J, arb., 19,000, 1475
 — Johan J, arb., 400
 — Knut K, arb., 425
 — K A, landh., 2900, 975
 — Ole D, gbr., 14,100, 1150
 — Peter B, småbr., 3800, 625
 Gudmundset, Anton E, gbr., 6100, 650
 — Eilert A, arb., 2100, 625
 — Lars A, gbr., 6400, 600
 Heggebak, Edvart J, gbr., 8600, 525
 — Johannes, gbr., 10,500, 850
 — Oluf, fisker, 3600, 525
 — Peder J, arb., 150
 Honningdal, Ingvald K, småbr., 5200, 900
 — Johan K, gbr., 11,400, 900
 — Karl D, kårn., 2000, 300
 — Lars J, renten., 26,000, 925
 Honningsdalsnes, Lars O, arb., 600, 425
 — Ole Ø, gbr., 11,600, 825
 Indrebø, Petter O, arb., formue 1800
 Indrevik, Hans M, gbr., 10,300, 825
 — Johan J, arb., 325
 — Lars J, gbr., 9300, 575
 Kaldhussæter, Karl K, småbr., 1100, 425
 Larsen, Lars, telefonbest., 8700, 1675
 Lyshol, Martinus, lærer, 2600
 Nesvik, Karl K, arb., 250

Nesvik, Knut K, småbr., 2300, 275
 Nonsvik, Peter, småbr., 450
 Rabben, Oluf O, gbr., 5500, 625
 Salkjelsvik, Johan, pens., 3100, 3150
 — Kristoffer J, håndv., 800, 128
 Sorte, Anders, arb., 200
 — Anna, kårk., 3500, 275
 — Knut P, arb., 7000, 200
 — Kristen O, gbr., 13,800, 1000
 — Lars P, gbr., 11,200, 575
 — Marius, arb., 175
 — Ole P, gbr., 14,600, 1050
 — Peter O, landmåler, 7000, 4325
 Sortehaug, Alfred, fisker, 325
 — Edvart P, arb., 250
 — Ivar P, arb., 175
 — Johannes P, arb., 100
 — Jørgen, veivokter, 1200
 — Karl J P, arb., 125
 — Lars P, arb., 250
 — Peter E, gbr., 3300, 425

Sortevik, Lars P, arb., 200
 — Nikolai, arb., 150
 — Peter N, gbr., 5300, 550
 Valde, Andreas A, småbr., 2100, 525
 — Jakob A, arb., 350
 — Johan P, arb., 200
 — Jørgen L, gbr., 12,100, 625
 — Lars A, arb., 600, 125
 — Lars J, pens., 2000, 3525
 — Lovise P, gbr., 8600, 475
 — Peder P, gbr., 13,000, 850
 — Peter J, gbr., 3100, 625
 Vang, Lars S, arb., formue 1800
 Ytrevik, Amund P, gbr., 8400, 700
 — Karl E, gbr., 6000, 825

Postadr.: Langskipsøy.

(Se også Ørskog Herred).

Håhjem, Elling P, kårn., 1000, 275
 — Lars P, gbr., 9200, 700
 — Peter E, gbr., 15,600, 900
 — Petrine, arb., 4000, 275
 Håhjemsvik, Lars L, småbr., 3400, 450
 Pedersen, Wilhelm, best., 1250
 Qvale, Andr., lensm., 82,000, 9100
 — Henrik Dæ, gbr., 125,000, 2800
 Solnør Høvleri, Sag- og Møllebruk, (lensm., A Qvale)
 Valde, Peter R P, arb., 850

Postadr.: Skodje.

Arønes, Theodor, arb., 1800
 Alstad, Ruth, sykepleiske, 800
 Ambjørnes, P, baker, 4200, 625
 → Sverre, baker, 1500, 400
 Apelvik, Knut P, kårn., 4000, 425
 → Ole O, gbr., 16,300, 1150
 → Peter K, gbr., 11,400, 800
 Aure, Karl, skom., 5600, 1000
 Beite, Lars O, gbr., 3200, 825
 → Peter P, gbr., 4600, 350
 → Sivert L, småbr., 4200, 500
 → Østen, gbr., 5400, 325
 Berg, Erling, gbr., 8600, 1200
 → Ingebrigt, kårn., 2000, 350
 → Karl O, småbr., 700, 175
 → Oskar, arb., 1700, 200
 Birkelund, Johan, gbr., 8000, 550
 → Josef, arb., 500
 → Peder J, kårn., formue 10,000 kr.
 Bjørkly Hotel (P M O Skaue)
 Brune, Peter P, småbr., 3100, 1050
 Bruteig, Joh. Chr., reisende, 850
 Digerens, Kristen, småbr., 5000, 2475
 Eidskrem, Kristian, småbr., 900, 900
 Ekroll, Andreas B, gbr., 675
 → Einar E, gbr., 9100, 800
 → Elias E, kårn., 1000, 300
 → Endre, A, trearb., 4000, 125
 → Ingvald Th., arb., 2000, 325
 → Jakob J, fisker, 150
 → Lars B, småbr., 2200, 500
 → Lars I, gbr., 500, 450
 → Ole Th., gbr., 2900, 575
 → Ole P J, gbr., 1000, 175
 → Peder P, gbr., 4800, 975
 → Peter B, trearb., 1000, 500
 → Peter P, lærer, 2575
 Engeseth, Anna Marie, kårk., 2000, 100
 → Hanna J, gbr., 20,800, 1225
 → Ivar P, gbr., 3500, 1150
 → Jakobine P, gbr., 2500, 200
 → Johan P, gbr., 3300, 775
 → Peter S, fisker, 150
 → Sivert S, småbr., 1600, 475
 → Sofie, kårk., 200
 → Thomas P, gbr., 5200, 725
 Engesethdalens Handel, A/s, best. gbr. Ivar
 Engeseth, landh., 1000, 425
 Erstad, Johannes O, småbr., 2300, 350
 → Karl N, arb., 800
 → Nils K, småbr., 2900, 375
 → Ole A J, gbr., 1700, 1375
 → Ole J, kårn., 300
 → Sivert H, arb., 225
 Fremmerlid, Anker, småbr., 700, 675
 → Johan, kårn., 5700, 375
 Fylling, Elias P, gbr., 5400, 750
 → Erling, smed, 800, 575
 → Hans, smed, 4500, 425
 → Karl N, kårn., 250
 → Karl Th., gbr., 3000, 675

Fylling, Knut L, gbr., 3400, 675
 → L P & Søn, A/s, landh. (aktiekap. kr. 12,000), styre L P og Peter Fylling, 14,000 675
 → Lars O, småbr., 3200, 550
 → Lars P, best., 6300, 350
 → Ludvik A, kårn., 1000, 325
 → Marie Th., bestyrerinne, 500, 650
 → Melvin K, småbr., 575
 → Peder K, småbr., 5400, 425
 → Peter L, best., 525
 → Severin S, gbr., 6700, 850
 → Sivert L, småbr., 2100, 300
 Grindvik, Edvart K, småbr., 2100, 225
 → Knut O, gbr., 7400, 725
 → Lars O, gbr., 8200, 975
 → Nils O, småbr., 1000, 825
 → Ole K, småbr., 6800, 350
 → Ole S, kårn., 1000, 200
 Græsdals Auto (Haakon Græsdal) rute
 Tennfjor—Stette—Ålesund
 Græsdal, Haakon K, arb., 475
 → Ingeborg E, småbr., 3800, 150
 → Karl K, gbr., 375
 → Knut K, rutebiltrafikk Engesetdalen—
 Skodje—Ålesund, 4000, 475
 → Lise J, kårk., 2000, 100
 → Ludvik J, gbr., 2500, 250
 → Nikolai, gbr., 4000, 650
 Grødås, Ole O, maler, formue 2000 kr.
 Hansen, Gunder, arb., 325
 Hartmann, Konrad, arb., 1400
 Hatlevik, Martinus, skomaker, 5700, 800
 Hofseide, Elias, fisker, 600, 650
 Hofset, Ludvik, småbr., 5400, 600
 Holmeset H O, lærer, 3150
 Kringstad, Karl K, opsynsm., 2700
 Landnes, Lars A, gbr., 1700, 1075
 Langnes, Andreas, gbr., 4700, 1125
 Lundebo, Peter K, arb., 600
 Løvold, Ole O, småbr., 4800, 900
 Midtliid, Johan O, arb., 600
 → Peter I, kårn., 1000, 250
 → Peter O, arb., 2100, 500
 → Rikard O, arb., 675
 → Peter P, gbr., 13,200, 1150
 Moe, Lars, arb., 675
 → Sevrine, pensj., 2700, 1900
 Myklebust, Karl, lærer, 1500
 Nedrelid, Lars, arb., 1000, 325
 Otterlei, Lars, småbr., 600
 Roald, Martin, driftsbest., 2000, 1950
 Skar, Karl R, gbr., 4100, 425
 → Oluf, småbr., 500
 Skaue, Peder, landh., 4600, 575
 → Peter, arb., formue 1200 kr.
 → s Rutebilselskap hotelleier P M O
 Skaue, rute Vestnes—Vatne—Skodje—
 Ålesund
 Skodje Gamlehjem, best. Marie Th. Fylling
 → Elias Th., kårn., 6000, 250
 → Gustav, leitnant, 5500, 1600



„101“ er anerkjent overalt

Skodje Hotel (frk. Helga Roald)
 — John O, kårn., 12,200, 400
 — Knut B, småbr., 24,000, 625
 — komm. Elektrisitetsverk, driftsbest.
 Martin Roald
 — Kristen A, gbr., 8700, 600
 — Landhandel A/S, best. Alf Valde,
 landh., 4200, 275
 — Lars H, gbr., 14,900, 950
 — Lars N, kårn., 1500, 350
 — Ludvik L, gbr., 6000, 375
 — Ludvig O, gbr., 7000, 775
 — Magnus J, gbr., 8700, 1275
 — Nils P, gbr., 9100, 700
 — Ole P, gbr., 11,900, 600
 — Oliver J, gbr., 2200, 625
 — Peter O, kårn., 1000, 250
 — Peter P, trearb., 9600, 725
 — Reveopdretteri, andelslag, best. gbr.
 Kr. Digernes
 — og Ørskog Auto A/S, disp. landh. P Fyl-
 ling, rutebiltrafikk Vaksvik—Skodje—
 Ålesund, 3900, 701
 — Østen, småbr., 5900, 325
 Skodjereite, M J, dreierverksted, spes.-
 fabr. av flatbrødkjevler, 800, 750
 Skodjevåg, Bernhard, gbr., 2700, 475
 — Peter B, kårn., 200
 Solhaug, Ole P, småbr., 1900, 325
 — Peder S, småbr., 4700, 375
 Solheim, Reidar, dyrløge, 2925
 Sorte, Kolbein, poståpner, 2700, 1125
 Stenset, Peder, arb., 4000, 725
 Stige, Johan J, gbr., 3200, 925
 — Lars P, gbr., 10,600, 900
 — Ludvik L, gbr., 6900, 725
 — Peter I, kårn., 2000, 300
 — Peter P, gbr., 6200, 900
 Storsæter, Ivar I, gbr., 3400, 400
 — Johan, gbr., 11,000, 1075
 Strand, Knut I, småbr., 400
 Strømmen, Karl O, småbr., 1900, 550
 — Nils N, småbr., 775
 — Ole H, kråm., 4000, 400
 — Ole O, gbr., 9300, 600
 — Peter N, arb., 600
 Støverstein, Oskar, gbr., 4100, 725
 Sæter, Edvart, småbr., 1900, 1425
 Tafjord, Andreas, skredder, 1600, 300
 — Hjalmar, skredder, 400
 Torstensen, Oluf, renten., 3000, 125
 Uhlen, O Chr., rutebiltrafikk, rute Vaks-
 vik—Skodje—Ålesund
 Ulvestad, Olaf, arb., 175
 Vågenes, Sigurd, sognepr., 1125
 Vadset, sen., Johs., landh., 10,400, 2025
 — Jr., Johs., best., 3000, 1300
 — Olav J, småbr., 600, 625
 Valde, Alf G, best., 1600, 500
 — Jostein G, gbr., 6700, 400
 — Ragna, enke, pensj., 4000, 2575
 Vernøens Blårevfarm (Brødr. Refsnes,
 Ålesund)

With, Roger, sognepr., 3250
 Ytreberg, Jens, småbr., 3900, 400
 — Knut, småbr., 3200, 350
 Ytrelid, E P, rutebiltrafikk, rute: Solnør-
 dal i Ørskog—Skodje—Ålesund, 6500
 700
 — Knut P, gbr., 6500, 900
 Ytrevik, Karl A, fisker, 2400, 300
 — Martin A, fisker, 1200, 125
 Ødegård, Sakarias, småbr., 1100, 525
 Øie, Lars B, småbr., 4800, 550
 Østgård, Lars, kårn., 5000, 200
 Øie, Olaf L, arb., 450

Postadr.: Stettevik

Hagen, K J, lærer, 3300
 Leite, Elias, arb., 225
 — Johan M, gbr., 425
 — Karl Jetm., arb., 7800, 250
 — Knut L, gbr., 9900, 1150
 — Lars J, arb., 1500, 250
 — Lars K, fisker, 100
 — Oskar P, skipper, 1000, 2150
 — Peder P, småbr., 2100, 625
 — Sverre P, fisker, 600, 200
 — Sølfest, kårn., 12,000, 350
 Nes, Jakob P, gbr., 7300, 750
 — Peder H, gbr., 4200, 850
 — Peter H, gbr., 6200, 600
 Skodje og Vatne Sparebank, op. 1863,
 forv.kap. 1/1 1933 1,711,000 kr., adm. dir.
 gbr., E J Bruteig, kass. gbr. Lars
 Valde, 285,000, 4000
 Stenset, Ole O, småbr., 2700, 625
 Stette, Hans Jetm., kårn., 1500, 375
 — Hans Joh., gbr., 7700, 500
 — Johan G, gbr., 12,400, 900
 — Johan P, småbr., 5200, 600
 — Jonas, handelsm., 2000, 925
 — Lovise Jetm., kårk., 2500, 275
 — Peder P, gbr., 9400, 675
 — Sivert H, gbr., 9500, 550
 Storhaug, Daniel P, gbr., 6400, 700
 — Lovise J, kårk., 3000, 275
 — Martinus G, fisker, 5400, 75
 — Ole L, gbr., 13,500, 775
 — Peter G, gbr., 8900, 725
 Svarte, Sverre O, gbr., 5900, 900

Postadr.: Tennfjord.

(se også Vatne herred)

Opskar, sen., Andreas A, arb., 225
 — Daniel J, arb., 300
 — Johan J, gbr., 7600, 725
 — Karl A, arb., 250
 — Martin A, arb., 125
 — Rasmus J, gbr., 10,500, 800
 Stafset, Emil P, gbr., 3900, 700
 — Ole K, gbr., 7600, 900
 — Peder K, gbr., 950
 Stenset, Johan K, kårn., 1000, 200
 — Karl O, gbr., 12,000, 1050
 — Ludvik R, gbr., 7700, 850

Bennett Reklame & Annonsebyrå a.s Trondheim

Annonseformidling, Tegninger, Reklametjenester.

Storset, Peter A, gbr., 5400, 425
 Storhaug, Johannes, trearb., 3200, 375

Postadr.: Utvikbygda.

Digernes, Lars P, fisker, 1200, 225
 — Peder K, gbr., 15,000, 1075
 — Peder P, trearb., 350
 Dyroy, Lars S, småbr., 3200, 225
 Engeset, Gunder, lærer, 2975
 Fylling, Eivind K, fisker, 350
 — Karl K, fisker, 350
 — Karl O, gbr., 2500, 575
 Græsdal, Jørgen J, småbr., 3200, 350
 Gudmundset, Laura, arb., 3600, 1550
 Høivik, Andreas A, småbr., 6500, 1000
 — Ludvik, gbr., 3100, 775

Høivik, Nils K, småbr., 3200, 675
 Indvik, Karl O, gbr., 12,700, 600
 Mørkeset, Nikolai I, fisker, 500, 350
 — Peder L, gbr., 3500, 650
 — Ragna, enke, småbr., 175
 Natvik, Johan H, landh., 1000
 Refsnes, Gustav, reverøker, 250
 Salkjelsvik, Kristoffer N, småbr., 7400, 600
 — Lauritz N, småbr., 6700, 500
 — Nikolai, trearb., 1000, 250
 — Nils, trearb., 2000, 450
 Tøssebro, Peter J, småbr., 1700, 325
 Utvik, Knut K, gbr., 8300, 1150
 — Peder O, gbr., 12,200, 1300
 Vemøy, Knut, gbr., 700

Stangvik herred

510,98 km.², 2180 innb., Stangvik og Todal sogn, Stangvik lensm.distr. og tingl., Nordmør sorenskr. Antall skylds. eiend. 222 med en saml. matr.sk. av 767 sk.mk. Gjennemsn.verdi pr. sk.mk. 3342 kr. — For budg.året 1933/34 utgj. den saml. ant. innt. 707,473 kr., form., 5,298,900 kr., fordelt på 922 skattydere, saml. herredsskatt 81,839 kr.

Postadr.: Ålvundfjord

Ansnes, Olav, gbr., 12,400, 1425
 Brekken, Halvor, skredder, 500
 — Henrik O, småbr., 4700, 1575
 Engen, O, gbr., 23,000, 4160
 — Olav O, småbr., 4200, 1125
 — Oluf S, småbr., 2100, 1125
 Flå, Lars O, kårn., 2900, 4500
 Fuglevåg, Lars H, husm., 2200, 750
 — Marit, renten. 18,100, 650
 — Tore Olsen, snekker, 6900, 1100
 Hals, Ole Einarsen, gbr., 47,200, 1850
 Havidal, Kristian, småbr., 2700, 850
 — Ole O, gårdsarb., 2500, 475
 Hyldbak, Ivar, snekker, 1000, 650
 Kårvand, Torbjørn, jordarb., 450
 — Tore, småbr., 2100, 450
 Levik, Bjarne, lærer, 1000
 — Idri, renten., 4000, 200
 — Jo, gårdeier, formue 6100 kr.
 — Ole Kristensen, gbr., 650
 Reinset, Gjertrud, renten., 8000, 460
 — Ingrid, småbr., 9900, 600
 — Knut I, renten., 25,800, 850
 — Knut Olsen, gbr., 79,700, 2890
 Reiten, Tore, gbr., formue 11,100
 Rødset, Edv., skogsarb., 600
 — Ole, gbr., 33,100, 2050
 Røe, Henning, skogsarb., 2000, 500
 Røkkum, B J, gbr., 136,900, 4020
 — Brit, gbr., 1000, 800
 — Handelsforr., (A Røkkum), landh., 900, 900

Røkkum, John J, småbr., 3000, 800
 — Lars Larsen, småbr., 1200
 — Martin B, kårn., 8000, 1000
 — Martinus I, småbr., 1500, 450
 — Olav Larsen, gårdsarb., 700
 Seljebø, Knut, husm., 2000, 375
 — Kristen, skogsarb., 2500, 375
 — Nils Johnsen, gbr., 76,300, 2740
 — Ole K, veivokter, 5000, 1150
 Sesbø, Edv. Johansen, småbr., 5600, 875
 — Einar Kristensen, gbr., 24,300, 1650
 — Kristine K renten., 7500, 2150
 — Ole Olsen, gbr., 28,900, 1525
 — Tore K, renten., 975
 Skar, Anders, jordarb., 425
 Smiset, Erik O, småbr., 1000, 825
 — Ole Eriksen, gbr., 13,700, 800
 — Ole J, småbr., 3000, 500
 Strand, Anders, jordarb., 450
 — Peder, skredder, 1000, 775
 Ulvund, I/S, 30,000, 275
 — Albert Andersen, småbr., 2075
 — Erik, kårn., 4500, 450
 — Halvor Eriksen, gbr., 40,200, 1425
 — Ingvald Kr., renten., 15,900, 800
 — Ingvald, gårdsarb., 1000, 450
 — Martinus, landh., 2170, 2170
 — Nils Toresen, gbr., 35,500, 2050
 — Ole J, jordarb., 1000, 650
 — Paul, 2000, 450
 — Sagbruk, interess.sk., best. gbr. O Hals
 — Tore Toresen, småbr., 7500, 550



„JAVA 1 B“ - den kræsnes kaffe

Postadr.: Arnes i Nordmør

- Aarnes, Edv. Olsen, gbr., formue 14,400 kr.
 — Einar J, anl.arb., 2000
 — Elisabet, renten., 23,400, 600
 — Even Johnsen, gbr., 23,900, 1650
 — Gustav D, landh., 6,400, 1000
 — Kalkstensbrudd, formue 166,900 kr.
 — Lars J, anl.arb., 1900
 — Magnus Olsen, gårdsarb., 625
 — Oddmund K, anl.arb., 1975
 — Olav K, gbr., 26,900, 1000
 — Ole E, anl.arb., 1950
 — Ole J, anl.arb., 1925
 — Ole K, kårn., 475
 — Ole Olsen, gbr., 25,100, 1000
 — Peder A, sjøm.,
 — Sivert D, anl.arb., 2000, 2100
 — Bævre, Lars M, pens., 400
 — Dalsæg, Johan, best., 17,300, 4900
 — Garte, Peder, anl.arb., 2000
 — Glærum, Olav, anl.arb., 2000
 — Hamnes, Knut, poståpner, formue 2000 kr.
 — Lars O, renten., 38,000, 1300
 — Ole K, gbr., 24,200, 900
 — Mikkelsen, Rolf, gbr., 4100, 1075
 — Nes, Albert, anl.arb., 1900
 — Halvor N, gbr.
 — Nils H, anl.arb., 1650
 — Olsen, Knut, lærer, 1000, 3600
 — Strand, Ragnvald, småbr., 2400, 1875
 — Sveen, Lars L, anl.arb., 1000, 2000
 — Torvik, Chr. Nilsen, gbr., 24,500, 1400
 — Knut Nilsen småbr., 3100, 450
 — Margrete, kårk., 350
 — Olav, revepasser, 1800, 1300

Postadr.: Bøfjorden

(se også Asskard herred)

- Bøklep, Mons, gbr., 4100, 700
 — Sæterbø, Randi, småbr., 4100, 575

Postadr.: Kvanne

- Aasbø, Tore, småbr., 2900, 750
 — Aasgård, Astrid, telefonbest., 900
 — Johan, småbr., 900
 — Johan, handelsbetj., 1075
 — Bilfergen Kvanne—Røkkum, 9700, 4800
 — Bruset, Steinar, gbr., 20,800, 2150
 — Drøpping, Gjertrud, strikkerske, 2000, 300
 — L M, agent, 31,000, 2720
 — O M, landh., 24,000, 2400
 — Ellevset, Ingeborg, pens., 3000, 800
 — Peder P, gbr., 6100, 600
 — Finvik, Magnus, snekker, 400
 — Gjerstad, Anders E, gbr., 2300, 850
 — Ingebrigt, bøkker, 1000, 650
 — Nils Endresen, maler, 1000, 400
 — Ole Endresen, gbr., 4200, 625
 — Grytskog, Brit, renten., 8000, 300
 — Ingebrigt Olsen, gbr., 15,900, 1250
 — Ole Andersen, gbr., 4300, 700
 — Grønnes, E, gbr., 16,300, 2880

- Grønnes, Martinus, gbr., 52,000, 3370
 — Ole E, gårdsarb., 1175
 — Halle, Lars J, småbr., 3200, 775
 — L Ramsøy, kasserer, 1750
 — Haugen, Gurå, pens, 1000, 800
 — Johan Olsen, gbr., 6700, 950
 — John Olsen, gbr., 5400, 625
 — John P, gbr., 520
 — Rannei, meierske, 500
 — s Handelsforretning, A/s, disp. Johan P
 — Haugen, landh.
 — Holden, Anders Johansen, gbr., 5400, 900
 — Holten, Anton Svensen, gbr., 13,200, 550
 — P, kårn., 575
 — Hyldbak, Anders Pedersen, sen., gbr., 5500,
 575
 — Anders Pedersen, gbr., 3300, 850
 — Gurå P, sykepleiske, 1050
 — Isak Olsen, gbr., 8800, 775
 — Sivert Mikkelsen, gbr., 2950
 — Kvanne, Bernt Pedersen, småbr., 7700, 825
 — Halvor E, gbr., 625
 — John Johansen, gbr., 25,400, 1525
 — P J, bankkasserer, 3500, 4360
 — Knut Larsen, gbr., 38,800, 2820
 — Lars L, husm., 1500, 600
 — Ole Stenersen, småbr., 4100, 350
 — Peder Larsen, småbr., 2000, 1575
 — Kvanne—Røkkum, Bilferje, d/s, disp. gbr.
 — Einar Grønnes
 — Lien, Anders Pedersen jr., gbr., 275
 — Martinus Olsen, gbr., 5500, 725
 — Melhus, Ingebrigt, småbr., 1700, 600
 — John Jakobsen, gbr., 6700, 1025
 — Nils Nilsen, gbr., 4400, 600
 — Mo, Anders A, telefonarb., 750
 — J, forretn.fører, 3500, 2060
 — Lars, gbr., 13,700, 600
 — Nikoline Grenersen, meierske, 500
 — Olav O, maler, 550
 — Ole Larsen, småbr., 16,900, 1325
 — Moen, Lars O, handelsbetj., 600
 — O S, landh., 26,800, 1800
 — Nordvik, John P, bøkker, 425
 — Nils, småbr., 2900, 1175
 — Ole J, sjøm., 650
 — Nygård, Ingeborg, pens., 9000, 2200
 — Olav, bøkker, 2000, 300
 — Olsen, Bernt Kr., sjøm., 1675
 — Orahaug, Ole, skredder, 700
 — Sivert, jordarb., 2000, 700
 — Polden, Hans, snekker, 500
 — Ranheim, Martinus P, skom., formue 2000 kr.
 — Røen, Anders Nilsen, gbr., 7600, 1625
 — Arne, revepasser, 4100, 825
 — Eli, kårk., 1400, 400
 — Nils Halvorsen, gbr., 11,900, 1300
 — Røkkum, M H, lærer, 11,500, 4210
 — Røsand, Per, gbr., 6300, 725
 — Siem, J O, distr.læge, 4700, 4780
 — Smiset, Mali, renten., 4800, 300

Stangvik Sparebank, opr. 1865, forv.kap. 1/1
1933 4,566,000 kr., form. i dir. gbr. O Hals,
kasserer P J Kvande, 535,000, 3190
Stenberg, Anders Olsen, gbr., 3600, 700
— Eli, kærk., 8000, 300
— Lisbet, strikkerske, 2500, 375
— Nils Olsen, kærk., 2500, 350
— O O, landh. & sykkelfabrikk, 5000, 625
— Ole J, snekker, 2500, 475
— Ole Nilsen, gbr., 23,000, 875
— Peder Olsen, gbr., 10,500, 1125
Svorken, O, poståpn., 4700, 1825
Svøset, Marie, gbr., 16,200, 1250
— Nils P, selveier, 400
Ulvund, Knut, gbr., 49,700, 3170
Wangsmo, Einar, jordarb., 1150
Ørsahl, Knut, jordarb., 6100, 1200
Østbø, Olav, revepass, 1800, 2100

Postadr.: Meisingset

(se også Tingvoll herred)

Aasprong, Tore Toresen, gbr., 13,500, 1100
Follestad, Magnus, småbr., 62,600 2540
— Peder gbr., 48,200, 2075
— Ragna, huseier, formue 3000 kr.
Minnes, Edv., småbr., 575
Nes, Ivar, husm., 2000, 475
Nordheim, Nils, småbr., 2800, 825
Sannes, Marit, gbr., 33,400, 1400

Postadr.: Nordvikstranda

Aasbø John O, småbr., 15,600, 1475
— John O, småbr., 2000, 650
— Ole J, gbr., 19,600, 1200
Drøpping, Eli Johansdtr., gbr., 22,700, 1275
— Ingeborg, kærk., 10,000, 375
— Knut, gbr., 21,500, 1475
— Rannei, kærk., 15,000, 525
Gjeldnes, Anders A, skom., 475
— Ole J, jordarb., 2200, 300
— Per, landh., 7700, 2175
Green, Anders, renten., 38,400, 2275
Halvorsen, Nils, gbr., 19,400, 1100
Nordvik, Arne H, skredder, 475
— Gjertrud Halvorsdtr., kærk., 9500, 650
— Johan Olsen, kærk., 14,600, 800
— John J, gbr., 36,000, 1700
— Kr. O, gbr., 35,600, 1775
— Olav Olsen, småbr., 2000, 525
— Ole Halvorsen, gbr., 23,100, 1275
— Ole Olsen, gbr., 27,900, 1425
— Sagbruk, interess.sk., best. gbr. Ole H
Nordvik
Olausen, Olav, jordeier, 2000, 700
Polden, Tore, småbr., 2000, 700
Rokstad, Marie, renten., 9300, 500
Rød, Ole, småbr., 3000, 750
Røslie Lars, lærer, 2800
Sjøtro, Helene, småbr., 8200, 400
— Marit, kærk., 200
Tørset, Johan, småbr., 2000, 600
— John, kærk., 550

Postadr.: Snekkvik

(se også Asskard herred)

Flessen, Edv., jordarb., 4000, 450
— Martinus, jordarb., 6000, 500
— Ole, gbr., 15,900, 950
Hannes, Einar, fisker, 8000, 300
— Karen Olsdtr., kærk., 17,000, 200
— Lars Pedersen, gbr., 32,200, 1450
— Ole Olsen, fisker, 5000, 200
— Peder A, husm., 2000, 400
— Peder Larsen, kærk., 2000, 375
— Torstein Larsen, gbr., 58,200, 40
Solem, Karen, Torsteindtr., gbr., 46,000, 1925
— Lars Olsen, gbr., 51,300 2730
Trodal, Fredrik Olen, småbr., 2400, 700
Warmøy, John, snekker, 4100, 775
— Lars, gbr., 12,600, 925
— Teodor, småbr., 7000, 900

Postadr.: Stangvik

Aarnes, Knut D, gbr., 875
Aasgård, M, stenarb., 1300, 1625
— Odlaug, sykepl.ske, 1050
Aasprong, Peder, gbr., 32,500, 1725
Bruset, Anton, gbr., 1400, 1700
— Fr. renten., 448,000, 23,200
— Kr., gbr., 36,500, 2370
— Mølle og Sagbruk (småbr. A Bruseth)
— Nina, poståpner, 1000, 1250
Bröske, Anton, småbr., 1400, 425
— B, gbr., 22,400, 1450
— Gjertrud Evensen, pens., 325
— kalkfelter, utenbygds, formue 4000 kr.
— Lars Olsen, renten., 20,000, 900
— Nils Nilsen, gbr., 12,500, 900
— Nils Olsen, rentenist, 12,000, 900
— T, lærer, 2800, 4170
Danielsen, Magda, pens., 1800, 1250
Dyrnes, I, lensm., 12,000, 5030
Evensen, Gyda, organist, 3500, 625
Flatvad, Otto, gbr., 795
Flemmen, O, lærer, 2600
Fyrvald, L, sogneprest, 6230
Heimdal, John, smed, 5000, 600
Heyerdahl, Agnes, renten., 5200, 800
— Gudmanda, rentenist, 36,800, 2960
Hunnes, Mali, husmor, 2500, 450
Hyldbak, I, jordarb., 5000, 200
Kvande, Anders O, småbr., 9600, 1350
— I J, best. Jakob Kvande, landh., 33,400,
2250
Mehl, R, pens., 8000, 5340
Melkild, Olav, gbr., 7000, 1050
— Ottar, stenarb., 1875
Myrliid, Peder, husm., 1900, 675
Nes, Ch. Nilsen, småbr., 4300, 775
— Einar Nilsen, snekker, 500
— Gurå, kærk., formue 4000 kr.
— Halvor Johansen, gbr., 18,500, 750
— Ingvald, landh., 800
— Johan, kærk., 10,000, 675
— Lars Larsen, gbr., 17,000, 1150

Nes, Nils Larsen, småbr., 600
 — Olaus Johansen, småbr., 2800, 625
 — Sten H, sjøm., 1200, 800
 — Tore Olsen, sjøm., 2000, 750
 Orahaug, Henrik, feier, 900
 — Ildri, husmor, 5500, 750
 Oren, E. løytnant, 12,000, 3110
 Polden, John T, småbr., 2800, 575
 Røslie, A, herredskasserer, 11,400, 2750
 — Bersvend jordarb., 2600
 Sand, Fredrik, jordarb., 4000, 450
 Smiset, Magnhild, renten., 8700, 400
 Stabel, Karl, gbr., 4700, 775
 Stångvik, Anders Hansen, sjøm., 1625
 — Ildri, kårk., 525
 — John Olsen, småbr., 3400, 700
 — Kraftverk, interess.sk., best. lærer T
 Brøske
 — Lars Hansen, husm., 1150
 — Nils Olsen, gbr., 11,200, 575
 — Olaus, eksp.tor, 2100, 475
 — Ole Toresen, småbr., 5100, 600
 Strand, Emil, skredder, 800
 Søyset, John, gbr., 7600, 2125
 Toresen, Elisabet, pens., 625
 Torhus, Erling, småbr., 2300, 875
 — Ole, jordarb., 400
 Torslet, Magnus Larsen, husm., 2500, 725
 Vangen, Kristian, jordarb., 1400, 550
 Waksvik, Hanna, husmor, 7000, 350
 Ørsvik, Oline, småbr., 4500, 400

Postadr.: Svinvik

(brevhus under Nordvikstranda)

Andersen, Kristen, maler, 1000, 700
 — Nils, gbr., 54,600, 1850
 Gjeldnes, Henrikke, kårk., 425
 Halvorsen, Erik, gbr., 68,500, 3750
 Larsen, Ole, husm., 1000, 400
 Olsen, Joh., gbr., 95,900, 3400

Postad.: Todalen

Andersen Harald, småbr., 1900, 1100
 — Johan, gbr., 37,100, 1425
 — Kåre, småbr., 1000, 575
 Andsnæs Sagbruk, interess.sk., best. gbr.
 Joh. Todalshaug
 Ansnæs, Olav, gbr., 107,580, 3100
 Arnø, I, handelsbest., 2075
 Bruset, Anders J, postbud, 1000
 — Arne K, jordarb., 1000, 600
 — Kristen J, kårk., 600
 Bø, Gunnar, snekker, 1025
 Eide, Ildri, landh.,
 Eriksen, Anders gbr., 11,600, 2430
 Gjeldnes, Edv., sjøm., formue 4500 kr.
 — Ole A, småbr., formue 2000 kr.
 Grøtli, Gjertrud, butikkd.,
 Gudmundsen, Ole, gbr., 27,500, 1675
 Halle, Anders O, snekker, 2000, 1275
 — Arne, snekker, 400
 — Chr., småbr., 1300, 575

Halle, Erik A, husm., 1000, 500
 — Erling, huseier, 8500, 2150
 — Gudrun, meierske, 750
 — Johan, poståpner, 2300, 1775
 — Josva E, gbr., 38,800, 3840
 — Lars J, maler, 500
 — Ole A, husm., 450
 Hals, Lars, landh., 17,700, 1650
 Halset, Albert, skom., 700
 — Anders J, gbr., 30,120, 1650
 — Einar O, revepasser, 1900, 800
 — Josva I, gbr., 8580, 425
 — Josva R, skredder, 9700, 900
 — Ole A, husm., 800
 Halvorsen, Knut, småbr., 4300, 1225
 — Peder, gbr., 29,900, 1475
 Heggøy, Ole T, husm., 1000, 400
 Hoel, Marie, lærerinne, 1000, 2600
 Husby, Anders P, bøkker, 400
 — Edv. Olsen, sjøm., 1400
 — Erik, snekker, 350
 — G, fylkesagr., 17,000, 6365
 — Ingebrigt E, husm., 1500, 700
 — Knut E, småbr., 1500, 350
 — Ole M, snekker, 500
 — Peder A, bøkker, 300
 — Rannei, kårk., 6000, 725
 — Steinar E, husm., 325
 Johansen, Anders, husm., 3200, 600
 — Lars, gbr., 26,600, 1000
 — Nils, småbr., 1700, 675
 — Nils, gbr., 52,500, 2870
 Johnsen, Anders, gbr., 15,700, 700
 Josvasen, Peder, husm., 1000, 475
 Kårvand, Håkon, husm., 1000, 600
 — Ivar E, arb., 525
 — Johan, småbr., 4000, 525
 — Margrete, kårk., 5300, 750
 Kalset, Johan, snekker, 300
 Kristensen, John, gbr., 13,600, 1050
 — Ole, gbr., formue 23,900
 Kvendset, Gjertrud, telefonbest., 650
 — I, lærer, 1000, 4070
 — Johan K, gbr., 10,140, 480
 — Lisbet, kårk., 500
 Larsen, Hildur, jordmor, 275
 Lorth, E Phillips, utenb. 22,000, 2000
 Myrvang, Anton, småbr., 1000, 600
 Ness, Ragnvald, murer, 2300, 525
 Nilsen, Johan, kårk., 600
 Nordvik, Edv., butikkbetj., 3400, 975
 Olsen, Anders, gbr., 18,500, 825
 — Gudmund, kårk., 5000, 675
 — Kristen, gbr., 7400, 900
 — Ole, gbr., 37,200, 825
 — Peder, gbr., 14,700, 1175
 — Sverke, småbr., 12,100, 1300
 — Tore, husm., 600
 — Trygve, gbr., 27,700, 1650
 Ramsøy, John, gbr., 7800, 675
 — Marit, kårk., 1000, 250
 Reiten, Anders J, småbr., 3200, 950

DE GODE KAFFESORTER - MØRE KJØPMÆNDS

Rindal, Ludvik, snekker, 500
 Sannes, Ivar, skredder, 1500, 425
 Stenersen, Erik, gbr., 33,000, 1225
 — Ole, gbr., 17,800, 1525
 Sverkesen, Even, gbr., 19,900, 3400
 Søyset, Peder A, husm., 2000, 1050
 Talgø, Berit, rentenist, 11,000, 375
 — Berit, rentenist, 11,000, 450
 — Dordi, rentenist, 7000, 3280
 — Erling Mæhle, møbelsn., 400
 — Møbelfabrikk (Ole Mæhle Talgø)
 — Nikolay, snekker, 5000, 1200
 — Ole Mæhle, møbelsn., 450
 — Ole O, kårn., 15,000, 850
 Tingvoldli, Sivert, snekker, 5700, 475
 Todal Hotel (E L Phillips)
 Todalen Samvirkeklag, disp. I P Arnø, landh.
 16,400, 1325

Todalshaug, Birger, bøkker, 5000, 950
 Vatten, Ole, snekker, 730
 Øien, Halvor P, småbr., 5100, 625
 — Nils M, husm., 1000, 400
 — Ole O, jordarb., 1000, 675
 — Ole P, husm., 375
 — Peder O, snekker, 550
 — Sagbruk, interess.sk., gbr. O T Talgø
 Ørsahl, Berit, kårk., 400
 — Edv. O, murer, 550
 — Johan K, gbr., 44,800, 1575
 — Johanna, sykepl., 1050
 — John K, småbr., 1000, 450
 — Josva O, renten., 600
 — Ole H, jordarb., 400
 — Peder A, småbr., 4370, 775
 — Ole S, husm., 1500, 500

Stemshaug herred

156,01 km.², 964 innb., Stemshaug sogn, Aure lensm.distr. og tingl., Nordmør sorenskr.
 Antall skylds. eiend. 130 med en saml. matr.skyld av 193 sk.mk. Gjennems.verdi pr.
 sk.mk. 3798 kr. — For budg.året 1933/34 utgj. den samlede ant. innt. 145,560 kr., form.
 838,700 kr., fordelt på 361 skattydere, saml. herredsskatt 16,737 kr.

Postadr.: Årvågsfjord

Årvåg, Anna, arb., 3800, 133
 — Arne K, fisker, 300
 — Isak, fisker, 325
 — Kristian K, fisker, 325
 — Kristian P, gbr., 11,300, 1200
 — Martin I, arb., 1000, 275
 — Torger, gbr., 14,400, 925
 Årvågsfjords gamle Notbruk, best. gbr.
 Iver I Fevelen
 — Nye Notbruk, best. småbr. Knut J Hau-
 gen
 Årvågsfjordens Telefonsamlag, A/s, form.
 gbr. Erik Gjerde
 Åsgård, Johan I, arb., 1500, 275
 — Kristian, gbr., 11,500, 672
 — Ole J, gbr., 17,100, 802
 — Ole K, småbr., 500, 524
 Andersson, Karen, småbr., 51,900, 1194
 Bakk, Arne L, gbr., 7900, 697
 — Edv. O, kårn., 300
 — John S, gbr., 11,200, 771
 — Lars S, kårn., 300
 — Ole E, gbr., 8400, 809
 — Randi L, kårk., 150
 — Sivert C, småbr., 1500, 475
 — Tobias, fisker, 200
 Bakkemyr, Anders K, fisker, 275
 — Hakon I, småbr., 1700, 350
 — Kristian, småbr., 800, 302

Bakkemyr, Ole Johnsen, kårn., 150
 Bumuld, Notlag, best. landh. K P Fævelen
 Fevelen, Iver I, gbr., 1000, 990
 — Knut O, gbr., 16,000, 825
 — Knut P, gbr. og landh., 34,300, 1482
 Fævelen, Fredrik I, småbr., 4800, 676
 — Ole J, småbr., 1000, 600
 Gjerde, Erik K, gbr., 8900, 785
 Haugen, Knut, småbr., 2700, 454
 Havnevik, Martin P, småbr., 2100, 200
 — Peder P, fisker, 1500, 450
 Havnevik, Einar og Arne, fiskere, 400
 — Gurine, gbr., 19,300, 205
 Helland, Kristian, småbr., 518
 Hjelanen, Olav O, gbr., 2200, 253
 — Ole, kårn., 150
 — Ole H, småbr., 250
 Hjelaplass, Edv. O, småbr., 1500, 350
 — Ole E, småbr., 352
 Hjelen, Anders O, gbr., 11,700, 469
 — Edv. A, småbr., 1500, 387
 — Halvor H, arb., 275
 — Hans A, gbr., 3900, 509
 — Hans N, småbr., 303
 — Johan S, arb., 300
 — Møllebruk og Cementstøperi (gbr. Anders
 O Hjelen)
 — Karen H, kårk., 1000, 150
 — Lars H, arb., 450
 — Margit, søster, 887



brukes fra Nordkapp til Lindesnes

- Hjelen, Marit P, kærk., 150
 — Martin H, arb., 300
 — Nekolai, håndv., 300
 — Olav O, småbr., 729
 — Ole K, småbr., 300, 368
 — Sagbruk (gbr. Anders O Hjelen og Erik Gjerde)
 — Sigurd H, arb., 275
 Hjellaplass, Peder O, småbr., 900, 290
 Husfest, Anders, fisker, 250
 Ingebrigtsen, Ivar, håndv., 5300, 239
 Kammen, Ingeborg, 373
 — Lars L, småbr., 700, 308
 — Lars P, gbr., 7500, 827
 — Ole L, pens., 8400, 1818
 — Ragna, best.inne, 997
 Kvam, Alfred, småbr., 1000, 620
 Moe, Karl, småbr., 3700, 359
 Mæle, Anne, kærk., 150
 — Halvor O, småbr., 3200, 394
 — Hans O, gbr., 9500, 1040
 — Johanne A, gbr., 4000, 230
 — John O, lærer, 2615
 — Ludvik, gbr., 4100, 535
 — Ole O, gbr., 12,900, 772
 — Sagbruk (gbr. Hans O Mæle)
 Sjøli, Lars O, fisker, 325
 — Olav O, fisker, 225
 — Ole T, gbr., 7900, 592
 Stemshaug, Benjamin, håndv., 1500, 300
 — Bernh., håndv., 300
 — Ebbe, kærk., 300
 — Hans, gbr. og lærer, 14,300, 2537
 — Jakob E, småbr., 4700, 523
 — Johan B, arb., 125
 — Johan E, gbr., 9900, 360
 — Kristian, håndv., 325
 — Nikoline, gbr., 6400, 305
 — Ole E, småbr., 3000, 392
 — Samvirkelag, best. Ragna Kammen, landh., 7200, 366
 Stokke, Todal, arb., 8600, 354
 Sunsbj, Olav, småbr., 400
- Postadr.: Dromnessundet**
 Augustinussen, Ole, kærk., 2000, 200
 Damsberg, Edv., småbr., 300, 315
 Dromnes, Bernh. I, fisker, 300
 — Elisabet, kærk., 1700, 445
 — Iver O, kærk., 300
 — Johannes A, gbr., 1400, 650
 — Lars O, gbr., 34,000, 978
 — Ole I, sen., gbr., 3300, 444
 — Ole I, jun., gbr., 8800, 576
 — Peder I, gbr., 9700, 602
 Haaker, Hans, landh., 6200, 1522
 Lesund, Kristian, småbr., 649
 — Lorns, småbr., 4600, 475
 Løkvik, Olav, gbr., 7100, 655
 Meland, Johannes, småbr., 22,000, 775
 Rognan, Haftor J, småbr., 500, 232
 — Kristi I, kærk., 4700, 405
- Rognan, Ole J, småbr., 2400, 509
 — Ole O, småbr., 1500, 350
 — Ole Torset, gbr., 6800, 1010
 Rømundset, Ole, lærer, 2435
 Skar, Anders H, gbr., 10,200, 634
 — Hans J, gbr., 4200, 798
 — John G, kærk., 150
 — Knut K, fisker, 1000, 325
 — Kristian, gbr., 15,100, 725
 — Mads O, gbr., 4200, 528
 — Ole M, kærk., 150
 — Peder O, fisker, 225
 — Sagbruk (gbr. Kristian G Skar og Mads O Skar og Anders H Skar)
 Skibnes, Johan J, småbr., 1600, 769
 Skipnes, Anders E, gbr., formue 6900 kr.
 — Anders O, småbr., 400, 459
 — Jonas P, småbr., 567
 — Nils A, fisker, 281
 Spjøtvold, Karen, håndv., 175
 — Knut, småbr., 475
 — Peder O, småbr., 800, 560
 Sørvkam, Ole, arb., 425
 Tafto, Laurits, arb., 450
 Tevik, Jakop, fisker, 600, 525
 Vinter, Petter, gbr., 9800, 673
- Postaar.: Kjorsvikbugen**
 Berg, Albert K, fisker, 300
 — Gustav, fisker, 300
 — Jørgen, fisker, 500
 — Ole K, fisker, 550
 Buhaug, Arne M, småbr., 500, 275
 — Mathias L, småbr., 1600, 353
 — Ole L, småbr., 1000, 475
 Eide, Olav, 325
 Hansen, Harald, fisker, 579
 Havnvik, Olav O, småbr., 2800, 703
 — Ole O, gbr., formue 6200 kr.
 Husby, Enok, småbr., 460
 Kalland, Johannes L, arb., 300
 Karlsvik, Augustinus, kærk., 150
 Kjorsvik, Hjalmar J, arb., 300
 — Just J, arb., 2526
 — Matias J, småbr., 1900, 552
 — Nils J, fisker, 400
 — Olav J, arb., 475
 — Ole J, småbr., 1200, 2791
 — Ole K, småbr., 500, 480
 — Ole Rik, K, fisker, 275
 — Sagbruk (gbr. Eilert M Wessel, best. Jan Wessel og landh. Thorleif Wessel)
 Ledal, Albert E, småbr., 500, 380
 — Eiler E, småbr., 600, 288
 — Ingmund, fisker, 300
 — Knut, arb., 300
 — Martinus, småbr., 300, 1853
 Sagli, Jonas P, småbr., 2500, 350
 Skipnes, Petter, gbr., 8200, 643
 Taftø, Albert, arb., 275
 Ulfnes, John O, renten., 18,000, 600

Wessel, Eilert, gbr., 14,400 575
 — Ella kårk., 1500, 200
 — Jan, småbr., 7900, 482
 — Thorleif, landh., 28,700, 1883
 Vullum, Kirsten, arb., 250

Postadr.: Vihals.

Aunebakk, Ingebrigt, best., 1030
 Båtstrand, Eiler, arb., 300
 Dromnessundet og Kjørsvikbugtens Telefonselskap, A/s, best. Ole A Ulfnes
 Hansen, Olav, fisker, 1200, 218
 Herje, Matias, gbr., 4700, 400
 Johansen, Johan, småbr., 384
 Kalland, John, gbr., 11,500, 820
 Romundset, Albert O, arb., 2000, 300
 — Halvor J gbr., 10,600, 1446
 — Hans, kårk., 350
 — Jonas J, kårk., 1000, 350
 — Knut H, gbr., 7500, 302
 — Notbruk, best. gbr. Knut O Romundset
 — Ole K, gbr., 15,100, 1193
 — Peder og Knut, fiskere, 3400, 516
 — Tøndefabrikk (gbr. Hans K Romundset)
 Sæter, Johan, gbr., 4200, 541
 Toldi, Peder, fisker, 275

Ulfnes, Albert T, småbr., 500, 438
 — Anders G, kårk., 3000, 300
 — Anders T, fisker, 2000, 350
 — Anders O, arb., 400
 — Guri H, pens., 925
 — Mads, småbr., 4700, 467
 — Martin T, fisker, 1500, 350
 — Olav O, gbr., 9500, 1173
 — Olav T, arb., 525
 — Ole A, gbr., 13,000, 993
 — Tore T, fisker, 2000, 350
 — Tron O, småbr., 1000, 300
 Vighals, Anders A, gbr., 8900, 370
 — Lars E, småbr., 3700, 589
 — Paul H, gbr., 33,800, 161
 Vigum, Anders, småbr., 1000, 525
 — Edv. G, fisker, 367
 — Einar, fisker, 200
 — Karlo, gbr., 5100, 282
 — Kristen, håndv., 300
 — Olav, håndv., 6500, 550
 — Sivert, småbr., 700, 313
 Vik, Knut O, lærer, 3242
 Vikhals Handelslag, best. Arne Moe, landh., 407
 — Hans J, kårk., 150

Stordal herred

259.28 km.², 936 innb., Stordal sogn, Dale lensm.distr., Stranda tingl., Nordre Sunnmør sorenskr. Antall skylds. eiend. 143 med en saml. matr.skyld av 292 sk.mk. Gjennomsn-verdi pr. sk.mk. 2819 kr. — For budg.året 1933/34 utg. den saml. ant. innt. 335,650 kr., form. 2,407,600 kr., fordelt på 458 skattydere, samlet herredsskatt 32,421 kr.

Postadr.: Dyrkorn

Almås, Olava, fabr.arb., 1075
 Dyrkorn, Anna, fabr.arb., 1200
 — Anne, gbr., 8300, 625
 — Hilmar, kontorist, 7000, 2900
 — Jenny, fabr.arb., 1250
 — Karolius, gbr., 6900, 500
 — Odlaug, fabr.arb., 850
 — Olava, fabr.arb., 275
 — Ole P, fabr.arb. og gbr., 1900, 1625
 — Peder, fabr.arb., 1400, 1925
 — Peter S, poståpner og gbr., 10,700, 1100
 — Rudolf, fabr.arb., 1175
 — Sivert O, fabr.arb. og småbr., 7400, 1800
 — Sivert P, kårk., 1075
 — Tore T, fabr.arb. og småbr., 14,600, 2450
 Dyrkornanleggene, A/s, snøre, not- og garnfabrikk, kontor Ålesund
 Eide, Astrid, fabr.arb., 1050
 Fivelstad, Ragnhild, fabr.arb., 550
 Flåen, Karen Marie, fabr.arb., 3000, 200
 — Lars, fabr.arb., 1700

Flåen, Lovise, fabr.arb., 1200
 — Severin, fabr.arb., 2300, 225
 Flo, Jofrid, fabr.arb., 1150
 Flydal, Rasmus, revepassar og gbr., 2200, 1025
 Fremseter, Ole, gbr., 6600, 875
 — Sverre, fabr.arb., 1225
 Gjerde, Borgny K, fabr.arb., 925
 — Joakim, arb.form., 7800, 2800
 — Johan E, gbr., 5900, 425
 — Martin J, fabr.arb., 400
 — Olga, fabr.arb., 1250
 Heggen, Nils, landh., 19,600, 1500
 Henden, Ole, fabr.arb., 1925
 Holt, Lovise, fabr.arb., 1025
 Indresæter, Hanna, fabr.arb., 2000, 1250
 — Johannes, småbr., 2900, 825
 — Karl, fabr.arb., 1400
 — Klara, fabr.arb., 1150
 — Otto, fabr.arb., 900
 — Ragna, gbr., 8400, 325
 Jelle, Kristine, fabr.arb., 1200



„FAMILJE“ - den jevne husholdningskaffe

Johnsen, Klara Øvrebust, fabr.arb., 1200
 Kjeldstadli, Hillborg, fabr.arb., 1225
 — Ingeborg, fabr.arb., 3500, 1175
 — Malena, gbr., 1600, 225
 — Rasmus, fabr.arb., 1000, 2150
 Klokke, Lovise, fabr.arb., 5600, 1250
 Lien, Arne, fabr.arb., 475
 Midbust, Gustava, fabr.arb., 2000, 1225
 Moe, Martinus J, fabr.arb., 2100, 975
 — Sofie, fabr.arb., 1000, 1175
 Myren, Karen, fabr.arb., 1225
 — Ragna, fabr.arb., 1175
 Nakken, Laura, fabr.arb., 1250
 Parr, Laurits, fabr.arb., 4800, 2300
 Ramstad, Jakobie, fabr.arb., 5400, 1300
 Rusten, Håkon, lærer, 2450
 Rønneberg, Pernille, fabr.arb., 1000, 1275
 Skotte, Oskar, fabr.arb., 1875
 — Rikhard, fabr.arb., 1075
 Stavnes, Birger, fabr.arb., 2100, 1800
 — Jakobie, fabr.arb., 1275
 Stennes, Johan, fabr.arb., 1800
 Stenvågnæs, Martin, driftsbest., 4950
 Storheim, Johanne, fabr.arb., 1250
 Syltevik, Ole P, snekker, 6000, 675
 Sæter, Martha, fabr.arb., 1200
 — Peder, fabr.arb., 2000
 — Petter, fabr.arb., 1775
 Taffjord, Torstein, fabr.arb., 2500, 2025
 Vad, Borghild, fabr.arb., 1225
 Vidhammer, Martinus, fabr.arb., 500
 — Tomas, mask, 3375
 Ødegård, Lars, gbr., 2200, 950
 — Peter, fabr.arb., 800
 Øvrebust, Klaus G, fabr.arb., 1050
 — Petrine, fabr.arb., 1300

Postadr.: Stordal

Almås, Gunnar, gbr., 6100, 825
 — Karen Marie, gbr., 9000, 625
 — Kristoffer, gbr., 1800, 925
 — Lars G, gbr., skinn- & slakterf., 4300, 700
 — Lars P, gbr., 1900, 950
 — Martin K, sersj. og småbr., 1075
 — Olav K, emissær, 1000, 1150
 Busengdal, Alfred, gbr., 11,100, 900
 — Erling, gbr., 3800, 1050
 — Karen, syerske, 9500, 525
 — Kristian, handelsbetj., 2200, 950
 — Martinus, gbr., 5700, 675
 — Tore, kårn., 400
 Dybdal, Kristian, skom., 475
 — Ole K, skom., 350
 — Peter P, gbr., 8800, 650
 Dyrkorn, Hanna, arb., formue 2000 kr.
 Ekre, Karl S, kårn., formue 3200 kr.
 — Sigvald, gbr., 9600, 1125
 Gjerde, Jørgen, arb., 8800, 375
 Henden, Emma, gbr., 5600, 375
 Hessegerde, Iver, gbr., 8400, 400
 Holmen, Jens I, gbr., 2900, 475
 — Karl I, motorbåtfører, 700

Holt, Jakob, kårn., 325
 — Johan, gbr., 14,300, 800
 — Kristian P, småbr., formue 5500 kr.
 — Peder T, kårn., 1200, 425
 — Tore, gbr., 11,300, 750
 — s Elektricitetsverk (gbr. T P Holt og gbr. Johan Holt)
 Holtleite, Ole J, småbr., 2400, 400
 — Peter T, fenrik og gbr., 5800, 1925
 — P & T P, snekker & trevarefabrik
 — Sverre, snekker, 750
 — Tore P, snekker, 950
 Hove, Bertha, gbr., formue 10,000 kr.
 — Elias O, handelsbest., 3700, 2225
 — Jakob P, gbr., 6300, 1175
 — Joakim, gbr., 24,100, 1425
 — Karl S, småbr. og fisker, 1600, 600
 — Knut J, poståpn. og gbr., 31,900, 2500
 — Ludvik, jordst.form. og gbr., 13,000, 1350
 — Nils K, gbr., 19,700, 950
 — Ole A, småbr. og snekker, 8100, 800
 — Ole L, arb., formue 22,900 kr.
 — Ole M, gbr., 6700, 1100
 — Ole P, kårn., 700
 — P P, pens., 12,500, 4125
 — Peder J, gbr., 12,200, 1000
 — Peder K, postbud, 2800, 225
 — Peder O, gbr., 34,600, 1250
 — Petter E, gbr., 19,500, 1325
 — Pølse- og Hermetikfabrikk (Harald Hove og Jacob Hove)

HOVE PØLSE- og HERMETIKKFABRIK STORDAL

Fabrikere: Kjøttboller Kjøttkaker, Oksekarbonade, Husholdningspølser Får i Kål, Turistproviant: Erter, Kjøtt og Flesk, Seikaker og Fiskeboller. Hermetisk revemat.

Telefon, Stordal pr. Aalesund.

Hove, Sivert T, småbr., 4700, 1375
 — Tore M, gbr., 22,500, 1050
 — Tore S, gbr., 14,000, 900
 — Ragnvald, revepasser, 6100, 2775
 Johannessen, Ingv., h.best. (Stordals Handelslag L/L)
 Johansen, Reidar, vei-arb., 875
 Johnsen, Lars Vinje, baker og gbr., 9200, 825
 Johnson, Lars P, gbr., 3700, 275
 Jøsvold, Lars O, pens. og gbr., 8300, 575
 — Mons, kårn., 8300, 400
 — Nils, gbr., 10,500, 725
 — Pauline, kårn., 225
 — Peter P, gbr., 14,600, 925
 Jøsvoldseter, Peter K, gbr., 4300, 725
 — Peter P, gbr., 3300, 350
 Kirkebø, Peter Fr., småbr., 19,000, 525
 — Peter L, elektr., 950
 Korsedal, Elias, korgebinder, 275
 — Karl, korgebinder, 300

Bennett Reklame & Annonsebyrå a.s Trondheim

Vi har dyktige tegnere og står til tjeneste med utkast og overslag.

- Korsedal, Peter, gbr., 4800, 675
 — s Kurvmøbel-fabrik (P R Korsedal)
 Kvammen, Elias, gbr., 12,100, 1075
 — Hans, kårn., 2700, 250
 — Joakim, gbr., 5500, 850
 — Ole L, gbr., 5600, 325
 Langhaug, Karl T, gbr., 4200, 425
 — Tomas, gbr., 925
 Lienes, Johan S, gbr., 6900, 825
 — Ole J, gbr., 675
 — Sivert J, kårn., formue 1800 kr.
 Lødset, Elias, gbr., 12,800, 1000
 — Jakobie, kårk., 3900, 150
 — Karl S, gbr., 19,000, 925
 Midbust, Iver I, pens. og småbr., 3700, 1100
 — Johan P, gbr., 15,500, 850
 — Johanne T, kårk., 6500, 275
 — Jørgen P, kårn., 1000, 275
 — Karen, sykesøster, 2000, 850
 — Lars I, småbr. og smed, 3400, 1125
 — Lars O, gbr., 22,700, 1475
 — Lars P J, gbr., 7500, 850
 — Marta P, arb., 4800, 225
 — Martinus, kårn., 9700, 525
 — Peder J, gbr., 14,300, 825
 Mo, Jens, landp.bud og gbr., 6600, 1250
 Moe, Iver S, gbr., 12,500, 875
 — Johan, bankkasserer og gbr., 7700, 1300
 — Karl, gbr., 13,800, 575
 — Martinus Jac., småbr., 1000, 325
 — Ole P O, gbr., 9800, 650
 — Olina, kårk., 300
 — Peter Fr., forretn.f. og gbr., 9200, 600
 — Sivert K, kårn., 6500, 600
 Nakken, Ole P, gbr., 3000, 800
 Nilsen, Signy, jordmor, 725
 Nygard, Marie, gbr., 10,100, 575
 Overøye, Arnt, kårn., 1400, 250
 — Johan A, gbr., 5100, 700
 Ringdal, Elling, gbr., 4200, 700
 Rødset, Knut, gbr., formue 5000 kr.
 — Ole J, gbr., 13,600, 1250
 Rødsetkleiv, Jørgen, gbr., 6700, 625
 — Knut, gbr., 4200, 475
 Rødsetsæter, Bendik, gbr., 13,200, 1325
 Seljebotn, Knut, skredder, 2400, 600
 — Lars K, gbr., 8700, 775
 — Lars T, kårn., 11,400, 525
 — Lovise J, strikkerske, formue 2400 kr.
 — M T, arb., 14,300, 875
 — Ole J, gbr., 8000, 400
 Seljehaug, Hendrik, gbr., 4700, 700
 — Ivar, kårn., 3200, 500
 — Knut, snekker og gbr., 5900, 1050
 Sjørtnes, Knut, gbr., 6000, 950
 Skottet, Anne, arb., formue 1000 kr.
 Skotte, Iver, gbr., 4700, 775
 — Joakim L, gbr., 3600, 750
 — Marte, kårk., 150
 — Oluf, gbr., 8400, 1000
 Stavdal, Edvart, gbr., 15,800, 1100
 — Gustav, lærer, 12,500, 4225
 Stavdal, Karen T, kårk., 7000, 350
 — Ole L, pens., 5400, 1775
 — Ole P, kårn., 11,000, 325
 — Peter O, gbr., 10,300, 325
 — Petrine, småbr., 2300, 225
 Stavnes, Rasmus, gbr., 1700, 225
Stavseng, K & S, (Knut Stavseng og Sak. Stavseng), trevarefabrikk, møbler, dører, vinduer, trapper, trelastforr., bygn.art., skifersten
 — Knut, småbr. trelasth., 19,100, 2025
 — Sakarias, småbr. trelasth., 18,500, 2025
Stordal Handelslag, S/L, disp. Ingv. Johannessen, landh., formue 37,000 kr., se annonsen
 — sparebank, opr. 1897, forv.kap. 1/1 1933 1,312,000 kr., form. gbr. Knut Stavseng, kass. gbr. Johan Moe, 115,000, 11,725
 Storheim, Johan P, gbr., 14,800, 775
 — Marie P, kårk., 200
 — Ole J, pens. og gbr., 7300, 575
 — Ole P O, gbr., 13,900, 850
 — Peter J, veiarb., 2100, 925
 Støle, Hilmar, gbr., 13,200, 900
 — Helene, kårk., 18,000, 675
 — Karl, kårn., 1800, 275
 — Knut, småbr., formue 1500 kr.
 — Petrine K, gbr., formue 6000 kr.
 Sæter, Almar, mek., 200
 — Elias M, snekker og gbr., 3400, 1075
 — Gunder, veiarb., 1025
 — Hans, gbr., 2100, 725
 — Lars J H, veiarb., 1000
 Sætre, Ragna, handelsbetj., 775
 Søvik, Peter, ops.mann og gbr., 6200, 1175
 — Peter J, lærer, 1000, 3550
 Tafjord, Rasmus, skredder og småbr., formue 2200 kr.
 Talberg, Einar, handelsbetj., 775
 — Ingebrigt, gbr., 1400, 450
 — Ivar, kårn., 225
 — Johan P, veiarb., 800
 — L P, arb., 8000, 925
 — L P & Co., A/s, disp. L P Talberg, landh.
 — Peder J, gbr., 5600, 625
 Vad, Ingeborg, telefonbetj., og småbr. 4900, 875
 — Jakob, kårn., 2100, 275
 — Karl O, snekker, 875
 — Karen, arb., 3500, 225
 — Ole J, gbr., 9900, 925
 — Peter E, gbr., 8700, 800
 Vidhammer, Marta, kårk., 2100, 225
 — Nils, kårn., 6700, 725
 — Ole K, gbr., 9200, 1275
 — Thea, kårk., formue 1100 kr.
 — Tøre, småbr., 3100, 700
 Vinje, Johan J, gbr., 7000, 450
 — Johan L, hotelleier, 21,700, 1700
 — John H, kårn., 225
Vinje, Jørgen, landh., 21,800, 1100
 — Karen M, kårk., 1000, 175



„JAVA 1 B“ - den kræsnes kaffe

Vinje, Lars Joh., chauffør, 3000, 650

— Lars Jørgen, gbr., 14,900, 650

— Marie S, gbr., 14,400, 350

— Nikolai, gbr., 12,800, 750

— Olger, eksp.tør, 2900, 650

— Petrine K, strikkerske, 1000, 150

Vinjes Hotel, (Johan Vinje)

Ytresæter, Knut, kårn., 4600, 225

Øye, Anton, gbr., 20,400, 950

— Jakob, kårn., 4000, 225

— Jørgen, kårn., 2400, 275

— Karl P, landh., 12,100, 600

Øye, P, a, s, disp. P Øye, sykkel og maskin
forr., kontor-, strikke- og verktøimaski-
ner, 2100, 300

Øye, Peder K, disp., 7500, 1475

Øvrebust, Amalie, lærer, 1050

— Elias P, gbr., 11,900, 700

— Gustav, gbr., 11,300, 650

— Helene, gbr., 12,100, 500

— Jakob G, gbr., 7500, 600

— Jens L, korporal og gbr., 8000, 1100

— Johan Jac., gbr., 5900, 775

— Johan O, kårn., 4100, 275

— Karl G, småbr., 4600, 375

— Knut B, gbr., 10,400, 550

— Lars J, gbr., 5800, 575

— Nils P, gbr., 7400, 500

— Peder L, gbr., 12,800, 425

— Peter N, gbr., 6900, 475

Stranda herred

267,67 km.², 1636 innb., Stranda sogn, Dale lensm.distr., Stranda tingl., Nordre Sunnmør sorenskr. Antall skylds. eiend. 230 med en samlet matr.skyld av 495 sk.mk. Gjennomsn.verdi pr. sk.mk. 2719 kr. — For budgettåret 1933/34 utgj. den saml. ant. innt. 763,875 kr., formue 3,631,400 kr., fordelt på 798 skattlydere, saml. herredsskatt 43,384 kr.

Postadr.: Liabygda.

Ansok, Jørgen, kårn., 3500, 550

— Jørgen R, gbr., 12,700, 475

— Jørgine, kårk., 3000, 400

— Ole R, gbr., 14,600, 900

— Sakarias, gbr., 12,600, 825

Austlid, Beate, småbr., 4000, 725

Groven, Anna J, småbr., 8800, 650

Klevberg, Gustav, småbr., 4000, 250

— Hans kårn., 500

Liabygda Trøvarefabrik A/S, disp. Arn-
ljotVassbotn, sagbruk, høvleri, trøvare-
fabrikk

Lied, Hans O, kårn., 3000, 350

— Iver S, gbr., 30,900, 1675

— Jens P, lærer, 1600, 3650

— Jørgen O, kårn., 7400, 1400

— Karoline M, småbr., 10,100, 350

— Knut H, småbr., 4300, 675

— Martinus I, kårn., 9000, 450

— Martinus O, småbr., 5900, 575

— Peder A, gbr., 18,500, 1120

— Pernille O, kårk., 4000, 425

— Petter J, gbr., 19,500, 2175

— s O M, skredderforr.

Overaa, Anders M, gbr., 15,000 450

— Elling K, kårn., 2000, 400

— Jakob K, gbr., 12,600, 925

— Karl J K, småbr., 800

— Karl M, småbr., 750

— Knut J, kårn., 1000, 400

— Nils E, gbr., 15,700, 1350

— Ole J O, gbr., 7100, 400

Overaa, Peter O, gbr., 12,300, 1100

Overaae, Johan K, kårn., 300

— Martinus A, landh., 1000, 400

— Nils K, kårn., 1200, 600

Ringset, Nils E, gbr., 12,600, 1475

— Nils P, gbr., 18,500, 3000

— Ole A, gbr., 20,200, 1400

— Ole P, kårn., 1000, 450

Stavseng, Anders L, gbr., 13,800, 1050

— Jørgen P, gbr., 13,100, 1075

— Karen M, kårk., 4000, 600

— Lars, kårn., 4000, 600

Vasbotn, Nella, pensj., 1000, 1500

Postadr.: Stranda

Aanning, Martin M, gbr., formue 2000

Aasen S, lærer, 6500, 3575

Andeberg, Lars P, gbr., 12,400, 400

— Susanne, kårk., 1000, 350

Ansokk, Gustav, fabr.arb., 1500, 1200

— Hjalmar, fabr.arb., 1500, 1650

— Oluf, fabr.arb., 3500, 1000

Austlid, Alfred, fabr.arb., 1200

Berge, Ellen, gbr., 4100, 425

— Hans K, småbr., 4400, 1275

— Hans P, småbr., 4000, 675

— Jens K, småbr., 9400, 950

— Lars P, snekker, (Berges Trøvarefabr.)

— Ole B, fabr.arb., 4000, 1800

— Oskar P, snekker, 2000, 1100

— Petter O, gbr., 10,700, 850

— s Trøvarefabrikk (Lars P Berge, 2000,
700)

DE GODE KAFFESORTER - MØRE KJØPMÆNDS

Berild, Agnes G, jordmor, 1250
 Bruue, Ole J, småbr., 2400, 425
 — Ole S, småbr., 600
 Drege, Beate P, gbr., 17,100, 950
 — H P, insp., 20,000 3825
 — H I, elektr. inst. 2800, 700
 — Jenny, kontord., 600
 — Jørgen A, kårn., 2500, 350
 — Jørgen, fabr.arb., 1000, 1400
 — Marie, handelsbetj., 500
 — Peder S, fabr.arb., 4000, 750
 — Sigurd S, fabr.arb., 1800, 2000
Dreges Hotel, (H P Drege)
 Drevik, Henning, styrn., 950
 Dyrkorn, O S, pensj., 10,000, 3500
 Emdal, Andr. H, gbr., 7700, 800
 — Lovise J, kårk., 250
 — Marie, gbr., 7700, 475
 — Ole A, gbr., 4300, 675
 — P A H, gbr., 5900, 775
 Emmedal, Hans L, småbr., 1800, 700
 — Karl N, kårn., 3600, 350
 — P H, fabr.eier, 12,800, 2450
 — R H, småbr., 22,000, 900
 Engeset, Johanna, kårk., 1000, 350
 — Karl J, gbr., 13,800, 1200
 — Karl O, gbr., 12,100, 800
 — Karl P, fabr.arb., 1500, 1200
 — Ole K, kårn., 1500, 300
 — Ole R, kårn., 3000, 550
 — Peder L, gbr., 4200, 975
 — Ragnv. P, gbr., 15,000, 1050
 Espenhjelle, Johannes gbr., 14,300, 1125
 Fånes, T, dyrlæge, 17,000, 4800
 Fausa, Jartrud, kårk., 6000, 250
 — Johan K, gbr., 10,000, 900
 — Johan, landh., 11,200, 2975
 — Knut L, gbr., 8900, 800
 — Karl K, fabr.arb., 3500, 1250
 — Oskar, fabr.arb., 1400, 1500
 — Petter K, fabr. arb., 1000, 1175
 Feuse, Paul, fabr.arb., 1100
 — Rikkard fabr.arb., 1000, 2000
 Fjorstad, Hans J, gbr., 6300, 825
 — Hans L, gbr., 7900, 1050
 — Lars L, gbr., 6900, 700
 — O. lærer, 7000, 3700
 — Olav S, fabr.arb., 1125
 — Ole R, gbr., 9300, 1125
 — Pernille, I, kårk., 200
 — Rasmus S, kårn., 1000, 450
 — Rigine H, kårk., 250
 — Rolf, fabr.arb., 600
 — S L, elektr. verksted, 1000
 Fox Co., disp. J M Langlo, pelsdyrfarm
 Framhus, Andr. R, gbr., 9300, 1325
 — Johan, arb., 15,000, 2650
 — Martin J, gbr., 10,800, 650
 — Petter H, kårn., 7000, 450
 — Rasmus, kårn., 1000, 500
 Furset elektrisitetsverk, interess.sk., disp.
 N P Lien

Furset, Johanne R, småbr., 1800, 500
 — Jørgen K, gbr., 18,300, 950
 — Jørgen P, gbr., 11,000, 900
 — Karl E, gbr., 4200, 1500
 — Karl J, smed, hæljern & sofafjærefabr.,
 4000, 1675
 — Karl O, kårn., 450
 — Lars, styrn., 2750
 — Lars P, gbr., 17,000, 1475
 — Lars R, gbr., 14,900, 1725
 — Leif L, fabr.arb., 1200
 — Marit, søster, 950
 — Ole L, kårn., 3000, 600
 — Ole P, gbr., 13,300, 1100
 — Peder L, fabr.arb., 2100, 1225
 — Peder O, kårn., 5400, 550
 — Ragnv. K, gbr., 6700, 1825
 Fylling, Tora, handelsb., 650
 Gidskehaug, Gustav P, småbr., 1550
 Giskehaug, Jørgen P, gbr., 19,300, 1675
 — Kaare S, fabr.arb., 800
 — Kristian, fabr.arb., 800
 — Ole A G, gbr., 19,400, 1250
 — Peder J, fabr.arb., 1150
 — Petter K, kårn., 2500, 550
 — Sivert K, gbr., 4600, 700
 Giskemo, Gustav, fabr.,arb., 1750

GJERDE & NYBERG

(Alfred Gjerde og Knut Nyberg)

Trevarefabrikk, dører, vinduer, trapper,
 møbler, lager av trelast.

Gjærde, Alfred P, fabr.,eier, 950
 — Anne M, kårk., 300
 — Anne O, kårk., 1000, 250
Gjærde, Brødrene, a s, akt.kap. 4000
 kr., form. i styret J L. Gjærde, elektriske
 apparater, jern, stål og metaller,
 Telegr.adr. Gjærdes
 — Einar O, småbr., 6000, 1850
 — Gerh., handelsbest., 2950
 — Gunder O, husm., 3500, 400
 — Iver L, fabr.eier, 3000, 1275
 — Karen P, kolonial & manufakturforr.
 — Karl L, mekan., 1000, 1250
 — Knut O, gbr., 8300, 925
 — Lars P, gbr., 12,300, 1200
 — Marie I, kårk., 300
 — Nils O, fabr.arb., 925
 — Ole J O, gbr., 4000, 750
 — Oskar, kolonial & tobakksforr., 3400
 1175
 — Peder L, fabr.eier, 2800, 1075
 — Rasmus, gbr., 12,600, 875
 — Sivert L, kårn., 450
 Gjerding, Jørgen, gbr., 14,400, 1450
 Grønningseter, Fr., prost, 8000, 10,225
 Habostad, Anne M, kårk., 300
 — Hans J, gbr., 16,300, 1000



brukes fra Nordkapp til Lindesnes

- Haborstad, Helene, kærk., 2500, 400
 — Jens P, småbr., 4700, 1050
 — Karen O, kærk., 1800, 400
 — Karl J, gbr., 13,400, 1000
 — Knut L, gbr., 4400, 900
 Habostad, Lars K, fabr.arb., 1000, 1500
 — Lovise, gbr., 10,400, 550
 — Olav J, fabr.arb., 1300
 — Ragnv. S, småbr., 1100, 700
 — Sak. K, fabr.arb., 2000, 1200
 — Sivert P, småbr., 5500, 900
 Hagebak, Rasmus, småbr., 775
 Hagebakk, Kornelius, fabr.arb., 600
 Hagen, Georg O, kærk., 16,000, 900
 — Hans G, gbr., 10,400, 625
 — Jens G, fabr.arb., 5000, 1900
 — Jens K, gbr., 8600, 1150
 — Kristian J, kærk., 3000, 400
 — Olav G, fabr.arb., 8000, 2000
 — Ole G, småbr., 7400, 2125
 Halvorsen & Co. (Nils Halvorsen og Sol-
 veig Oie) landh.
 Helsen, Arne, fabr.arb., 1600, 1375
 — Johan N, gbr., 19,300, 1550
 — Johanna, kærk., 1000, 400
 — Knut S, gbr., 11,800, 750
 — Petter O, gbr., 14,700, 1200
 — S K, gbr., 12,100, 2700
 Helstad, Ellen H, kærk., 2000, 400
 — Hans A, gbr., 3600, 550
 — Hans R, gbr., 15,800, 1150
 — Hans S, småbr., 2100, 500
 — Hilmar H, fabr.arb., 1150
 — Kristian, fabr.arb., 1850
 — Lars E, småbr., 3000, 675
 — Peder H, fabr.arb., 600
 — Sylvia P, kærk., 7000, 500
 Hessegerde, Jens K, gbr., 18,300, 1300
 — Knut, fabr.arb., 1550
 — Ole A, fabr.arb., 6500, 1425
 — Sivert O, småbr., 5100, 575
 Hjelte, Anskær L, fabr.arb., 950
 — Jens L, fabr.arb., 1000
 — Sivert L, gbr., 2600, 875
 Hole, Johanne, telefonbest., 1000, 850
 — Knut, tannlæge, 1000, 4825
 Holen, Ole J, småbr., 3400, 550
 Holmgren, Einar, best., 3975
 Honningdal, Johannes, fabr.arb., 1800
 Høyvik, J V, elektr., 800
 Indre Søndmøre Brandforsikr.forening,
 form. gbr. C P Ous
 Jelle, Karl J P, småbr., 5600, 700
 — Lars P, pensj., 2000, 2400
 — Martin K P, fabr.arb., 3400, 1450
 — Petter O, gbr., 12,400, 550
 — Petter P, fabr.arb., 2000, 300
 — Petter S, gbr., 4200, 225
 Kaldhol, Hans, pensj., 3300
 Kalvø, Karen, handelb., 500
 Kjelås, Gerhard N, småbr., 5000, 2225
 — Håkon, småbr., 1600, 750
 Kjelås, K M, handelsb., 12,100, 1825
 — Oddleif, handelsb., 1000, 800
 — O A, handelsm., formue 6700
 Kjelaas, Helen O, kærk., 1000, 275
 — Johan L, gbr., 8000, 900
 — Jonas, fabr.arb., 1100
 — Leif O, fabr.arb., 1000, 800
 — Lovise L, kærk., 3000, 350
Kjelaas O. A., landh., 17,200, 1275
 — Torv. J, gbr., 9100, 750
 Kjølén, Jonetta, best., 4000, 800
 — Knut, gbr., 6300, 875
 — Ole R, kærk., 400
 Klokk.Karl K, småbr., 1400, 750
 Langlo, Anna S, fabr.arb., 2000, 1100
 — Ellen L, kærk., 23,000, 750
 — Hans O, småbr., 8700, 1775
 — Harald O, fabr.arb., 1400
 — Hjalmar O, fabr.arb., 1050
 — Ingvald, kontorchef, 4200, 3650
 — Iver P, kærk., 1500, 375
 — Iver Skurvm., 3200, 1175
 — J B, småbr., 15,100, 1525
 — Jon J, fabr.arb., 850
 — Julie O, fabr.arb., 750
 — Jørgen I, gbr., 9700, 775
 — Jørgen M, gbr., 17,600, 2475
 — Kåre J, fabr.arb., 2000, 300
 — Kåre O, fabr.arb., 1400
 — Karen M, gbr., 12,700, 800
 — Karen P, kærk., 2500, 300
 — Karl J, fabr.arb., 2000, 1475
 — Karl J K, gbr., 14,000, 1075
 — Karl J L, gbr., 6900, 1600
 — Knut K, kærk., 5000, 550
 — Knut O, fabr.arb., 4000, 1850
 — Knut L, fabr.eier, 6200, 1675
 — Lars I, pensj., 1200
Langlo, Olav, elektr. install.forr., agen-
 tur, fabrikkasjon av skistaver, 1000, 850
Telefon 79
 — Ole E O, småbr., 4900, 1575
 — Ole H, kærk., 2000, 475
 — Ole J, gbr., 5300, 850
 — Ole K, småbr., 12,000, 2375
 — Oskar, kontorist, 7000, 2350
 — P A P, gbr., 6400, 1350
 — P I, fabr.eier, (P I Langlo's Fabrikker)
 — Paul, fabr.arb., 18,000, 1200
 — Peder K, snekker, 26,900, 950
 — Peder R, gbr., 2300, 600
 — Peder S, fabr.eier, 23,400, 3100
 — Petter O, kokk, 800
 — Petter O, småbr., 1025
 — Reidar P, gbr., 5300, 575
 — Sigurd J, fabr.arb., 1000
 — Sivert A P, småbr., 6700, 525
 — Sivert L, småbr., 2250
 — Sivert L P, småbr., 800
 — Tordis, kontord., 950
 — s Fabrikker P I, kurvmøbelfabrikk
 192,500, 29,025, se neste side

Langlo's Møbler

føres av alle bedre forretninger i branchen.

Største kolleksjon. Billigste priser.

P. I. LANGLO'S FABRIKKER
Stranda pr. Aalesund.

Salongmøbelfabrikk — Kurvmøbelfabrikk
Trevarefabrikk

Nordens største. Etablert 1907

Lie, Lars S, gbr., 22,400, 1775
Lied, Anders P, fabr.arb., 1750
— Ingv. P, fabr.arb., 800
Lien, Hans O, fabr.arb., 11,000, 1725
— Jens P, gbr., 18,400, 900
— Karl J, gbr., 7600, 825
— Peder P, gbr., 9500, 550
Lunde, Bjarne, fabr.arb., 1450
— Olav, fabr.arb., 1400
— Sevrin, småbr., 3400, 1150
Lyse, Torv., fabr.arb., 1400
Løseth, Martin, snekker, 700
Løvli, Ingebr., skomaker, 600
Millerjord, Simon, småbr., 2500, 2300
Mykland, Thv., pastor, 1000, 1500
Myklebust, Hans P, fabr.arb., 1650
— Karen O, gbr., 6600, 325
— Lovise I, husmor, 1500, 350
— Lovise O, husmor, 1500, 250
— Nils O, småbr., 13,500, 2275
— Olav L, fabr.arb., 1100
— Ole K M, småbr., 3000, 550
— Petter L, husm., 1000, 350
— Sak, gbr., 15,200, 1050
— Sivert O, gbr., 11,600, 1575
Norbak, Petter L, småbr., 4300, 1175
Norvik, Lars, insp., 1600, 2450
Nyberg, Knut, fabr.eier, 1800, 1050
— Petter J, matros, 1600
Nybo, Oskar, fabr.arb., 1050
Nydal, K J, fabr.arb., 1400
Nygård, Birger J, småbr., 2900, 950
— Tea, R, kærk., 1000, 300
Olsen, Anna, handelb., 500
— Jenny, landh.,
Opshaug, Anne O, kærk., 3000, 350
— Jens L, gbr., 19,400, 1150
— Karl J S, småbr., 450
— Karl J T, smbr., 7700, 450
— Lars J, kærk., 700
— Lars T, gbr., 21,800, 1050
— Oddleif, fabr.arb., 1400
Opsvik, Alv K, fabr.arb., 1400
— Anne O, kærk., 3600, 300
— Gurine O, gbr., 32,500, 1325
— Iver N, kærk., 2500, 300
— Johanna J, kærk., 250
— Jon K, fabr.arb., 1300
— Julianne, fabr.arb., 5000, 900
— K L, disp., 2275
— Knut R, gbr., 23,200, 1725

Opsvik, Knut S, gbr., 13,700, 1275
— Leif K, fabr.arb., 1150
— Marius, gbr., 11,900, 1100
— Olav S, fabr.arb., 1700, 2000
— Ole A, kærk., 3000, 400
— Ole L, gbr., 15,400, 875
— Ottar, fabr.arb., 850
— Iver, fabr.arb., 650
Osvik, Johan, snekker, 700
Ous, C P, gbr., 23,900, 3050
— Jens, poståpner, 10,800, 2000
— Karen J, pensjon., 3000, 1200
— Karl J, mask., 18,000, 3625
— P H, eksp., 10,500, 2550
Overaa, Knut N, skredder, 800
— Odd M, fabr.arb., 750
— Ole K, maler, 1000
— Petter K, fabr.arb., 1500, 1075
— Tore O, småbr., 3500, 700
Overaae, Martin O, fabr.eier, 6500, 975
Overvold, Anne O, strk., 4000, 850
— Edv. M, kærk., 2400, 500
— Lars H, gbr., 2500, 825
— O S, pensjon., 400, 3600
— Olaf O, småbr., 950
— Olav P, lærer, 2725
— Olave, O, kærk., 300
— Ole O, gbr., 7300, 1025
— Petter P, kærk., 3000, 800
— Sivert P, gbr., 11,700, 900
Reiten, Petter H, husm., 5600, 1300
Relling, G., entreprenør, cement, trelast,
7800, 1250, Telegr.adr. «Relling». Telefon 8
Ringdal, Andr. A., landh. & fetevare-
forr., 37,500, 1825
Ringset, Martin, handelsm., 4400, 725
Ringstad, Einar K, fabr.eier, 1000
— Hans P, kærk., 450
— Jens A, gbr., 19,900, 2075
— Jon P, fabr.arb., 950
— Jule, syerske, 6000, 800
Ringstad, Karl, Fetevareforr., 67,000
1125
Karl J H, småbr., 2600, 625
— Karl J P, fabr.arb., 1000, 1200
— Marie L, kærk., 9500, 350
— Martin K, fabr.arb., 2000, 600
— Peder K, gbr., 21,400, 1500
— Peder O, kærk., 4000, 350
— Petter P, gbr., 21,800, 1125
— Sofie B, husm., 4500, 300
— s Pøsefabrikk, Karl, — pøsefabrikk og
og slakteri
Rusten, Brødr., (L P og L J Rusten), sko-
tøi, lær og skotøirep.verksted
— Hans K, småbr., 11,900, 1100
— Jon K, fabr.arb., 1800
— Knut P, småbr., 675
— Lars J, skomaker, 8700, 1475
— Lars P, skomaker, 4000, 2200
— Petter K, fabr.arb., 1150
— S P, småbr., 2300, 900
Rødset, Claus G, gbr., 10,500, 1750



OLUF BJØRNESETH & CO A/S

HENR. MAGNUS S.S.

COLONIAL ENGROS

BERGEN

- Rødset, Gerhard, fabr.arb., 850
 — Gunnar, småbr., 2100, 1375
 — Jens P, gbr., 11,700, 1125
 — Johan K, gbr., 7100, 975
 — Ole A, småbr., 4700, 2000
 Røyr, Ingolf, fabr.arb., 1050
 — Jens O, småbr., 1000, 500
 — Jørgen O, gbr., 18,800, 1000
 — Ole Andr., kårn., 4000, 650
 — Petter S, småbr., 5300, 625
 Seter, Peder, gbr., 4300, 1250
 Skarbo, Lars A, kårn., 7000, 350
 — Lars R, gbr., 12,200, 1750
 — Petter, fabr.arb., 1375
 — Rasmus, fabr.arb., 1000, 975
 Sletvold, Claus, gbr., 6600, 550
 — K J, skredder, 7500, 1800
 Slettvold, Ola J, kårn., 1000, 450
 Slyngstad, Beate, småbr., 12,300, 775
 — Ingv., fabr.arb., 3500, 1500
 — Jon, fabr.arb., 2400, 1050
 — Karl J, motorf., 1000, 500
 — Ole E, maler, 14,000, 900
 — Peder, fabr.arb., 1000, 1050
 — Rik., motorfører, 1000, 600
 — Torv., fabr.arb., 1000
 Smogeli, Martin, mekan., 550
 Solbakken, Andreas P, blikkensl., 10,400
 1550
 — Ole, fabr.arb., 1500, 1700
 Solhaug, Petter, fabr.arb., 700
 Solid, Martin, småbr., 6000, 1475
 Solsletten, Edv., gbr., 9700, 700
 — Sigurd, fabr.arb., 2000, 1050
 Stranda Bil, L/L, 6000, 400
 — Cafe (Arbeiderforeningen)
 — Cementtøperi (K J og K T Ophaug)
 — Elektrisitetsverk, interess.sk., best. lærer Steffan Aasen
 — Fiskeforretning, best. Ole J Langlo, kjøp og salg av fiskeprod.
Stranda Handelslag, best. Gerh. Gjerde, landh., 11,500, 300. **Telefon 13**
Stranda Kurvmøbelfabrikk, a/s, aktiekap. 10,000 kr., styre Peder S Langlo, Knut L Langlo og P H Emdal

Stranda Kurvmøbelfabrikk A.s

Stranda pr. Aalesund

Moderne kurvmøbler. Alle slags klækurver babykurver og syketransportkurver

Telegramadresse Kurvfabrikken

- Stranda Sparebank**, opr. 1849, form. i dir. gbr. S K Helsem, kass. gbr. C P Ous, 585,000, 57,000
 — Sølvrvæv Co., andelsselsk., best. snekern. Peder K Langlo
 Sunnmøre Kurvmøbelfabrikk A/S, aktiekap. 10,000 kr., disp. K L Opsvik, formue 10,000 kr.

Sunnmøre Kurvmøbelfabrikk A.s

Kurvmøbler og Salongmøbler stoppede såvelsom ustoppede på lager og efter bestilling.

Telegramadr.: Sunnmørskurv

- Sunnmøre Meieri, L/L (Ålesund), filial, best. E Holmgren
 Støbak, Peder E, småbr., 4700, 1775
 Stenset, Ole J, småbr., 3000, 975
 Sve, Andr. P, gbr., 17,900, 1500
 — Lars K, smbr., 2800, 950
 — Lars O, fabr.arb., 1500, 1450
 — Lars P, snekker, 6700, 950
 — Olav O, fabr.arb., 1000, 1400
 — Ole J, gbr., 19,800, 1675
 — Sivert K, gbr., 17,100, 1075
 — Øyvind O, lærer, 12,600, 3750
 Svendsen, Karl, småbr., 3800, 1725
 Svensson, Elis, fabr.arb., 3600
 Sylte, Marius, skomaker, 1500, 1000
 Teigen, Johan L, småbr., 5800, 550
 — Riggine, kårk., 2000, 600
 Torgersen, O, doktor, 6225
 Trondstad, Asmund, skomaker, 850
 — Oskar, fabr.arb., 1000
 Tryggestad, Arne, fabr.arb., 1100
 — Ole, fabr.arb., 2000, 1300
 Uranes, Ole M, småbr., 6600, 650
 — Ragn, fabr.arb., 850
 Vangen, Einar O, gbr., 4500, 725
 — Peder O, fabr.arb., 4000, 950
 Velle, Rikkard, fabr.arb., 1100
 Viddal, Knut, gbr., 8900, 900
 Vike, Arne P, fabr.arb., 1500, 1000
 — Jørgen P, småbr., 3800, 425
 — Peder R, gbr., 14,700, 1350
 Vikørens Trævarefabrik (Martin Overaa og R Skarbo)
 Vinje, Lars, fabr.arb., 15,000, 400
 Volle, Kalla, handelb., 425
 Vollen, Ellen M, kårk., 1000, 300
 — Ludv. O, manufakturforr., 3100, 1375
 — Martin P, småbr., 8600, 1200
 — Ole H, småbr., 1000, 625
 Ødegård, Hans P, fabr.arb., 1050
 — Karl J, fabr.arb., 1400
 — Leif L, fabr.arb., 1200
 — Ole J, sadelmaker, 3000, 2800
 — Rolf, fabr.arb., 1000
 — S, lærer, 1000, 3850
 Ødegaard, Jens K, småbr., 2200, 1075
 — Jon J, fabr.arb., 900
 — Marie K, gbr., 15,600, 1075
 — Ole A, gbr., 9000, 1175
 Øye, Carsten, fabr.arb., 600
 — Knut N, husm., 1000, 700
 — Martin J, gbr., 3000, 950
 — Olav K, fabr.arb., 1000
 — Ole Andr., gbr., 11,100, 950

Hedmark Fylkes Adr.bok

med skatteligninger

HANS G. MOE'S FORLAG
 TRONDHEIM

Straumsnes herred

118,57 km.², 1081 innb., Straumsnes sogn, Tingvoll lensm.distr., Straumsnes tingl., Nordmør sorenskr. Antall skylds. eiend. 178 med en saml. matr.skyld av 357 sk.mk. Gjennems.n.verdi pr. sk.mk. 3476 kr. — For budg.året 1933/34 utgj. den saml. ant. innt. 238,600 kr., form. 2.196,500 kr., fordelt på 443 skattydere, samlet herredsskatt 31,094 kr.

Postadr.: Årsund.

- Anes, Daniel, småbr., 4700, 825
- Halsten H, småbr., 3900, 275
- Johan, fisker, 800
- Årsund, Anders E, fisker, 2800, 2900
- Anders P, kårn., 4000, 725
- Auden P, småbr., 7600, 625
- Edvard E, fisker, 300
- Eisten P, arb., 250
- Jon E, arb., 700, 750
- Per, gbr., 31,400, 1075
- Dalh, Einar, bestm., 3500, 1950
- Finnvik, Peder, gbr., 8300, 700
- Haugen, Jon H, håndv., 2000, 225
- Peder, gbr., 8700, 725
- Heggemsnes, Kristian, fisker, 375
- Jonsen, Anna, arb., formue 2500 kr.
- Kanestrøm, Tore E, fisker, 250
- Langø, Peder, småbr., 2200, 400
- Mørkedal, Anders, småbr., 2900, 500
- Osen, Auden, småbr., 500, 700
- Knut, gbr., 4100, 200
- Tinnvik, Olaf, håndv., 200

Postadr.: Kanestraum i Nordmør.

- Bø, Gustav, gbr., 19,200, 1425
- Engen, Edv. S, gbr., 10,500, 575
- Fløistad, Sivert H, småbr., 2000, 200
- Fløystad, Johan, arb., 525
- Kåre K, fisker, 300
- Kristen K, gbr., 3200, 650
- Nils K, fisker, 250
- Nils O, fisker, 275
- Ola, kjøbm., 2500, 900
- Oluf, gbr., formue 15,000 kr.
- Furunes, Gustav, småbr., 4300, 525
- Grimstad, Anders I, gbr., 7100, 500
- Auden, gbr., 30,700, 2075
- Knut, gbr., 16,200, 1000
- Ole A, gbr., 14,500, 1725
- Hals, Einar T, fisker, 350
- Jon O, gbr., 15,600, 700
- Ole N, gbr., 6900, 425
- Peder, bestm., 15,900, 4425
- Robert, gbr., 11,800, 1475
- Tomas, gbr., 14,600, 825
- Indreiten, Gunnar, arb., 150
- Lars O, smbr., 900, 450
- Kamsvåg, Guri N, gbr., 19,100, 1150
- Kanestraum, Eisten A, småbr., 500, 1275
- Kanestrøm, Arne E, småbr., 3000, 400
- Efraim, gbr., 26,500, 1600
- Lars A, gbr., 39,300, 1875

- Kanestrøm, Peder A, arb., 150
- Ragnhild, kårk., 4000, 325
- Liabø, Edvard, gbr., 21,400, 2050
- Lie, Edvard J, gbr., 5500, 675
- Edvart E, småbr., 2200, 500
- Einar E, arb., 225
- Emil E, arb., 200
- Fredrik O, gbr., 8400, 1075
- Nils S, fisker, 350
- Myklebostad, Peder, gbr., 22,400, 1175
- Myren, Jakob, småbr., 1400, 700
- Nålsund, Mikal, gbr., 16,500, 2475
- Nordheim, Ivar, småbr., 3000, 500
- Nørbech, Johan, gbr., 17,300, 700
- Jon, bestm., 28,500, 1600
- Jonas, gbr., 9500, 650
- Rakstang, Just O, gbr., 13,000, 1050
- Ole, kårn., 4000, 225
- Ole O, kårn., 1000, 300
- Ole T, gbr., 12,700, 1050
- Straumsnes Sparebank, op. 1921, forv.kap. 1/1 1933 450,000 kr., adm. dir. gbr. Nils Ulset, kass. Eisten Kanestraum, 39,000, 3625
- Strømsvåg, Kristian M, småbr., 6500, 300
- Nils N, arb., 1500, 575
- Olaf M, småbr., 2300, 675
- Ole P, gbr., 13,100, 600
- Peder N, håndv., 350
- Sørli, Trygve, arb., 300
- Tomnassen, Lars, fisker, 150
- Torsten, småbr., 6800, 675
- Trygve, fisker, 150
- Vatn, Bersven B, gbr., formue 2900 kr.
- Edv., bestm., 8000, 4025
- Gudmund, gbr., 13,700, 875
- Ildrid, pensj., 600
- Jon, gbr., 9600, 1025
- Nils G, kårn., 200
- Peder M, fisker, 475
- Vatten, Lars, bestm., 14,000, 2150
- Vikan, Fredrik, småbr., 675
- Hanna, pensj., 400
- Ole T, arb., 400
- Torvald, arb., 225

Postadr.: Kvisvik.

- Asen, Fredrik, gbr., 6800, 925
- Alvenes, Marta, pensj., 3100, 225
- Berget, Evert, småbr., 3200, 425
- Bergslid, Marit, landh., 9200, 1225
- Dalen, Bernhard, arb., 350
- Edv., arb., 350



„101“ er anerkjent overalt

- Dalen, Knut, småbr., 700, 400
 Farstad, Anton, fisker, 1000, 700
 Fjærvik, Ingvald, gbr., 3300, 650
 Fløstad, Anne, bestm., 2000, 425
 Foss, Jon, småbr., 2100, 425
 Grimstad, Bersveinn, kårn., 350
 — Ivar A, kårn., 4000, 350
 — Jon N, småbr., 600, 800
 — Peder I, småbr., 6200, 1100,
 Haltbakk, Gudrun, arb., 200
 — Ole, småbr., 3300, 400,
 Holten, Gunnar, arb., 150
 — Ludvik, småbr., 1700, 600
 Johansen, Habart, fisker, 275
 Kamsvåg, Idar, arb., 200
 — Sigurd, arb., 200
 Kjørvik, Arne, gbr., 9900, 475
 — Gullik, gbr., 17,600, 1500
 — Ivar, arb., 1100, 375
 — Ole G, håndv., 300
 Kvendbø, Jon, arb., 750
 Kvisvik, Anders J, arb., 200
 — Anders K, småbr., 4000, 650
 — Auden Fr., gbr., 9000, 650
 — Edvard J, arb., 300
 — Halsten, gbr., 10,600, 1175
 — Havard J, fisker, 800
 — Henrik O, håndv., 500, 225
 — Ivar F, gbr., formue 10,600 kr.
 — Jon K, kårn., 225
 — Knut J, gbr., 12,500, 525
 — Knut A, arb., 250
 — Knut O, håndv., 375
 — Lars J, småbr., 600, 400
 — Nils, småbr., 6100, 475
 — Olaf T, håndv., 350
 — Ole K, småbr., 5900, 350
 — Oline P, kolonial- & manufakturforr.,
 3300, 625
 — Tore O, småbr., 3300, 625
 — Torvald, småbr., 2400, 100
 Liabø, Lars S, kårn., 2300, 200
 — Ola, bestm., 2500
 Magnhildberg, Johan, kårn., 200
 Mistfjord, Beate, bestm., 9600, 3575
 Mørkedal, Johan A, arb., 225
 — Johannes, gbr., 3600, 625
 — Jon, gbr., 6500, 575
 Rognskog, N E, kjøpm., 29,500, 3125
 Stabursvik, Idar, gbr., 5500, 750
 Vashellen, Margrete, gbr., 8900, 525
 Øverland, Hjalmar, håndv., 525
- Postadr.: Ødegard**
- Aspsæter, Lars, gbr., 3100, 450
 Bethen, Nils, småbr., 4600, 875
 Belten, Martinus, arb., 150
 Boksaspen, Anders A, småbr., 3100, 325
 — Ole A, gbr., 5600, 425
 — Peder L, gbr., 13,800, 300
 Bothner, H B, gbr., 16,200, 1050
 Brevik, Ivar, gbr., formue 11,300 kr.
 Eikrem, Arne N, arb., 200
- Eikrem, Gunnar J, kårn., formue 2000 kr.
 — Jens P, gbr., 17,000, 250
 — Johan Fr., småbr., 9500, 625
 — Johannes L, arb., 1000, 375
 — Karoline, kårk., 8000, 400
 — Lars P, arb., 225
 — Nils A, gbr., 13,500, 775
 — Nils Fr., gbr., 34,200, 1850
 — Nils Joh., gbr., 20,400, 1025
 — Olaf N, håndv., 175
 — Ole L, gbr., 11,600, 725
 — Oluf O, gbr., 25,000, 1525
 Einset, Knut O, bestm., 2400, 800
 — Magnus A, småbr., 6100, 600
 — Ole O, gbr., 23,300, 600
 — Tore T, småbr., 6100, 675
 Faksvåg, Anders K, arb., 275
 — Arne, kårn., 2000, 250
 — Hans, gbr., 4900, 375
 — Kristoffer, kårn., 9000, 525
 — Martin, gbr., 6100, 275
 — Sivert, småbr., 3400, 325
 — Tore A, gbr., 16,600, 1100
 Gjengset, Halvor, gbr., 5500, 275
 Grimstad, Jakob Nørbeck, fisker, 1500, 1250
 Holten, Ingvald, gbr., 23,500, 1125
 Johansen, Tore, pens., 7000, 150
 Kamsvåg, Astrid, bestm., 6000, 2425
 — Nils P, gbr., 50,000, 1800
 — P N, sild- & fiskforr., formue 114,000 kr.
 Kjørvik, Edv. A, håndv., 1700, 325
 — Einar A, gbr., 20,100, 1050
 — Peder M, gbr., 15,400, 875
 Langset, Jon, småbr., 7400, 575
 — Marit O, pens., 11,600, 2475
 Lervåg, Tore, håndv., 1350
 Myren, Ingvald, arb., 400
 Nålsund, Anders P, gbr., 14,600, 850
 — Dårdi K, småbr., 2000, 200
 — Elen A, kårk., 5000, 525
 — Ivar A, gbr., 13,000, 850
 — Jon O, gbr., 13,300, 425
 — Mali A, kårk., 20,000, 500
 Nastad, Erik, kårn., 2500, 225
 — Kristen, gbr., 55,300, 1800
 — Tore, gbr., 32,600, 900
 Nilsen, E A, pens., 5400, 1675
 Ohrset, Anton, pens., 5100, 3475
 — Reidar, landh.
 — Svein, pens., 4100, 200
 Ranæs, Fr., kjøpm., 38,800, 2075
 Romundstad, Lars, gbr., 22,300, 4800
 — Maren, kårk., 825
 Skjelvåg, Ingvald, gbr., 10,900, 400
 — Peder E, kårn., 4500, 400
 Skjelving, Olav, gbr., 16,000, 775
 Statsvald, Einar, småbr., 33,500, 1300
 Straumsvåg, Nils L, småbr., 3500, 900
 Treekrem, Peder J, gbr., 28,400, 1025
 — Olaf, gbr., 27,500, 775
 — Ole O, arb., 225
 Tveiekrem, Kristian P, arb., formue 1000 kr.

Bennett Reklame & Annonsebyrå a.s Trondheim

Annonseformidling, Tegninger, Reklametjenester.

Tveit, Ludvik, bestm., 1800, 2625
 Ulset, Anders J, fisker, 800
 — Anne J, bestm., 450
 — Astrid N, bestm., 1800
 — Bård E, gbr., 42,100, 1625
 — Elisabeth N, arb., 150
 — Erik J, gbr., 23,700, 900
 — Henrik T, arb., 10,000, 475
 — Knut T, gbr., 18,000, 1150
 — Maren J, arb., formue 1300 kr.
 — Nils Joh., gbr., 1600, 275
 — Nils S, kårn., 22,000, 1075
 — Ole J, småbr., 4600, 1625
 — Sigrd A, bestm., 10,000, 1375

Ulset, Sigvard L, arb., 225
 — Svein N, gbr., 69,400, 3650
 — Torsten L, arb., 225
 Utigård, Beret Anna, bestm., 2625
 Viken, Edv., kårn., 275
 — Just, gbr., 8900, 825
 Værnes, Ingvald, gbr., 34,200, 1850
 — Jens, småbr., 2600, 575
 Ødegård, Ivar N, arb., 225
 — Kristian, arb., 2100, 700
 — Nikoline, bestm., 1000, 2050
 — Nils I, småbr., 7100, 1675
 — Ola, lærer, 34,600, 3325

Sunndal herred

1229,84 km.², 1759 innb., Hof og Romfo sogn, Sunndal og Øksendal lensm.distr., Sunndal tingl., Nordmør sorenskr. Antall skylds. eiend. 313 med en samlet matr.skyld av 785 sk.mk. Gjennemsns.verdi pr. sk.mk. 2862 kr. — For budg.året 1933/34 utgj. den saml. ant. innt. 622,305 kr., form. 5,369,000 kr., fordelt på 838 skattydere, samlet herredsskatt 92,196 kr.

Postadr.: Elverhøi i Nordmør

Aaker, Bernhard K, arb., 705
 — Kristoffer, arb., 520
 Almhjell, Ole I, gbr., 9100, 800
 Bergsli, Bernhard, lærer, 1650
 Bjørnhjell, Endre L, gbr., 31,900, 1870
 — Ivar L, småbr., 2100, 275
 Bråten, Einar, slakter, 2200, 185
 Braaten, Ivar E, husm., 600, 485
 Dalsbø, Einar H, chauffør, 700
 — Henrik A, veiv., 1400, 1515
 — Ole H, arb., 205
 Fahle, Peder Fr., gbr., 23,800, 1630
 — Sivert Trøfte, gbr., 9500, 1375
 Fahleløggen, Ingebrigt O, arb., 735
 — Ole T, gbr., 915
 — Toralf O, arb., 420
 Flodvad, Einar, gbr., 555
 — Kari, gbr., 610
 Furu, Olaf J, arb., 995
 Gikling, Anders A, husm., 270
 — Lars J, gbr., 3500, 755
 — Ole A, gbr., 1100, 160
 — Peder H, gbr., 3600, 980
 Gravem, John J, arb., 670
 Grøa Handelslag, andelslag, best. Johan Sletnes, landh., 8100, 2400
 Grødal, Anne J, kårk., 2100, 510
 — Endre O, arb., 825
 — Estein L, gbr., 16,900, 2185
 — Ivar P, gbr., 15,700, 3170
 — Lars O, arb., 500, 300
 — Margrete P, bestyrer, 785

Grødal, Marit E (Haagen Vollan, 1900, 800), landh.
 — Peder O, kårn., 3600, 105
 Grøholt, Lars O, arb., 250
 Grøøien, Halvor, arb., 285
 — Ole H, arb., 10
 Håven, Johan J, arb., 240
 — Torvald J, arb.,
 Hansen, Anders, 1300, 510, og Ottar Hansen, 1600, 710, mek. verksted
 — Gurine, fabr.eier, 400
 — Ottar, fabr.eier, se Anders og Ottar Hansen
 «Heimstad», Hotel (gbr. Ole L Vennevold)
 Hjertvigsten, Sigurd L, arb., 315
 Hoaas, Halvor O, pens., 3700, 1900
 — Ivar I, handelsbetj., 1145
 — John E, småbr., 3800, 585
 — John I, gbr., 8100, 1060
 — Jørgen H, småbr., 1175
 — Mali I, kårk., 2000, 285
 — Tore I, gbr., 22,100, 1570
 Hoel, Per, lærer, 3500
 Hogstad, Olina, pens., 5000, 440
 Holm, Lars H, pens., 9800, 1735
 Høgstad, Jørgen A, småbr., 3000, 890
 Kristensen, Gregus, arb., 1800, 715
 Kveen, Knut, gbr., 2100, 635
 Ledingsøien, John M, arb., 520
 — Ole M, arb., 390
 Leitet, Ole A, gbr., 5800, 685
 Lervold, Ole A, gbr., 10,200, 1335
 Liahjell, Even, gbr., 5300, 550



„JAVA 1 B“ - den kræsnes kaffe

- Liahjell, Lars, gbr., 22,800, 1780
 Lundli, John O, arb., 1000, 40
 — Kari, arb., 6000, 175
 Moen, Anne J, renten., 9600, 255
 — Gudmund E, kårn., 11,300, 580
 Moløkken, Tore E, gbr., 6600, 950
 Nisja, M S, poståpner, 8900, 1215
 — Stengrim M, arb., 515
 — Stengrim S, gbr., 14,800, 395
 Nisjaløkken, Fredrik O, gbr., 7300, 500
 Opdøl, Endre, gbr., 7100, 1930
 Raean, Olina L, pens., 220
 Reiten, Marie, gbr., 6900, 440
 Røhjell, Ingvald O, gbr., 4700, 1195
 — Nils I, gbr., 3700, 880
 Skogheim, John O, arb., 705
 Skogly Hotel (Fru Marit Vollan)
 Sletnes, Johan, handelsbest., 21,500, 4270
 Storløkken, Lars, kårn., 250
 Strand, John P, arb., 775
 Stranden, Peder, arb., formue 1200 kr.
 — Sivert P, arb., 760
 Sundal Gamlehjem, best. Margrethe Grødal
 Tangen, Georg, gbr., 2900, 700
 — Halvor P, arb., 430
 Teigset, Ingebrigt L, arb., 540
 — Ivar L, arb., 405
 — Ole L, arb., 550
 Tofte, Elthie, gbr., 5200, 110
 — Ole O, kårn., 450
 Toftøi, Anders G, arb., 800, 375
 Torske, Erik J, gbr., 32,800, 1825
 — Erik L, gbr., 27,100, 1770
 — Hans J, gbr., 42,500, 2420
 — Jørgen B, arb., 625
 — Jørgen L, gbr., 11,400, 1205
 — Knut J, renten., 2600, 90
 — Reinhard J, arb., 2300, 960
 — Teodor H, arb., 285
 Tøfte, Mirjam O, gbr., 7000, 1000
 Vangen, Edvard L, veiv., 500, 1485
 Vennevold, Johannes L, kårn., 2000, 70
 — Lars J, gbr., 5500, 1095
 — Mari og Margrete, 3600, 525
 — Olaf O, gbr., 7400, 1140
 — Ole L, gbr., 32,800, 3225
 Wennevold, Ingebrigt O, kårn., 2300, 70
 Vindal, Helga, kårk., 2500, 250
 Vollan, Haagen, kjøbm. (Marit E Grødal)
 Øian, Sivert R, arb., 600, 535
 Øien, Robert, småbr., 995
- Postadr.: Furugrenda**
 Dalsbo, Ole H, kårn., 4900, 195
 Furu, Esten R, småbr., 300, 215
 — Gunnar O, gbr., 15,900, 1335
 — Henrik O, kårn., 500
 — Ivar J, gbr., 4300, 935
 — Klarus P, arb., 410
 — Lars H, gbr., 1175
 — Lars J, gbr., formue 5100 kr.
 — Marit S, kårk., 275
- Furu, Ottar J, gbr., 10,900, 1210
 — Sivert P, gbr., 7200, 865
 Gikling, Harald E, gbr., 1900, 465
 Håven, Gunder O, kårn., 600, 625
 — Lars O, gbr., 10,600, 985
 — Ole G, gbr., 23,300, 950
 — Ole O, gbr., 12,300, 605
 Hoaas, P, gbr., 41,700, 2200
 Hoel, Gunnar S, gbr., 7600, 380
 — Wilhelm F, gbr., 12,400, 305
 Kristoffersen, John, gbr., 35,700, 1375
 Larsen, O W, gbr., 7500, 2580
 Ledingsøien, Brit J, småbr., 3700, 360
 Lerbrakken, Einar, arb., 1100, 1405
 Løvsletten, Anders, gbr., 9500, 975
 Mahle, Erik I, gbr., 4200, 845
 — Gunder H, arb., 710
 — Kristine, kårk., 13,500, 435
 — Lars G, gbr., formue 200 kr.
 — Magnus, gbr., 18,100, 1370
 Melkild, Ole, kjøbm., 420
 — Ole O, betj., 2500, 735
 — & Co., A/L, best. Ole Melkild, landh., 4200, 280
 Ottem, Knut, gbr., 7400, 745
 Rød, Lars B, gbr., 7100, 415
 Sjølvik, Johan, arb., 325
 Storvik, Ole S, gbr., 10,000, 1740
 Trøen, Lars O, småbr., 300, 715
 Virum, Arne, landh., 8100, 2000
- Postadr.: Gjøra**
 Bjørbak, Endre J, gbr., 7200, 840
 — Marie G, gbr., 5500, 480
 Bjørseth, Johanne, husm., 1300, 360
 — Lars L, arb., 15,200, 1005
 Bruseth, Arne S, chauffør, 370
 — Stengrim L, arb., 10,500, 10
 Gjåking, Halvor H, småbr., 2100, 1155
 Gjøra, Dordi I, gbr., 8000, 635
 — Endre G, kårn., formue 2000 kr.
 — Revegård (småbr. S Bruseth)
 Gravem, Anna L, gbr., 4600, 245
 — Endre L, arb., 5700, 225
 — Even L, gbr., 12,000, 2185
 — Gunder T, gbr., 17,200, 765
 — Gunnar K, chauffør, 930
 — Hågen T, småbr., 2300, 1750
 — Halvor O, arb., 2900, 50
 — Halvor T, småbr., 4800, 895
 — Ingebrigt L, poståpner & baker, 13,800, 1030
 — Iver A, gbr., 7000, 250
 — Jørgen I, handelsbetj., 470
 — Knut K, gbr., 8800, 410
 — Lars Fredriksen, gbr., 10,200, 290
 — Lars Larsen, gbr., 18,900, 1750
 — Lars O, gbr., 9000, 655
 — Lars Trondsen, gbr., 17,800, 1240
 — Marit E, kårk., 200
 — Marius I, arb., 550
 — Ole A, gbr., 6000, 830

Gravem, Ole L, kårn., 1500, 880
 — Peder T, småbr., 400, 860
 — Sivert O, arb., 2300, 330
 — Tore G, kårn., 170
 — Tron P, emissær, 810
 Grændsen & Liahjel Revegård, interess.sk
 — Peder O, gbr., 3500, 365
 Hafsås Sølveffarm, interess.sk.
 Hagen, Gunder H, kårn., 4000, 390
 — Halvor G, gbr., 3500, 1125
 Halvorsen, Erling, arb., 645
 — Magnus, arb., 775
 Herschedal & Gravem, Sølveffopdrett, inter-
 ess.sk.
 — Lars, landh., 12,600, 1670
 Hjelle, Håkon G, gbr., 39,200, 2395
 — Ingrid, husm., 7700, 530
 — John E, gbr., 8400, 910
 — Marit G, formue 2000 kr.
 Hjelmo, Ingebrigt N, kårn., 635
 — Nils I, gbr., 25,500, 1510
 Hofsaas, Hans P, gbr., 4600, 750
 Jenstad, Erik O, gbr., 41,600, 2720
 — Gunnar O, småbr., 4300, 600
 — Nils G, husm., 1900, 690
 — Peder A, husm., 1800, 775
 — Revegård, interess.sk.
 Jonassen, Martin, gbr., 46,000, 1660
 Jørgensen, Ingrid, renten., 9000, 275
 Klingøi, Endre E, kårn., 450
 — Erik E, gbr., 3600, 510
 Lunheim Reveffarm, interess.sk.
 Lundli, Peder J, husm., 480
 Motra, Ole L, gbr., 925
 Musgjerd, Halvor O, veiv., 3400, 1590
 Nerland, Erling, arb., 16,100, 1535
 Nisja, Gunnar, gbr., 44,600, 2860
 — Revegård, interess.sk.
 — Stengrim E, gbr., 6500, 975
 Røimo, Edvard K, arb., 835
 Sandløkken Revegård, interess.sk.
 Solem, P A, lærer, 14,100, 4680
 — Trygve P, student, 7500, 245
 Sundalen Telefonsamlag, A/s, form. gbr. Ole
 L Vennevold
 Torske, Reinhard J, chauffør, 295
 Vik, Petter, gbr., 20,300, 2150
 — Sigurd P, gbr., 11,400, 960
 Volla, J G, landh., 30,600, 2200
 — Johannes A, arb., 900, 145
 — Lars G, chauffør, 2400, 730

Postadr.: Hafsås
 (brevhus under Gjøra)

Furu, Ivar O, gbr., 425
 Gravem, Sivert T, gbr., 700, 610
 Hafsaas, Ivar O, gbr., 4700, 1105
 — Knut P, gbr., 3800, 640
 — Lars L, postbud, 715
 — Ole E, gbr., 3600, 685
 — Ole P, småbr., 3600, 420
 — Peder O, gbr., 4700, 460

Nisja, Endre G, småbr., 4900, 1025
 Røimo, Anders G, arb., 330
 — Gunnar O, gbr., 1600, 480
 Skålvold, Anders L, gbr., 7300, 515
 — Even O, kårn., 5200, 180
 Toftvang, Peder K, småbr., 2600, 160

Postadr.: Krokbygda
 (brevhus under Gjøra)

Grændsen, Nils S, småbr., 2000, 590
 — Seming, kårn., 250
 Grændsen, Ola S, gbr., 12,300, 615
 Liabø, Martinus, gbr., 7300, 1185
 Liahjell, Ivar J, kårn., 3200, 375
 — Sivert E, gbr., 12,400, 420
 Morken, Johan, husm., 585
 Småvold, Ingrid T, kårk., 5000, 190
 Volla, Ole Skruen, gbr., 11,900, 555

Postadr.: Romfo

Brækhaug, Even I, småbr., 1100, 310
 Gravem, Alfred I, gbr., 10,400, 1305
 — Even G, gbr., 800, 720
 Grøseth, Edvard P, gbr., 1900, 1580
 Hagen, Ingebrigt G, gbr., 1095
 Musgjerd, Endre T, gbr., 27,900, 1370
 — Iver T, gbr., 19,000, 385
 — Jens H, gbr., 13,400, 1245
 — Olina L, kårk., 260
 Myren, Albert, småbr.
 Nisja, Sivert S, kårn., 800, 195
 Nygård, Lars O, gbr., 5200, 155
 Ottem, Peder E, gbr., 9800, 685
 — Randi J, kårk., 5400, 385
 Ottemsløkken, Lars J, gbr., 630
 Ottemsøien, Halvor H, gbr., 5000, 400
 Romfo, Ingebrigt N, gbr., 1100, 625
 — Ole J, gbr., 20,300, 1330
 — Peder O, poståpner og gbr., 14,300, 1545
 — Sivert E, arb., 800
 — Sivert I, arb., 885
 Ørsund, Jon M, lærer, 4400, 2670
 — Marit O, jordmor, 735
 — Tore M, gbr., 18,000, 1945
 Øveraas, Ivar, småbr., 665

Postadr.: Sunndalsøra

Aaker, Hans O, arb., 2000, 235
 — Ivar H, gbr., 11,500, 910
 — Ivar O, arb., 205
 — John O, arb., 200
 — John P, arb., 5000, 615
 — Otto O, arb., 1840
 Aasgaard, Amalie, kafé
 — Johan Edvard, arb., 880
 Aura, A/s, Kraftanlegg og fabrikkannlegg,
 byggeleder, hovedkontor Oslo
 Bakken, Ole, gbr., 15,700, 4200
 Barsten, Ivar, skredder, 710
 Bentsen, Nils, materialforv., 5390
 Bergh, Egil, arb., 765
 — Sverre, kjøbm., 6300, 1080



OLUF BJØRNESETH & CO A/S

HENR. MAGNUS C.S.

COLONIAL ENGROS

BERGEN

Bersaas, Reidar, arb., 400
 — Teodor, arb., 450
 Birkestøl, Ole L, gbr., 2200, 960
 Bjørbak, E, landh., 106,000, 5300
 — Torleif, disp., 58,000, 4815
 Bjørklund, skar, arb., 1080
 Bråten, Erik, slakter, 26,100, 2665
 Brakstad, Anders, chauffør, 2180
 Bruseth, Lars S, chauffør, 2500, 845
 — Ole O, arb., 450
 Børseth, Henrik, bankbokh. & mineralv.fabr.
 3015
 — Ivar, arb., 400
 Dalen, John E, gbr., 31,300, 2005
 — Karen, kærk., 16,500, 1195
 — Sivert O, gbr., 15,800, 855
 Dalsbø, Ole Jørgen, arb., 210
 Ditlefsen, Marie, kjøbm., 2600, 810
 Dragset, Albert, arb., 415
 — Johan, arb., 310
 — John, arb., 540
 Dørum, Otto, forpakter, 2400, 2075
 Einen, Petter J, arb., 200
 Erstad, John M, betjent, 2625
 — Petter M, poståpner, 11,400, 3360
 Fahle, Ole E, pens., 2000, 470
 Flå, Kåre, arb., 275
 — Reidulf, 2550
 — Sigurd, 305
 Fredriksen, Anna, betj., 500
 — U, lensm., 2635
 Frøisadal, A Ø, lærer, 1100, 4055
 Furu, Anders J, arb., 655
 — Johannes A, arb., 400, 260
 Gikling, Nils O, arb., 925
 — Olaf O, arb., 465
 — Ole O, gbr., 430
 — Tore O, arb., 595
 Gjeldnes, Ole, småbr., 7300, 1090
 Grødal, Ola P, forp., 6900, 1365
 — Sigurd, chauffør, 585
 Håkonsen, Iver, arb., 2300, 560
 — Otto, postbud,
 Hårstad, Ole N, gbr. 29,900, 2190
 — Ole O, arb., 19,700, 710
 Haaven, Olina, jordmor, 7200, 1145
 Hage, Ole, hotellvert, 3000, 1350
 — s Hotel (Ole Hage)
 Hagevolden, Simen, arb., 400
 Halten, Tore, renten., 5000, 175
 Halvorsen, John, handelsbest., 13,400, 3280
 Hammer, Anton P, arb., 5800, 695
 — Marius P, arb., 6300, 75
 — Mildri, renten., 11,000, 780
 Hansen, Gurine, telegrafbest., 3055
 — Johan, arb., 440
 — Martin, mask., 2935
 — Tore O, arb., 1200
 Hauge, Erik, ing., 33,000, 9455
 Haugen, Ildri, renten., 18,000, 830
 Haukland, Malfrid, arb., 1045
 Herlofsen, Oluf, distr.læge, 4800

Hjelmo, L, urmaker & sportsforr., 750
 Hofsaas, Gunnar, bankkasserer, 2415
 Husby, Fredrik, kirkesanger, 1800, 4000
 — Sivert, landh., 65,000, 2405
 Husen, Brit O, renten., 6400, 150
 — Ole J, småbr., 10,800, 525
 Indvik, Arne, arb., 610
 — Bjarne, arb., 475
 — Steinar, arb., 305
 Iversen, Helga, rentenist, 8000, 200
Jacobsen, J J, agentur- & assuranseforr.,
 16,000, 8385
 Johansen, J A M, bakeri & konditori, 5300,
 1170
 — Leif J, arb., 650
 — Magnar J, arb., 1100
 — Marinus, arb., 575
 — Nils J, arb., 765
 Kårvand, Ivar O, arb., 1050
 — Ole I, arb., 30
 Karlsen, Johannes, arb., 3235
 Knudtsen, Osvald, best., 1800, 1700
Kristiansund Opdal Auto, a/s,
 disp. Torleif Bjørbak, rutebiltrafikk
 (gjennem Sunndalen og Tingvollhalvøya),
 telegr.adr. Postbilen, formue 66,000 kr.
 Larsen, Bernhard, fotograf, 1200, 640
 Linseth, Olaf, arb., 950
 — Ole P, gbr., 13,200, 1735
 Lundli, Lars P, arb., formue 4000 kr.
 Lyche, Ingvald M, 1985
 Løhren, Alf, distr.dyrlæge, 4885
 Løvsletten, Nils, arb., 25
 Meisal, Martinus, arb., 460
 Meisingset, Halvor, arb., 635
 Melkild, Laura, dame- & herrekonfeksjon,
 manufakturforr.
 — Håkon P, chauffør, 1800, 580
 — Olaf O, formue 4600 kr.
 — Petter H, 37,500, 5070
 Micalsen, Johan, arb., 350
 «Nordmøringen» (2 g. ukrtl.) aktiekap. 5325
 kr., red. bankhef Peder Todal
 Ostrø, Hans Andr., betj., 1595
 — Hans T, arb., 645
 Ottem, Kristoffer O, arb., 315
 — Lars O, renten., 5000, 175
 — Ole L, småbr.,
 — Reinhard O, arb., 900, 1385
 Pedersen, B, pens., 23,000, 1395
 — Mina, renten., 36,700, 440
 — Peder O, arb., 5200, 420
 Pettersen, Bertine, skredder, 585
 Pope, Karl, typograf, 2020
 Ramsvik, Laura Amanda, skredder, 585
 Roaldset, Marit, pens., 1605
 Rotaas, Olaf, arb., 400
 Rund, Alf, kasserer, 4210
 Saltnes, Aksel, typograf, 785
 — Ivar, arb., 220
 — Johan, arb., 560
 Sande, Ole J, gbr., 15,700, 1130

DE GODE KAFFESORTER - MØRE KJØPMÆNDS

Sengebusch, Ragnhild, telegrafbud, 2000, 1700

— Wilhelm, ops.mann, 3165

Settem, Sigvart, arb., 610

Sjølund, Erik P, gbr., 21,200, 2270

Sjølseng, Ingebrigt O, gbr., 100,000, 2870

— Lars I arb., 2010

Skrondal, A, sogneprest, 17,500, 7795

Storstrand, Ludvig, arb., 665

Storvik, Nils J, gbr., 19,400, 1775

— Ole J, gbr., 11,400, 1585

Sundal Privatbank, (Bergens Privatbanks Filiäl, opr. 1913) bankchef Peder Todal, se annonse pag. 10

— Sparebank, opr. 1892, forv.kap. 1/1 1933 1,493,534 kr., form. i dir. landh. E Bjørnbæk, kasserer G Hafsås, 209,000, 13,185

Sundalsøra Samvirkelag, disp. J Halvorsen, 30,500, 2900, landh., telegr.adr. Kooperative

— Magasin (Marie Ditlefsen, 2600, 810), manufakturforr.

Sundstrøm, Johan, arb., 1015

Sverdrups Bokhandel, best. Osvald Knutsen, bok- & papirforr.

Sørensen, Sigurd, mask., 3600, 4175

Tangen, Anders O, arb., 150

— Helga, skredder og arb., 4300, 490

— Lars Paulsen, arb., 980

— Martinus G, arb., 1800, 310

— Ole I, arb., 760

— Ole O, arb., 400

— Oluf O, arb., 400

— Peder Paulsen, arb., 3000, 475

— Peder E, arb., 11,100, 915

Trodal, Jørgen N, arb., 175

Toresen, Sivert Chr., renten., 16,300, 570

Torske, Lars J, forpakter, 255

Trodal, Jørgen N, arb., 175

— Randi, sykepl.ske, 875

Trædal, Esten T, gbr., 25,700, 375

— Jon O, gbr., 15,300, 1550

— Magnhild, gbr., formue 40,000 kr.

Tønjum, Martin, landh., agentur & komm.-forr., 38,300, 3000

Walseth, John N, arb., 1145

— Magnar N, arb., 100

— Nils N, betjent, 1195

— Nils, sen., ops.mann, 7300, 2085

Vennevold, Ivar O, eksp.tør, 1140

— Randi O, rentenist, 12,000, 360

— Tore O, rentenist, 5000, 175

Wennevold, Gustav, arb., 9000, 135

— Inge, bakeri & konditori, 4900, 1340

— Olaus I, kolonial & manufakturforr., 10,300, 1580

Vestad, Charles, telegr.bud, 2110

Viken, Ole K, gbr., 5900, 430

Ødegård, Emil Andreas, arb., 950

— Ingvald, arb., 895

— Lars I, kårn., 6500, 440

— Ole L, gbr., 6600, 1250

Øie, Magnhild, gbr., 40,400, 990

Ørsal, Torleif, arb., 1150

Postadr.: Svidal

(brevhus under Gjøra)

Forseth, Gunnar, gbr. og ordf., 2000, 990

— I G, pens., 2100, 1225

Lundli, Helga Marie, lærerinne, 3900

Svein, Jacob Olsen, gbr., 1000, 40

Svidal, Ella, gbr., 6600, 325

— John P, småbr., 4100, 515

— Ole L, gbr., 10,400, 1065

— Paul O, småbr., 2800, 665

Sunnylven herred

566,32 km.², 1580 innb., Sunnylven og Geiranger sogn, Sunnylven lensm.distr., Østre Sunnmøre sorenskr. Antall skylds. eiend. 291 med en saml. matr.skyld av 466 sk.mk. Gjennems.verdi pr. sk.mk. 3410 kr. — For budg.året 1933/34 utgj. den saml. ant. innt. 512,970 kr., form. 2,479,800 kr., fordelt på 748 skattydere, saml. herredsskatt 40,503 kr.

Postadr. Geiranger

Aarset, Ole E H, gbr., 11,500, 1200

Dahl, Lars, hotelleier, 25,000, 2800

«Djupvasshytta», (Enkef. Anna Uglevik)

Ekornes, Alfred, chauffør., elektr. inst.,

2000, 600

— Lars P, chauffør, 5000, 1300

Flydal, Aage, chauffør, 3000, 425

— Andr., veivokter, 7400, 1250

— Einar, treskjærer, 7800, 1500

Flydal, Elias O, kårn., 2000, 500

— Lars P, gbr., 10,000, 800

— Laura, renten., 12,000, 675

— Nils G, gbr., 925

— Ole G, småbr., 800

— Ole P, chauffør, 675

— Tomas O, gbr., 2000, 475

Frøysa, Kr., kirkesanger, 11,000, 4500

Gausdal, Lars P, gbr., 3900, 1350

— Petter A, fenrik, 5200, 2450



brukes fra Nordkapp til Lindesnes

- Geiranger gamle skysslag, 10,000, 2400
 — Hotel, (Martin og Oskar Knivsflaa)
 — Kraftverk, interess.sk.
 — Pelsdyropdrett, formue 2000 kr.
 — Revegård, 7900, 440
 — Sparebank, opr. 1866, forv.kap. 1/1 1933
 563,062 kr., form. i dir. kirkesanger Kr.
 Frøysa, kass. L S Gjørvad, 72,100 4440
 Gjørde, Gustav, chauffør, 3000, 700
 — Karl J, chauffør, 2000, 975
 Gjørvad, Ingvar P, gbr., 600
 — Kristianne E, kårk., 300
 — Lars S, gbr., 8800, 875
 — Olav P, chauffør, 1500, 775
 — Olive I, kårk., 350
 — Peder P, kårk., 2000, 625
 — Peder S, kårk., 6000, 625
 — Revegård, formue 3900 kr.
 — Steffen P, gbr., 21,000, 1725
 — Sverre S, chauffør, 1000, 825
 Gjøvad, Agnes P, veverske, 225
 — Inga S, veverske, 250
 Grande, Anne T, kårk., 5000, 400
 — Lars T, gbr., 2100, 1250
 — Magnus, arb., 500
 — Matias O, skomaker, 2000, 750
 — Oskar M, gbr., 26,500, 1875
 — Reidar, chauffør, 625
 — Sofie A, kårk., 5000, 400
 — Teodor, gbr., 2200, 725
 Hole, Andreas L, kårk., 3000, 550
 — Andreas M, arb., 600
 — Lars O, chauffør, 2000, 650
 Holebakk, Johan T, gbr., 7000, 775
 Homleng, Gunhild O, kårk., 300
 — Johan R, småbr., 1000, 500
 — Knut P, chauffør, 1500, 825
 — Lars J, chauffør, 700
 — Martin O, småbr., 10,000, 1100
 — Martin P, småbr., 2100, 450
 — Ole G, småbr., 3500, 775
 — Peder S, chauffør, 2000, 650
 Homlong, Tore O, gbr., 5400, 1600
 Knivsflaa, Ingvald, chauffør, 1500, 650
 — Karl I, chauffør, 1500, 1075
 — Martin, skomaker, 3600, 825
 — Ole I, småbr., 550
 — Peder, chauffør, 1000, 675
 — Tore, gbr., 6700, 1275
 Lundenes, Rasmus, lærer, 2975
 Merok Hotel (Brødrene Maraak)
 — Petter, postbetj., 700
 — s Turisthandel, A/S, disp. Lars P
 Merok, 2000, 500
 Maraak, Andreas P, gbr., 1300, 1525
 — Brødrene, (Knut M og Ole M Maraak,
 landh.
 — Elling P, turisth., 16,500, 2225
 — Knut L, kårk., 1000, 500
 — Knut M, landh., 12,500, 675
 — Lars Kr., gbr., 15,500, 1125
 — Ole K, småbr., 5500, 1000
 — Ole M, landh., 12,500, 675
 Maraak, Ole M, snekker, 625
 — Oskar, hotelleier, 3600, 725
 Mjelva, Hans, chauffør, 500
 — Julie, hotelleier, 6000, 1200
 — Sverre, hotellbetj., 400
 — s Elektrisitetsverk, (Hans Mjelva)
 Møll, Andreas, chauffør, 1125
 — B. landh., 16,000, 1725
 — Elisabeth L, 1500, 375
 — Ingolf, butikkbetj., 5000, 925
 — Karl, chauffør, 3800, 650
 — Knut, poståpner, 5000, 1775
 — Lars B, kårk., 400
 — Lars L, gbr., 700
 — Lars P I, gbr., 9000, 875
 — Leivius, chauffør, 3000, 825
 — Olav, fenrik, 4000, 1825
 — Ole E, snekker, 7000, 675
 — Ole P, gbr., 6200, 675
 — Petter B, kårk., 2000, 550
 — Rasmus L, gbr., 1000, 525
 — Rikard, skredder, 1000
 Møllsbygda Revegård, formue 4600
 Møllsæter, Ingebrigt L, gbr., 7800, 650
 — Lars I, gbr., 3900, 1250
 — Martinus R, kårk., 1000, 350
 — Ole E, gbr., 16,000, 1450
 — Rikard R, gbr., 3900, 925
 Mølsæter, Martin I, chauffør, 6000, 1200
 — Tore I, chauffør, 6000, 975
 Oplenskedal, Ole M, gbr., 5000, 525
 — Pernille, kårk., 300
 — Rasmus O, chauffør, 525
 — Samuel R, gbr., 2100, 700
 Skaggeflå, Lars R, chauffør, 4500, 1050
 — Rasmus, kårk., 575
 — Reidar, skredder, 350
 Syltevik, Synnøve N, småbr., 5600, 550
 Tronstad, Peder J, chauffør, 1000, 775
 «Union» Hotell, (enkefru Julie Mjelva)
 «Utsigten» Hotell, (L Dahl)
 Vesterås, Ole P, havebr., 3000, 300
 — Elling I, gbr., 500
 — Peder H, gbr., 19,000, 1825
 Vinje, Jonn L, kårk., 500
 — Lars J, gbr., 5800, 750
 — Lars P J, småbr., 5500, 1025
 — Peder L, arb., 6500, 575
 Ørjasæter, Andreas L, chauffør, 525
 — Hans G, kårk., 1000, 500
 — Inga O, gbr., 1000, 1350
 — Jan J, gbr., 4300, 875
 — Johan J, snekker, 400
 — Nils H, gbr., 8000, 1125
 Ørskog, Ivar, smed, 3200, 875

Postadr.: Oaldsbygd

- Aakornes, Elias M, småbr., 2000, 825
 — Nikoline O, småbr., 2700, 925
 — Peder O, småbr., 7400, 1125
 Matvik, Petter J P, småbr., 4800, 1225
 Midtgaard, Beate O, gbr., 6000, 325
 — Bernt R, småbr., 3000, 350

Midtgaard, Ole S, småbr., 8100, 975
 Sellåt, Anders A, gbr., 8100, 975
 Stokke, Knut O, gbr., 17,500, 1175
 — Ole N, gbr., 6100, 650
 Øvstegård, Knut P, gbr., 2700, 1225
 — Maren O, kårk., 200
 — Tomas T, småbr., 4000, 675

Postadr.: Sunnylvn

Aasen, Andreas O, kårk., 400
 — Andreas O G, gbr., 7700, 1625
 — Anne, strikkerske, 675
 — Ole A, gbr., 9400, 1425
 — Petter, arb., 4000, 425
 — Rasmus O R, gbr., 9700, 1325
 — Rasmus R, kårk., 2500, 500
 Aase, Tore O, småbr., 1900, 650
 Bågø, Hilda, meierske, 600
 Bjørdal, Gregorius N, kårk., 300
 — Johanness T, gbr., 925
 — Jørgen O, gbr., 500, 925
 — Karen S, gbr., 8000, 900
 — Kristianne O, kårk., 200
 — Martin G, gbr., 500, 1225
 — Olava H, kårk., 600
 — Oskar Th., landh., 6000, 1850
 — Peder P, gbr., 625
 — Steffen O, gbr., 625
 Blomberg, Oline, strikkerske, 1000, 300
 Brekke, Ole I, gbr., 400
 — Peder T, gbr., 625
 — Tore S, kårk., 300
 Eiknes, Jens D, gbr., 8100, 1500
 Fjellstad, Andrea S, gbr., 11,000, 975
 — Ingebrigt L, småbr., 1000, 775
 — Knut S, kårk., 1000, 500
 — Lars L, gbr., 2000, 775
 — Rasmus, renten., 10,000, 250
 Flo, J, kirkes., 6000, 4100
 Frøise Elektrisitetsverk, interress.sk., form.
 kårk. Ole R Frøse
 Frøse, Lars M, bilfører, 1000, 500
 — M M, landh., (M M Frøse)
 — Magne M, snekker, 5000, 725
 — & Ringdal, (M M Frøse, 24,000, 1775 og
 gbr. K A Ringdal, 12,000, 1525), landh.
 Frøsøre, Olav K, gbr., 650
 Frøys, Elling J, kårk., 450
 Frøysa, Nils O, gbr., 10,600, 1325
 — Einar N, gbr., 7000, 1250
 — Johan I, gbr., 6500, 925
 — Jann E, gbr., 5500, 950
 — L, landh., 2500, 400
 — Magnus M, kårk., 2000, 350
 — Rasmus O, gbr., 7000, 1100
 — Magnus E, gbr., 7800, 1100
 — Nils J, gbr., 1500, 925
 — Nils M, kårk., 275
 — Nils P N, skom., 475
 — Nils P, gbr., 7000, 1125
 — Ole P, småbr., 700, 525
 — Ole R, kårk., 275
 — Peder N, lærer, 4700, 3650

Frøysa, Synnøve N, renten., 4000, 425
 — Synnøve O, husm., 1500, 325
 — Rasmus O K, gbr., 7000, 750
 Frøysedal, Beate N, kårk., 225
 — Nils I, gbr., 7000, 1500
 — Elias E, gbr., 15,000, 1300
 — Kristoffer Ø, gbr., 600
 — Ole Ø, arb., 7000, 925
 — Oleanna P, kårk., 225
 Gausdal, Olav, lensm., 3200, 3800
 Gjøravad, Petter, styrm., 800
 Grand Hotell, (Laura, Marta, Olivia og Al-
 ma Stadheim)
 Hauge, Elias O J, gbr., 4300, 1400
 — Emil Th., gbr., 7500, 900
 — Ingeborg E, kårk., 300
 — Ivar R, gbr., 7200, 1100
 — Johanne O, kårk., 300
 — Lars A, gbr., 500
 — Ole M, pens., 3300, 3400
 — Revegård, formue 1200
 — Tore E, gbr., 7200, 600
 Haugen, Anne P, kårk., 300
 — Karoline, strikkerske, 1000, 400
 — Kristen L, gbr., 3800, 650
 — Ole A, gbr., 7500, 625
 Helbostad, Anne P, kårk., 300
 — Peder L, kårk., 300
 — Petrine J, kårk., 300
 Hellebostad, Gustav O, gbr., 6700, 1175
 — Ingeborg A, gbr., 5600, 650
 — Kari, bestinne, 1000, 425
 — Lars P, gbr., 7300, 700
 — Olav O, gbr., 5300, 1200
 — Olava O, gbr., 1400, 450
 — Peder O, gbr., 4800, 1225
 Hellesylt, Anders A, husm., 1000, 400
 — Johan A, husm., 5000, 700
 — Klypefabrik, (K M Stadheim, L Asen og
 S P Gjørvad)
 — Lars I, arb., 575
 — Magnus L, gbr., 16,500, 1250
 — Ole K, hlds.betj., 8600, 1900
 — Ole Kr. P, gbr., 14,000, 850
 Helset, Elias E, gbr., 5000, 1400
 — Fredrik, gbr., 7300, 1550
 — Knut, gbr., 4500, 1525
 — Ole K, gbr., 6700, 850
 Hjellem Revegård, formue 4300
 Hole, A K, landh., 4500, 800
 — Anne N, kårk., 900
 — Brit J, kårk., 300
 — Hans, gbr., 1400, 1250
 — Ingeborg M, kårk., 1000, 325
 — Ivar K, snekker, 375
 — Jonn R, lærer, 24,500, 5000
 — Jørgen O, gbr., 3000, 1250
 — Klaus R, gbr., 3400, 775
 — Knut A, pens., 31,000, 5000
 — Magnus T, snekker, 7500, 700
 — Nils K, gbr., 11,500, 1325
 — Ragnhild O, kårk., 300
 — Sak. Th., gbr., 16,500, 1700



„FAMILJE“ - den jevne husholdningskaffe

- Høimyr, N, sogneprest, 5900
 Karbø, Ingebrigt L, lærer, 15,000, 4075
 Kjellstad, Elias K, småbr., 2400, 775
 — Guri L, kærk., 1000, 325
 — Johan M, småbr., 1800, 825
 — Johannes J, gbr., 6300, 375
 — Ole A, gbr., 16,000, 1000
 — Kornelius A, kårn., 8000, 550
 — Sigrid Strand, renten., 5000, 500
 Kjellstadli, Ingebrigt R, gbr., 8600, 950
 — Johannes P, pens., 13,000, 1600
 — Ola P, gbr., 8300, 1425
 — Rasmus R, kårn., 400
 Kjelstad, Ole J, småbr., 4800, 625
 — Ole P, arb., 6500, 1150
 Korsbrekke, Arne L, gbr., 20,000, 1825
 — Klement, snekker, 4000, 450
 — Lars P, gbr., 8700, 1175
 — Ole A, kårn., 8000, 850
 — Ole Kr. O, gbr., 14,500, 1550
 — Ole R, småbr., 750
 — Peder P, gbr., 9060, 950
 — Tomassine P, renten., 6000, 200
 Langeland, Anders A, gbr., 11,000, 1200
 — Anna R, gbr., 14,500, 925
 — Hans A, småbr., 1500, 325
 — Ingvald, gbr., 700, 975
 — Olava M, pens., 7000, 425
 — Ole A, arb., 4000, 1150
 — Ole H, snekker, 550
 — Ole J, gbr., 2200, 450
 — Ole O M, gbr., 7900, 950
 — Peder O M, skom., 3300, 800
 Larsen, Louis, smed, 1000, 200
 — Olav, smed, 1000, 200
 Langøyli, Ole A, gbr., 5000, 1000
 Lien, Gudmund, renten., 80,000, 500
 Lillebø Amund L, renten., 3000, 525
 — Amund P, lærer, 14,000, 4375
 — Inger, syerske, 5000, 300
 — Olava H, renten., 5000, 375
 — Petter A, pens., 20,000, 4300
 Lindheim, Lars P, småbr., 2200, 825
 Ljøen, Elise, jordmor, 1450
 — Ingebrigt R, kårn., 3000, 600
 — Karen K, kærk., 275
 — Martin, arb., 1000, 500
 — Ragnhild, poståpner, 3500, 2200
 — Rasmus, gbr., 12,500, 1275
 — øvre, Rasmus J, gbr., 8700, 1600
 — Rasmus O, gbr., 10,500, 1125
 — Susanne, strikkeske, 3000, 475
 Luna Revgård, formue 3600
 Matvik, Marte, strikkeske, 325
 Missionshotellet, (S Tryggestad)
 Nibbedalen Revgård, formue 4500
 Norangsdal Hotel, (Ole A og Kristen L Hau-
 gen)
 Orskog, Ivar, smed & mek. verksted
 Par, Edvard O, kårn., 1000, 400
 — Martin N, gbr., 3000, 1025
 — Olava E, småbr., 3000, 600
 — Ole I, maler, 1000, 300
 Par, Ole J, gbr., 2500, 1050
 — Revegård, formue 1500
 Ringdal, Amund L, småbr., 2000, 525
 — Anders P, renten., 5000, 200
 — Andreas P, snekker, 1500, 1175
 — & Co, (Ingebrigt I, Ole E og Elling I
 Ringdal), landh.
 — Elling I, gbr., 8000, 1325
 — Gerhard O, maler, 375
 — Hans S, arb., 6000, 775
 — Ingebr. J, chauffør, 4200, 975
 — Lille, Ingebrigt L, gbr., 5500, 625
 — Ingolf J, lærer, 450
 — Ingolf, skom., 4700, 800
 — Ivar E, kårn., 2300, 475
 — Ivrine E, kærk., 1000, 300
 — Johannes, skom., 1000, 625
 — Kristen A, gbr., 12,000, 1525
 — Nils L, gbr., 2000, 1225
 — Ole E, landh., 11,000, 1125
 — Ole Karl J, gbr., 4400, 1075
 — Peder A, gbr., 2000, 700
 — Revegård, A/s, formue 7600
 — Sevrin, skom., 21,000, 1400
 Rudi, Nils, arb., 3000, 450
 Rørhus, Anders P, småbr., 7000, 550
 — Beate G, småbr., 3400, 600
 — Karl K, småbr., 900, 600
 — Karolus, fenrik, 8300, 2425
 — Karolus R, småbr., 11,500, 300
 — Klement R, gbr., 5900, 650
 — Nils A, smed, 7800, 375
 — Olav O, gbr., 6500, 1100
 — Ole A, gbr., 13,500, 1100
 — Peder S, gbr., 10,500, 1475
 — Rasmus, pens., 8000, 1050
 — Rasmus R, kårn., 250
 — Salve P, kårn., 2000, 400
 — Sigurd R, småbr., 2500, 500
 Sletten, Andreas J, småbr., 1500, 400
 — Kanutte L, kærk., 1000, 325
 — Olav J, gbr., 3700, 875
 Stadheim, Amund J, gbr., 8400, 925
 — Jonn A, pens., 1600, 3100
 — Karl P, småbr., 3700, 625
 — Knut K, gbr., 5600, 1375
 — Kristen, gbr., 9200, 950
 — Nikoline, gbr., 4700, 725
 — Peder P, gbr., 7000, 1475
 — Sak., smed, 3000, 500
 — Søstrene, hotelleiere, 15,000, 900
 Stokke, Lars N, hdls.betj., 600
 — Nils, landh., 11,000, 850
 Storstein, Andreas P, gbr., 4700,
 — Ivar O, gbr., 5000, 1700
 — Pernille A, kærk., 350
 Sunelvns Meierilag, andelselsk., form. i
 styret gbr. Ivar Storstein, best. Ingebrigt
 Vaule, meieri og ysteri
 Sunnylven Handelslag, A/s, disp. Ole K Hel-
 lesylt, landh., formue 16,500 kr.
 — Auto, andelslag, form. gbr. Ivar Stor-
 stein, rutebiltrafikk, Hellesylt—Vallset

Bennett Reklame & Annonsebyrå a.s Trondheim

Vi har dyktige tegnere og står til tjeneste med utkast og overslag.

Sunnylven Heimeindustri (Ivar R Hole),
snekkerv., 2000, 500
— Sparebank, opr. 1865, forv.kap. 1. jan.
1933, 1,508,000 kr., form. i dir. fhv. lens-
mann K Hole, kass. småbr. K Tronstad,
225,200, 18,800
Syltevik, Nils, landh., 10,000, 1000
Sæter, Ingeborg E, kårk., 1000, 300
— Ivar S renten., 14,000, 600
— Ivar S, småbr., 5300, 1250
— Jonn I, skom., 3200, 750
— Knut J, gbr., 12,000, 1750
— Marit, sykepl.ske, 700
— Marit P, renten., 20,000, 900
— Rasmus P, gbr., 18,500, 1625
— Sverre, gbr., 600, 375
Sørheim, Jon, arb., 350
Tomasgaard, Ingeborg, meierske, 1500, 950
Tronstad, Halkjell O, kårk., 425
— Ingebrigt O, kårk., 500
— Ivar P, gbr., 2400, 1000
— K, bankkass., 3125
— Karl P, smed, 2000, 675
— Ole H, gbr., 700, 650
— Ole I H, småbr., 3000, 650
— Petter K, chauffør, 300
— Petter O, arb., 300
— Petter P, gbr., 750
Trygg Pelsdyrlag, formue 1500 kr.
Tryggstad, Hans L, kårk., 200
— Ingvald, skredder, 675
— Ivar O, gbr., 3900, 575

Tryggstad, Ivar P, gbr., 1000, 500
— Jon J, gbr., 5500, 3750
— Jørgen J, gbr., 975
— Karl H, gbr., 7000, 875
— Knut I, gbr., 1300, 675
— nye Revegård, formue 1800 kr.
— Ole J, elektr., 300
— Ole P, landh., 3500, 450
— Ole S, småbr., 2000, 425
— Ole S, pens., 3000, 150
— Oskar H, elektr., 325
— Petter O, landh., 3500, 500
— Petter P, gbr., 5300, 675
— R O, typograf, 2000, 375
— R P, telefonbetj., 1600, 825
— S, hotelleier, 9000, 925
Tunstad, Lars P S, småbr., 400
Vaule, I, meierist, 3000
Vallset, Amund P, gbr., 1600, 775
Vollset, Anne G, gbr., 2600, 625
— Elias O, gbr., 1000
— Elling P, gbr., 9000, 1650
— Jonn O, gbr., 550
— Ole Karl E, gbr., 8200, 1450
— Ole Kr., skom., 1000, 450
— Ole S O, småbr., 4000, 550
— Peder E, kårk., 4000, 925
— Revegård, formue 3800 kr.
Øie, Brit T, gbr., 5000, 825
— Lovise K, kårk., 300
— Nils N, kårk., 3000, 800

Surnadal herred

870.5 km.². 3088 innb. Øie, Ranes og Moen sogn, Surnadal lensm.distr. og tinglag, Nør-
mør sorenskr. Antall skylds. eiend. 590 med en samlet matr.skyld av 1106 sk.mk., Gjen-
nemsn.verdi pr. sk.mk. 3812 kr. For budg.året 1933/34 utgj. den saml. ant. inntekt
939,594 kr., formue 5,121,950 kr., fordelt på 1310 skattydere, samlet herredsskatt
120,580

Postadr.: Glærum

Andersen, Ole anl. arb., 1250
Auna, Ola J, anl. arb., 450
Aune, Bastian F, småbr., 450
— Edv. J, trearb., 2000, 400
Berset, John T, gbr., 26,700, 1900
— Lars A, gbr., 5500, 775
— Mikkel A, gbr., 8000, 800
— Ole L, kårk., 10,000, 625
Bæverfjord, John, anl. arb., 1050
Bævre, Anna S, sydame, 300
— Ingebr. I, fabr. arb., 425
— Ingebrigt L, fabr. arb., 1000, 750
— Ingebrigt O, fabr. arb., 150
— Johan S, byggm., 3000, 1500
— John I, gbr., 17,600, 800

Bævre, John J, anl. arb., 400
— John O, fabr. arb., 875
— John P, småbr., 4000, 1400
— Kraftverk, (smed A M Aasbø og byggm.
Johan S Bævre)
— Lars I, gbr., 12,700, 1025
— Lars I, fabr. arb., 700
— Lars L, jun., fabr. arb., 650
— Martin, løsarb., 225
— Ole E, småbr., 2500, 25
— Ole I, gbr. og løitn., 18,800, 2550
— Ole Ingebrigtsen, småbr., 3000, 300
— Ole J, gårdsarb., 1500, 550
— Ole O, gbr., 14,900, 1400
— Peder O, gbr., 19,600, 975
— Sigvart J, anl. arb., 200



„JAVA 1 B“ - den kræsnes kaffe

- Bævre, Sivert O, fabr.arb., 675
 Bævreshammer, Anders, renten., 16,600, 630
 — Ole, forpakter, 15,900, 1375
 Bævresvold, Ingebrigt J, gbr., 15,500, 1550
 — John, kårn., 1000, 500
 — Ragnv. snekkerm., 350
 Dragseth, Rich., smedm., 1500, 700
 Dyrli, Hans, småbr., 500
 Fiske, Lars L, anl. arb., 1125
 Garthe, Anders, gbr., 33,200, 1800
 — August anl.arb., 775
 — Knut P, anl.arb., 1000
 — Martinus P, anl.arb., 1800
 Glærum, Anton, anl.arb., 250
 — Bastian L, bökkerm., 3000, 200
 — Einar, skipper, 800
 — Elektrisitetsverk (Sivert S og Thore E Glærum)
 — Fredr. F. husm., 1100, 1600
 Halvor J, husm., 8000, 375
 — Johan, poståpner, 2700, 950
 — Lars P, anl.arb., 750
 — Magnus, utskift.ass., 300
 — Magnus O, anl.arb., 375
 — Martin O, anl.arb., 250
 — Peder L, husm., 3000, 850
 — Martinus F, husm., 2000, 350
 — Peder L, husm., 3000, 650
 — Sivert, gbr., 21,700, 1100
 — Sivert S, fabr.arb., 550
 — Sivert T, fabr.arb., 1125
 — Teodor, snekkerm., 1000, 300
 — Tore E, gbr.
 Hegset, Martin, småbr., 800
 Hegseth, Johs. P, anl.arb., 1175
 Hestnes, Markus, anl.arb., 1075
 Halten, Lars J, gbr., 12,700, 700
 Honstad, Johan M, gbr., 2600, 225
 — Mikal, fabr.arb., 400
 Johansen, Reidar, anl.arb., 800
 Kortmo, Ingebrigt, fabr.arb., 750
Langli, Karl, landh., enefabrikant av
 Liv rugemaskiner og kunstige mødre,
 Telefon 12
 Mikkelsen, John gbr., 7800, 650
 — Mikkell, gbr., 24,900, 1725
 Melling, Anders, fabr.arb., 950
 Mogstad, John, landh., 1200, 1000
 Møkkelgjerd, Anders O, anl.arb., 1100
 — Kristian, anl.arb., 1900
 — Ole H, småbr., 8000, 850
 — Peter, småbr., 2300, 1325
 — Ole L, gbr., 4400, 1250
 Naustbak, Arne P, anl.arb., 1150
 — Ola P, anl.arb., 200
 — Olai P, mask., 300
 — Peder, småbr., 4800, 1700
 — Ragnv. P, løsarb.
 Sjøflot, Ellen H, småbr., 4600, 375
 — Knut, gbr., formue 21,000 kr.
 — Magnus, småbr.
 — Mildri, gbr., 14,500, 575
 — Olaf J, husm., 2900, 500
 Skuggevik, Aksel, gbr., 45 300, 1375
Surnadal Meieri, a/l, best. Einar
 Ustad, Telefon 46
 Sæterbø, Nils, forpakter, 1200, 700
 Sæterøy, Sivert, fabr.arb., 625
 Tellesbø, Johan, småbr., 10,700, 835
 Vikavold, Ola, husm., 2800, 700
 — Ola, anl.arb., 375
 Væge, Knut, skom., 450
- Postadr.: Surnadal.**
- Andreasen, Frida, kortevare- & tobakks-
 forr., 2000, 1050
 Bakk, Marit, meierske, 475
 Bredesen, Olaf, anl.arb., 800, 1325
 — Ole, småbr., 5500, 6275
 Brørs, Sturla, skulest., 1700, 4555
 Bævre, Ole, kårn., 350
 Ersvik, Arne, reparatør, 475
 Fjeldbu Revgård, formue 4400 kr.
Haugen, a/s, best. Gudrun Haugen, landh.
 — Gudrun, bestyrerinne, 300
 «Hemveg», (1 g. uklt), utg. & red. folkehøi-
 skolelærer, Bjarne Slapgård
 Heyerdahl, J, tannløge, 4000, 975
 Holmeide, Marit, hotelleier, 12,400, 1600
 Holst Lornz, arb., 350
 Holten, Kristian P, gbr., 13,900, 1125
 Handstad, Karen, renten., 8000, 400
 Hanstad, Anne J, gbr., 27,100 1150 ...
 Honstad, Anne O, renten., 6300, 350
 — Edevart, gbr., 33,000, 1475
 — Eli, gbr., 16,700, 775
 — Lars A, småbr., 2000, 650
 — Ola O, småbr., 2000, 500
 — Tore P, småbr., 11,800, 625
 Hyldbak, Hans, agt., 475
 — Hans, løsarb., 80
 — O, pens., 2025
 — Peter, småbr., 4300, 625
 Klaumann, Rolf, konst. distr.løge, 4000, 4000
 Meisingset, Gjertrud, lærerinne, 2100
 Mogstad, Nikoline, lærerinne, 1000, 1625
 Myrbostad, Anton, anl.arb., 1350
 — Magnar, gårdsarb., 250
 — Ola, gårdsarb., 400
 Polden, Kristian P, småbr., 2000, 1600
 Ranes, Erik O, gbr., 6600, 375
 — Erik S, gbr., 10,900, 625
 — Ingebrigt L, gbr., 25,000, 850
 — John, malerm., 475
 — Nils E, gårdsarb., 300
 — S O, løitn. og gbr., 10,900, 2400
 Reitan, Hans, småbr., 5100, 600
 Røen, Indri, meierske, 300
 Røy, John O, gbr., 14,000, 1150
 — Lars, opsynsm., 3909
 — Nils, gbr., 10,200, 875
 Schei, B, kassefabrikk
 — Bastian, gbr., 4800, 1100
 — Beret, renten., 23,500, 1800
 — Einar O, småbr., 4400, 93
 — Halvar B, gårdsarb., 475

DE GODE KAFFESORTER - MØRE KJØPMÆNDS

Schei, Johan J, fabr.arb., 550
 — John, veivokter, 1000, 1350
 — John B, reparatør, 250
 — John L, småbr., 6500, 525
 — Lars J, skommakern., 9000, 450
 — Lars O, murm., 6000, 350
 — Mali, gbr., 8800, 425
 — Ole A, bøkkerm., 2000, 300
 — Ole B, chauffør, formue 1600 kr.
 — Rolf, gbr., 2700, 575
 — Rolf B, mask., 500
 Slaggard, Bjarne, lærer, 3000
 Sogge, John, farver og småbr., 18,000, 1950
 — John O, gbr., 32,000, 1425
 — Kristoffer gbr., 16,600, 850
 — Lars K, småbr., 5000, 550
 — Peder K, gbr., 11,400, 850
 — Peter K, gårdsarb., 400
 Sommerro, Kristian, gbr., 22,700, 1375
Sommerro, Ole, ass. landh., kjøp og salg
 av landm.prod., 24,000, 4305, **Telefon 17**
 Surnadal Hotel (Marit Holmeide)
Surnadal Sparebank, opr. 1843, forv.
 kap. I: jan. 1933 2,985,775 kr., form. i sty-
 ret gbr. Lars Sæther, kass. gbr. S Svend-
 sen, 336,500, 10,224. se announe
 Svendsen, Per, poståpner, 2000, 1250
 Svensen, Ane, pens., 1600
 — Svein, gbr. og bankkass., 31,100, 4738
 Sylte, Ola, lærer, 11,500, 3615
 — Peder O gårdsarb., 500
 Sæter, Emil, arb., 350
 — John I, skomaker, 400
 — Ole O, småbr., 900
 Ulvund, Nils, gårdsarb., 625
 Ustad, Einar, meierist, 2100
 Wohleb, Nikoline, renten., 50,000, 1875
 Vullum, Arne, småbr., 375
 — Børge gårdsarb., 275
 — Gunnar, småbr., 500, 375
 — Peder, gbr., 19,500, 1700
 Øie, Ingrid, sykepl.ske, 6000, 1150
 Øien, Ellen, sydame, 300
 Østbø, Lars I, småbr., 1000, 525
 Øye, Svein, gbr., 14,000 2150

Postadr.: Surna.

Aagesen Hans, gbr., 32,500, 1700
 — Marit, kårenke, 1000, 550
 Aalmo, Markus, fabr.arb., 1000, 1025
 Aarnes, Anton, mask., 12,200 850
 — Dagny, butikkdame, 600
 — Edv., hdls.best., 2800
 — Rut, butikkd., 650
 Aasbø, A M, smedm., 2200, 1150
 — I & A M, (smie & maskinverksted)
 — I M, smedm., 7500, 1325
 — Johan J, småbr., 1000, 375
 — Kristoffer, syklefabr., 1025
 Aasen, Nils O, småbr., 1800, 550
 — Ole N, husm., 1000, 350
 — Ole O, gårdsarb., 400
 — Randi, renten., 13,000, 400

Aasgaard, Nils, byggm., 3500, 700
 Almberg, Anders I, fabr.arb., 1250
 Aune, Erik O, renten., 2000, 200
 — John, prost, 7052
 — Lars, fabr.arb., 5200, 1125
 — Ole P, kirketj., 450
 — Peder O, småbr., 2000, 1125
 Bergem, Anton, chauffør, 1000, 1225
 — Bersvein, byggm., 6000, 650
 — Johs., gbr., 3900, 775
 — Olav, snekker, 300
 — Ole O, gbr., 2500, 675
 — Ole T, gbr., 9500, 1100
 Berset, Leif, telef.form., 2900
**Bjerkestrands Bakeri & Kondi-
 tori**, (inneh. S Bjerkestrand), Surna ut-
 salg, Schei, Telefon
 Bjerkestrand, Arnold, baker, 475
 — Ola, bakerlæril., 200
 — Simon, bakerm., 1800
 Brendnes, Ola, lærer, 25,300, 4844
 Bröske, Bastian, fabr.arb., 2300
 — Bertram fabr.arb., 600
 — Petter, fabr.arb., 1300
 Bævre, Anders L, sjøm., 575
 — Johan L, sjøm., 525
 — Lars, skipper, 1500, 475
 — Peter L, sjøm., 350
 Drøpping, Johan, fisker, 2000, 300
 — Knut, gbr., 24,000, 2050
 — Olaf T, gårdsarb., 425
 — Teodor, småbr., 4100, 950
 Eidets Handelslag, (Surnadals Handelsfor-
 enings filial), landh.
 Fikrem, Magnus, gbr., 9500, 2975
 Elevset, Iver J, gårdsarb., 450
 — Kristian P, gårdsarb., 575
 — Lars H, gbr., 12,000, 1050
 — Lars P, gårdsarb., 475
 — Lars P, husm., 21,500, 1350
 — Ola J, småbr., 1100, 825
 Eriksen, Odd, tannlæge, 4600
 Faksnes, Erik, småbr., 500
 — Ole A, skredder, 1000, 400
Ersvik & Schei, automobilrep.verksted,
 like ned for Surnadal Hotel
Follero Sagbruk, (Lars Løseth, 10,000,
 1800), Høvleri Trerør, Turbinfabrikk, alle
 dimensjoner høvlet og uhøvlet last,
Telefon 26
 Follerøli, Nils, fabr.arb., 625
 Forberg, Sølvfest, anl.arb., 3900, 1475
 Garte, Ola, bøkkerm., 3000, 1000
 Gjerstad, Peder, malerm., 1500, 650
 — Tore, fabr.arb., 4500, 575
 Glærum, Andreas, skipper, 10,000, 550
 — Anders O, gbr., 8200, 1175
 — Brit, syd., 550
 Grimsmo, Aage, hdls.best., 1000
 — & Grimsmo, disp. Aage Grimsmo, han-
 delsforr., 6000, 600
 — I I, kontorist, 1250



brukes fra Nordkapp til Lindesnes

- Grimsmo, I. I.**, landh., dampgarveri, lær-fabrik, dampsg, kasse- & tønnefabrikk, 78,000, 2500, **Telefon 5**
 — Nils, hds.betj., 600
 Grønset, Anders, motorm., 1300
 Grønseth, Edv., skipper, 2350
 Gulla, Emil, gbr., 3200, 400
 — Ivar, gårdsarb., 275
 — Ivar I, fabr.arb., 500
 — John O, fabr.arb., 875
 — Ola J, fabr.arb., 3800, 575
 — Olaf J, fabr.arb., 500
 — Ole J, småbr., 2900, 825
 Hagen, Rolf, fabr.arb., 350
 Halle, I, gbr., 34,000, 1900
 Hals, Ingvar, lensm.betj., 800
 Halse, Randi, renten., 55,000, 3850
 — Tore, lensm., 3000, 4957
 Hammes, Marie, syd., 2000, 450
 Harang, Ole, renten., 12,000, 500
 Haugen, Ottar, fabr.arb., 800
 — Peder anl.arb. 1350
 Heggem, Ingebrigt, stenarb., 1000, 575
 Hegseth, Anders, gbr., 22,100, 1125
 — Anne, småbr., 4000, 225
 — Arne, gbr., 8500, 975
 — Ildri, gbr., 24,900, 1125
 — Ingebrigt småb., 5600, 1000
 — Iver P, fabr.arb., 225
 — Johan, gbr., 12,500, 825
 — John P, fabr.arb., 200
 — L. A/s, landh., formue 13,000 kr.
 — L, hds.betj., 6200, 1650
 — Lars L, chauffør, 800
 — Lars T, fabr.arb., 800
 — Ola, snekkerm., 2000, 450
 — Peder J, husm., 1000, 350
 — Ragnv., bilselger, 1125
 — Rasmus, gbr., 25,400, 1400
 — Tore T, fabr.arb., 500
 Holden, John, gbr., 3800, 1075
 Holten, Gunnar E, småbr., 2300, 575
 — John A, trærarb., 1100
 — Nils A, trærarb., 1100
 — Ole E, gbr., 8100, 1425
 — Ole P, gbr., 14,100, 1375
 — Sivert E, småbr., 4500, 1025
 Honstad, Martin, anl.arb., 500
 — Olav M, fabr.arb., 600
 Husby, Lars, gbr., 9600, 1175
 Isvik, Elias, fabr.arb., 1475
 — Ludvik, fabr.arb., 700
 Jakobsen, O M, pølse., 4000, 1500
 — O M & Co., (O M Jakobsen), pølse-kjøttforr.
 Jensøren, Brit, renten., 5700, 275
 Johansen, Håkon, slaktersv., 1350
 Karlvik, Erik, anl.arb., 400
 — Nils, gbr., 5000, 500
 Klokkergård Revegård, formue 2300 kr.
 Krangnes, Jens, kårn., 2000, 275
 — Lars, småbr., 300
 — Ola H, gbr., 3000, 500
 Krangnes, Ole L, gbr., 13,500, 1050
 — Ragna, butikkd., 725
 Kristiansen, Hans, småbr., 300
 — Kristian, anl.arb., 1050
 Kvande, Anders, reparatør, 900
 — Arne H, fabr.arb., 300
 — H, byggm., 400
 — Ingebert, småbr., 2200, 1400
 — Olavus, gbr., 3700, 725
 — Severin, fabr.arb., 300
 Kvendbø, John O, snekkerm., 850
 — Lars E, snekkerm., 8000, 600
 — Lars O, småbr., 2000, 425
 — Ola K småbr. 4800 500
 — Peder E gbr., 18,500, 1425
 — Peder F, elektr., 525
 Kvendseth, Gjertrud, jordmor, 3000, 1075
 Langli, Rolf, gbr., 16,700, 1100
 Larsen Elisabet, syd., 500
 Lien, Ole, kårn., 3000, 775
 Liahø, John, bakerm., 1000, 1200
 Løseth, Lars, best., 10,000, 1800
 Mathisen Georg, distr.dyrlæge, 14,500, 4029
Mauseth, O, (I Mauseth), ass. handel, bok & papirforr., 37,000, 4278, **Telefon 33**
 — Guri, lærerinne, 6000, 2550
 — Ingeborg, renten., 30,000, 1700
 — John S, gbr., 8400, 500
 — Marie, renten., 18,700, 750
 — John L, skom., 1800, 275
 Melhus, Johannes, gbr., 11,800, 975
 Meling, Stinus, småbr., 1000, 525
 Mellung Anders E, gbr., 6400, 675
 — Brit J, strikkerse. 6400, 675
 — Ingeborg, pens., 5000, 825
 — Johs., småbr., 1000, 225
 — Lars, gbr., 18,700, 1300
 — Ole J, småbr., 2000, 500
 — Ole J, fabr.arb., 400
 — Peder N, malerm., 1000, 250
 Mikkelsen, Anna, lærerinne, 10,000, 2678
 — Iverikke, pens., 1000 1000
 — Mikkell gbr., 5400, 800
 — O, pens., 3000, 1700
 Mo, Martinus, fabr.arb., 875
Mo, Ole, kjøtt- & pølseforr., 1000, 1300
Telefon 9
 — Peder, chauffør, 3000, 1700
 Moen, Anton, skom., 700
 — L, kjøpm., 1100, 700
Moen, Olaf, sykkelfabrikk og rep.verksted, fabr. av sykkel «Fram», 6000, 1200
 — Peder, lærer, 2650
 — Trine, sykesøster, 900
 Mogstad, Bernh., gbr., 11,200, 500
 — Bjarne, gårdsarb., 375
 — Ingebrigt Ø, gårdsarb., 475
 — John J, skom.m., 1000, 500
 — Lars I, kårn., 3200, 250
 — Lars L, gbr., 6300, 825
 — Lars O, gbr., 45,400, 2500

Mogstad, Magnhild, kærk., 2100, 1050
 — Martin O, gårdsarb., 400
 — Mikal J, gårdsarb., 375
 — Ola, gbr., 34,400, 3638
 — Peder A, gbr., 20,800, 925
 — Petter, gbr., 13,000, 1650
Mogstad, S L, tonnefabrikk, formue 2000
 — Sivert J, malerm., 3000, 1100
 Ness, Hans, gbr., 10,700, 1250
 — Iver, småbr., 8000, 875
 Nilsen, Ole, skredderm., 10,000, 700
 Nordmør Indremissionsblad, (1 g. ukltl.),
 utg. Kristiansund og Nordmør Fællesfor-
 ening av den Lutherske Indremission,
 red. Martin Halsbog
 Nordvik, Anders, gbr., 3800, 650
 — John, fabr.arb., 1000, 650
 — John, stenarb., 725
 — Ole J, anl.arb., 375
 — Peder J, småbr., 1700, 875
 Olsen, Angel, urm., 500
 — Marie, syd., 1000 500
 Pettersen, Kraft J, Apoteker, 2300, 4260
 Polden, Endre K, småbr., 4100, 750
 — Johs. O, småbr., 2500, 700
 — Lars E, gbr., 2800, 725
 — Ola, pens., 300
 Rakstang, Peder, båtbygger, 700
 — Martha, fabr.arb., 810
 Ranes, Iver, hdls.betj., 3700, 2425
 Sandnes, Arne, bakerm., 4600, 350
 — Margit, telef.d., 1100
 — O. bakerm., 4000, 250
 — Olaf, fotograf, 2000
 Schei, Anton, stenarb., 900, 675
 — J O, herredskass., 4900, 4233
 — John J, garver, 875
 — Ole E, kærk., 11,000, 700
 — Tore E, småbr., 3400, 375
 Sjøasæter, Anders G, småbr., 3600, 937
 — Edv., skomakerm., 3000, 700
 — Gustav, fisker, 475
 — Martin, gbr., 16,300, 1200
 — Peder A, gårdsarb., 375
 Sjøflot, Arne, fisker
 — Johs., snekker, 1075
 — Johs. J, fisker, 300
 — Jonas J, fisker, 2000, 300
 — Ole J, fisker, 575
 — Oskar J, fisker, 300
 — Peder J, motorm., 1175
 Skjerme, Anders, hønseg.best., 500
 — Tore, småbr., 2000, 500
 Skrovset Nils, gbr., 2000, 650
 Sogge, Olaf J, farvem., 2000, 975
 Sommerro, Berta, renten., 39,000, 1175
 Stenberg, Erik, gbr., 40,800, 2250
 Strand, Aage F, fabr.arb., 200
 — Aksel K, fabr.arb., 575
 — Anton F, fabr.arb., 200
 — Arne F, fabr.arb., 400
 — Even, gbr., 19,200, 1650
 — Fredr., skredderm., 1100

Strand, John, skipper, 2000, 1000
 — Karl K, fabr.arb., 750
 — Kristian, matros, 700, 525
 — Lars, gbr., 10,000, 950
 — Olaf Fr., fabr.arb., 400
 — Olaf P, snekker, 600
 — Severin, skredderm., 350
 — Sigurd K, anl.arb., 2200, 1250
 — Sivert, kærk., 350
 — Sverre, fisker, 350
 Stuevold, Ole O, fabr.arb., 1000, 750
 — Ole , jun., fabr.arb., 575
 Surendal Brandassuransforening for Hu-
 se, opr. 1849, disp. herredskass. J Schei
Surnadal Cementstøperi, (gbr. I
 Sylthe), best Peder I Sylthe, spesialitet
 taksten mursten og klokakrør
Surendal Handelforening, a/s.
 1878, aktiekap. 13,000 kr., disp. Edv. Aar-
 nes, landh., filialer: Surna og Vindøla
 98,100, 493
 — komm. Pleiehjem, best. Ellen Varvik,
 — Billag. A/s, disp. L Hegseth, rutebiltra-
 fikk Surna—Løkken verk, Stangvik—Løk-
 ken verk, Kr.sund—Surnadal—Tr.heim,
 40 700, 5256
 Surnadal Apotek (J P K Pettersen)
 Sveen, Ola A, fabr.arb., 650
 — Rolf A, fabr.arb., 1100
 — Tollov, bryggearb., 300
 — Vessel A, fabr.arb., 775
 Svendsli, Olaf, mask., 425
 Sylte, Anton, småbr., 10,000, 1075
 — Jakob P, småbr., 6500, 1850
 — Lars O, gbr., 5700, 650
 — Nils A, fabr.arb., 3000, 925
 — Nils I, fabr.arb., 3000, 925
 — Ola O, gbr., 50,500, 3375
 — Ole O (Snipen), fabr.arb., 2000, 950
 — Peder J, husm., 1500, 375
 — Peter, chauffør, 1200
 — Sivert I, gbr., 22,300, 2400
 — Petter P, fabr.arb., 1400
 Sæter, Anders A, gbr., 9400, 900
 — Arnulf, elektr., 300
 — Bastian, skom.m., 475
 — Bastian A, gårdsarb., 500
 — Brit, butikkd., 500
 — Eli R, butikkd., 1000, 825
 — Hans O, fabr.arb., 500, 1000
 — Ingeborg, kærk., 450
 — Isak, anl.arb., 7000, 1325
 — Iver J, skom.m., 3000, 525
 — Iver K, fabr.arb., 1700
 — John, gbr., 18,000, 2450
 — John, småbr., 300
 — John, hdls.betj., 400
 — John K, snekker, 600
 — John L, småbr., 6000, 900
Sæther, Kr. J møbel- & trevarefabrikk,
 alle sorter møbler, spes. spisestuer, klæs-
 hengere, dører, vinduer, innredning, ruge-
 maskiner, 8400, 1750



OLUF BJØRNESETH & CO A/S

HENR. MAGNUS C.S.

COLONIAL ENGROS

BERGEN

- Sæther, Kristian P, snekker, 1000, 550
 — Lars A, stenarb., 325
 — Lars O, (Mastuen), gbr., 10,400, 800
 — Lars, (Oppestuen), gbr., 14,100, 1325
 — Lars (utistua), gbr., 24,100, 2625
 — Leif J, gårdsarb., 300
 — Lonrtz, blikkensl., 8500, 750
 — Ola O, gbr., 6800, 750
 — Olaf A, smedm., 2000, 800
 — Olaf A, stenarb., 300
 — Olaf P, snekker, 375
 — Olaus I, fabr.arb., 2000, 1175
 — Olav T, snekker, 275
 — Ole H, kjører, 300
 — Peder A, stenarb., 325
 — Peder O, dagarb., 2000, 200
 — Peder R, slaktehdl., 1000
 — Ragna, kransbinneri, 400
 — Rolf A, gbr., 9700, 1150
 — Sigurd, manufaktur, dame- & herreekv.-
 forr., broderier, motevarer, skredderforr.,
 likkister, svøv, kommlage av kurvmøb-
 ler, gull- og sølvvarer, 2100, 1750
 — Torvald, chauffør, 900
 Sæterbø, Ole, gbr., 400
 Sæterøy, Anders, småbr., 5000, 700
 — Gjertrud, syd., 6000, 425
 — Olaf, fabr.arb., 650
 Søyseth, Olaf J, snekker, 750
 Tellesbø, John O, gbr., 7500, 286
 — Lars O, byggm., 4000, 300
 — Marit E, kårenke, 2000, 275
 — Marit L, kårenke, 2000, 375
 — Nikoline, renten., 24,000, 1750
 — Nils, gbr., 30,700, 1800
 — Ole L, gbr., 13,400, 1100
 — Richard gårdsarb., 300
 — Valborg, gbr., 10,000, 425
 Telstad, Gjertrud, syd., 2000, 375
 — Isak chauffør, 425
 — Margrethe, meierske, 275
 — Peder L, gbr., 8200, 750
 — Robert, gbr., 6800, 1050
 Torvik, Edv., skipper, 500
 Trønsdal, John, småbr., 2000, 1125
 Varvik, Edv., agt., 525
 Vaseng, Edv., gbr., 17,000, 1725
 — & Sæter Kraftlag interess.sk., disp. Ola
 Mogstad, elektr. verk
 Wicksberg, Rasmus, småbr., 18,100, 2750
 Wiklund, Ivar, feierm., 1600
 Volden, Sigrid, butikkd., 650
 Vullum, Tore, småbr., 550
 Øie, Edv. I, fisker, 400
 — Johan I, fisker, 1000, 600
 — John, agt., 8000, 650
 — John J, snekterm., 1000, 350
 — Lars J, fabr.arb., 250
 — Mikkel O, gbr., 10,700, 750
 — Olav K, gårdsbest., 750
 — Peder P, anl.arb., 1000
 — Randi P, gbr., 2500, 450
 — Teodor, fisker, 300
 Øien, Ola K, gbr., 9100, 900
 Østbø, John B, gbr., 8900, 925
 — Kristoffer I, gbr., 9700, 1250
 — Margrethe, pens., 500, 2200
 — Ola L, småbr., 3100, 800
 — Ole O, småbr., 1000, 400
 — Peder E, gbr., 16,700, 1425
 — Ragnhild, gbr., 7600, 475
 Øverland, Gjertrud, kårenke, 2000, 300
 — Sivert, gbr., 31,600, 1725
 Øy, Jon O, chauffør, 1800
 Øye, Edv. O, fabr.arb., 450
 — Gunnar O, fabr.arb., 200
 — Johs. I, gårdsarb., 275
 — John, lærer, 7600, 5406
 — Kristian, fyrvokter, 1050
 — Ole E, fabr.arb., 3500
 — Ole I, gårdsarb., 500
 — Sivert, gbr., 19,400 1600

Postadr.: Vindola

- Aasprong, Johan, småbr., 1000, 375
 Aune, Olaf, gbr., 55,700, 3242
 Børset, Lars, gbr., 13,300, 775
 Dalseg, Anders, chauffør, 2000, 750
 — Beret, gbr., 3600, 1825
 Evjen, Olaf, slakterm., 800
 Fiske, Anders E, småbr., 3900, 525
 — Erik, handelsbest., 450
 — Erling, gbr., 7800, 925
 — Ole O, gbr., 21,200, 1825
 — Sivert E, fabr.arb., 1000, 400
Fiske's, Even Eff. inneh. Lars Fiske,
 landh. kasse- & tønnefabrikk, 4300, 800
 Forberg, Leif, småbr., 3000, 650
 Fugelsøy, Peder L, småbr., 3400, 1300
 Gulla, Bastian, gbr., 9400, 1150
 — Gjertrud, revrøktar, 4200, 450
 — Gustav, gbr., 11,200, 1200
 — Hotel (hotelleier Nilsen, Kr.sund)
 — Jakob, gbr., 10,900, 1125
 — Lars P, småbr., 1100, 1175
 — Ola I, gårdsarb., 300
 — Ola O, arb., 350
 — Olaf J, arb., 4900, 350
 — Revgård, formue 2700 kr.
 Harang, Anna, gbr., 13,300, 1850
 — Robert, gbr., 13,200, 800
 — Sivert, kolonialforr., 525
 Heggem, Marit, veverse, 10,000, 500
 Herem, Knut, lærer, 825
 Herrem, Lars, småbr., 21,100, 900
 Holt, Ola, skomaker, 10,000, 800
 Holten, Anders, husm., 2300, 425
 — Anne, poståpn., 2000, 800
 — Anton, arb., 150
 — John O, reverøktar, 750
 — Ole G, gbr., 26,200, 2000
 Honstad, B, forpakter, 850
 — Marit, husm., 8000, 625
 Hoset, Berta, meierske, 630
 Kattem, Arnt, gbr., 20,600, 1800
 — John A, hønsepasser, 500, 450

Kattem, O, handelsbest., 18,000, 3152
 Leirvold, Nikolai, lærer, 2000, 3354
 Mauset, Anders S, gårdsarb., 150
 — Herm., småbr., 2700, 525
 — Holger, gbr., 8300, 750
 — Lars L, gbr., 20,400, 1325
 — Lars O, kårn., 1600, 500
 — Olé L, småbr., 7700, 800
 — Sivert, gbr., 21,400, 2000
 Mausetmo, John, kårn., 500, 400
 — Lars, gbr., 7400, 1100
 Mo Sogns Handelsforening (Surendals
 Handelsforenings Filial), best. O
 Kattem, landh.
 Moen, Anders G, arb., 400
 — Erik L, gbr., 4000, 700
 — Ingeborg A, rentenist, 5000, 350
 — Ingebrigt J, gbr., 17,800, 1950
 — Johan A, renten., 13,600, 360
 — Johannes J, gbr., 5300, 825
 — Johannes P, gbr., 6900, 775
 — John P, hønsepasser, 500, 450
 — Lars J, rentenist, 4600, 400
 — Lars L, gbr., 4000, 400
 — Lars R, gbr., 7400, 375
 — Martin, kårn., 8000, 800
 — Peder An., gbr., 30,100, 2250
 — Sivert L, småbr., 500, 350
 Møgstad, Ole, kårn., 500
 — Peder J, gbr., 8900, 1325
 Røv, Berta O, gbr., 14,100, 700
 — Elektrisitetsverk
 — Grus N, småbr., 1100, 800
 — Gunnar P, trearb., 300
 — Gurá, kårk., 3500, 400
 — Ingebrigt O, gbr., 26,400, 1475
 — John R, skomaker, 550
 — John S, småbr., 150
 — Lars A, småbr., 1000, 500
 — Lars J, fabr.arb., 525
 — Lars O, gbr., 6300, 2775
 — Lars P, byggm., 600
 — Meieri, interess., best. gbr. Olav J
 Aune
 — Mølle (Lars O Røv)
 — Nils G, småbr., 2500, 800
 — Ole G, fabr.arb., 1500, 1025
 — Ole H, chauffør, 1500, 800
 — Ole P, trearb., 425
 — Peder L, småbr., 1000, 775
 — Peder N, byggm., 1500, 750
 — Peder P, byggm., 1500, 700
 — Peder P, trearb., 500
 — Randi G, sypike, 500, 475
 Skjersmo, John, gbr., 16,800, 1425
 Sogge, Sverke, elektr., 450
 Solem, Olav, kurvm., 3700, 675
 Storbholt, John J, gbr., 6800, 1150
 Sæter, Einar P, trearb., 575
 — Ingeborg, huseier, 1500, 400
 — Lars L, kurvm., 1000, 475
 — Olav O, telefonarb., 700
 — Ole P, gbr., 13,500, 2325

Sæter, Peder L, anleggsarb., 625
 Surnadals Revavlslag, formue 600
 Svean, Edevart, gbr., 11,700, 1400
 — Hans, lærer, 12,000, 3858
 — Ola A, husm., 3600, 500
 — Sønøve, gbr., 36,900, 2050
 Sveen, Peder P, rentenist, 6000, 250

Postadr.: Øvre Surnadal

Aune, John, rentenist, 17,000, 930
 Berset, Arne L, gbr., 7800, 950
 Berset, John O, gbr., 10,900, 1075
 — Ole O, gbr., 8600, 1025
 Dalseg, Gunnar E, gårdsarb., 450
 — Ingebrigt J, gbr., 15,200, 1200
 — J, rentenist, 24,000, 4300
 — John J, rentenist, 2000, 300
 — John J, snekker, 14,000, 800
 — John J, småbr., 1000, 500
 — John S, småbr., 500, 600
 — John O, gbr., 11,400, 1175
 — Lars J, gårdsarb., 450
 — Nils S, gbr., 9000, 1400
 — Ole J, småbr., 500, 1000
 — Peder N, gbr., 4000, 850
 Dønheim, Brit, kårk., 4800, 300
 — Ingeborg, gbr., 4900, 650
 — Ola, gbr. og lærer, 14,100, 4221
 — Peder A, småbr., 1500, 900
 — Peter L, småbr., 1500, 700
 Fiske, Einar J, husm., 1700, 400
 — Erik J, gbr., 38,400, 2475
 — John E, kontrollass., 800
 — John E, kårn., 550
 — John L, anleggsarb., 1125
 — John O, husm., 3100, 975
 — John P, trearb., 1800, 500
 — Lars O, gbr., 43,900, 2675
 — Marit, kårk., 1000, 575
 — Olaf E, skinnf.m., 4700, 600
 — Ole G, gårdsarb., 800, 500
 — Ole N, gbr., 40,500, 3000
 — Ole O, gbr., 10,200, 650
 Fiskegjerdet, Ole O, småbr., 6700, 900
 Fugelsøy, Brit, rentenist, 5500, 800
 — Erik, gbr., 10,100, 1250
 — Johannes, kårn., 5000, 550
 — Ole E, gbr., 10,900, 975
 — Ole E, gårdsarb., 1000, 450
 — Ole J, gårdsarb., 600
 — Tore E, småbr., 1000, 450
 Halgunset, Nils, kårn., 13,000, 1355
 Harang, Lars L, anleggsarb., 500, 925
 — Mikal, revepasser, 500, 1400
 — Pelsdyropdrett, A/s, formue 1100 kr.
 — Rannei, kårk., 475
 Hundstad, Karen, sykepl., 1000
 Kvammen, Mikal, gbr., 22,400, 1675
 Langli, Ola, gbr., 7700, 850
 Moen, A, handelsbetj., 2000, 1125
 — Antonette, rentenist, 47,000, 2200
 — Grus, R, husm., 2300, 750
 — Modolf, småbr., 2000, 800



„101“ er anerkjent overalt

Nergård, Eli, meierske, 2000, 600
 — Knut, gbr., 26,400, 1625
 Qvam, John, pensjonist, 2000, 2500
 Rindal, John P. gbr., 4900, 3325
 Røv, Bastian, veivokter, 7700, 1700
 Sande, Arne O. småbr., 1500, 500
 — Even G, småbr., 700
 — John J, rentenist, 5000, 450
 — Meieri, interess.sk., best. fhv. kirkes.
 J Dalseng
 — Mikal G, gbr., 5400, 975
 — Olaf J, slakterm., 450
 — Ole K, gbr., 28,300, 1750
 — Sivert J, gårdsarb., 450
 Skjermo Elektrisitetsverk, (gbr. Ole O
 Skjermo)
 — Ole O, gbr., 79,400, 3362

Skjermo, Ole O, kårn., 5300, 1025
 Sogge, Mikal, gbr., 9400, 975
 Solem, Beret G, småbr., 1750, 475
 — Lars G, småbr., 13,600, 1225
 — Nils G, telefonarb., 1000, 1250
 — Olaf G, småbr., 850
 — Ole G, gbr., 34,400, 2825
Sæther, P. ass. handelsforr., agent for
 Idun, 47,900, 3209
 Todal, Ole L, gbr., 14,800, 1275
 Trollheim Egg- og Innkjøpslag, best.
 Sivert Harang, omsetn. av egg og
 melvarer

Postadr.: Snekkvik

Holtén, Ole O, gbr., 6600, 775
 Taresæter Revegård, formue 1000 kr.

Sykkylven herred

261.05 km.², 2426 innb., Sykkylven sogn, Ørskog lensm.distr., Sykkylven tingl., Nordre Sunmøre sorenskr. Antall skylds. eiend. 511 med en saml. matr.sk. av 740 sk.m.k. Gjen-nemsn.verdi pr. sk.m.k. 2989 kr. — For budg.året 1933/34 utgi. den saml. ant. innt. 599,797 kr., formue 3,883,700 kr., fordelt på 901 skattydere, saml. herredsskatt 83,239 kr.

Postadr.: Erstad

(brevhus under Ikornnes)

Bлиндheim, Bastian, lærer, 1700, 3200
 Erstad, Berte O. småbr., 2300, 150
 — Hans S, arb., 12,300, 600
 — Karl J, småbr., 2200, 300
 — Klara, fabr.arb., 325
 — Lars P, gbr., 12,100, 1100
 — Marte P, gbr., 7500, 400
 — Peter B, løytnant, 2500
 — Peter J L, sturm., 8000, 2000
 Frøysa, Peder N, disp., 900, 2600
 Fylling, Peter, småbr., 3800, 400
 Hole, Jakop S, skipper, 6500, 2200
 Lade, Ole J, småbr., 3500, 300
 Ludviksen, Karl, småbr., 7300, 625
 Riksheim, Berte M, kårk., 3500, 275
 — Johan J, gbr., 6500, 100
 — Johan P, småbr., 7200, 775
 — Karolius N, kårn., 500, 400
 — Lars K, småbr., 2300, 625
 — Martin J, arb., 325
 — Nils N, arb., 225
 — Ole S P, småbr., 2000, 300
 — Peter L, småbr., 5100, 500
 — Peter T J, gbr., 8300, 675
 — Petrine P, kårk., 200, 225
 — Severin, arb., 2075
 — Tomas J, mask., 5600, 1800
 Riksheimgjære, Jens P, arb., 4700, 225
 — Peter P, arb., 2100, 450
 Sandvik, Johan, gbr., 4500, 350

Sætre, Peter O, gbr., 10,700, 725
 Våge, Fredrik, småbr., 3300, 200
 Velle, Sevrin, gbr., 11,400, 750
 Vestre, Ole M, småbr., 3300, 700

Postadr.: Hundeidvik

Bølle, Henrik, småbr., 2400, 550
 Gjævenes, Jens H, gbr., 6000, 1000
 — Karl K, småbr., 3300, 750
 — Sivert, fisker, 500, 250
 — Tommas K, gbr., 8300, 825
 Hovden, Knut K, småbr., 1500, 425
 — Lars L, småbr., 2000, 250
 — Ole H, gbr., 13,500, 425
 Hundeiide, Hansine, gbr., 12,900, 225
 — Jens P, gbr., 11,800, 525
 Kirkebø, Peter, småbr., 4800, 725
 Kurset, Bernt L, småbr., 4800, 500
 — Jakob P, kårn., 1000, 250
 — Jalmar, fisker, 300, 400
 — Jens P, gbr., 5200, 300
 — Lars J, gbr. og fisker, 22,000, 675
 — Peter P, småbr., 3600, 600
 Kursetgjærde, Jakop, gbr., 9700, 750
 — Knut, fisker, 2100, 325
 Lyshol, Andreas, lærer, 1400, 3700
 Midtgård, Jens O, gbr., 6800, 650
 Mitgård, Andreas A, småbr., 1600, 500
 — Jakop H, gbr., 13,700, 450
 — Kristine, småbr., 7200, 350
 — Ole I, gbr., 7600, 750
 — Peter O, fisker, formue 5600

Bennett Reklame & Annonsebyrå a.s Trondheim

Annonseformidling, Tegninger, Reklametjenester.

Midtgaard, Petrine P, småbr., 3300, 325
 — Tommas O, gbr., 5100, 25
 Myrset, Hans O, kårn., 1000, 200
 — Karl P, småbr., 1400, 250
 — Lars P, gbr., 4900, 475
 — Ole P, fisker, 4000, 1125
 — Peter J H, gbr., 17,500, 175
 Urke, Knut, gbr., 3500, 650
 Utgård, Elling P, gbr. og fisker, 6600, 400
 — Hans P, fisker, 525
 — Henning, gbr., 6600, 750
 — Herman O, fisker, 2400, 325
 — L A, landh., 22,400, 1500
 — Olave J, gbr., 1000, 250
 — Peter H, småbr., 6000, 700
 — Peter L, småbr., 1400, 375
 — Tommas, gbr., 12,300, 975
 Ytrestrand, Karen, småbr., 2700, 175

Postadr.: Ikornnes

Aasen, Andreas, småbr., 2200, 575
 Blakstad Kalkmlyne, L/L, disp. Karl
 Ramstad
 Davnes, Peter J, kårn., 6000, 325
 Ekornnes, Elling, gbr. & sagbruk, 16,000,
 1150
 — Johan P, gbr., 12,100, 950
 — Karl K, gbr., 2200, 725
 — Kristiane, kårk., 300
 — Lars K L, kårn., 1200, 200
 — Ole O, arb., formue 4000
 — Peter H, tjenestem., 3600, 1175
 — Peter J, småbr., 5900, 575
 — Sagbruk (H P Ekornnes, Johan P
 Ekornnes)
 — Sivert K, kårn., 2000, 375
 Erstad, Johan O, håndv., 800
 — Karl O, fabr.arb., 3500, 725
 — Olav J, fabr.arb., 350
 — s Trævarefabrik (Johan O Erstad),
 dører, vinduer, trapper, møbler etc.
 Fauske, Jens P, gbr., 2500, 500
 Fredriksen, Jakob, lærer, 11,000, 4000
 Gjørde, Karl J, småbr., formue 6400
 Hellen, Jens O, gbr., 11,600, 900
 Hustad, Paul, arb., 325
 — Simon, gbr., 6000, 625
 Jarnes, Johan L, småbr., 3800, 400
 — Karl J, småbr., 9000, 975
 — Karl P, småbr., 6700, 925
 — Peder, fisker, 400
 — Peter A K, småbr., 7000, 325
 — Peter P, gbr. og fisker, 12,000, 925
 — Tommas P, fisker, 400
 Langdal, Lars B, småbr., 14,800, 1125
 Riksheim, Karl K, småbr., 8300, 950
 — Trevarefabrikk, (Johan J Riksheim),
 fabr. av Klæsklyper, bærepinner
 skoffer etc.
 Sjøholdt, Nils, arb., 1000, 600
 Skoue, R, landh.
 Stave, Alfred, arb., 1400
 — Anton, arb., 225

Stave, Bernt O, småbr., 7500, 550
 — Karl A, småbr., 3500, 550
 — Knut, kårn., 2000, 425
 — Ludvik, småbr., 6700, 250
 — Nils, gbr., 8900, 525
 Straumsheim, Peter O, fabr.arb., 550
 Sykylven komm. Elektrisitetsverk,
 dirftsbest. P Frøysa
 Sætre, Bastian K, småbr., 4600, 400
 — Bjarne, småbr., 700, 225
 — Elling H, småbr., 4100, 500
 — Johan O, fisker, 400, 350
 — Martin, fisker, 500, 200
 — Oline S, gbr., 4300, 175
 Tandstad, Ola, lærer, 300, 1475
 — Anton A, agent, 2400, 675

Postadr.: Straumgjerde

Blindheim, Karl E, arb., 4000, 700
 Dalset, Reinhard, landh., 300, 1450
 Drabløs, Lars J, gbr. & skinnhdl., 1100,
 250
 Drotninghaug, Ole J, småbr., 4300, 300
 Grefstad, Toralf P, arb., 450
 Grefstad, Lars P, småbr., 1500, 650
 Grønningsæter, Ole J N, 1000
 Hjorthol, B M, landh., best. O K Hjorthol,
 9600, 1450
 — Knut O, arb., 2000, 325
 — Peter O, fabr.arb., 775
 Kolberg, Erling, matros, 2000, 1100
 Langeland, Anna, arb., 4000, 600
 Riksheimgjære, Kåre J, gbr., 4500, 325
 — Peter J, gbr., 4100, 400
 Solvik, Ole L, småbr., 4900, 250
 Straumsheim, Bertha, arb.ske, 250
 — Konrad S, småbr., 5500, 250
 — Sivert Nakken, arb., 350
 Strøm, Sigvart J, småbr., 2400, 825
 Strømme, Anton J, arb., 850
 — Henning J, gbr., 5200, 475
 — Lars K, gbr., 175
 — Nikkoline J, arb., 2000, 150
 — Ole I, lensmann, 55,000, 6925
 — Ole I, gbr., 6900, 300
 — Trygve, lærer, 2800
 Strømmegjerde, Oluf O, fabr.arb., 2500,
 350
 — Peter H, gbr., 8400, 425
 — Johan S, gbr., 9200, 650
 — Ole J, gbr., 12,000, 725
 Strømmegjerde Landhandel, A/S, best. R
 Dalseth, landh., formue 4000 kr.
 Strømmegjære, Lars J, arb., 1600, 1100
 — Lovise J, kårk., 175
 Strømsheim, Andr., J, gbr., 5400, 400
 — Karoline, kårk., 175
 — Lars P, kårn., 350
 — Martin P, gbr., 11,700, 600
 — Ole P, gbr., 11,800, 750
 — Peter B P, gbr., 5700, 950
 — Sevrin J, kårn., 350
 — Sigvald B, småbr., 8400, 225



„JAVA 1 B“ - den kræsnes kaffe

Strømshorn Hotel. (Anna Laugelund)

- Tandstad, Alfred A, arb., 450
 — Amund A, gbr., 7700, 650
 — Andr. N, kårn., 8500, 325
 — Bernt P, lensmannsbetj., 725
 — Edvart P, gbr., 6400, 425
 — Elias C, gbr., 8000, 550
 — Erling, fabr.eier, 1200, 450
 — Hans P, gbr., 11,700, 775
 — Hilmar N, gbr., 5400, 650
 — Jens E, arb., 250
 — Karl J, gbr., 7100, 450
 — Lars K A, gbr., 10,100, 750
 — Karl P, arb., 100, 975
 — Martin P, 525
 — Nikolai L, kårn., 1500, 500
 — Olave O, kårk., 1000, 200
 — Peter O, gbr., 3100, 300
 — Randi J, kårk., 175
 — Tomas P, arb., 675

Tandstad Trevarefabrik. (Erling Tandstad), fabr. av dører, vinduer, møbler, ski

- Ullahamar, Nikoline, småbr., 4200, 150
 Velledalens Andelsmeieri, form. gbr.
 Petter H Brunstad
 — Kailag, 2000, 400

Postadr.: Sykkylven

- Aaker, Lina, gbr., 13,000, 775
 Aas, Jens, arb., 775
 Aase, Marie, fabr.arb., 775
 Aasen, Jens, kårn., 350
 — Karl J, småbr., 5800, 150
 — Ole I, småbr., 1600, 475
 — Peder, småbr., 900, 1200
 Abelset, Nils J, fabr.arb., 325
 Alfarnes, Sverre, fabr.arb., 925
Andestad, P. J., Trevarefabrik
 byggm. P J Andestad, trelastforr., forh. norsk så vel som svensk trelast, alle sorter bygningsart. såsom skifer, cement etc., stadig på lager. Trevarefabrikk, spec. dører & vinduer. Møbelfabrikk, spes. ekemøbler, stadig stort lager av stoppede såvel som ustoppede møbler, byggevirksomhet, Telegr.adr. «Andestad»

- Jens L, fabr.arb., 1300, 425
 — Lars L, gbr., 2500, 350
 — Lauris, J, gbr., 12,100, 400
 — Lauris P, gbr., 2900, 300
 — Marius, gbr., 300
 — Martin J, 1550
 — Peter J, håndv., 6000, 600
 Aurdal, Andreas A, gbr., 6900, 325
 — Andreas K, gbr., 6400, 325
 — Johan L, gbr., 4700, 750
 — Johan P, gbr., 11,800, 1000
 — Lars J, fabr.arb., 850
 — Lars K A, småbr., 9000, 675
 — Laura, arb., 12,300, 525
 — Nils E P, småbr., 14,000, 1300

Aurdal, Ole P, gbr., 8400, 800

- Ovidie, arb.ske, 250
 — Peter C P, gbr., 14,300, 475
 — Sverre A, 300, 600
 — Tomas P, småbr., 6200, 375
 Aure, Alf B, butikkbetj., 400
 — Alfred L, arb., 375
 — Anne L, småbr., 3000, 175
 — Anton L, arb., 750

Aure BS & Son, (Bastian S, og Selmer

- Aure), landh., Telegr.adr. Aure
 — Bastian, pensjonist, 21,000, 1875
 — Bastian, landh., 3500, 1350
 — Bastian H, fabr.arb., 1000, 900
 — Berte K, kårk., 3500, 225
 — Erling O, gbr., 500, 600
 — Jens L, kårn., 3000, 725
 — Johan S, 625
 — Karstein B, 275
 — Lars J, fabr.arb., 450
 — Lars J A, gbr., 200
 — Lars K, gbr., 12,200, 875
 — Lars K A, gbr., 24,000, 1225
 — Ludvik K, småbr., 900, 1025
 — Nikoline M, kårk., 175
 — Peter Amundsen, pensjonist, 8800, 1225
 — Peter H A, småbr., 6500, 1050
 — Sverre P, fabr.arb., 900
 — Peter P, arb., 800, 700
 — Peter S, arb., 250
 — Sivert J, gbr., 675
 Aursnes, Anna L, pens., 12,300, 2100
 — Berte O, kårk., 200
 — Mattias, gbr., 5600, 700
 — Olave, gbr., 2700, 150
 — Ole, gbr., 8400, 950

- Bakke, Sivert, gbr., 7600, 26
 Barlinghaug, Peter, gbr., 2500, 425
 Berstad, Isak, fabr.arb., 100, 950
 Bjerke, Einar, arb., 2000, 275
 Blindheim, Arne N, fabr.arb., 375
 — Bernt E, gbr., 7600, 375
 — Bjarne K, fabr.arb., 275
 — Karl M, småbr., 725
 — Karl P O, gbr., 7900, 500
 — Martinus O, gbr., 4700, 375
 — Nikolai R, småbr., 12,000, 1075
 — Ole P J, gbr., 7300, 375
 — Ole P M, 1525
 — Peter K, fabr.arb., 425
 — s Cementvarefabrik (H Schmidt), cementvarefabrikk, kalkbrudd
 Blomberg, Jostein, fabr.arb., 1150
 — Odd, fabr.arb., 650
 — Tommas O, håndv., 700
 Brudevold, Jonn K, fabr.arb., 275
 — Karl S, ekspeditør, 2125
 — Lauris, gbr., 12,000, 350
 Brundstad, Nils L, gbr., 14,200, 950
 Brunstad, Lars O, småbr., 16,400, 1400
 — P L, gbr., 17,800, 425
 Brusdal, Karl, fabr.arb., 300, 500

Opland Fylkes Adr.bok

med skatteligninger

HANS G. MOE'S FORLAG
 TRONDHEIM

Boen, Peter J, kårn., 350
 — Peter P, gbr., 2300, 400
 Dale, Helga, fabr.arb., 375
Dale, P J, skotøiforretning, Telefon 29
 5000, 900
 Drablos, Andreas, småbr., 8800, 325
 — Petra K, tjenestem., 275
 Drotninghaug, Karoline, pensj., 16,000, 3700
 Eidem, Endreas P, arb., 12,000, 425
 — Johan K, bankkass., 20,000, 5325
 — Karl K, småbr., 4200, 225
 — Karl L, gbr., 12,800, 800
 — Kaspara, 675
 — Ole P O, 4000, 1575
 — Petter N, gbr., 8500, 775
 — Petter P, gbr., 8400, 800
 — Sevrin K, gbr., 250
 Eksund, Olga, fabr.arb., 700
 Eliassen, Erling, 1850
 Emblemsvåg, Margit, fabr.arb., 425
 Emmedal, Anne, pensj., 1000, 775
 — Elias, fabr.arb., 575
 — Karl, 1750
 — Oddleif, fabr.arb., 500
 Fausa, Petter K, småbr., 8400, 875
 Fauske, Andreas L, småbr., 8100, 775
 — Bernt J, reisesekr., 4700, 3500
 — Hans J, kårn., 5500, 450
 — Johan A, småbr., 1500, 525
 — Karoline, arb., 3000, 225
 — Lars K P, gbr., 12,200, 1150
 — Peder K, arb., 400
 — Peter N, småbr., 5300, 400
 — Petter P, gbr., 12,300, 600
 Fauskekam, Anton L, småbr., 1500, 650
 Fet, Kristian, fabr.arb., 850
 Fiskerstran, Lars, småbr., 4400, 600
Fjellseter Turisthytte, inneh. Ole
 T Lied, 3500, 250, se annonse pag. 492
 Fredriksen, Aasta, landh., 1100
 — Asbjørn, 725
 — Fritjof, kontorist, 600, 1800
 Frøysa, Elias, lærer, 30,000, 6400
 Furseth, Andr., skredder & konfeksjonsf.

Grebstad, Anders J, småbr., 1400, 450
 — Anna B, fabr.arb., 400
 — Bastian P, småbr., 4000, 550
 — Edvart O, småbr., 8400, 575
 — Gunder B, gbr., 4800, 525
 — Hans G, gbr., 17,600, 675
 — Hans O, kårn., 200
 — Jens P, gbr., 6200, 500
 — Johan A, gbr., 2600, 475
 — Johan J, gbr., 12,700, 1225
 — Johanne B., fabr.arb., 350
 — Karl O, gbr., 20,000, 1125
 — Kjell, gbr., 13,400, 325
 — Lars L, småbr., 8300, 750
 — Lars T, gbr., 7100, 475
 — d, e, Lovise L, kårk., 3000, 225
 — jr., Lovise L, kårk., 400, 175
 — Ole B, småbr., 625
 — Ole E K, kårn., 200
 — Petter J, gbr., 12,900, 1175
 — Petter Jensen, gbr., 12,300, 325
 — Petter K, kårn., 350
 — Petter T, småbr., 500, 875
 — Sevrin J, disp., 1500, 1675

Grebstad, Severin, a/s, Telefon 29

— Sverre L, gbr., 1100, 525
 — Tomasine P, kårk., 225
 Haugnes, Gusta, fabr.arb., 300
 Haugset, Harald P, fabr.arb., 475
 — Lars P, gbr., 8100, 400
 — Nils B, småbr., 9700, 150
 — Ole B, småbr., 13,700, 750
 — Peter J, gbr., 8900, 600
 Hellesylt, Andreas, fabr.arb., 1700, 575
 Helset, Karl P, gbr., 500, 550
 — Peter P, gbr., 5800, 575
 Hjelle, Anna, fabr.arb., 500
 — Johan L, småbr., 600
 — Lars, håndv., 800, 375
 — Nils S, gbr. og fisker, 3400, 300
 — Ole S, gbr. og fisker, 4600, 100
 Hjellegjære, Lars B, småbr., 2000, 775
 — Ole B O, kårn., 300, 300
 — Ole O, småbr., 1500, 725
 Hjortdal, P S, arb., 1700, 150
 Hjorthol, Karen, fabr.arb., 275
 Hjørungenes, Svanild, fabr.arb., 775
 Hoff, Monrad, fabr.arb., 1150
 Hole, Jakob, arb., 12,700, 1200
 — Lars L, småbr., 11,100, 1100
 — Leiv, fabr.arb., 300, 875
 — Ludvik, elektr. install.forr., 5000, 675
 Holen, Lars, arb., 1000, 575
 Hotel «Søkkelven», Edw. G Skotte
 Iversen, Peder, arb., 5500, 400
 Jarnes, Hjørdis, arb., 250
 Johannesen, Edv., småbr., 1300
 Johansen, Harald, arb., 150
 Kjemphol, Bernt L, kårn., 1500, 225
 — Karen J, kårk., 3500, 175
 — Lars N, gbr., 6400, 575
 — Nils J N, gbr., 8600, 1325
 — Nils L, kårn., 1000, 200

Konfektionsfabrikken Fønix

— Indehaver O. T. Lied —

Fabrik for alle sorter
HERRE- & GUTTEKLÆR

Dametøi leveres efter bestilling
 Specielt anbefales for handlende og
 skræddere lageret av norske og uten-
 landske stoffer og forsaker samt
 bomuldsvarer, sysaker og dongri.

Post-, telefon- og telegramadr.:

Fønix, Sykkylven

Gjerdal, Jalmer, småbr., 7300, 350
 Gjerdal, Ester, fabr.arb., 550
 Grebstad, Alfred P, fabr.arb., 6000, 350



OLUF BJØRNESETH & CO A/S

HENR. MAGNUS C S

COLONIAL ENGROS

BERGEN

Kjemphol, Ole K, småbr., 2800, 150
 Kjelås, Gurine, 750
 Klepp, Knut O, fabr.arb., 1350
 Klokk, Lina, fabr.arb., 275
 — Nils P, butikkbetj., 200, 825
 — P N, landh., 19,000, 2125
 — Peter P, 375
 Klokkehaug, Jens, gbr., 12,200, 875
 — Jørgen, kårn., 1200, 350
 Kurset, Marie, arb., 7000, 375
 Kursetgjerde, Anne, fabr.arb., 775
 — Margit, fabr.arb., 625

Kurvmøbelfabrikken SOLID

Telegr.adr. Solid. Rikstelef. 14.

Fabrikasjon av kurvvarer og kurvmøbler
 stoppede og utstoppede.

Spesialitet: Overstoppede lenestoler
 Flere nye moderne modeller til kon-
 kurrerende priser.

Lade, Kalla, fabr.arb., 300
 — Olav, fabr.arb., 600
 Langdal, Aage, fabr.arb., 975
 Langlo, Peter O, småbr., formue 800 kr.
 Leira, Frans, fabr.arb., 425
 Levdal, Gustav, arb., 1000, 500
 Lid, Gunvor, fabr.arb., 450
 — Olav, arb., 225
 Lied, O T, fabr., eier 3800
 Lifdal, Oline, småbr., 8500, 375
 Lilleås, Marie, kårk., 2000, 225
 Lillevik, Marius, gbr., 4700, 1175
 Ludviksen, Petter, arb., formue 5600 kr.
 Lukkedal, Thea, fabr.arb., 425
 Lyshol, Artur S, fabr.arb., 325
 — Bernt O, gbr., 6800, 300
 — Edvard N, fisker, 7100, 350
 — Hjørdis, fabr.arb., 550
 — Karl Nilsen, gbr., 7800, 550
 — Karen, arb., 375
 — Martin, håndv., 1800, 425
 — Olaus, 250
 — Ole A B, kårn., 2000, 350
 — Petter E, småbr., 3500, 700
 — Sevrin, gbr., 3700, 550
 — Sverre M, butikkbetj., 1000
 Mjøen, John, håndv., 525
 — & Tynes (John Mjøen og Johan Tynes)
 møbelfabrikk
 — Muldal, Ole, småbr., 5200, 375
 Myre, Bastian, kårn., 200, 350
 — Lars, gbr., 9300, 350
Møre Møbelindustri, a/s, disp.
 Johan S Aure, fabrikkasjon av over-
 stoppede møbler, 2000, 110
 Nilsen, Olav, fabr.arb., 250
 — Ole B, småbr., formue 7400 kr.
 Nordstrand, Knut A, 1550
 Nyborg, Edvard, småbr., 6000, 1150
 Nyhagen, Karolius, småbr., 4300, 950
 Olsen, Ole B, tjenestem., 875

Ose, Alfhild, 650
 Otterstrøm, Edvart, arb., 725
 Overå, Hans, småbr., 3800, 650
 — Olave L, pensj., 725
 Ramstad, Karl, pensj., 57,000, 2300
 Ranæs, Elias, småbr., 6500, 525
 Reitehaug, Harald, fabr.arb., 400
 Reithaug, Beret, arb., 3500, 300
 Relling, Ole, gbr., og fisker, 11,900, 750
 — Adolf, fabr.arb., 575
 Riksheim, Andreas, småbr., 3200, 525
 Roald, Anton, håndv., 500, 1325
 — K A, gbr., 20,500, 325
 — Nils K, fabr.arb., 325
 Røyr, Karl, 975
 Sandal, Bernt, tilsynsmann, 16,600, 4025
 — Jonnas, småbr., 900, 400
 Schmidt, H, arb., 1000, 600
 — Harald, arb., 250
 Seljeflot, Sivert, fabr.arb., 300, 750
 Sjøholt, Anders, fabr.arb., 100, 900
 — Fredrik, arb., 300
 Skotte, Edw. G, best. og hotelleier, 500, 2925
Slinning, H, konfeksjonsfabrikk, 625
 Solid Kurvmøbelfabrikken, A/S, disp. Nils
 Klokk, formue 2500 kr.
 Solnordal, Martin, håndv., 1125
 Staurset, Knut, 3500, 2550
 Stave, Karen, fabr.arb., 800
 — Ole K, småbr., 875
 Straumshem, Hans B, fabr.arb., 1000, 1275
 Strømme, Birger, fabr.arb., 500
 — Peder, småbr., 6900, 325
 — Tomas L, kårn., 1600, 400
 — Tommas, fabr.arb., 1375
 Sulesund, Alfa, fabr.arb., 250
 Sunnmøringen (1 g, ukentl.)
 Svensen, Alf, fabr.arb., 1250
 Sykkylven Broderiforretning, (frk. Aasta
 Fredriksen)
 — Handelslag, L/l, best. Edw. G Skotte, ass.
 landh., eksport av landbruksprod., 67,300,
 3900
 — Hotel
 — Kallag, formue 4200
Sykkylven Mølle a/s, styreform. og
 best. Gullik Norheim, bokh. E Eliassen,
 formaling av alle sorter korn, havre-
 gryns mølle, lager av forstoffer, **Telefon**
41, Telegr.adr. Sykkylven Mølle, formue
 3000 kr.
Sykkylvens Sparebank,
 opr. 1863, forv.kap. 1/1 1933 2,881,117 kr.,
 form. i dir. kirkes. E Frøysa, kass. læ-
 J Eidem, 391,600, 34,525
 Sætre, Anna, arb., 250
 Søkkelvans Brandforsikringsselskap, form.
 lærer C Tandstad
Søkkelven & Omegns Privatbank
a/s, opr. 1907, forvaltningskap. 1/4 1933
 1,286,137 kr., adm. dir. Ole P M Blind-
 heim, 203,000, 19,800
 Søvik, Ivar, gbr., 6900, 375

DE GODE KAFFESORTER - MØRE KJØPMÆNDS

Tafjord, Ludvik, fabr.arb., 1350

Tandstad, Karl E. lærer, 2775

— Kristine, fabr.arb., 1150

— Nils, fabr.arb., 3800, 575

— Karen O, arb., 2300, 350

Thoresen, P. K., mek. verksted,

spes. trebearbeidn., maskiner & verk-
tøi, tannhjulsfresning, *Universal-win-
chen*, 3500, 625, se annonse

Tusvik, Sigvald, fabr.arb., 575

Tynes, Amund O, gbr., 16,100, 725

— Andreas O, loitnant, 5100, 2975

— Artur, fabr.arb., 800

Tynes, B. R. Mobelfabrikk, etabl.

1927, ny moderne fabrikk i 1930, Telegr.-
adr. «Tynesfabrikken», se annonsen,
11,200, 1325

— Johan P, gbr., 1600, 775

— Karl O, kårn., 350

— Lars O, småbr., 6400, 875

— Ole A, gbr., 2600, 575

— Ole B P, kårn., 1400, 400

— Ole K, gbr., 9200, 300

— Peder P, gbr., 10,300, 375

— Peter J, gbr., 750

— Petter T, fabr.arb., 550

— Rasmus gbr., 16,000, 1050

— Tomas P, gbr., 8900, 475

Ullavik, Karl J, småbr., 4100, 725

Utgård, Karl T, fabr.arb., 1400

— Toralf L, fabr.arb., 450

Vad, Peter, arb., 6000, 775

Walderhaug, emissær, 1000

Welle, Bernhard K, fabr.arb., 300, 650

— Berte J, fabr.arb., 700

Welle, Brødrene, a/s, (tidl. K Welle,

etabl. 1921), aktiekap. 4000 kr., disp. K

Welle konfeksjonsfabrikk, 4000, 67, Tele-

fon 10, Telegr.adr. Welle

Velle, Jacob, tjenestem., 14,700, 1275

— Karl K, håndv., 700

Vernes, Einar, småbr., 525

Vestlandske Stol- og Mobelfa-

brik, a/s, aktiekap. 23,000 kr., disp. Fr.

Fredriksen, Fabrikasjon av stoppede Sa-

longmøbler, egen avd. for kurvmøbler.

Telegr.adr. «Vestlandsmøbler», 17,300, 1850

Vik, Bastianne J, gbr., 3300, 400

— Bernt B, lærer, 5800, 3775

— Berte K, kårk., 500, 175

— Edvart O, gbr., 21,000, 975

— Jens P, gbr., 10,200, 700

— Karl B, småbr., 4700, 875

— Klaus O, gbr., 10,000, 1125

— Kristian K, kårn., 6000, 400

— Kristian K, gbr., 12,800, 625

— O O, gbr., 15,000, 800

— Olav O, fabr.arb., 875

— Peter K, kårn., 2000, 400

Ville, Albrigt, fabr.arb., 1175

— Sagbruk, interess.sk., form gbr. Edv. O.

Vik

Vinje, Elias, landh., mote- & manu-
fakturforr., eksp. av saltet fårekjøtt,
flesk, poteter, samt bær, Telegr.adr.
«Vinje», 13,700, 1675

Vinje Hotel, inneh. Elias Vinje, trivilige
værelser

Øien, Ivar, fabr.arb., 500, 1025

Øyen, Karen, fabr.arb., 750

Postadr.: Tusvik

Aakre, Peder, småbr., 4900, 425

Aurdal, Andreas, gbr., 7700, 275

Blakstad, Jens J, fisker, 225

— Kalkmølle, formue 8000 kr.

— Kristoffer, kårn., 4000, 375

— Ole P, gbr., 14,700, 700

— Oskar O, fisker, 5500, 275

— Rasofiel, kårn., 17,100, 900

Brunstad, Edvin O, fisker, 225

Fauske, Annanias, gbr., 6200, 1500

Grebstad, Ole O, gbr., 21,000, 1200

Hammes, Trygve, lærer, 2800

Hatlemark, Gudleik, gbr., 1600, 375

— Hans K, gbr., 1500, 525

— K G, håndv., 700

— Karl H, arb., 1025

— Oskar, arb., 250

— s Trævarefabrikk, (K J Hatlemark),
fabr. av dører, vinduer, trapper etc.

Hjelbak, Johan K, gbr., 5600, 525

Hustad, Ottar, fisker, 550

Kjemphol, Alfred, landh. og gbr., 22,800, 1700

— Lina, kårk., 225

Lien, Sigval, arb., 300

Mjeltevik, Anton, arb., 2000, 150

Myrset, Ole J, småbr., 3000, 875

Norvik, Jens H, kårn., 1900, 150

— Jens J, arb., 1000, 375

— Johan J, gbr., 6200, 525

Riksheim, Jakob L, gbr. og fisker, 9200, 650

Sortebek, Karl K, gbr. og fisker, 2000, 525

Tu, Karl M, gbr., 11,900, 825

— Lars J, gbr., 13,900, 825

Tysvik, Jalmar J, fisker, 325

— Johan B, småbr., 3600, 375

— Johan J, fisker, 225

— Johan K, gbr., 14,000, 825

— Karl J, fisker, 175

— Knut K, håndv., 3700, 600

— Lars J, fisker, 200

Våtmyr, Alfred, fisker, 3200, 425

— Jens L, småbr., 3200, 400

— Tommasine, kårk., 2100, 175

Veksundvåg, Johan E, fisker, 3300, 500

Postadr.: Velledalen

Aurdal, Bastian Veiberg, pens., 48,000, 6400

— Nils Veiberg, gbr., 20,000, 1625

— Nils Veiberg, 800

Brudevold, Anne, pens., 1500, 975

— Karl H, gbr., 9700, 675

— Karoline, kårk., 500, 175



brukes fra Nordkapp til Lindesnes

- Brudevold, Ole H, småbr., 2300, 550
 — Tommas K, gbr., 8900, 725
 Brunstad, Artur J, arb., 525
 — Berte O J, kærk., 1800, 275
 — C C, gbr., 9200, 1100
 — Hans O, kærk., 2000, 275
 — Johan H, gbr., 4000, 100
 — Johan J, lærer, 23,000, 4700
 — Johan K, småbr., 3000, 650
 — Johan O, gbr., 2800, 450
 — Karl H, gbr., 4100, 500
 — Konrad O, arb., 500, 950
 — Ludvig J, arb., 2500, 1200
 — Olav O, gbr., 7300, 550
 — Olave O, kærk., 1000, 175
 — Ole B, gbr., 4900, 400
 — Ole P, håndv., 5100, 775
 — Peter A O, gbr., 8700, 550
 — Peter H, gbr., 6400, 500
 — Peter J O, gbr., 4800, 1275
 — Peter L, småbr., 3400, 1100
 — Severin S, kærk., 300, 300
 — Sverre, gbr., 8300, 525
 Drabløs, Anne M B, kærk., 1200, 250
 — Fredrik H, gbr., 11,000, 1800
 — Jens O, gbr., 6600, 350
 — Karolus J, arb., 1600, 150
 — Nils J S, gbr., 11,000, 950
 — Olave B, kærk., 225
 — Sigurd N, gbr., 1700, 875
 Fausa, Knut O, gbr., 8400, 450
 Fause, Marie, kærk., 3000, 300
 Fedt, Bernt M, kærk., 1000, 225
 — Johanne I, kærk., 200
 — Olave L, kærk., 1000, 225
 — Ole I, gbr., 800, 550
 — Ole M, gbr., 7900, 825
 Fet, Karl P, gbr., 7800, 900
 — Martin F, gbr., formue 10,200 kr.
 — Ole J N, gbr., 14,500, 900
 — Peter L, gbr., 6700, 400
 — Sigvart H, gbr., 8900, 125
 Frøisa, Elling, gbr., 4000, 475
 Grebstad, Johan J, landh. og gbr., 10,500,
 1250
 — Selmer, arb., 1000, 425
 Halmberg, Peder, småbr., 1400, 800
 Hjorthol, Andreas I, arb., 3000, 475
 — Jens K, kærk., 500, 325
 Hjorthol, Knut I, gbr., 12,400, 800
 — Ole J, gbr., 9200, 975
 — Peter B, gbr., 8100, 350
 — Peter O, gbr., 2300, 450
 Hole, Hans J, småbr., 600, 900
 — Hans J O, gbr., 11,700, 575
 — Jakob J, gbr., 6500, 775
 — Johan P, småbr., 375
 — Karl L, gbr., 9900, 575
 — Korn. A, arb., 300
 — Lars A J O, gbr., 400, 425
 — Lars B H, kærk., 900, 325
 — Ole H, kærk., 300, 275
 — Oskar L, gbr., formue 15,900 kr.
 — Oskar L, gbr., 15,900
 — Peter L, gbr., 8900, 350
 — Peter O, gbr., 3100, 950
 Holen, Peter J, arb., 3000, 375
 Lade, Andreas J, gbr., 3100, 175
 — Jensine J, kærk., 200
 — Lars M H, gbr., 5500, 350
 — Ole B K, arb., 500, 875
 — Ole P, gbr., 9500, 775
 — Oskar J, gbr., formue 4000 kr.
 — Peter K, småbr., 3500, 1200
 — Peter L, arb., 800
 Løddøen, Harald, arb., 600
 Muri, Karen, lærerinne, 8000, 4025
 Myrhol, Joakim, lærer, 10,000, 3950
 Nokkeberg, Karl K, småbr., 3500, 625
 Nossen, Johanne, meierske, 825
 Solberg, Andreas, gbr., 11,500, 600
 — Arne, arb., 4000, 200
 Skjylstad, Nils, gbr., 1700, 325
 Velle, Andr. B, kærk., 5000, 325
 — Bernt C, småbruker, 2200, 500
 — Henrik B, arb., 850
 — Ivar A, kærk., 11,000, 825
 — Jens J, småbr., 3700, 300
 — Jens P, pens., 1000, 1000
 — Karl P, gbr., 5600, 850
 — Ole K, kærk., 2400, 400
 — Ole L, gbr., 7900, 725
 — Ole P J, gbr., 6200, 675
 — Ole S I, gbr., 23,000, 1200
 — Peter P, gbr., 4600, 400
 — Peter R, småbr., 525
 — Peter T O, gbr., 9400, 675
 — Sigvart R, gbr., 7800, 375

Fjellsæter Turisthytte

Inneh. Ole T. Lied

Enestående vakkert beliggende med herlig utsigt over Sunnø
 møres interessanteste fjellpartier. — Lett adkomst med bil
 Om sommeren rutebil fra Sykkylven flere ganger daglig.

Syvde herred

127,27 km.², 1279 innb., Vannylven lensm.distr. og tinglag, Søre Sunnmøre sorenskr. Antall skylds. eiend. 192 med en saml. matr.skyld av 277 sk.mk. Gjennemsn.verdi pr. sk.mk. 3555 kr. — For budg.året 1933/34 utgj. den saml. ant. innt. 484.975 kr., formue 1.600.529 kr., fordelt på 948 skattydere, saml. herredsskatt 40.756 kr.

Postadr.: Eidså

Aarset, Marta, småbr., 1500, 250
 Arset, Sivert, småbr., 1350
 Bakke, Alfred, småbr., 8500, 625
 — Matias, butikkbetj., 625
 — Paul M, småbr., 3000, 550
 Bavik, Matilde, småbr., 2000, 300
 Eidså, Anders M, gbr., 4000, 1100
 — Andr. O, småbr., 78.000, 2600
 — Handelslag, best. gbr. Adam Sandnes, landh.
 — Gerhard, småbr., 1500, 575
 — Paul Fr., gbr., 9000, 1925
 Fagervoll, Ivar, småbr., 3000, 700
 Furevik, Elias, pens., 500, 1000
 Føleide, Lars, lærer, 13.500, 2525
 Gjerde, Paul P, fisker og gbr., 3000, 700
 Guddal, Jenny, sykepl.ske, 400
 Gusdal, Hans, lærer, 10.000, 3650
 Hestnes, Andr. P, småbr., 3000, 425
 — Anton, arb., 2000, 500
 Hjelstadlid, Rasmus, småbr., 2000, 525
 Kopparnes, Andreas's enke, gbr., 14.500, 1100
 Koppen, Oskar, gbr., 2000, 500
 Kvegrå, Johan, småbr., 2000, 200
 Kvegrav, Kr. K, småbr., 2500, 375
 Lid, Lina A, småbr., 4500, 425
 Løvland, Ole, småbr., 500
 Lovell, Alf M, gbr., 500, 950
 — Ivar, gbr., 2000, 875
 — Martin, arb., 625
 Måloy, Jakob, småbr., 2000, 475
 Marholm, Ole, gbr., 4500, 750
 Mundal, Ivar, gbr. og fisker, 3000, 700
 Nygaard, Karl Johan, lærer, 7500, 2375
 — Matias, småbr., 2500, 700
 — Ola, lærer, 3000, 3300
 Nordal, Johannes, pens., 725
 — Lars, arb., formue 2500 kr.
 — Peder E, gbr., 9000, 875
 Pedersen, Ola, lagerchef, formue 5000 kr.
 Rasmussen, Bernhard, baker, 3500, 1000
 Redse, Sevrin, kårn., 2000, 350
 Rønnestad, Camilla, renten., 47.000, 1600
 — O M (M Rønnestad), landh., 15.000, 1325
 — Peder, butikkbetj., 12.500, 1225
 Sandnes, Adam A, gbr., 6500, 650
 — Jakob, gbr., 7500, 1025
 — Johan, småbr., 4500, 850
 — Kr. K, småbr., 2000, 675
 — Kr. R, kårn., 2500, 800
 — Lars Nes, gbr., 11.000, 975

Sandnes, Motet S, gbr., 2100
 — Ole R, småbr., 500
 — Paul P, gbr., 13.000, 750
 — Peder P, gbr., 6000, 1000
 — Peter G, gbr., 2500, 375
 — Sevrin H, småbr., 3500, 700
 — Sverre M, gbr., 9000, 1075
 — Sølvrevlag, formue 3000 kr.
 Sellevold, Bendik, smed, 2500, 550
 Skaugset, Peder, arb., 1000, 600
 Sten, A M, kårn., 2000, 400
 — Martin, snekker, 1200
 — Matias A, gbr., 5500, 100
 Strand, Elise, småbr., 2000, 300
 — Rasmus A, småbr., 3500, 1650
 Takset, Gabriell G, gbr., 1000, 500
 — Jakob K, gbr., 1000, 425
 — Karen A, gbr., 3000, 400
 — Samoline, pens., 475
 Valdsund, Andr., arb., 1500, 600
 Vedeld, Kari, butikkbetj., 350
 Vedlag, Matias, gbr. og fisker, 2000, 775
 Veibust, Sevrin, småbr., 4000, 650
 Vik, Peter A, skulebest., 12.500, 4625
 Øren, Anders P, gbr., 2000, 775
 — Knut P, gbr., 10.500, 1500
 Øye, Kristine, jordmor, 1500

Postadr.: Syvdsbotn

Almklov, Andr., landh. & bakeri, formue 5000 kr.
 Andersen, Hans, småbr., 2000, 475
 Andreassen, Paul, gbr., 12.000, 700
 Arnesen, Adam, gbr., 2500, 500
 — Sevrin, gbr., 9000, 125
 Bentsen, Adam, gbr., 12.000, 488
 — Knut, pens., 2000, 600
 — Peter, småbr., 2500, 300
 — Rasmus, arb., 4000, 1550
 Birkelid, Johan, småbr., 1500, 900
 — Peter, kårn., 1500, 300
 Brekke, Adam H, gbr., 5500, 450
 — Hallstein, småbr., formue 1500 kr.
 — Hans, kårn., 3000, 700
 — Josef H, gbr., 5500, 700
 Brudevold, Ottine, gbr., 4500, 825
 Brudevoll, Andr. A, gbr., 11.500, 900
 — Andr. P, gbr., 5000, 700
 — Johan, kårn., 300
 — Johannes O, gbr., 11.500, 375,
 — Olai O, kårn., 400
 Bruteigs, Amalie, butikkbetj., 1500, 500
 — Anders, gbr., 5000, 575



„FAMILJE“ - den jevne husholdningskaffe

- Bruteig, Andr. P, gbr., 3000, 300
 — Bjarne, gbr., 5000, 575
 — Edv. B, gbr., 11,500, 1025
 — Enok P, gbr., formue 13,000 kr.
 — Karoline, kårk., 300
 — Peder P, gbr. og fisker, 1000, 525
 — Rasmus J, gbr., 6000, 550
 Breivik, Leonhard, fisker, 700
 Drage, Kr., kjøpm., (Drages Eff.)
 — s Eff., (Kr. Drage, 6000, 300), landh.
 Eggen, Johanne, pens., 3000, 600
 Eikrem, Johan O, fisker, 2000, 400
 — Ole O, fisker og gbr., 4500, 475
 — Paul P, gbr., 7000, 925
 — Peter A, pens., 2000, 1125
 — Ruben P, sekr., 2000, 1000
 — Sverre O, fisker, 400
 Eliassen, Gerhard, gbr., 10,000, 1025
 Eriksen, Jakob, gbr., 13,000, 1225
 Fagerhol, Johan, kårk., formue 1000 kr.
 Flø, Elias J, fisker og gbr., 10,500, 1215
 — Ingvald, fisker, 4500, 425
 — Ivar, kårk., 300
 Gjerde, Didrik, fisker, 5500, 650
 — Olaf P, fisker, 1000, 300
 Guttormsen, Rasmus, gbr., 6000, 700
 Haldorsen, Tomas, gbr., 1500, 575
 Halsvik, Johanne, gbr., 8500, 2627
 Hansen, Hans, gbr., 11,000, 500
 — Johan, småbr., 1000, 625
 Hatlevik, Konrad, pens., 2150
 Haukeland, Klaus J, gbr., 3500, 600
 — Peder A, gbr., 11,000, 750
 Henden, Jakob, gbr., 4500, 525
 Hestnes, Ingvald, fisker, 1000, 300
 — Jakob R, gbr., 9000, 625
 Holsvik, Martinus, fisker og gbr., 600
 Høgstøyl, Hans, lærer, 3000, 3250
 Iversen, Olaf, gbr., 3700, 2300
 Johansen, Egil, gbr., 1000, 300
 Klungsør, Johs., pens., 5000, 2875
 Knutsen, Adam, gbr., 8500, 600
 — Andr., gbr., 6000, 725
 — Jakob, arb., formue 9000 kr.
 — Jakob, gbr. og fisker, 4000, 850
 — Johan, gbr., 14,000, 1300
 — Johannes, arb., 3500, 800
 — Marius, landh., 8000, 080
 — Peder, småbr., 5000, 675
 — Sivert, gbr., 3500, 500
 Korsfur, Kristoffer, gbr., 7000, 525
 Kringlemyr, Paul, kårk., 6000, 550
 Lade, Adam M, gbr., 14,000, 325
 — Adams enke, kårk., 1000, 1000
 — Hans H, gbr., 11,000, 1100
 — Marius A, gbr., 9500, 875
 — Sevrin M, gbr., 15,000, 400
 Lansverk, Gustav, arb., formue 11,000 kr.
 — Rasmus, gbr., 1000, 6000
 — Sevrin, gbr., 1000, 400
 Leite, Enok, småbr., formue 1500 kr.
 Lillebø, Eline Sordal, kårk., 1000, 175
 — Olav, butikketj., 500
 Lillebø, Petter A's enke, gbr., 6000, 350
 Løset, Gerhard S, småbr., 3000, 550
 — Johan J, gbr., 9500, 225
 — Knut L, småbr., 4000, 600
 — Martinus J, gbr., formue 10,500 kr.
 — Martinus M, gbr., 5500, 775
 Løvdal, Benjamin, gbr., 1000, 1400
 Martinussen, Jens, gbr., 7500, 800
 Monsen, Paul, gbr., 575
 Myklebost, Andr. O, kårk., formue 1000 kr.
 — G G, landh., 9000, 900
 — Ivar H, fisker, formue 3000 kr.
 — Johan, arb., 200
 — Knut A, kårk., 500, 300
 — Kristianne, kårk., 175
 — Martinus J, kårk., formue 1000 kr.
 — Ole P, gbr., 12,000, 600
 — Oskar K, gbr. og fisker
 — Peder O, gbr., 4500, 875
 — Paul K, gbr., 7000, 653
 Nordal, John H, gbr., formue 6500 kr.
 — Johan V, småbr., formue 2000 kr.
 — Johanne, butikkd., 425
 — Rasmus T O, gbr., 8000, 1175
 Nordvik, Johans enke, småbr., 4000, 250
 Nybø, Gustav, gbr., 10,500, 725
 Nykrem, Peter, småbr., 7500, 700
 Olsen, Olai, gbr., 2000, 425
 — Olai, småbr., 1000, 400
 — Rasmus, kårk., 400
 Opsal, Olav A, gbr., 10,000, 1025
 — Peder P, gbr., 4500, 375
 — Peter P, gbr., 6500, 525
 Oseberg, Benjamin, fisker, 2000, 300
 — Knut, fisker og gbr., 1000, 500
 — Knut K, fisker, 1000, 250
 — Ole P, fisker, 400
 Paulsen, Andr., gbr., 7500, 1675
 — Håkon, arb., 775
 Rasmussen, Johannes, gbr., 8500, 500
 Rønnestad, Knut, arb., formue 5500 kr.
 — Otto, kjøpm. (Rønnestads Landh.)
 — s Landhandel (M og O Rønnestad),
 15,500, 1325
 Røys, Andr A, gbr., 5000, 500
 — Marta, gbr., 5500, 400
 Sevrinsen, Andr., gbr., 4500, 800
 — Benjamin, gbr., 6500, 900
 — Ole, gbr., formue 500 kr.
 Skaar, Oskar R, gbr., 12,500, 1400
 — Rasmus R, sen., gbr., 7500, 225
 — Rasmus B, jun., gbr., formue 8000 kr.
 Strand, Matias A, gbr., 12,000, 1100
 Stranden, Gerh. J, kårk., 10,000, 325
 — Gustav L, gbr., 1500, 555
 Strømmen, Adolf, fisker, 4000, 425
 — Robert, fisker og gbr., 8500, 725
 Syvde Handelslag, best. M M Løset
 12,000, 1250
 — Ysteri, (O Sordal, 26,000, 850), meieri &
 ysteri
 Sæter, Johan, lærer, 2500

Bennett Reklame & Annonsebyrå a.s Trondheim

Vi har dyktige tegnere og står til tjeneste med utkast og overslag.

Sætre, Hans A, gbr. og fisker, 4500, 850
 — Knut S, gbr., 9500, 82
 — Pål K, gbr., 1000, 250
 — Paul H, gbr. og fisker, 5500, 625
 — Sivert H, arb., 3000, 1100
 Sørđal, Andr. A, d. e., gbr., 6000, 800
 — Andr. A, d. y., gbr., 7500, 1375
 — Erling K, gbr., formue 5000 kr.
 — Martin M, gbr., 11,000, 1525
 — Ole R, meierist, 26,000, 850
 — Ragnvald, fisker, 600
 — Rasmus R, gbr., 9000, 1200
 Sørđalen Pelsdyrfarm, disp. O Sørđal, for-
 mue 9500 kr.
 Sørensen, Abraham, småbr., 2600, 300
 Thoresen, Sevrin, gbr., 8000, 575
 Thue, Elias, lærer, 1000, 2575
 Tomassen, Anskar, gbr., 6000, 550
 Tverberg, Elise, kårk., 300
 Ulvestad, Artur, arb., 1000
 — Elling, arb., 7500, 2950
 — Hans, arb., 7000, 325
 — Ingvald, pens., 6500, 2020
 — Klaus's enke, gbr., 8500, 775
 Vassbakke, Knut, pens., 20,500, 3100
 Vedlag, Ole K, gbr., 5500, 650

Velle, Knut K, gbr., 6000, 600
 Vidlag, Hans K, fisker og gbr., 880
 — Johan O, fisker og gbr., 3000, 700
 Vikebakk, Enok, småbr., 3500, 525
 Vik, Andr. P, gbr., 6500, 575
 — Anne Berte, kårk., 175
 — Daniel A, småbr., 3000, 525
 — Johan P, gbr., 4500, 475
 — Knut A, gbr., 49,000, 1100
 — Knut Olsen, gbr., 10,500, 925
 — Lars Grebstad, gbr., 3000, 350
 — Ole A O, kårk., 1000, 350
 — Ole Larsen, gbr., 12,000, 1425
 — Oline, kårk., 175
 — Paul P, gbr., 7000, 800
 — Paula, pens., 250
 — Peder O, gbr., 12,000, 300
 — Peder P O, gbr., 4500, 325
 — Tella, kårk., 175
 Ystebakk, Anders, arb., 9000, 400
 — Andr., gbr., 10,000, 575
 Ytrestøyl Johan, lærer, 2415
 Øverberg, Andr. K, gbr., 7000, 675
 — Johan O, gbr., 1000, 165
 — Ole K, gbr., 7000, 1125
 Øvregård, Knut O, gbr., 13,000, 1150

Sør-Aukra herred

84.3 km.², 1473 innb., Sør-Aukra sogn, Sund lensm.distr. og tinglag, Romsdal sorenskr. Samlet matr.skyld 261 skyldmk., gjennemsn.verdi pr. skyldmk. 3232 kr. — For budgettåret 1933/34 utgj. den saml. ant. innt. 247,408 kr., formue 1,397,100 kr. fordelt på 609 skattydere, saml. herredsskatt 29,492 kr.

Postadr.: Midsund

(se også Vatne herred)

Akselvoll, Arvid S, fisker, 200
 — Einar K, fisker, 457
 — Einar S, fisker, 225
 — Hilmar K, fisker, 2000, 404
 — Knut A, gbr. og fisker, 9400, 685
 — Konrad, motorverksted & slipp, 421
 — Kristoffer K, gbr., 2500, 333
 — Olaus L, gbr., 500, 361
 — Oskar O, fisker, 485
 — Paul O, fisker, 225
 — Paulus L, fisker, 275
 — Peder O, fisker, 200
 — Sivert P, gbr. og fisker, 7300, 439
 Berge, Marie, sykes., 809
 Bjørnerem, Albert A, fisker, 13,000, 531
 — Elias T, småbr., 1900, 225
 — Hans A, gbr., 11,000, 917
 — Iver M, gbr., 11,000, 1104
 — Jonas N, fisker, 239
 — Knut, fisker, 1800, 549
 — Leif T, fisker, 325

Bjørnerem, Mandor I, fisker, 295
 — Nils J, gbr. og fisker, 10,000, 1209
 — Notbruk, interess.sk., notbas gbr. Peder Bjørnerem
 — Tobias L, gbr. og fisker, 16,00, 1619
 — Toralf P, gbr. og fisker, 6300, 429
 Blø, Einar K, fisker, 363
 — Harald P, trearb., 500, 576
 — Karl P, gbr., 11,000, 711
 — Leif K, fisker, 700, 500
 — Martin M, gbr. og fisker, 3100, 648
 — Ole T, fisker, 249
 — Peder O, gbr., 5200, 377
 — Peder P, trearb., 800, 420
 — Teodor, bryggearb., 500
 Breivik, Kristoffer, fisker, 6800, 907
 Dale, Astrid, pens., 4000, 1240
 Fiksdal, Emelie, arb., 115
 — Ole, fisker, 200
 Fram Notbruk, interess.sk., notbas gbr. Peder I Misund
 Hagen, Johan P, fisker, 900, 309
 — Peder, arb., 1600, 323



„JAVA 1 B“ - den kræsnes kaffe

- Heggdal, Andr. A, fisker, 800, 206
 — Anton J, gbr. og fisker, 8100, 671
 — Karoline A, småbr., 208
 — Karolus A, kårn., 350
 — Knut O, fisker, 125
 — Martin O, fisker, 700, 165
 — Olav M, fisker, 400, 563
 — Olav R, fisker, 306
 — Ole A, gbr. og fisker, 4600, 570
 — Ragnar R, fisker, 280
 — Rasmus A R, gbr., 12,000, 951
 — Rasmus R, jun., fisker, 300, 511
 — Trygve R, fisker, 318
 Heggdalstrand, Knut A, småbr., 1600, 268
 Heggdalsvik, Artur L, fisker, 364
 — Herman L, fisker, 260
 — Johan, kårn., 4000, 385
 — Jon L, fisker, 225
 — Knut L, fisker, 327
 — Lars O, gbr. og fisker, 4700, 514
 — Ole L, fisker, 700, 378
 — Peder J, gbr. og fisker, 8500, 307
 — Sverre L, fisker, 208
 Hogset, Lars, trearb., 400
 — Lorents, fisker, 280
 Jenset, Lars E L, fisker, 4100, 301
 Kjellnes, Edv., fisker, 700, 586
 Kjersem, Lars, arb., 3000, 110
 Klauset, Andrias H, fisker, 500, 312
 — Ane Marta, småbr., 2900, 272
 — Elias P, mek., 200
 — Elling P, fisker, 900, 389
 — Hans H, gbr., 12,000, 968
 — Herman, fisker, 700, 200
 — Lars R, fisker, 1000, 228
 — Leif G, fisker, 400, 166
 — Matias R, gbr. og fisker, 1500, 225
 — Olave, kårk., 300
 — Ole M, gbr., 9100, 363
 — Ole O, kårn., 208
 — Peder E, gbr., 5600, 227
 — Peder H, gbr. og fisker, 344
 — Rasmus, kårn., 2100, 225
 — Tobias M, fisker, 202
 Krabbevik, Elias, fisker, 500, 334
 — K E, landh., 22,000, 1242
 — Kristoffer, fisker, 6300, 1100
 — Ole, gbr., 12,000, 934
 Kvik Notbruk, interess.sk., notbas gbr Nils
 K Ugelvik
 Kyrkjeland, Elias, gbr. og fisker, 1800, 379
 — Hans, fisker, 257
 Leirvik, Hans I, gbr., 8400, 321
 — Ivar H, fisker, 5300, 859
 — Kristian, gbr. og fisker, 9600, 657
 — Ole, fisker, 700, 439
 — Peder K, kårn., 140
 — Peder K, jun., fisker, 700, 415
 Løken, Elias, fisker, 483
 — Knut, fisker, 2400, 561
 — Olaf, fisker, 200, 479
 Løvoll, Lars, arb., 260
 Magerøy, Bendik N, gbr. og fisker, 9900, 827
 — Hilmar N, fisker, 700, 416
 — Jørgen P, fisker, 700, 284
 — Nils N, kårn., 2000, 213
 — Nils R, gbr. og fisker, 5200, 636
 — Peder A, gbr. og fisker, 7100, 707
 — Peder N, fisker, 1700, 315
 — Rasmus A N, gbr. og fisker, 4900, 588
 — Rasmus R, fisker, 2600, 392
 Midsund, Ingeborg G, stasjonsstyrar, 200,
 996
 — Ingvall A, styrar, 600
 — Ivar J, mask., 700
 — Johan O, sen., kårn., 500, 200
 — Kristian A, båtfører, 500
 — Kristian P, poståpner, 923
 — Nils L, kårn., 9100, 852
 — Peder I, kårn., 14,000, 434
 Misund, A, landh., 36,000, 2991
 — Bendik, gbr., 15,000, 1068
 — Gunnar J, fisker, 1400, 259
 — Hans I, fisker, 700, 252
 — Harald P, gbr. og fisker, 5000, 354
 — Harjalmar J, fisker, 200, 257
 — Ivar I, jun., fisker, 260
 — Iver I, gbr. og fisker, 22,000, 1452
 — Iver K, gbr., 15,000, 276
 — Iver P, gbr. og fisker, 9300, 575
 — Kristoffer I, fisker, 383
 — Notbruk, interess.sk., notbas fisker, Ole
 M Selvik
 — Ole J, gbr. og fisker, 7700, 844
 Nygård, Arnet K, fisker, 4800, 383
 — Ivar K, gbr. og fisker, 10,000, 1406
 — Kristoffer K, fisker, 4000, 914
 — Kristoffer J, kårn., 3000, 346
 Opsal, E, best. Kristian Opstad, landh.
 Opstad, Elias O, fisker, 600, 499
 — Emma O, skredder, 300
 — Karen A, kårk., 180
 — Martin O, fisker, 600, 201
 — Olaf O, fisker, 1300, 444
 — Ole A, gbr., formue 9000 kr.
 — Ole O, fisker, 600, 393
 — Ottar O, fisker, 2600, 490
 — Peder P, pens., 522
 — Rasmus O, fisker, formue 2000 kr.
 Orset, Albert O, fisker, 2300, 647
 — Halvard P, rentenist, 900, 477
 — Harald O, fisker, 600, 178
 — Malla, skredder, 300
 — Olaf O, fisker, 700, 363
 — Paul P, fisker, 125
 — Peder H, gbr., 2500, 511
 Ottrøy Sparebank, opr. 1913, forv.kap. 1/1 1933,
 477,000 kr., form. i dir. gbr. Johan Heg-
 dalsvik, kass. gbr. Bendik Misund, 40,000,
 137
 Ramberg, Ole T, postbud, 15,000, 864
 — Sofus, gbr. og fisker, 13,000, 456
 Røiset, Bernh. O, gbr. og fisker, 5300, 699
 — Elias T, gbr. og fisker, 2900, 709

DE GODE KAFFESORTER - MØRE KJØPMÆNDS

Røiset, Iver A I, gbr. og fisker, 3700, 530
 — Ludvik J, gbr. og fisker, 3100, 547
 — Rasmus V, gbr. og fisker, 900, 602
 Sandøy, Knut, fisker, 300, 385
 Sannes, Per, fisker, 390
 Selvik, Kristian O, fisker, 5200, 683
 — Ole M, gbr. og fisker, 15,000, 1199
 Sjøvik, Iver K, landh., 9700, 1415
 — Knut F, gbr., 26,000, 1300
 — Knut K, fisker, 700, 391
 — Kristian, lærer, 285
 — Ole K, handelsstyrer, 2000, 664
 Skeidsvold, Borgh., jordmor, 840
 Skotgard, Elias, trearb., 1300, 414
 — Martin, fisker, 2700, 318
 — Peder K, gbr., 1700, 318
 — Ragnv., fisker, 1600, 553
 Solbakken, Nils J, gbr. og fisker, 800, 619
 Sorthe, Ole, lærer, 2642
 Stølen, Kristian, fisker, 6100, 764
 — Kristofer O, småbr., 2600, 535
 — Olaus, fisker, 700, 535
 — Olaus O, kårn., 200
 — Peder, fisker, 460
 Sør Hegdalen Notbruk, interess.sk. notbas fi-
 sker, Elling Klauset
 Talberg, Arne, skom., 410
 Tangen, Jørgen, landh., 6100, 254
 Taura, Peder, skredder, 3700, 353
 Ugelvik, Matias, skom., 2200, 347
 — Notbruk, interess.sk., notbas gbr. Iver K
 Ugelvik
 — Simon, fisker, 700, 275
 — Teodor, fisker, 287
 Viken, Paul, trearb., 500, 418
 — Ragnv., fisker, 700, 356
 Volle, S, lærer, 2600, 3693
 Vølen, Peder P, sen., fisker, 2500, 544
 Vølen, Peder P, jun., fisker, 500, 370

Postadr.: Otøy-Hegdalen

Hegdalen, Hans R, kårn., 3700, 675
 — Harald, lærer og herredskasserer, 300,
 2809
 — Kolbein R, landh., 4700, 692
 — Kolbjørn H, fisker, 800, 490
 — Kristian N, fisker, 700, 541
 — Nils P, gbr. og fisker, 4900, 532
 — Nils T, gbr. og fisker, 5400, 643
 — Peder N, fisker, 2000, 542
 — Rasmus H, gbr. og fisker, 13,000, 127
 — Tobias N, fisker, 100, 358
 — Tomas K, kårn., 1000, 180
 Hagset, Andr. L A, gbr. og fisker, 6700, 864
 — Kristine, strykerske, 500, 134
 — Lars A, gbr. og fisker, 4500, 379
 — Olaf A, fisker, formue 4200 kr.
 — Ole E, fisker, 5100, 399
 — Petrine, pens., 175
 Jensen, Kristofer T, fisker, 400, 316
 — Lars L, sen., kårn., 2000, 225
 — Matias K, gbr. og fisker, 9900, 1022

Jenset, Peder E, gbr. og fisker, 749
 — Teodor E, gbr. og fisker, 3600, 636
 Nygård, Annaa, småbr., 1500, 415
 Orset Notbruk, interess.sk., notbas gbr., Ole
 M Orset
 Reiten, Bertine, kårk., 145
 — Gjertrud, kårk., 142
 — Kristoffer, gbr. og fisker, 11,000, 1308
 — Matias K, gbr. og fisker, 9900, 1022
 Sedet, Karolus J, kårn., 2000, 150
 Solholm, Arnljot, fisker, 300, 209
 — Kristofer R, fisker, 577
 — Rasmus K, småbr., 900, 507
 — Rasmus R, jun., fisker, 300, 269
 Solholmvik, Ole P, fisker, 800, 547
 Svinnet, Peder H, småbr., 1400, 421
 — Peder I, gbr. og fisker, 1100, 532
 Svinset, Egil P, fisker, 204
 — Konrad P, arb., 275
 — Ole E P, fisker, 176
 Sølvik, Elias K, gbr., 8000, 617
 — Kristian E, fisker, formue 6200 kr.
 — Ole E, fisker, 3700, 672
 — Rasmus E, fisker, 800, 540

Postadr.: Raknes

Akselvoll, Ole, gbr., 6100, 548
 Gjerstad, Ola, lærer, 2923
 Hagebø, Iver P, fisker, 1200, 336
 — Peder P, fisker, 178
 Hamnen, Kristian I, fisker, 2600, 305
 Haugen, Knut K, gbr. og fisker, 5400, 219
 — P M (Peder M Rakvaag, 6900, 202), landh.
 — Sølvrevgård, interess.sk., form. gbr. Jo-
 nas Raknæs
 Havnen, Iver, gbr., 5600, 536
 Heggdalen, Ole, småbr., 4200, 191
 — Toralf, gbr. og fisker, 8500, 602
 Hole, Alf I, fisker, 299
 — G P, landh., 2200, 518
 — Iver R, gbr. og fisker, formue 7400 kr.
 — Ole O, jun., fisker 200, 284
 — Ole P, gbr., formue 12,000 kr.
 — Paul G, fisker, 400, 227
 — Peder O, fisker, 4700, 546
 — Peter, fisker, 258
 — Rasmus, fisker, 1100, 313
 Holm, Iver, fisker, 401
 Klauset, O E, motorverkst. & slipp, 3000, 573
 Kyrkjeland, Knut I, fisker, 500, 287
 — Ole A O, fisker, 1500, 942
 Kyrkjeslett, Jonnas, skredder, 500, 680
 — Jonnas J, kårn., 350
 — Olianna O, skredder, 200
 Løken, Kristian, fisker, 200, 646
 Magerøy, Jonas K, gbr., 13,000, 662
 Misund, Nils P, gbr. og fisker, 9400, 933
 — Olaf O, fisker, 321
 — Ole O, fisker, 3200, 642
 — Peder, fisker, 136
 Nerland, Iver P, småbr., 700, 295



brukes fra Nordkapp til Lindesnes

- Nerland, Jørgen P, arb., 275
 — Peder P, gbr. og fisker, 900, 350
 Orvik, Andr. A, gbr. og fisker, 2300, 551
 — Andr. M, fisker, 5400, 543
 — Andr. O, gbr. og fisker, 6100, 516
 — Anker A, fisker, 281
 — Anna O, strykerske, 208
 — Arne A, fisker, 59000, 345
 — Hans M, gbr. og fisker, 7800, 288
 — Knut T, fisker, 373
 — Kristian T, fisker, 700, 206
 — Kristoffer O, gbr. og fisker, 800, 885
 — Lars A, fisker, 186
 — Martin A, fisker, 1200, 120
 — Matias M, fisker, 13,000, 300
 — Nils, fisker, 5100, 450
 — Olaf, fisker, 1100, 408
 — Olav T, fisker, 1700, 139
 — Ole, fisker, 159
 — Ole A, fisker, 2000, 168
 — Ole A A, kårn., 12,000, 283
 — Ole E, kårn., 4000, 150
 — Pauline P, gbr., 6700, 302
 — Peder J, gbr. og fisker, 3300, 642
 — Serianna, kårk., 200
 — Sverre O, fisker, 700, 286
 — Tomas I, gbr. og fisker, 5800, 554
 — Tomas T, fisker, 200, 363
 — Toralf O, fisker, formue 100 kr.
 — Toralf T, fisker, 258
 Paulsen, Peder, gbr. og fisker, 1700, 501
 Raknes, Albert O, fisker, 2100, 332
 — Andr. P, fisker, 500, 218
 — Gunnar K, fisker, 1400, 400
 — Gustav O, fisker, 202
 — Ivar J, fisker, 260
 — Jan O, møbelsnekker, 1400, 241
 — Jonas O, gbr., 4300, 425
 — Jørg. L, gbr., 13,000, 652
 — Knut G, gbr. og fisker, 10,000, 533
 — Løve O, småbr., 3300, 134
 — Nils J, fisker, 391
 — Nils O, gbr. og fisker, 2300, 488
 — Notbruk, interess.sk., notbas landh. Peder Raknes
 — Olav O, gbr. og fisker, 1700, 465
 — Ole A J, reverøtter, 260
 — Ole A T, kårn., 200
 — Ole J, fisker, 700, 390
 — Ole P, fisker, 278
 — Oskar J, fisker, 1100, 466
 — Oskar O, skredder, 275
 — Peder O, gbr. & landh., 7500, 654
 — Snurpenotlag, interess.sk., notbas fisker
 — Olav Orvik
 — Peder O K, gbr. og fisker, 418
 — Peder P, gbr. og fisker, 5400, 467
 — Per P, fisker, 5100, 227
 — Toralf H, fisker, 400, 226
 Raknestangen, Notbruk, interess.sk., notbas fisker
 — Andr. M Orvik
 Rakvåg, Andr. A, gbr., 3900, 187
 — Rakvåg, Arne G, fisker, 700, 209
 — Gamle, Notbruk, interess.sk., notbas, Nils K Rakvaag
 — Hans A, kårn., 225
 — Hans N, fisker, 200, 258
 — Hans T, fisker, 2600, 370
 — Jonnas J, fisker, 200
 — Jørgen H, gbr. og fisker, 1700, 507
 — Knut A Kr., gbr. og fisker, 3800, 600
 — Knut K, kårn., 330
 — Knut O, fisker, 500, 328
 — Konrad G, fisker, 700, 238
 — Konrad J, fisker, 246
 — Kristian I, kårn., 200
 — Kristian O, fisker, 1600, 209
 — Leif O, fisker, 1600, 190
 — Nils K, gbr. og fisker, 5100, 100
 — Nils L, gbr. og fisker, 13,000, 520
 — Nye Notbruk, interess.sk., notbas fisker
 — Oskar O Rakvåg
 — Olaf O, fisker, 500, 422
 — Ole M, gbr., 10,00, 630
 — Oskar O, fisker, 500, 306
 — Peder I, fisker, 500, 247
 — Peder M, småbr., 6900, 202
 — Per K, fisker, 277
 — Petrine, kårk., 1000, 150
 — Snurpenotlag, interess.sk., notbas fisker
 — Oskar J Raknes
 — Sverre K, møbelsnekker, 1000, 515
 — Tea R, kårk., 1500, 200
 — Thomas, landh., 2900, 403
 Risvik, Hans K, småbr., 2300, 272
 — Martin, fisker, 217
 — Ole, fisker, 700, 407
 — Rikkard, fisker, 700, 533
 Ræstad, Elias O, fisker, 700, 230
 Rødberg, Hans P, gbr. og fisker, 2700, 332
 Rørset, Hans N, fisker, 300, 553
 — Iver T, postbud, 698
 — Marie, kårk., 100
 — Martin J, fisker,
 — Nils E N, møbelsnekker, 1200, 200
 — Olav R, fisker, 357
 — Ole M, fisker, 4900, 443
 — Peder J, fisker, 300, 287
 — Sivert T, fisker, 2400, 406
 — Trygve E, fisker, 320
 Sjøvik, Peder, gbr., 4200, 551
 Skotgård, Knut, trearb., 5600, 498
 Sletten, Albert E, fisker, 700, 484
 — Elias P, småb., 585
 — Ole E, fisker, 308
 — Peder A E, fisker, 1200, 389
 Snøgg Notbruk, interess.sk., notbas gbr.
 — Iver O Tangen
 Strømme, Erling E, fisker, 202
 — Matias E, fisker, 326
 — Peder E, fisker, 248
 Tangen, Albert N, fisker, 236
 — Alfred H, fisker, 4300, 750
 — Anders A, fisker, 300

- Tangen, Andreas A, gbr. og landh., 9200, 683
 — Andr. H kårn., 1600, 895
 — Arne H, fisker, 260
 — Arne L, fisker, 173
 — Elias K, fisker, 237
 — Erling L, fisker, 600, 246
 — Gunnar H, gbr. og fisker, 7000, 976
 — Hans A, gbr. og fisker, 7500, 645
 — Ivar O, gbr. og fisker, 3600, 493
 — Jørgen I, gbr., 6100, 254
 — Karstein N, fisker, 165
 — Knut, sen., kårn., 200
 — Knut K, jun., fisker, 200
 — Malene G, kårk., 208
 — Mali R, kårk., 5100, 436
 — Matias, fisker, 1400, 395
 — Olaf L, gbr. og fisker, 2600, 382
 — Olaf O, gbr. og fisker, 14,000, 382
 — Olav I, fisker, 177
 — Ole E H, fisker, 5200, 919
 — Ole I, kårn., 200
 — Ole O, fisker, 1000, 226
 — Paul T, fisker, 250
 — Peder J M, fisker, 1000, 306
 — Rikkard O, fisker, 6300, 862
 — Toralf H, gbr. og fisker, 6900, 683
 — Trond P, gbr. og fisker, 5700, 653
 Tangnes Nye Notbruk, interess.sk., notbas
 gbr. Gunnar Tangen
 — Snurpenotlag, interess.sk., notbas gbr.
 Gunnar Tangen
 Ugelvik, Alfred K, fisker, 200, 440
 — Andr. K, fisker, 334
 — Bernh. B, fisker, 429
 — Bernh. S, gbr. og fisker, 3600, 513
 — Iver K, fisker, 1800, 486
 — Jon B, mask., 970
 — Knut A T, gbr., 7800, 378
 — Knut N, fisker, 323
 — Knut T, kårn., 150
 — Kristofer K, fisker, 700, 480
 — Kristofer T, småbr., 3400, 477
 — Lars K, kårn., 2000, 170
 — Martin B, fisker, 570
 — Matias K, gbr. og fisker, 4600, 610
 — Nils K, gbr. og fisker, 9400, 989
 Vågen, Hans O, fisker, 700, 388
 — Jørgen O, fisker, 283
 — Ole J, småbr., 3500, 376
- Postadr. Sundsbøen**
- Beinset, Alfred, gbr. og fisker, 8100, 996
 — Kristian A, fisker, 300, 247
 — Kristian I, kårn., 325
- Beinset, Rasmus E, gbr., 6500, 567
 — Sivert S, småbr., 2300, 577
 Bjerkeland, Iver K, småbr., 600, 410
 — Rasmus I, landh., 313
 Bøtun, I Ræstad, landh., 4900, 780
 Hestad, Magnus, fisker, 686
 Holm, Peder I, fisker, 456
 Lønes, Peder A, fisker, formue 1800 kr.
 — Sigurd A, fisker, 800, 358
 Remkoll, Kristian, gbr. og fisker, 2700, 691
 — Tobias, skredder, 2600, 200
 Rokvåg, Karen A, småbr., 200
 Ræstad, Ingv. P, fisker, 900, 378
 — Ivar Arnljot, fisker, 393
 — Iver A R, kårn., 3300, 722
 — Knut A L, gbr., formue 2000 kr.
 — Lars O, fisker, 201
 — Notbruk, interess.sk., notbas gbr. Ole A
 Ræstad
 — Oddleif I, fisker, 200
 — Olaf O, fisker, 700, 229
 — Olaf O A, småbr., 7900, 381
 — Ole A T, gbr. og fisker, formue 3000 kr.
 — Ole E, gbr. og fisker, 3600, 493
 — Ole P, fisker, 1100, 379
 — Otto I, fisker, 1700, 413
 — Peder I, gbr. og fisker, 8100, 820
 — Peder S, småbr., 300
 — Rasmus O, fisker, 700, 383
 — Sivert O, fisker, 300, 330
 Rørset Notbas, interess.sk., notbas fisker
 Elias T Rørset
 Stavik, Johan, småbr., 200, 375
 — Kristian J, fisker, 459
 — Ludvik J, fisker, 323
 Sundsbø, Iver L, lærer 7900, 2557
 — Notbruk, interess.sk., notbas fisker Kri-
 stian Sundvik
 Sundvik, Kristian, fisker, 2300, 741
- Postadr.: Tautra**
- Heggdal, Rasmus, gbr. og fisker, 13,000, 664
 — Tommesine, kårk., 1500, 185
 Tautra, Anna O, gbr., 6600, 773
 — Ingvar J, fisker, 176
 — Johan J, agr., 107
 — Johan K, gbr., 9100, 1355
 — Karen O, pens., 4500, 527
 — Knut J, gbr. og fisker, 10,000, 1227
 — Kristian K, gbr. og fisker, 6700, 906
 — Ludvik, gbr. og fisker, 8600, 832
 — Malene, kårk., 1000, 454
 — Matias L, kårn., 700, 242

Tingvoll herred

313.32 km.², 3142 innb., Tingvoll sogn, lensm.distr. og tingl., Nordnør sorenskr., Antall skylds. eiend. 378 med en samlet matr.skyld av 765 sk.mk., gjennemsn.verdi pr. sk.mk. 3490 kr. — For budg.året 1933/34 utgj. den saml. ant. innt. 1,133,770 kr., formue 5,826,100 kr., fordelt på 1297 skattydere, saml. herredsskatt 129,817 kr.

Postadr. Angvik

- Åmundø, Peder, fabr.arb., 950
 Angvik Automobilselskap (gbr. Kr. Angvik), rute Molde—Angvik og bilferje Angvik—Tingvoll
 — Gurå, telef.d., 820
 — Gudbjørg, butkkd., 550
 — Gurianne, pens., 440
Angvik, Gustav, landh., kasse- & tønnefabrikk, 13,600, 30
 — Hans M., fabr.arb., 350
 — Helga, poståpner, 1400, 640
 — Johan Kr., chauffør, 870
 — John J., fabr.arb., 1130
 — John Th., gbr., 17,600, 1000
 — Julius, fabr.arb., 1180
 — Knut M., arb., 600
 — Kr. J., gbr., 18,600, 1140
 — Lars Aabakk, fabr.arb., 990
 — M A, fabr.arb., 2800, 1280
Angvik Møbellfabrikk, (Th. I Angvik, 43,000, 4200), Telegr.adr. «Møbellfabrikken»
 — Ole T, fabr.arb., 740
 — Revgård, interess.sk, form. i styret herredskass. I Holmeide
 — Th. I, fabrikkieier (Angvik Møbellfabr.)
 — Tore O, gbr., formue 3100 kr.
 Aspås, Even O, gbr., 6100, 780
 — Ole A, småbr., 400
 — Oskar J, chauffør, 2000, 400
 Aspelund, Anna, lærerinne, 4000, 3570
 — John O, gbr., 1400, 540
 — Paul O, gbr., 7100, 710
 Astad, Arne, fabr.arb., 1040
 Blakstad, Kristian, småbr., 620
 Blikås, Mikal, arb., 330
 — Tore O, arb., 360
 Bokspasp, Ola, fabr.arb., 1130
 Brakstad, Håkon, anlarb., 290
 — Lars O, gbr., 22,000, 1060
 — Ole K, gbr., 4600, 230
 Brubekk, Bastian, gbr., 7700, 1100
 — Lars S, gbr., 14,900, 1170
 Dybvåg, Arne, fabr.arb., 500
 Eckhoff, Jørgen, fabr.arb., 1170
 Fagerli, Ole J, gbr., 2500, 590
 Fallan, A, pens., 5600, 3550
 Fjøsøide, Arne, småbr., 300
 Flemseter, Albert, gbr., 5000, 1070
 Fostervoll, Matias, fabr.arb., 1230
 Gaupset, Alfred, fabr.arb., 1300
 Gursiås, Martinus, gbr., 10,200, 700

- Gussiås, Sivert, kårn., 320
 — Anna, sypike, 250
 — Aslak, revepasser, 450
 Hagerup, Daniel, fabr.arb., 1900
 Hagset, Emma, sykepl.ske, 1380
 Hammer, Ellen, sypike, 4000, 200
 Harstad, Odve, fabr.arb., 1320
 Havdal, Anders, fabr.arb., 1570
 Heggem, Erik, fabr.arb., 1200, 1050
 Hindhammer, Arne, arb., 400
 — Emil, arb., 520
 — Erling, småbr., 3200, 640
 Holten, Olav, fabr.arb., 1290
 Knivskjenes, Edv., gbr., 9500, 980
 — Jonette, kårnke, 10,000, 300
 — John, arb., 460
 — Ole, arb., 1600, 880
 Kofoed, Petter, fabr.arb., 1110
 Nordhaug, Ivar, fabr.arb., 1030
 Rausand, Amneus, fabr.arb., 1440
 — Karl, anlarb., 1890
 Risnes, Amandus, fabr.arb., 770
 — Ivar, småbr., 1400, 440
 — Ivar I, fabr.arb., 760
 — Nils J, arb., 560
 — Oskar I, fabr.arb., 900
 Rotlid, Peder O, gbr., 6000, 650
 Rønning, Nils, fabr.arb., 1340
 Skjølsvik, Anders J, fabr.arb., 410
 — B Th., gbr., 51,700, 170
 — Gurianne, kårnke, 3000, 360
 — Hans Th., gbr., 13,900, 570
 — Ole A, fabr.arb., 910
 — Ole T, fabr.arb., 1020
 — Tore O, fabr.arb., 830
 Solli, Halvor N, gbr., 5000, 600
 — Hans, fabr.arb., 660
 — Martinus O, kårn., 300
 — Nils, småbr., 1700, 540
 — Nils H, småbr., 350
 — Ole H, gbr., 8300, 480
 — Ole N, arb., 350
 Storvik, Øivind M, fabr.arb., 1110
 Veбенstad, John, fabr.arb., 200
 Veiset, Nils, fabr.arb., 690
 — Olav, fabr.arb., 550
 Vik, Lars P, gbr., 4300, 790

Postadr.: Fjøsøid

- Balstad, Anders O, husm., 300
 — Einar P, arb., 460
 — Leonard P, arb., 420
 — Martinus, snekker, 300

Balstad, Peder L, arb., 1670
 Bergslid, Sigvall, gbr., 13,500, 1080
 Fjøsøide, Anders O, arb., 230
 — Lars O, gbr., 4300, 1020
 Karlstad, Ole, arb., 300
 Meisingset, Erling L, gbr., 25,600, 560
 — Erik L, småbr., 650
 — Halfdan, arb., 400
 — Lars E, kårn., 2000, 490
 Meisol, Torvall, snekker, 570
 Rataas, Lars B, gbr., 28,000, 1580
 Røvik, John, arb., 260
 Røsken, Bennie, chauffør
 Røskar, Ingeborg, kårnenke, 1800, 550
 — Ole B, gbr., 8800, 900
 Rov, Olav, arb., 560
 Stamsvik, Ole, gbr., 49,600, 2510
 Stonesvik, Steinar, chauffør, 330

Postadr.: Flemma

Ansnes, A, lærer, 3410
 Biltransport, A/s, forr.fører, Ludvig Gagnat, bilferge, rute Flemma—Sandvik
 Blikaas, Ole J, småbr., 850
 Dyrli, Alfred, bøkker, 210
 — Emil, bøkker, 490
 — Kristian, bøkker, 1060
 — Kristoffer, bøkker, 510
 Endresen, Arthur, fabr.arb., 360
 — Edv., bøkker, 10,200, 470
 — Edvind, fabr.arb., 380
 — Einar, fabr.arb., 380
 — Emil, fabr.arb., 370
 — Johan, fabr.arb., 400
 — Knut, bøkker, 500
 — Kristian, fabr.arb., 630
 — Kristian, bøkker, 3100, 460
 Fagerli, Jon, skom., 7000, 260
 Flemma Bilag, interess.sk., best. A Gagnat, rutebiltrafikk, Flemma—Molde
 — Pelsdyravl, interess.sk., best. gbr. Lars B Flemmen
 Flemmen, B B, kårn., 490
 — Bernh. B, småbr., 2600, 320
 — Bersven B, gbr., 47,400, 1060
 — Edv. B, gbr., 51,000, 2430
 — Even, O, småbr., 3000, 370
 — J B, landh., 5300, 1500
 — John S, småbr., 3000, 540
 — Lars B, gbr., 6900, 650
 — O B, renten., 8000, 400
 — Olav E, arb., 3600
 — Peder B, arb., 3300, 490
 — Peder S, gbr., 4100, 530
 — Sivert P, bøkker, 390
 — Tønnefabrikk, (Edvard, Kristian og Knut Endresen)
 Flemseter, Bernhard, ass., 750
 — Bersven J, gbr., 1400, 640
 Flemseterhaug, Anton, gbr., 14,000, 1210
 Gagnat, Arne A, gbr., 4000, 730
 — Birger, butikkbetj., 510
 — Edv. O, småbr., 1300, 680

Gagnat, Ingeborg, gbr., 12,900, 780
 — John A, gbr., 1100, 30
 — Lars, kårn., 640
 — Mikal, kårn., 2800, 240
 Hanaset, Olaus, bøkker, 530
 — Sigurd, bøkker, 720
 Heggem, Anton L, anl.arb., 580
 — Lars A, bøkker, 270
 Hoem, Olaf M S, gbr., 5200, 1160
 Meisingset, Tørris I, veiform., 1500
 Rørhol, Bersvend E, strikker, 3700, 1230
 Solli, Oluf H, arb., 2500, 460
 Sordal, Alfred, arb., 390
 — S R, pens., 4000, 2700
 Varvik, Johan M, gbr., 710
 — Kr. O, agronom, 350
 — Kristian B, bøkker, 3400, 360
 — O K, gbr., 3300, 610
 — Revegård, interess.sk. best. gbr. O K
 Varvik
 Vatn, Nils H, gbr., 7600, 220

Postadr.: Gyl

Aasprong, Ingebert, småbr., 1900, 830
 Almskår, Kristoffer, anl.arb., 600
 Bergheim, Svein, anl.arb., 890
 Bergem, Anders I, gbr., 32,800, 1920
 — Anders P, gbr., 15,000, 1730
 — Edv. A, arb., 1600, 390
 — Guraa, småbr., 3000, 500
 — John N, småbr., 4300, 690
 — Marit J, postbud, 220
 — Nils J, arb., 520
 — Sverre, arb., 200
 Bjerkhol, John, arb., 500
 Bråtvik, Tore, arb., 1300, 350
 Bruvoll, Kari, gbr., 6200, 120
 Bølset, T, lærer, 19,000, 4030
 Eide, M N, gartneri, 28,000, 2500
 Furset, Oluf, arb., 460
 Grødal, Ole, revepasser, 2700, 620
 Guttormsen, Alfred, maler, 570
 — Jon, maler, 610
 — Peder, maler, 2200, 360
 Gyl, Edv. O, arb., 490
 — Einar J, gbr., 27,700, 2030
 — Elektrisitetsverk, interess.sk., form. gartner M N Eide
 — Erling K, gbr., 5000, 690
 — Gudrun, sypike, 500
 — John T, kårn., 500
 — Peder A, småbr., 3500, 670
 — Revfarm, interess.sk., best. kjøpm. O Drøpping
 — Trond, gbr., 10,500, 820
 Hagen, Erik, pens., 3900, 4110
 — Olav, sakf.
 — Sverre E, gartner, 210
 Holm, Chaspar, pens., 5400
 Husby, Erik, gbr., 370
 — Nils, forpakter, 890
 — Sverre, gbr., 41,300, 2540
 Kausdal, Johan, småbr., 670



„101“ er anerkjent overalt

Løfald, J, pens., 13,700, 2180
 Nordby, H Olsen, pens., 8500, 3390
 Opsahl, John, arb., 1000, 250
 — Cle, arb., 460
 Rosia, Marit, pens., 4000, 600
 Sandvik, Ellen, småbr., 300
 — Ole O, arb., 1100, 40
 Skuggevik, Else, håndgj. lærerinne, 1280
 — O K, pens., 10,700, 7350
 Solem, J P, landh., 1300, 2170
 — Kåre, butikkbetj., 360
 — Patrik, chauffør, 300
 Sæther, Brit, renten., 84,000, 2940
 Treekrem, Marie, arb., 920
 Vassli, Kristian I, gbr., 13,100, 620
 — Lars I, gbr., 20,300, 960
 — Marie, kårenke, 440
 Vasslid, Gjertrud, lærerinne, 560
 Vatten, Gunnar, gbr., 9500, 1200
 — Martinus, kårn., 6100, 600
 Vulvik, Elling E, gbr., 23,300, 950

Postadr.: Hoem i Nordmor

Dalen, Albert, gbr., 1200, 660
 Hoem, Anders J, gbr., 710
 — Arne og Karsten, gbr., 1300, 720
 — Erling E, gbr., 16,000, 1540
 — Even, poståpner, 600
 — Gusta, gbr., 16,200, 320
 — Gustav P, arb., 470
 — Johan A, arb., 540
 — Johan S, gbr., 760
 — John J, arb., 210
 — John S, kårn., 5000, 600
 — Kristian J, gbr., 400
 — Olaf E, gbr., 8300, 630
 — Peder T, gbr., 5200, 750
 Kvalvåg, Martin M, gbr., 1500, 450
 Røsdal, Johs., småbr., 1600, 330
 — Simen, gbr., 6600, 430
 Våge, Ole, mask., 220

Postadr.: Kvalvåg i Nordmor

Bergsli, Einar, M, arb., 950
 Brevik, Anders, småbr., 1000, 600
 Brønnes, Johan, maler, 270
 Kvalvåg, Einar J, arb., 510
 — Jens, A/s, landh., 4700, 510
 — Jens O, gbr., 1350
 — Isbruk, (gbr. Lars Kvalvåg og disp. Jens Kvalvåg)
 — Lars N, gbr., 6100, 850
 — Lars O, gbr., 56,000, 4560
 — Nils L, arb., 370
 — Nils N, arb., 400
 — Omar, butikkbetj., 510
 — Anders, småbr., 1320
 — Johan P, småbr., 5000, 650
 — Peder K, småbr., 2600, 600
 Lamvik Isforretning, (gbr. ne Olav Lamvik og Lars N Kvalvåg)
 — Olav, gbr., 9300, 1640
 Mo, O I, lærer, 2700

Petteresen, Johan, husm., 930
 Reinset, Ole, elektr., formue 5100 kr.
 Vulvik, Birger, arb., 310
 — Edv. J, arb., 370
 — Nils J, arb., 560
 Ødegård, Johan P, snekker, 1400, 750
 — Ole P, arb., 520

Postadr.: Meisingset

(se også Stangvik herred)

Aasgård, Knut, snekker, 1020
 Angvik, Olaf, anleggsarb., 1560
 Balstad, Gustav, gbr., 5100, 500
 Bekken, Arne, gbr., 10,300, 780
 Bergslid, Bersvend, gbr., 14,700, 910
 — Martinus, gbr., 21,500, 1420
 Bunes, Hilmar, arb., 560
 Droeivoldsmo, Alfred, maskin., 5000, 5000
 Dropping, Nils A, småbr., 1200, 570
 — Ole A, arb., 1000, 620
 — Ole O, småbr., 240
 Eriksen, Ingebr., anleggsarb., 1350
 Gjøvik, Ingvald P, veivokter, 1400, 1600
 — Ingvar, arb., 580
 — Jørgen I, arb., 270
 — Lars, poståpner, 1490
 — Olav, gbr., formue 4600 kr.
 — Peder I, arb., 400
 Gjølvi, Bastian, gbr., 21,900, 1570
 Gravem, Anders, gbr., 2500, 800
 Grinesen, John, anleggsarb., 880
 Halle, John O, skomaker, 220
 — Nils O, skomaker, 360
 — Ole, arb., 1000, 760
 Hanem, Jens T, gbr., 19,000, 1100
 — John E, gbr., 13,600, 1250
 — Lars B, arb., 2700, 610
 — Torvald, skredder, 400
 Hanemstrø, Anders, gbr., 3800, 340
 Haugen, Gunnar, chauffør, 420
 — John, landh., elektr. install. forr., 20,400, 4750
 Havdal, Gunnar L, gbr., 4500, 630
 — Knut, anleggsarb., 200
 — Lars G, gbr., 390
 — Magnhild, postbud, 920
 — Ole L, gbr., 1100, 600
 Hofstad, Gunder N, småbr., 2200, 680
 — O G, fenrik, 1560
 Holmeide, Rikka, handl., 8500, 1880
 Hovdal, Ane, kårenke, 1000, 270
 — John, kårn., 300
 — Lars B, arb., 500
 Kindsbekken, Asbjørn, arb., 2600, 720
 — Kr., gbr., 4400, 1120
 Kleinsorg, A, skogass., 4200, 3360
 Korsvik, Otto, småbr., 620
 Levik, Anders, arb., 1300, 280
 — Ingebert, arb., 250
 — Olav, arb., 300
 Meisingset, A E, gbr., 520
 — Anders A, gbr., 60,800, 2570
 — Anders O, småbr., 500

Bennett Reklame & Annonsebyrå a.s Trondheim

Annonseformidling, Tegninger, Reklametjenester.

Meisingset, Anna L. strikkerske, 6000, 320
 — Ellen S, hdl. (K E Meisingset)
 — Erl. A, gbr., 11,000, 1150
 — Handelsforening (Rikka Hurleen), landh.
 — Ingebert J, småbr., 1900, 860
 — Ivar T, arb., 250
 — K E (enkefru Ellen Meisingset), 34,300, 1750
 — Kristen K, butikkbetj., 2000, 240
 — Lars I, arb., 640
 — Martin K, arb., 290
 — Merk A, gbr., 27,300, 1110
 — Nils K, arb., 420
 — Ole A, gbr., 4100, 1090
 — Ole I, arb., 370
 — Peder K, arb., 210
 — Th. L, gbr., 23,100, 1640
 Mølan Mølle (landh. John T Haugan))
 Nordmøre Bruk (gbr. M A Meisingset),
 sagbruk & høvleri
 Nygård, John, arb., 500
 Nærum, Martin, maskinist, 3860
 Oftedal, P, maskinmester, 5520
 — Robert, maskinist, 1240
 Olsen, Kristian, chauffør, 30
 Rotaas, Trygve, småbr., 4800, 600
 Reitan, Edv., lærer, 2170
 Rekdal, Tomas, gbr., 3800, 1130
 Rød, Peder B, anleggsarb., 2220
 Røskar, Johan, arb., 550
 — Ole O, gbr., 5600, 770
 Røskarhang, John, arb., 770
 Røttingsnes, Anders, gbr., 35,500, 1670
 Røy, Nils A, snekker, 950
 — Ole, småbr., 1400, 1020
 Sivertsen, K, baker, 650
 Skar, Edv. E, småbr., 3800, 1430
 — Eline, syerske, 4000, 160
 — Ivar O, småbr., 1100
 — Kraftanlegg (Kr.sunds Elektrisitets-
 verk Kr.sund)
 — Marie, småbr., 5300, 320
 — Clav O, arb., 310
 — Peder A, gbr., 18,600, 890
 — Peder O, arb., 250
 Skarshaug, Ole I, arb., 340
 Skarstrø, Ole, arb., 260
 Skeid, Magnus, gbr., 72,500, 3000
 — Nils B, kårn., 1000, 550
 Strand, Johan, småbr., 860
 Syltebø, Ludvik, lærer, 2900, 4050
 Sæter, Marie, postbud, 1150
 Sæterli, Bertinus, småbr., 2000, 450
 — Torstein, småbr., 1800, 680
 Sæterlid, Harald, arb., 310
 — Knut N, gbr., 10,800, 1480
 — Lars T, butikkbetj., 700
 — Nils N, arb., 730
 — Tore T, snekker, 1700
 — jun., Tore T, arb., 720
 Talgø, Ane, småbr., 8000, 270
 Talgøy, Eirik, smed, 320

Torsberg, Peder, anleggsarb., 2580
 Vågbo, Arne, slakter, 350
 — Karl, slakter, 400
 Venaas, Birger N, småbr., 15,500, 790
 — Johan, småbr.,

Postadr.: Tingvoll

Åsgård, Gudrun, fabr.arb., 1310
 — Magda, fabr.arb., 860
 — Martin, fabr.arb., 1900
 — Martinius, fabr.arb., 2720
 Åsprong, Ane, fabr.arb., 740
 — Edv., arb., 990
 Aasbø, Johanne, sypike, 300
 Aasen, Petrine, sypike, 600
 Aasgård, John, baker, 1310
 Almvik, Sverke, småbr., 6000, 1090
 — Tora, gbr., 10,900, 870
 Bolstad, Anders J, butikkbetj., 460
 — J O, landh., 6200, 3200
 — Marie J, butikkbest., 300
 Bergeum, Einar, arb., 470
 — Ludv., chauffør, 910
 — Kristian A, gbr., 9600, 2240
 — Peder, slakter, 1100
 — Trygve, anleggsarb., 1390
 Bergsli, Anna, fabr.arb., 1290
 — Bjørn, fabr.arb., 1590
 — Ela, fabr.arb., 1320
 — Marie, fabr.arb., 720
 — Olaf B, fabr.arb., 2140
 — Ole O, fabr.arb., 1610 1610
 Berkhof, Ingrid, fabr.arb., 1080
 — Ludvik, fabr.arb., 2420
 Bersaas, Martinus, småbr., 600
 Bjerkeset, K, urmaker, 5100, 1570
 — Sverre, chauffør, formue 1700 kr.
 Bjørnsen, B, appreturmester, 4030
 Bjønesen, Jakob, fabr.arb., 2000
 — Kirsten, fabr.arb., 980
 Boksaspen, Mali, fabr.arb., 530
 Bråtvik, Knut K, gbr., 10,200, 740
 — Nils K, gbr., 3200, 740
 Brekke, Edv. G, baker, 630
 Brekken, Gunnar, snekker, 7400, 2510
 Brevik, Arne, fabr.arb., 260
 — John, skomaker, 1400, 730
 — Martin, fabr.arb., 630
 — Ragna, fabr.arb., 1160
 Bæresfjord, Ragna, fabr.arb., 990
 Bæverfjord, Lars, skredder, 650
 — Ole, gbr., 3200, 690
 — Tore, snekker, 1080
 Drage, A, lagerbetj., 2620
 Drøpping, Gjertrud, renten., 16,600, 640
 — Mathea, fabr.arb., 1030
Dropping, O, landh. & kjøttforr., 39,600,
 5810, Telefon 22
 Dybdal, Gudrun, ekspeditrise, 2000, 1700
 — L K, vevemester, 2500, 5030
 Dypdal, Agnes, fabr.arb., 1600
 Eikrem, Elisabet, kjøkkenchef, 1500
 Einen, Hans E, småbr., 14,900, 1680



„JAVA 1 B“ - den kræsnes kaffe

Endresen, Erling, chauffør, 600
 — Karl, butikkbetj., 2330
Endresen & Brekke, (Karl Endresen og Edvard Brekke), bakeri, 1000, 2200
 — Karl baker (Endresen & Brekke)
Endresens Hotel, (Kristine Kristensen),
Telefon 4
 Enoksens, Alma, sykesøster, 1400
 Ertzaker, Sara, sykesøster, 1300
 Fiksdal, Håkon, farverimester, 1920
 Fjær, Sigurd, sogneprest 6150
 Fjøreide, Borgny, fabr.arb., 560
 Flemsæterhaug, Bertine, fabr.arb., 1440
 — Ole, arb., 1500, 1230
 Fredsvik, Martinus J, gbr., 45,500, 1530
 Gjellan, Dagny M, fabr.arb., 1030
 — Emilie, telegrafbest., 2840
 — Lars A, gbr., 12,000, 1150
 — Mikal P, fabr.arb., 2400
 Gjengset, Lars O, gbr., 9700, 810
 Gjersvik, John, smed, 3000, 2250
 — Martin E, maler, 680
 — Ole E, møbelsnekker, 850
 — Ole J, gbr., 11,400, 3510
 Gjøvik, M, dyrlæge, 2720
 Greiersvro, Asbjørn, fabr.arb., 260
 Gronset, Ingeborg, butikkbetj., 650
 Gussiås, Sivert, møbelsnekker, 1240
 Hagen, Kr., gartner, 4200, 1270
 Hammer, Sofie, sypike, 520
 Haneberg, Ruth, tannlæge, 640
 Hanem, Ingeborg, lærerinne, 3440
 — Peder B, arb., 400
 Hansen, Ragna, fabr.arb., 1450
 — Reidar, fabr.arb., 1070
 Harholt, Marie, fabr.arb., 3700, 1590
 — Ole, gbr., 9900, 1220
 Hegdal, L, bestyrer, 5520
 — Peder, butikkbetj., 400
 Hegerberg, Adolf, bøkker, 5000, 330
 — Ane, kårenke, 200
 — Arna, fabr.arb., 880
 — Aslaug, fabr.arb., 950
 — Ellen, fabr.arb., 860
 — Gjertrud M, fabr.arb., 1570
 — Gunnlaug, fabr.arb., 1760
 — Ingeborg, fabr.arb., 970
 — Johan, fabr.arb., 2470
 — Knut, gbr., 13,200, 690
 — Kristine, fabr.arb., 1310
 — Louise, fabr.arb., 1380
 — Marie, fabr.arb., 1130
 — Martinus, fabr.arb., 1010
 — Nils M, gbr., 11,600, 750
 — Ottar, fabr.arb.
 Helsing, Dora, poståpner, 9000, 2610
 — Magda, pensjonist, 8400, 1100
 — Margrete, telegrafistinne, 3600, 1840
 Hesholm, Magnus, fabr.arb., 3500, 2820
 Hindhammer, Kristian, småbr., 3900, 510
 — Marit, fabr.arb., 1660
 Hoem, Gurianna, fabr.arb., 1440

Hoffeld, John, kårn., 6000, 600
 Holmeide, I, herredsssekretær, 10,300, 2980
 Holten, Ingebr., gbr., 9100, 1340
 Husby, Gunhild, fabr.arb., 1210
 — Johan, slakter, 700
 — Lars, fabr.arb., 1140
 — Olaf, smed, 1110
 Høsteng, T, lensmann, 3800, 5550
 Indergård, Kristine, fabr.arb., 1680
 Jensen, Marie, landh., 5200, 1750
 Johannesen, Jenny, fabr.arb., 1380
 Johansen, Anna, fabr.arb., 1100
 Kårsten, Martinus, bødker, 4500, 680
 Kårvåg, Lars, lensm.fullm., 1600
 Kårvand, Ingvald, arb., 300
 Kaarsten, Knut, gbr., 7300, 640
 Kamsvåg, Anders O, gbr., 5500, 1230
 — Fr, verksmester, 3900
 Kletten, Marie, fabr.arb., 1320
 — Sofie, fabr.arb., 1070
 Knivskjenes, Nikoline, søster, 1910
 Koksvik, Anders L, gbr., 22,500, 3720
 — Anders O, arb., 480
 — Astrid O, fabr.arb., 1180
Koksvik, Chr., bakeri & konditori,
Telefon 54
 — Hans M, arb., 550
 — Ingeborg, fabr.arb., 290
 — Johnny, fabr.arb., 3000, 2150
 — Magnus, fabr.arb., 660
 — Marie, fabr.arb., 1470
 — Martinus J, fabr.arb., 10,600, 2630
 — Ole L, fabr.arb., 1100, 2510
 — Oline, fabr.arb., 990
 — Tore L, fabr.arb., 2090
 Kristensen, Berntin, småbr., 490
 — Kristine, småbr., 6700, 650
 Kvisvik, Sigurd, møbelsnekker, 890
 Lamvik, M, lærer, 11,000, 4440
 Levik, Ingeborg, fabr.arb., 1450
 Leivestad, Konrad, fabr.arb., 2250
 Løset, Johannes, chauffør, 1220
Madsen A J., bakeri & konditori,
Telefon 30
 Madsen, Arnold, baker, 1300
 Meisingset, Erling T., arb., 670
 — Gunnar T, arb., 970
 — Henrikke, fabr.arb., 1440
 — Johanne, fabr.arb., 1090
 — Mali, fabr.arb., 1420
 — Th. E, gbr., 16,400, 1260
 — Tørris, fabr.arb., 1070
 Moene, A, utskiftn.form., 6190
 Moldvær, Betty, fabr.arb., 940
 — L J, spinnerimester, 3000, 4470
 — Laura, fabr.arb., 1130
 Nelvik, Nikolai, møbelsnekker, 1150
 Nilsen, John, fabr.arb., 2560
 — Peggy, fabr.arb., 1220
 Norheim, Thorvald, kontorchef, 60,000, 10,300
 Olsen, Gustav, lagerbetj., 2230
 — Marius, arb., 500
 — Rasmus, agent, 11,500, 740

Ornset, Andreas, fabr.arb., 8100, 2520
 — Anders A, gbr., 1800, 840
 — Ane, kårenke, 1500, 370
 — Johan, bødker, 270
 — Olaf, tønnefabrikk, 430
 — Robert, bødker, 190
 — Sissi, gbr., 21,100, 1010
 Ornsettrø, Anders O, småbr., 3000, 880
 Parken, Ane, fabr.arb., 1150
 Pedersen, Ane, enke, 4900, 330
 — Jon, snekker, 420
 — Normann, fabr.arb., 1070
 — Patrik, småbr., 1710
 Ranheim, Johannes, fabr.arb., 2170
 — Per, fabr.arb., 1470
 Ravndal, Ola, disponent, 18,000, 12,660
 Ree, Arnt, fabr.arb., 260
 Reinstad, Anna K, kårenke, 25,500, 1240
 — Elise O, fabr.arb., 1070
 — Karen M, fabr.arb., 1160
 — Kristian O, fabr.arb., 1220
 — Margrete, fabr.arb., 1300
 Reiten, Auden, kårn., 8100, 290
 — Einar G, småbr., 5800, 790
 — Einar G, gbr., 42,600, 1300
 — Emil J, chauffør, 430
 — Gjertrud, fabr.arb., 330
 — Gudrun E, sypike, 360
 — Harald E, arb., 1000, 400
 — Johan J, gbr., 7700, 970
 — Lars E, gbr., 8700, 1230
 — Mali E, sypike, 360
 — Marie, butikkbetj., 700
 — Markus, gbr., 23,700, 1100
 — Markus E, gbr., 5300, 710
 — Olav J, chauffør, 2000, 820
 — Ole, arb., formue 5500 kr.
 — Tore M, fabr.arb., 1800, 2860
 Rimstad., Gjertrud, småbr., 9100, 700
 — Andr. J, snekker, 9300, 1410
 — Edv. O, fabr.arb., 1810
 — Kr. J, gbr., 40,200, 4440
 — M T, lagerbetj., 2920
 — Ole M, fabr.arb., 3600, 2740
 Rimstadhaug Mølle, (gbr. Kr. Bergheim)
 Roald, Inger, tannlægeass., 400
 — Liv, sykepleierske, 430
 — N, konsulent, 55,000, 9000
 Rolland, Berta, fabr.arb., 1220
 — Henrik, fabr.arb., 3210
 — Sivert, fabr.arb., 2960
 Rosbach, Amalie, bestyrerinne, 2430
 Rosbak, Ingeborg, enke, 3000, 200
 Røsdal, Maren, fabr.arb., 1240
 Røskar, Ellen, pensjonist, 4000, 700
 Saltbones, Lars, skredder, 790
 — Oluf L, gbr., 8600, 630
 Sandvik, Trond, småbr., 1150
 Schroen, Kr., maskinist, 20,000, 1450
 Skålvik, Gjertrud, jordmor, 1420
 Skjelvåg, Oline, fabr.arb., 1140
 Skjerstad, Olga, lærerinne, 2460
 Skjøsvik, Bergljot, telefonistinne, 1680

Skjøsvik, Gjertrud, enke, formue 3000 kr.
 — Hilda, telefonistinne, 470
 — Toralv, agent, 520
 — Trygve, slakter, 810
 Skorgevik, Anna, småbr., 6000, 420
 — Margit, betjent, 580
 Skram, Alfred, chauffør, 1160
 Sletbakk., Ingvald E, gbr., 6500, 810
 — Ingvar K, småbr., 2400, 490
 — Ingvar O, gbr., 10,700, 780
 — John, småbr., 5300, 1460
 — Lars, fabr.arb., 1700, 2690
 Sagli, Ole O, gbr., 25,700, 2410
 Solem, Astrid, sypike, 450
 — Kåre, kontorist, 1060
 — Kr., pensjonist, 2000, 2490
 Solli, Anders G, gbr., 8100, 1290
 — Henrik H, småbr., 9100, 860
 — Jenny, fabr.arb., 1100
 — Kristian H, gbr., 6000, 750
 — Magda, fabr.arb., 1300
 — Marie, fabr.arb., 1000
 Sortdal, Edv., gbr., 14,000, 1100
 — Elisabet, sypike, 1000, 500
 — Hotel
 Stokkan, Hjørdis, fabr.arb., 1020
 — Reidar, elektriker, 2780
 Storset, Alfred, fabr.arb., 1620
 — Arne, bødker, 300
 — Beisven, fabr.arb., 5000, 2860
 — Martin, chauffør,
 — Peder, fabr.arb., 2300
 Stupstad, Nora, fabr.arb., 800
 Stølan, Beret O, fabr.arb., 850
 — Elisabet, sypike, 320
 — Ellen, fabr.arb., 1560
 — Gjertrud, fabr.arb., 1290
 — Gunnhild, fabr.arb., 370
 — Jøren, fabr.arb., 1500, 1060
 — M M, fabr.eier, (Stølan's Møbelverk-
 sted), 1130
 — Marie J, fabr.arb., 2130
 — Marie M, fabr.arb., 350
 — Nils M, arb., 300
 — Olav, chauffør,
 — s Møbelverksted, (M M Stølan), 2500,
 1130

Stølan's Møbelverksted

Inneh. M. M. Stølan.

Telefon og post Tingvoll.

Spisestuer i Bjerk og Ek — Soveværelser,

Polerte, Malte og i Trehvit Furu

Billige priser.

Stølan, Ole, anleggsarb., 710
 — Ole O, gbr., 12,100, 1490
 — Peder J, gbr., 6700, 890
 Stølan, Edv., fabr.arb., 2330
 Sylte, Hjørdis, fabr.arb., 740
 — Jakob, småbr., 21,100, 1520
 Sægli, Ingvald, fabr.arb., 4500, 1960
 Sæterli, Ingeborg, fabr.arb., 1630



OLUF BJØRNESETH & CO AS

HENR. MAGNUS C. S.

COLONIAL ENGROS

BERGEN

Sæterli, John H. snekker, 770
 Sæther, Gjertrud, småbr., 12,500, 960
 Taknæs, Johanne, kontordame, 1860
 Talstad, Lars, lagerbetj., 7000, 2230
 Tingvoll Handelslag, best. Laurits Hæg-
 dal, 73,300, 3580

Tingvoll Handelslag

ASSORTERT LANDHANDEL

Etablert 1907

Medlemstall 344

Tingvoll, Johan, fabr.arb., 3000, 2370
 — Marit, fabr.arb., 4000, 1020
Tingvoll Sparebank, opr. 1902,
 forv.kap. 1/1 1933 1,744,000 kr., form. i
 dir. gbr., A L Koksvik, kass. lensm. T.
 Høsteng. 61,000, 2100

Tingvoll Ullvarefabrik ^{A S}

disp. Ola Ravndal, 922,100, 25,750
 se annonse 2. permside
 Tingvoldli, Anton, gbr., 11,600, 1030
 — Dordi, ekspeditrise, 1520
 Torslett, Ingrid, fabr.arb., 1150
 Ullaland, Eivind, fabr.arb., 1880
 — Ellen, fabr.arb., 1000, 1490
 — Harald, fabr.arb., 2420
 Ulset, Olav, fabr.arb., 790
 Ulstad, Gunnar, forpakter, 1800,
 Vågbo, Brit, fabr.arb., 1230
 — Emma, fabr.arb., 1590
 — Ingeborg, fabr.arb., 1450
 — Marit, fabr.arb., 1370
 — Ragnvald, fabr.arb., 2270
 Vågen, Halvor, telefonreparatør, 710
 Vågland, Sverre, fabr.arb., 1320
 Vangen, Ingeborg, fabr.arb., 1370
 Vaslid, Anne I, fabr.arb., 900
 Wenås, E N, landh., 21,600, 1560
 Vestad, Aslaug, barselpleierske, 1000
 Viggen, Ragna, bestyrerinne, 910
 Vike, Hulda, butikkbetj., 1820
 Vilhelmsen, Adolf, fabr.arb., 870
 Ødegård, Nils., anleggsarb., 700
 Øvrelid, Johs., distriktslæge, 10,500, 13,600

Postadr.: Torjulvågen

Bergem, Gudrun, butikkbetj., 6600, 600
 — Jens, (Ole J Bergem), landh., 6800, 1430
 — Nils J, landh., 3000, 1330
 Engjaberg, E J, lærer, 3270
 Fløystad, Anton, småbr., 5400, 690
 Haugvik, Egil, arb.
 — Johan, gbr., 3300, 540
 Hoem, Inga, butikkbetj., 530
 Holmen, Ingeborg, enke, 3800, 200
 Jakobsen, Arne, arb., 480

Kamsvåg, Anders, arb., 450
 — Ole O, arb., 230
 — Torvald, arb., 450
 Kamsøy, Ole A, småbr., 90
 Karlson, Sevrin, veivokter, 1400, 1340
 Nervåg, Ole K, gbr., 16,000, 790
 Nordbø Kassefabrikk, (Johs. Roaldset)
 — Ole L, småbr., 1700, 680
 Reiten, Ole E, gbr., 8700, 1530
 Rindalsholt, Gunnar, arb., 400
 Roaldset, Ola, kårn., 630
 — Olav O, småbr., 1900, 430
 Rov, John, fabr.arb., 760
 Sæterli, Martinus, gbr., 970
 Sponås, Anders A, arb., 450
 — Anders L, arb., 700
 — Arne H, arb., 300
 — Bernhard, gbr., 4600, 890
 — Edv. O, gbr., 27,000, 1680
 — Kr. A, arb., 250
 — Kr. A, fabr.arb., 400
 — Lars A, fabr.arb., 450
 — Olav N, gbr., 9500, 650
 — Peder P, arb., 3300, 620
 — Petter, arb., 420
 — Johan N, småbr., 7600, 720
 — Johan N, småbr., 5000, 750
 — Johannes O, småbr., 8400, 710
 — John L, småbr., 6100, 730
 — Kristen P, småbr., 700
 — Nils L, småbr., 4300, 580
 Stupstad, Anders A, arb., 530
 Stølen, Ane, kårnke, 400
 — Johannes L, gbr., 3900, 870
 — Kristen P, arb., 780
 — Lars, husm., 750
 — Martin L, arb., 210
 — Martinius K, gbr., 23,000, 1830
 — Ole L, arb., 250
 — Steinar K, fabr.arb., 500
 Svorken, Ingvar, fabr.arb., 380
 — John, fabr.arb., 650
 — Lars, småbr., 2700, 470
 — Olav, fabr.arb., 490
 Søfold, Mikkell, gbr., 5700, 990
 Torjul, Kr. J, kårn., 7600, 510
 — Kr. T, fabreier, 10,000, 1720
 — Nils T, gbr., 11,700, 2110
 — Ole J, gbr., 7600, 1790
 — Randi Nilsen, strikkerske, formue 1500
 — Sag & Kassefabrikk, (Kristen T Torjul)
 — Tore N, kårn., formue 9200 kr.
 — Tore T, chauffør, 400
 Vågen, Anders S, arb., 820
 — Edv. K, gbr., 3800, 540
 — Gustav K, småbr., 1700, 340
 — Harald A, småbr., 430
 — Tore K, småbr., 1100, 590
 Vaslid, Anton, arb., 400
 Vaslid, Johannes Fr., 2700, 510
 Vassli, Oluf H, gbr., 10,900, 690
 Venge, Bergljot, pensjonist, 550
 — Olga, rentenist, 950

DE GODE KAFFESORTER - MØRE KJØPMÆNDS

Postadr.: Vågbo i Nordmør

Aksnes, Anders, småbr., 10,500, 620
 — Halvor, småbr., 7200, 770
 Aksnes, Markus, småbr., 3200, 470
 — Sverre, lærer, 3430
 Alset, Johannes, gbr., 16,700, 1350^o
 Balstad, Ole P, gbr., 15,100, 490
 Brekken, Andreas, chauffør, 500
 — Elektrisitetsverk, interess.sk., form. gbr.
 Gustav Kringstad
 — Johan, gbr., 18,900, 1180
 — Marie, kårenke, 3400, 1730
 Brevik, Anders, småbr., 400
 — Hans A, agent, 460
 Bølset, Nils I, gbr., 68,200, 2090
 — Ragnhild, kårenke, 3700, 940
 Dahl, Andreas, rentenist, 5000, 600
 Gjellan, O, lærer, 12,400, 4610
 Gjøvikli, Laura, sykepleierske, 1200
 Gjøviklid, Gjertrud, småbr., 4300, 270
 Halten, Lars, gbr., 7200, 800
 Hanem, Lars T, gbr., 27,100, 1500
 Haugen, Lars J, småbr., 4400, 1010
 Holmeide Alfred A, arb., 460
 — Anders E, gbr., 37,000, 1760
 — Brit A, rentenist, 18,600, 860
 — Einar, kårn., 4500, 520
 — Erik E, småbr., 6700, 1200
 — Erik L, småbr., 4000, 550
 — Fr. O, gbr., 51,900, 2290
 — Henrik M, maler, 930
 — Ingvar, arb., 300
 — Isak M, maler, 1000, 990
 — Ivar E, gbr., 23,200, 990
 — Johannes J, arb., 480

— John J, arb., 380
 — Ludvik, arb., 410
 — Olav, landh., 2000, 1740
 — Ole Fr., kårn., 6000, 1000
 Holten, Ingeborg, strikkerske, 240
 Humpstad, Kristian, småbr., 1500, 1960
 Kårsten, John, gbr., 5600, 700
 Kringstad, Gustav, gbr., 3900, 600
 — Ola, gbr., 43,000, 2210
 Løset, Anders J, husm., 2700, 710
 — Martin skomaker, 96
 Løvold, Magnus, gartner, 2700, 710
 Nesje, John, gbr., 2300, 1140
 — Knut, pensjonist, 1000, 2760
 Nyland, Anton, postbud, 430
 Orneset, Tore, kårn., 13,000, 650
 Skarpnes, Ivar Loe, rentenist, 89,000, 5800
 Skrovset, John, pensjonist, 8200, 3110
 Solli, Henrik L, landh.
 — Lars H, gbr., 120
 Storset, Beret, gbr., 15,100, 490
 — Gudrun, gbr., 20,400, 790
 — Ingebr., snekker, 300
 — Lars, agent, 21,200, 980
 Strand, Edv., rentenist, 20,000, 700
 Strupstad, Anders K, anleggsarb., 2210
 Sæterbø, Olaus K, maskinist, 3380
 Søset, Nils, kårn., 15,700, 1050
 Tømmervaag, Johan, småbr., 3400, 460
 Ulset, Torstein, snekker, 640
 Ulvund, Magnus, småbr., 6900, 760
 Vågbo, Andreas, gartner, 220
 — Hans, arb., 1500, 400
 — Ole J, kårn., 2000, 420
 — Ole O, gbr., 19,000, 2020
 — Nils E, småbr., 2200, 670

Tresfjord herred

193.29 km.² 1171 innb., Tresfjord sogn, Vestnes lensm.distr. og tingl., Romsdal sorenskr.
 Antall skylds. eiend 263 med en saml. matr.skyld av 399 sk.mk. Gjennems.n.verdi pr.
 sk.mk. 3185 kr. — For budg.året 1933/34 utgj. den saml. ant. inntekt 222,235 kr., formue
 1,658,600 kr., fordelt på 496 skattydere, samlet herredsskatt 29,952 kr.

Postadr.: Skorgevik

Aure, Anne, skredder, 300, 625
 Bjermeland, Ane H, kårkone, 1000, 225
 — Jakob L, gbr., 11,400, 300
 — Knut J, kårn., 7000, 125
 — Kristine K, skredder, 300, 550
 — Kristofer A, gbr., 9800, 350
 — Margit, skredder, 300, 350
 — Nils N, gbr., 13,200, 775
 — Ole L, gbr., 14,600, 625
 Brastad, Hans K, småbr., 125
 Brune, Ragnhild, skredder, 300, 400
 Christensen, Mathias, landh., 16,400, 925

Daugstad, Anna, skredder, 300, 475
 Eidsvaag, Marit, småbr., 2500, 225
 Eiknes, Ole I, båtbygger, 2300, 500
 — Oluf I, båtbygger, 2300, 500
 Fremstedal, Aslaug, skredder, 300, 475
 — Bjarne, elektr., 450
 — Einar, skredder, 300, 350
 — O S, konfeksjonsfabrikk, 10,600, 1750
 — Olaf O, veivokter, 625
 — Søren M, veivokter, 2700, 1225
 — Tore T, gbr., 800, 225
 Gaustad, Konrad, skredder, 300, 650
 Kjellbotn, Hans O, gbr., 5400, 275



brukes fra Nordkapp til Lindesnes

Kjellbotn, Jens M. gbr., 8300, 225
 — Mikal J. gbr., formue 8900 kr.
 — Peder I. gbr., 3000, 150
 Kjøpstad, Lydianna, gbr., 4000, 225
 — Nils E. gbr., 3500, 550
 — Nils J. gbr., 3800, 400
 — Olav O. gbr., formue 8700 kr.
 Kleppen, Malmfrid, skredder, 300, 650
 Knudsen, Johan, løskar, 2000, 50
 Kristisæter, Alfred O. gbr., 7000, 1175
 — Knut P. gbr., 4500, 475
 — Mads S. gbr., 2600, 775
 — Marit M. skredder, 300, 575
 — Regina, skredder, 300, 650
 Kroksæter, Petra, skredder, 300, 700
 Led, Olav, gbr., 4900, 675
 Løvik, Ole I. småbr., 4300, 300
 Moen, Ester, skredder, 300, 250
 Monstad, Konrad, småbr., 100, 250
 — Marianna, gårdsarb., 1500, 100
 Skorgen, Gurianna P. karkone, 300, 175
 — Kristine E. gbr., 23.700, 525
 Skorgenes, Gunnar J. båtbygger, 300, 275
 — Jens K. småbr., 5300, 550
 — Lasse O. gbr., 7400, 750
 — Nils E. småbr., 900, 350
 — Otto, småbr., 2500, 225
 — Ruth N. skredder, 300, 575
 Svennebø, Emilie, skredder, 300, 450
 — Hans K. gbr., formue 5900 kr.
 — Knut T. småbr., 700, 200
 Sæbø, Ole, sveiser, formue 3000 kr.
 Sætre, Lars L. småbr., 2700, 225
 Tomren, John, småbr., formue 500 kr.
 Vike, M. lærer, 8000, 3700
 Viken, Bendik K. småbr., 2100, 825
 — Hilda B. skredder, 300, 400
 Øyen, Marie, skredder, 300, 600
 — Olga, skredder, 300, 300

Postadr.: Tresfjord

Aanes, N. lærer, 3325
 Aas, Agnes, skredder, 300, 425
 Baards, John, gårdsarb., 250
 Bjermeland, P. Konfeksjonsfabr., 10.000, 1150
 Bjørsnes, Anna, skredder, 300, 350
 Bugge, Borghild, skredder, 300, 300
 Dahl, Johan, småbr., 4400, 375
 Dale, Anna, skredder, 275
 Dangstad, Guraa, skredder, 300, 350
 Eidhammer, Anders P. småbr., 4600, 125
 — Hilmer H. bøkker, formue 5700 kr.
 — Hilmar H. skom., formue 3000 kr.
 — Karen K. karkone, 2500, 225
 — Kristianna, karkone, 1900, 250
 — Lars L. gbr., 15.100, 925
 — Mass J. småbr., 500, 1425
 — Olaf K. småbr., formue 6200 kr.
 — Sella E. gbr., 14.200, 400
 Eiknes, Ivar & Sønner (Ivar O. 9800, 750,
 Ole I. 2300, 500, og Oluf Eiknes 2300, 500)
 båtbyggeri

Fagervik, Knut, gbr., 5100, 50
 Festoy, L. lærer, 7900, 3150
 Frostad, Johan, revepasser, 1100, 175
 Groven, Julie, skredder, 300, 275
 Henriksen, Arne, gårdsarb., 300
 Hoem, Anna, skredder, 300, 200
 Hugnes, Lina, skredder, 300, 300
 Hustad, Anne, skredder, 300, 625
 — Gudrun, skredder, 300, 500
 Jøsvold, Lars, gbr., 2400, 150
 Kjersem, Elling P. chauffør, 1900, 425
 — Emma K. skredder, 300, 375
 — Hans A. småbr., 2500, 75
 — Ingeborg J. gbr., 2100, 350
 — Iver H. kårn., 10.000, 325
 — Jakob L. gbr., 3600, 550
 — Johan J. småbr., 1200, 375
 — Lauritz J. gbr., 10.300, 725
 — Nils N. gbr., 17.000, 1075
 — Olav P. gårdsarb., 325
 — Ole J. gbr., 11.300, 275
Kjersem, Ole P., landh., 3100, 650
 se annonse pag. 508
 — Peder E. gbr., 10.900, 875
 — Seriana A. småbr., 3600, 225
 Kjersemhaug, Knut, gbr., 4600, 175
 Kjøpstad, Alfred, båtbygger, 375
 — Jertrud Anna, skredder, 325
 — Lars E. gbr. & smed, 14.900, 225
Kjøpstad, Martin & Brødres Båt-
byggeri, (Martin 1400, 375, Jørgen 1400,
 350, og Gerhard Kjøpstad, 1400, 100), se
 annonse pag. 508
 Lervik, Leonhard, skredder, 300, 375
 Lindset, Anton O. slakter, 6900, 800
 — Elling A. gbr., 5700, 225
 — Fredrik A. småbr., 5000, 425
 — Hans E. gbr., 600, 150
 — Marie O. skredder, 300, 150
 — Nils K. gbr., 3200, 950
 — Olav K. småbr., 6700, 525
 — Ole P. gbr., 17.800, 100
 — Oluf P. gbr., 4600, 325
 — Peder A. gbr., 13.900, 625
 Lund, Oluffa, gbr., 9600, 275
 Løvik, Albert, skredder, 7000, 725
 — Anders I. gbr., 5700, 575
 — Anna P. skredder, 700
 — Anne, skredder, 300, 325
 — Bernhard B. cementarb., 800
 — Guraa N. karkone, 500, 225
 — Jakobine J. småbr., 4900, 425
 — John, Bend., cementarb., 1150
 — Ludvig N. snekker, 2100, 575
 — Marianna K. gbr., formue 5200 kr.
 — Mikal P. småbr., 300, 325
 — Nils N. gbr., 8800, 700
 — Olav O. gbr., 7200, 800
 — Ole N. smed, 4200, 475
 — Peder B. båtarb., 500, 450
 — Ragnvald B. cementarb., 1150
 — Sigurd M. gbr., 10.500, 600



„FAMILJE“ - den jevne husholdningskaffe

- Neraas, Hanibal, gbr., 3100, 350
 Nerem, Anders A, gårdsarb., formue 2000 kr.
 — John K, kårn., 600, 500
 — Lars J, kårn., 18,000, 525
 — Petrine R, skredder, 300, 400
 — Tea, kårkone, 800, 225
 Nerheim, Anton A, gbr., 5100, 475
 — Bendik A, gbr., 9600, 500
 — Iver H, gbr, 2700, 375
 — John L, gbr., 13,800, 800
 — Knut R, gbr., formue 6100 kr.
 — Kristian A, gbr., 4400, 750
 — Lars P, gbr., 19,600, 3525
 — Rasmus S, gbr., 9600, 200
 — Torvald L, gbr., 14,200, 600
 Nerland, Marie, skredder, 300, 650
 — Nanna, skredder, 300, 625
 Rypdal, Anders L, kårn., 550
 — Baard I, gbr., 15,900, 950
 — Baard P, gbr., 15,300, 375
 — Brit J, skredder, 300, 300
 — Elling L, gbr., 11,600, 450
 — Georg A, småbr., 5600, 150
 — Jakob O, kårn., 1000, 200
 — Jakob O, pens., 5200, 2050
 — Jertrud, kårk., 5000, 225
Rypdal, K., landh., 11,300, 225
 — Karl E, gbr., 6900, 275
 — Lars A, gbr., 5000, 250
 — Lars J, småbr., 5100, 275
 — Lars L, gbr., 7900, 750
 — Lars P, gbr., 1200, 325
 — Lasse H, gbr., 7900, 800
 — Ole B, gbr., 1300, 325
 — Ole J, gbr., 12,000, 1050
 — P J, gbr. og landh., 5600, 1275
 Sandnes, Kristian, skredder, 300, 200
 Skaare, Marit, pens., 2475
 Skjeidsvoll, Elianna, gbr., formue 8300 kr.
 — Hans A, småbr., 1200, 900
 Skjekstad, Elling O, småbr., 3700, 2100
 — Sverre, seminarist, 450
 Smaage, Iver bøkker, 4300, 250
 Sollid, Marit, kårkone, 575
 Støle, Karl P, gbr., 5000, 275
 Sylte, Amund T, gbr., 3800, 75
 — Anders I, snekker, 4000, 75
 — Ane A, skredder, 300, 375
 — Anton B, småbr., 1200, 375
 — Anton R, snekker, 500, 300
 — Arne J, skredder, 300, 350
 — Baard J, revepass, 700, 425
 — Bendik H, kårn., 2000, 250
 — Einar E, småbr., 4300, 350
 — Gjertrud E, gbr., 725
 — Hanna B, skredder, 3000, 475
 — Hans K, gbr., 24,700, 2000
 — Hans M, gbr., 9100, 375
 — Helge G, gbr., 11,500, 775
 — Johan B, gbr., 2300, 525
 — Karen K, kårk., 200
 — Karl B, småbr., 4500, 375
 Sylte, Knut E, kårn., 1500, 150
 — Martin J, skredder, 300, 325
 — Matias M, gbr., formue 6400 kr.
 — Ole A, snekker, 2000, 650
 — Otto K, gbr., formue 6500 kr.
 — Peder B, småbr., formue 3300 kr.
 — Peder J, kårn., 6800, 450
 — Sigvardt J, gbr., 14,000, 350
 — Torbjørn A, snekker, 1000, 250
 Syltebø, Inga, skredder, 3300, 700
 — John, gbr., 14,500, 1250
 — Malla, strikkerske, 2500, 225
 — Petter, gbr., 15,000, 6100
 Trestfjord Meieri, andelslag, form. gbr. Ole
 J Rypdal
 Ulvestad, Cecilie, skredder, 300, 375
 — Jørgen, fabr.eier, 23,600, 2525
 — Peter, fabr.eier, 23,000 2350
 — Ragnhild, gbr., 8800, 325
**Ulvestad's Brødr., Cementsto-
 perri**, (Peter og Jørgen Ulvestad), se
 annonse pag. 508
 Valdal, Tore O, småbr., 275
Wiig, Bella, landh., se ann. pag. 508
Wiig, Iver, landh., 10,700, 325 se annonse
 pag. 508
 Vik, Anders O, landh., 12,400, 1625
Vik, Lars, konfeksjonsfabrikk, 11,600, 725
 — Olav A, butikkbetj., 325
 Ødegaard, Ingvald L, gårdsarb., 225
 — Lars I, gbr., 7800, 350
 — Lossinia, skredder, 150
 Øvstedal, Birgitta, kårkone, 200
 — Erik S, snekker, 1200, 200
 — Hilmar K, gbr., 300, 1450
 — Ingvald R, gbr., 7300, 1200
 — Jakob B, småbr., 2200, 2025
 — Johan K, gbr., 8600, 650
 — Knut J, gbr., 6400, 575
 — Kristofer A, gbr., 3500, 325
 — Lars I, gbr., 12,000, 925
 — Lasse O, gbr., 12,200, 1000
 — Ole J, gbr., 13,300, 1200
 — Ole M O, snekker, 275
 — Ole O, gbr., 5500, 525
 — Rasmus A, kårn., 6500, 425

Postadr.: Vikebukt i Romsdal

(se også Vestnes herred)

- Bergmann, Kristen, småbr., 1300, 275
 Brovold, Anna, skredder, 350
 Bugge, O, lærer, 2100, 3025
 Daugstad, Bernhard O, småbr., 4600, 250
 — Elling E, kårn., 2000, 400
 — Elling K, sagbr.arb., 1500, 875
 — Emma P, skredder, 3000, 525
 — Erling E, gbr., 19,900, 1175
 — Gjertrud O, arb., 1000, 200
 — Gunda E, skredder, 1500, 425
 — Knut K, sagbr.arb., 1000, 625
 — Kristen K, gbr., 7900, 750
 — Kristoffer E, kårn., 400, 200

Bennett Reklame & Annonsebyrå a.s Trondheim

Vi har dyktige tegnere og står til tjeneste med utkast og overslag.

- Daugstad, Lars P, småbr., 3800, 675
 — Mikal E, gbr., 13,700, 750
 — Nils E, gbr., 22,400, 1075
 — Nils J, gbr., 4500, 650
 — Olaf Chr., småbr., 600, 350
 — Rasmus P, småbr., 6500, 500
 Fagervik, Kristen O, kårkone, 1800, 225
 — Otto K, gbr., 7000, 175
 Frøseie, Lydianna, kårkone, 300, 325
 — Olav, gårdsarb., 225
 — Ole O, gbr., 7400, 875
 Helset, Gurianna P, kårkone, 3000, 175
 — Johan L, småbr., 2400, 500
 — Johane, kårkone, 200, 150
 — Nils P, gbr., 10,300, 400
 — Ole S, gbr., 7700, 600
 — Øyvind O, gbr., 7900, 350
 Hjelvik, Karen Anna, gbr., 5800, 675
 Hoem, Elling K, gårdsarb., 475
 — Ingeborg O, gbr., 1400, 250
 — Ingeborg Ø, kårkone, 200
 — Ingvald O, gårdsarb., 325
 — Johan K, båtbygger, 300, 200
 — Knut H, gbr., 4000, 250
 — Kristian P, gbr., 13,200, 550
 — Magda O, skredder, 325
 — Nils K, gbr., 8900, 450
 — Olaf K, gårdsarb., 325
 — Peder J, kårk., 300, 250
 Jemtegaard, Karen Marie, gbr., 5900, 200
 — Ole T, kårk., 200
 Lange, Aslak, skredder, 1400, 625
 Lillebyttet, Knut, kårk., 200
 Løvik, Lars, skom., 300
 — Leo, gårdsarb., 275
 Rausand, John, murer, 1800, 775
 Ringdal, A K, gbr., 1800, 525
 — Knut, båtbygger, 250
 Rørhus, Anna, gbr., 2300, 200
 — Ola, smed, 225
 Skjekstad, Erik N, kårk., 1000, 275
 — Johan N, kårk., 2000, 300
 — Lars E, småbr., 4000, 425
 — Marianna R, kårkone, 225
 — Nils E, gbr., 6900, 500
 — Nils I, gbr., 9500, 775
 — Nils J, gbr., 2300, 150
 Sætre, Brit L, kårkone, 600, 300
 — Elling O, gbr., 14,800, 800
 — Hans O, gbr., formue 11,000 kr.
 — Jakob P, gbr., 8500, 875
 — Klaus E, gbr., 3200, 625
 — Lars O, skredder, 10,900, 625
 — Marta T, kårkone, 2900, 200
 — Olav, gbr., formue 1950 kr.
 — Rasmus O, gbr., 2100, 275
 — Seriana L, gbr., 6700, 125
 — Sivert L, gbr., 4800, 550
 Villa, Anna O, skredder, 12,000, 375
 — Anton L, småbr., 3100, 700
 — Anton T, kårk., 11,300, 500
 — Brødrene (gbr. Lars L og John J Villa),
 sagbruk
 — Einar, snekker, 250
 — Hanna N, butikkbetj., 900, 425
 — Hans A, gbr., 9100, 1000
 — Harald A, snekker, 75
 — Hilmar L, gbr., 11,400, 850
 — Ivar, landh., 29,300, 450
 — Jakob L, kårk., 2000, 175
 — John J, gbr., 18,000, 1900
 — John K, kårk., 225
 — John M, sjøm., 6600, 200
 — Knut J, gbr., 9500, 375
 — Knut N, småbr., 1700, 375
 — Knut P, kårk., 4500, 125
 — L, småbr., 24,000, 950
 — Lars J, sagbr.arb., 14,000, 900
 — Marit J, småbr., 2500, 250
 — Olivia N, skredder, 300, 175

Tustna herred

167.31 km.², 1677 innb., Tustna sogn, Halså lensm.distr., Tustna tingl., Nordmør soren-skr. Antall skylds. eiend. 233, med en saml. matr.skyld av 269 sk.mk. Gjennems.verdi pr. sk.mk. 3372 kr — For budg.året 1933/34 utgj. den saml. ant. innt. 282,825 kr., formue 1,784,600 kr., fordelt på 699 skattydere, saml. herredsskatt 31,580 kr.

Postadr.: Fuglvåg

- Alsвик, Jens P, kårk., 4000, 200
 Berget, Henning, småbr., 1000, 550
 Breivik, Ole, arb., 200
 Fuglsnes, Andreas, fisker, 150
 — Aug., småbr., 3200, 300
 — Hanna, kårk., 200
 — Johs., gbr. og fisker, formue 1000 kr.

- Fuglsnes, Kristian, fisker, 250
 — Kristoffer, sen., småbr., formue 1600 kr.
 — Kristoffer, jun., fisker, 250
 Fuglvåg, Beret, kårk., 250
 — John S, fisker, 150
 — Konrad, fisker, 250
 — Oline, gbr. og poståpner, 11,800, 225
 — Signe, håndv., 300



„JAVA 1 B“ - den kræsnes kaffe

Fuglvåg, Sivert, småbr., 6000, 450
 Håndhammer, Ole, kårn., 4100, 300
 Hundhammer, Hans, gbr. og fisker, formue 2000 kr.
 Holmvik, Nils, småbr., 3000, 325
 Kalvik, Arnold, arb., 1700, 400
 Karlsvik, Aug., gbr., 18,000, 575
 — Jørgen, gbr., 14,300, 375
 — Magnus, småbr., 200
 — Nikolai, håndv., 250
 Kloven, Lars A, småbr., 3000, 400
 Kvarnstad, Knut, småbr., formue 2000 kr.
 — Mathea, håndv., 250
 Lien, Arne, fisker, 350
 — Gjertrud, kårk., 275
 — Olaf, gbr. og sagbr.eier, 13,300, 475
 — Ole, fisker, 350
 Nergård, Johs., arb., 2000, 400
 Storslet, Kristian, småbr., 2100, 550
 Sæter Martin, småbr., 2900, 525

Postadr.: Gullstein

Åheim, Kristian, fisker, 250
 — Thore, fisker, 300
 Baggen, Ingrid, pens., 425
 — Ole A, småbr., 3000, 250
 Berven, Johs., smed, 3300, 225
 Djupvik, Anders, småbr., 350
 Elven, Edv. O, gbr. og fisker, 6000, 450
 — Ludvik, gbr., 72,000, 2270
 — M Th., landh., 4900, 1220
 — Ole A, gbr., 24,300, 1170
 — Peder L, gbr., 6400, 230
 — Th. L. renten., 5000, 1170
 — Torå, poståpner, 700
 — Torå A, snekker, 310
 Gjersvik, Nils E, småbr., 1100, 550
 — Olai, fisker, 1700, 125
 Enge, G M, gbr., 700
 — Ingeborg K, håndv., 250
 — Kristen, gbr., 10,900, 675
 — Peder, fisker, 2200, 575
 Fällå, Lina, gbr., 4000, 300
 Gjestøl, Ole, fisker, 25
 Glomstad, Edv., stenarb., formue 1600 kr.
 Guldstein A P, småbr. & landh., 2900, 475
 Guldsten, Bjarne, fisker, 2000, 450
 — Ingvald, arb., 200
 — Jens, fisker, 2600, 700
 — Martha, landh., 8300, 325
 — O P, poståpner, 4900, 2100
 — Peder P, fisker, 225
 — Th., lærer, 3000, 3525
 Hagerup, Daniel, priv. betj., 1400
 Haltbak, Lars, gbr., 3600, 425
 Haltvik, Arthur, M, arb., 350
 — Blårevopdrett, interess.sk., best. gbr. B Th. Skjølvik
 — Hans M, arb., 490
 — Harald, gbr., 21,700, 1160
 — Magnar, smed, 450
 Hømsvik, Martha, arb., 200

Høresvik, Peder, gbr., 12,200, 1225
 Høvik, Bergliot, arb., 300
 — Kr., lærer, 1300, 4200
 — Olaus, arb., 200
 Kalvik, Hans O, gbr. og fisker, 11,900, 700
 — Ole A, kårn., 700, 250
 — Ole H, jun., fisker, 250
 — Rolf, fisker, 225
 Klåtten, Dordi, jordmor, 850
 Knarvik, Edv. O, gbr. og fisker, 6700, 325
 — Ole E, kårn., 2100, 250
 — Ole E, jun., arb., 200
 Lervåg, Martinus, fisker, 400
 Lyngstad, Anna, pens., 3100, 3275
 — Einar, arb., 200
 — Ingeborg, håndv., 225
 Nordvik, Nils, småbr., formue 2000 kr.
 Reiten, Gunerius, arb., 1700, 250
 Rindal, Jenny, priv.betj., 300
 Sandvik, Einar, gbr., 2400, 300
 — Ingebrigt, fisker, 2000, 1000
 Skarset, Anna, håndv., 225
 — Lorens, arb., 200
 Solli, Edv. A, arb., 2800, 300
 Sten, Fredrik, småbr., 4800, 375
 — Jonas, fisker, 700, 75
 Tisetth, Magnus, småbr., 700, 375
 Tustna Sparebank, opr. 1913, forv.kap. 1/1 1933 285,000 kr., form. i dir. småbr. O P Guldsten, kass. lærer Th. Guldsten, 34,400, 2225
 Ødegård, Kristian, fisker, 250
 Øvrevik, G, priv.betj., 200
 — Magnus, priv.betj., formue 4700 kr.

Postadr.: Indresæter

Åsnes, Halvard, småbr., 3300, 475
 Breivik, Martinus, gbr., 4700, 250
 Eriksen, Edv., gbr., 900, 900
 Ersvik, Peder, tømmerm., formue 800 kr.
 Fjellingsdal, Elisabet, gbr., 12,000, 400
 — Johs. O, gbr. og fisker, 7300, 625
 Fjervik, Ingebrigt, gbr., 2900, 300
 Fuglvåg, Martinus, gbr., 7600, 825
 Glomstad, Arne, arb., 175
 — Ingvald, fisker, 300
 Gunnes, Hans, skipper, 300
 Hals, Anders K, småbr., formue 4700 kr.
 — Guri, kårk., 175
 — Julius, håndv., 3000, 400
 — Kristian J, gbr. og fisker, 12,300, 650
 — Markus Larsen, gbr. og fisker, 6700, 725
 — Mette, kårk., 175
 Halsbog, Ågot, arb., 200
 — Alb., småbr., 5000, 450
 — Johan, arb., 200
 Halsnes, Kristen, gbr., 11,000, 575
 Hundhammer, Petra, arb., 225
 Inderberg, Jakob, gbr., 10,500, 500
 Kåld, Bernh., arb., 250
 — Peder, fisker, 550
 — Willas, gbr., 2400, 275

Karlsvik, Mathea J, arb., 225
 Knudshaug, Anthon, fisker, 200
 Knutshaug, Arne, fisker, 200
 — Antonius, kårn., 250
 — Ingebrigt, gbr. og fisker, 5200, 475
 Larsen, Kristian, arb., 200
 Nordvik, Konrad, fisker, 500
 Stabben, Edv., gbr., 6200, 350
 — Kristen, gbr., 6900, 775
 Strand, Hanna, arb., 4600, 300
 Todal, Karen, arb., 325
 Øvrevik, Edv., gbr., 7400, 1200
 — Johanne, pens., 200, 900

Postadr.: Leira i Nordmør

Aheim, Brit, småbr., 2300, 300
 Alsvik, Ole A, kårn., 300
 — Ole O, gbr., 12,800, 800
 Amundsen, John, småbr., 2300, 400
 Aspvik, Edv., fisker, 425
 — Kristian, fisker, 350
 — Nils, fisker, 2300, 525
 Berget, Jakob, fisker, 225
 — Johs., fisker, 250
 — Karl, småbr., 1000, 225
 — Kristian, håndv., 250
 Birkelund, Henning, arb., 475
 — Paul, fisker, 500, 375
 Brandvik, Magnus, småbr., 1000, 500
 — Marie, småbr., formue 2500 kr.
 — Ole H, gbr., 5000, 400
 Brandsvik, Johan O, fisker, 275
 — Peder O, fisker, 1200, 200
 Breivik, Anders, fisker, 325
 — Kristian N, fisker, 200
 Dahle, Albert, fisker, 1100, 700
 Fosland, Harald T, fisker, 225
 — Karl, fisker, 350
 Grønseth, Ole, landh., 10,800, 975
 Guldsten, Martha, gbr., 7800, 350
 Halsnes, Marit, arb., 200
 Hamnes, Martinus, småbr., 4700, 525
 Hansen, Hågen, småbr., 1000, 300
 Holm, Kristian, fisker, 450
 Johansen, Alfred, småbr., 2500, 575
 Kjønne, Elias, småbr., 400
 Leiren, Beret J, gbr., 15,300, 650
 — Daniel J, arb., 4700, 225
 — Knut K, småbr., 500, 750
 — Ludvig, gbr., 21,900, 775
 — Peder K, småbr., 8200, 300
 — Sinus T, skom., 600, 600
 Lie, John, fisker, 500, 475
 Målen, Anders, kårn., 175
 — Johan L, arb., 250
 — Johs. J, fisker, 1900, 200
 — Lars J, fisker, 300
 — Nils, gbr. og fisker, 3600, 475
 — Peder A, fisker, 375
 — Tron A, fisker, 600
 Melø, Albert, småbr., 3600, 375
 Myren, Halvard, småbr., 3400, 400

Myren, Henning, fisker, 250
 — John M, fisker, 600
 Myrseth, Johan J, fisker, 500, 350
 — Johannes, fisker, 800, 325
 — Jonas, småbr., 3800, 400
 Nergård, Kristian, arb., 275
 — Nils, småbr., 1700, 875
 Nordgård, Arnt, fisker, 300
 — Thorvald, fisker, 1000, 500
 Nordli, Albert, småbr., 2000, 450
 Pedersen, Thv., pens., 4300, 600
 Rabben, Bernt, fisker, 200
 — Johs., fisker, 200
 — Kristian, fisker, 200
 Reiten, Thoralf, fisker, 300
 Rønning, John, fisker, 275
 Sandvik, Lars G, småbr., 5100, 475
 Skarseeth, Lars, småbr., 7700, 475
 Sæterøy, Johs., kårn., 300
 — Martin, gbr., 9400, 300
 Sørnes, Kristian L, fisker, 2400, 250
 Sørvik, Aug, arb., 200
 — Hilmar, fisker, 300
 — Magnus, fisker, 250
 — Peder A, fisker, 900, 250
 — Sivert A, småbr., 4700, 350
 Tronsen, Kristian, kårn., 250
 Utvåg, Johan E, fisker, 600
 Vestnes, Lars, småbr., 3800, 450
 — Ole, fisker, 350
 — Thorvald, fisker, 275
 Waages Handelsforretning (frk.ne Magda og Karen Waage), landh., 1700, 250
 Wåge, Magda, arb., 275
 — Magnus, arb., 300
 Ødegård, Bastian, fisker, 350
 — Harald T, fisker, 500
 — Martinus P, fisker, 400
 — Nils P, fisker, 300
 — Peder K, fisker, 500, 500
 — Thoralf, småbr., 5200, 675
 Øverland, Bernh., fisker, 250
 — Thore, fisker, 250

Postadr.: Nordheim

Aukan, Gutorm, småbr., 4700, 225
 — M, pens., 2275
 Bach, Arne, fisker, 375
 Dyrnes, P, handelsm., 600
 Fosland, Martin, gbr. og tømmerm., 13,500, 700
 — Ole, fisker, 300
 Hagerup, Gutorm, arb., 200
 Haltvik, Anders, sjøm., 1600
 — Aug., småbr., 5600, 525
 — Nils, fisker, 350
 — Peder, fisker, 250
 Hundhammer, Fredrik, fisker, 325
 — Halvor, arb., 1100, 625
 — Ingvald, fisker, 250
 Johansen, Johau, fisker, 250
 Jørgensen, Peter, gbr., formue 6200 kr.



brukes fra Nordkapp til Lindesnes

Knarvik, Oline, småbr., 300
 Kollseth, Per, bestillingsm., 2850
 Landsem, Ole, kårn., 4000, 300
 Megård, Jakob, fisker, 250
 — John, gbr., 3100, 425
 Nordheim, Halvard, kårn., 4000, 375
 — Handelslag, A/s, disp. P T Dyrnes, landh., 3000, 150
 — Iver A, gbr., 9800, 525
 — J H, gbr., 1100, 650
 — Lars H, fisker, 3600, 450
 — Regine, småbr., 2500, 300
 Nygård, Kristian O, fiskekjøper, 6600, 525
 — Nikoline, gbr., formue 8900 kr.
 — Nils O, gbr. og fisker, 10,600, 950
 — Ole K, kårn. og fisker, 1400, 300
 — Ole O, fisker, 325
 Ornbostad, Edv. A, gbr. og fisker, 36,300, 925
 — Elisabet, kårk., 4000, 350
 — Elise, arb., 2500, 325
 — Hans A, priv.betj., 1500, 375
 — Henrik, arb., 250
 — Ole H, gbr., 22,300, 1275
 Rotås, Knut, småbr., 2200, 400
 Sagvik, Harald, småbr., 500, 275
 — Johanne, kårk., 1200, 150
 — Nils A, bestillingsm., 825
 — Nils H, handelsm., 1100, 325
 — Nils M, møller, og sagbr.eier, 10,400, 400
 — Sigurd, fisker, 275
 Sandbugt, John, småbr., 2000, 950
 Sandbukt, Johan J, fisker, 325
 Sandvik, Kristoffer, fisker, 1800, 325
 Sjøli, Randi, priv.betj., 650
 Soleim, Bernhard, gbr., 15,800, 725
 — Edv., fisker, 750
 — Ingebrigt, fisker, formue 1000 kr.
 — Iver O, kårn., 1300, 250
 — John P, gbr. og skom., 5000, 300
 — John S, arb., 250
 — Ole A, pens., 9200, 2800
 — Ole I, gbr. og fisker, 11,100, 725
 — Peder J, fisker, 425
 — Stinus E, småbr., 1900, 325
 — Thomas, gbr., 4500, 425
 Solskjel, Fr., pens., 7100, 750
 Solskjær, Emil, gbr. og fiskeh., 800, 400
 Solstad, Lars N, småbr., 3300, 675
 — Linus, fisker, 275
 — Ole L, fisker, 225
 Storbog, Bastian, småbr., 3200, 475
 — Jens, småbr., 4900, 475
 Volden, Hans, fisker, 4000, 525
 — Kristian, småbr., 5000, 325
 Ødegård, Fredrik A, gbr. og fisker, 7000, 425
 — Nils A, småbr., 2300, 625
 Ørbog, Anders, småbr., 2700, 325
 — Einar, fisker, 350
 — Hans P, håndv., 6400, 650
 — Jonas, gbr. og fisker, 300
 — Nils P, småbr., 5000, 400
 — Peder H, fisker, 300

Postadr.: Sør-Halsnes

Åsen, Erik, gbr., 33,600, 1150
 Ersvik, Arnt O, arb., 2300, 225
 — Edv., pens., 23,800, 1250
 — Ole M, gbr. og reverkter, 5400, 1125
 — Trine A, arb., 175
 — Tørris, fisker, 225
 Hagen, Karen, kårk., 3500, 350
 — M A, gbr., 12,900, 925
 Halsnes, Nils J, gbr., 37,800, 1300
 — Ole J, gbr., 31,400, 275
 Hammes, Th. O, lærer og landh., 9000, 4100
 Nordli, Arne, arb., 500

Postadr.: Tommervåg

Åkvik, Ludvig, småbr., 3500, 550
 — Nils, fisker, 225
 — Thore, fisker, 225
 Bakkemyr, Gullik, handelsm., 425
 Breivik, Julius, fisker, 325
 — Thore A, gbr., 4100, 500
 Bækkemyr, Anna, småbr., formue 11,300 kr.
 Bækken, Adolf, fisker, 225
 — Ansgar, fisker, 225
 — Edv., fisker, 550
 Dahle, Edv., gbr. og fisker, 11,600, 450
 Engvik, Andreas, kårn., 10,000, 500
 — Benjamin, småbr., 5000, 500
 — Birger K, fisker, 250
 — John B, fisker, 275
 — John P, gbr., 9900, 450
 — Kristian J, arb., 2000, 350
 — Nils, håndv., 500, 35
 Fikkan, Asbjørn K, arb., 375
 — Kristian, småbr., 9700, 1125
 Fjervik, Thore N, småbr., 4900, 725
 Fjærvik, Edv., fisker, 500, 275
 — Johan, fisker, 2000, 425
 — John, fisker, 2100, 500
 Follestad, Mads, Grønbeck, gbr., 19,000, 1125
 — S M, pens., 12,400, 1725
 Fredsvik, Jakob, arb., 525
 Fuglsnes, Marie, håndv., 2500, 500
 Fættan, Edv. E, småbr., 16,900, 550
 — Ole H, fisker, formue 500 kr.
 — Thore E, småbr., 9700, 475
 Golmen, Albert A, fisker, 4000, 225
 — Alfred J, fisker, 350
 — Anna A, arb., 300
 — Benjamin B, fisker, 250
 — Benjamin J, fisker, 275
 — Bernhard, fisker, 4200, 600
 — Guri K, kårk., 225
 — Gustav, fisker, 2000, 350
 — Johan A, gbr. og fisker, 12,900, 725
 — Johan B, gbr. og fisker, 12,200, 350
 — Johan J, fisker, 475
 — Jonas B, fisker, 350
 — Kristen, småbr., 5400, 300
 — Lars S, arb., 300
 — Margrethe, gbr., 10,000, 650
 — Martinus, fisker, 400

- Golmen, Nikoline, kårk., 200
 — Ole Ellingsen, kårk., 2500, 375
 — Ole J, fisker, 375
 — Ole S, fisker, 250
 — Stinus M, småbr., 8000, 950
 — Thore B, fisker, 1100, 225
 Gresvik, Sinus, håndv., 300
 Grip, Johan M, fisker, 275
 Hagen, Peder E, arb., 3800, 550
 Halsbog, M, landh., 11,300, 625
 — Peder, gbr. og fisker, 10,500, 575
 Halthak, Guri, arb., 250
 — Linus, fisker, 625
 Hamnesvik, Andr., fisker, 500, 200
 — Arne, håndv., 400
 — Peder L, håndv., 5800, 775
 Hansen, Martinus, fisker, formue 700 kr.
 Hestvik, Andreas, småbr., 3500, 625
 — Johan A, fisker, 300
 Hustelid, Alfred, gbr., 9500, 1475
 Jægtvik, Ingvald, fisker, 200
 — Martinus, småbr., 5000, 200
 Jørgenvåg, Finn O, kårk., 2000, 250
 — Johannes, fisker, 500, 475
 — John K, gbr., 32,900, 1300
 — M P, gbr., 38,300, 1000
 — Peder M, arb., 375
 — S S, gbr., 25,800, 750
 — Sigvard S, arb., 1100, 400
 Kippervik, Hans, gbr., 12,900, 625
 — Mart., landh., 7500, 525
 — Paula, arb., 2900, 250
 Kleve, Margrethe, arb., 275
 Kvendbø, Johan, håndv., 400
 Kværnberg, Martha, gbr. og pensjonist,
 5000, 400
 Langholm, Albert A, fisker, 3000, 375
 — Alfred A, fisker, 300
 — Anders A, fisker, 350
 — Anders B, fisker, 7100, 425
 — Anders O, fisker, 1500, 250
 — Bersven, fisker, 6200, 350
 — Edv. A, fisker, 275
 — Iver B, fisker, 250
 — Marie B, håndv., 200
 — Olaf T, fisker, 250
 — Thore O, fisker, 300
 — Torvald B, fisker, 10,000, 600
 Leren, Edv. P, gbr., 9300, 675
 Lervåg, Andreas, fisker, 325
 — Arnold, fisker, 225
 — Daniel A, gbr., 23,200, 800
 — Dina, gbr. og sykepl.ske, 1900, 875
 — Edv. A, småbr., 275
 — Gusta J, gbr., 1900, 175
 — H M, gbr., 5000, 1000
 — Ingar, fisker, 300
 — Jens J, småbr., 3400, 325
 — Johan A, fisker, 1500, 525
 — Jørgen, småbr., 4700, 475
 — Karl K, fisker, 250
 — Kristen, småbr., 500, 375
 Lervåg, Paula J, gbr., 1900, 175
 — Sigvard, fisker, 350
 — Thomander, fisker, 500, 400
 Lervik, Karen, håndv., 1000, 250
 Lyndvåg, Peder O, småbr., 7900, 825
 Lyngstad, Olai, lærer, 1500, 3300
 Lystad, August, fisker, 900, 225
 — Martinus, fisker, 200
 — Peder S, gbr., 11,700, 625
 — Sigurd S, gbr., 7500, 425
 Nordbak, Nils, småbr., 7400, 475
 Rovik, Gudrun, småbr., 1500, 400
 — Jørgen, fisker, 200
 — Kristian, fisker, 200
 — Rikhard, småbr., 4500, 400
 Sandvik, Jak., håndv., 14,000, 850
 Solbak, Albert, fisker, 500
 — Kristian, småbr., 1800, 350
 — Sivert, kårk., 275
 Solstad, Ole, fisker, 1500, 350
 Strand, Johan, småbr., 500
 — Paul, arb., 250
 Stranden, Ingebrigt, småbr., 4700, 550
 — Johan J, fisker, 2700, 225
 Strandheim, Ole, småbr., 900, 350
 Svensvik, Hans, gbr., 4700, 200
 — Johan, priv.betj., 6000, 500
 — Johs., fisker, 1000, 550
 — Martinus, håndv., 2000, 450
 Tømmervåg, Andr. E, fisker, 3000, 300
 — Anne K, kårkone, 500, 275
 — Arne J, arb., 350
 — Daniel K, gbr., 30,000, 1575
 — J P, pens., 14,400, 1750
 — Johan J, fisker, 225
 — Jonas T, småbr., 6300, 425
 — Ole E, arb., 2200, 300
 — Ole L, arb., 3600, 500
 — Peder J, gbr. og poståpner, 19,300, 1400
 — Thorvald J, fisker, 225
 Ørbog, Ole P, gbr., 10,400, 675
 Østmark, Thore, småbr., 3900, 675
 Øverland, Albert, gbr. og fisker, 5300, 475

Postadr.: Vinsternes

(se også Aure herred)

- Gjersvik, Magda, pens., 1100, 375
 — Teodor, gbr. og fiskehandler, 27,600, 1550
 — Trygve, priv.betj., 3350
 Holmvik, Børge, fisker, 250
 Høvik, Alfred, fisker, 250
 — Ingvald, fisker, 800, 325
 Rabben, Olaf, fisker, 250
 Sandshavn, Johan, fisker, 250
 — Ole, småbr., 1200, 500
 Solsjel, Bernhard, fisker, 250
 Solskjær, Edvard, småbr., 12,700, 575
 Stovik, Peder, fisketørker, 4500, 1125
 Sundby, Jonas, småbr., 6400, 300
 Sætervik, Lars, kårk., 1000, 375
 — Martin, småbr., 3600, 625
 Vik, Torberg, pens., 14,600, 2000



OLUF BJØRNESETH & CO A/S

HENR. MAGNUS C.S.

COLONIAL ENGROS

BERGEN

Ulstein herred

88,63 km.², 2477 innb., Ulstein sogn, lensm. distr. og tingl., Søre Sunnmøre sorenskr. Antall skylds. eiend. 352 med en saml. matr. skyld av 342 sk.mk. Gjennems. verdi pr. sk.mk. 3343 kr. — For budg. året 1933/34 utg. den samlede ant. innt. 511,188 kr., form. 1,448,500 kr., fordelt på 780 skattydere, saml. herredsskatt 59,532 kr.

Postadr.: Haddal

Ertesvåg, Knut, lærer, 2825
 Fjelle, Oskar R, gbr., 7900, 2150
 Håheim, Elbert L, småbr. og fisker, 175
 — Lars L, gbr., 1300, 1425
 — Paul S, kårn., 225
 — Rasmus P, småbr. og fisker, 1100, 700
 Haddal, Georg K, veiarb., 200
 — Hans H, gbr. og fisker, 3600, 325
 — Hans J, småbr. og stuert, 1300, 925
 — Jonas H, motorb. fører, 200
 — Knut J, småbr. og stuert, 450
 — Knut R, gbr., 2200, 225
 — Kristen H, småbr. og stuert, 625
 — Nils K, fisker, 925
 — Peder H, arb., 350
 — Rasmus K, veiarb., 200
 Hole, Kristian, gbr., 1800, 350
 Indrehaddal, Hans H, fisker, 150
 Kvammen, Ole, snekker, 800, 600
 Løset, Adolf, gbr., 1500, 450
 Moldskred, Andreas P, mask., 3625
 — Ivar L, gbr., 250
 — Lars I, stuert, 1350
 — Ludvik P, handelsbest., 2175
 — Nils P, småbr., 4600, 375
 — Peter L, gbr., 18.000, 2075
 — Rasmus L, fisker, 1000, 1125
 — & Co., A/s, landh. disp. Ludvik P Moldskred 2700, 25

Myren, Andreas O, kårn., 900, 325
 — Hans J, gbr. og fisker, 1000, 450
 Myrene, Anders K, gbr., 4600, 225
 — Elias K, gbr., 2700, 275
 — Karl E, fyrarb., 2300, 1225
 — Leif A, fisker, 1400, 225
 — Rasmus H, reverøker, 775
 Ringstad, Alfred A, fyrb., 150
 — Andreas O, gbr., 3400, 675
 — Bjarne O, fisker, 375
 — Johan J, gbr., 4400, 650
 — Josef O, arb., 425
 — Nils R, reverøker, 1000, 1125
 — Olaf J, gbr., 5600, 850
 — Rasofiel L, gbr., 6500, 575
 Røyset, Sakarias, arb., 1025
 — Severin, småbr. og arb., 2700, 425
 Schjelderup, Johs., handelsreis., 1675

Postadr.: Ulsteinvik

Aarseth, Herman, maler, 2400, 600
 Aas, Fredrik, mask., 800, 2400
 Aasen, Knut R, gbr., 2000, 625

Aastad, Ottar, driftsbest., 2525
 Alme, Karl, lærer, 3125
 — Olaus, kirkesanger, 2300, 4225
 Andersen, Arne, mek., 350
 — Samson, arb., 800, 875
 Bakke, Asbjørn V, fisker, 125
 — Karl V, fisker, 175
 — Ole J, gbr. og fisker, formue 10.000 kr.
 — Peder O, fisker, 700, 125
 — Thomas, gbr. og fisker, 6600, 250
 — Vebjørn, fisker, formue 600 kr.
 Barstad, Knut, arb., 925
 Bjerknes, Sivert, rentenist, 36.000 425
 Bjørndal, Martin, lærer, 3625
 Bjørnerem, Arthur, matros, 1500
 — Ivar, gbr., 1300, 1075
 — Mandor, skredderlær., 250

I. A. Bjørnerem

ULSTEINVIK

SKREDDERFORRETNING

Rikholdig prøvekolleksjon i dress- frakker og kappetoier

Iste kl. Forsaker på lager.

Botnen, Andreas H, gbr., 6900, 675
 — Andreas J, bryggeform., 5000, 1275
 — Hans H, fyrb., 1200
 — Harald, stuert, 1450
 — Johan, gbr., 7100 1275
 — Ole J, fisker, 2000, 500
 Brevik, Arnulf, fisker, 225
 Breivik, Karl K, motormask., 425
 — Kristoffer, pens., 1100, 525
 — Lars K, småbr. og fisker, 1300
 — Leif L, fisker, 175
 Brekke, Ely, fisker, 475
 Brudevold, Johs., slakterm., 34,300, 2125
 Bryne, Lars, chauffør, 2100
 Bø, Ole, elektr., 2200
 Bøe, Peter, renten., 10,500, 325
Central Hotel, kjøpm. Oscar Høvik
 Dimmen, Andreas, kårn., 350
 — Andreas P, skipper, 3000, 3175
 — Arthur A, fisker, 1600, 350
 — Arthur P, fisker, 675
 — Bjarne L, fisker, formue 2400
 — Einar A, småbr. og fisker, 2000, 525
 — Gustav R, fisker, formue 500 kr.
 — Hans A, gbr. og fisker, 6000, 450
 — Hans J, gbr. og fisker, 2700, 600
 — Harald A, fisker, formue 600 kr.

- Dimmen, Jacob J, gbr., 6300, 450
 — Johan E, kårn., 350
 — Johan O, fisker, formue 1000 kr.
 — Johan H, fisker, 300
 — Johs. L, lærer, 2000, 2600
 — Jonas J, gbr. og fisker, 6000, 350
 — Knut O, forr.fører, 1550
 — Kornelius J, gbr. og fisker, 11,000, 550
 — Lars O, gbr. og fisker, formue 8500 kr.
 — Nils B, fisker, 175
 — Olaf K, fisker, 250
 — Olaf O, gbr., 6600, 650
 — Ole K, fisker, 700, 275
 — Ole R, gbr. og fisker, 2100, 225
 — Oskar O, fisker, 1900, 250
 — Paul I, fisker, 350
 — Peder O, fisker, formue 500 kr.
 — Peter A L, fisker, 700, 300
 — Peter L, kårn., 6000, 450
 — Salomon B, gbr. og fisker, formue 1400 kr.
 — Salomon G, gbr., 10,200, 1025
 — Sigvald P, gbr. og fisker 5800, 350
 — Sverre A, fisker, formue 600 kr.
 — s Landhandel, A/s, disp. Einar A Dimmen
 Dimmestøl, Knut H, gbr. og fisker, 6600, 300
 Dimma og Haddal, Telefonlag, A/s, best. småbr. og fisker Lars K Breivik
 Dimmastøl, Sigurd L, småbr., 375
 Djupvik, Gerhard, fisker, 600, 125
 — Ole P, gbr. og fisker, 5400, 700
 — Osvald, fisker 375
 Dragesund, Hans, lærer, 2500, 3750
 Dyb, Ludvig, fisker, formue 4000 kr.
 Eidem, Johs., arb., formue 2000 kr.
 — Thor, gbr. og fisker, 6800, 325
 Eiken, Andreas, arb., 1700, 575
 — Harald J, arb., 1000, 400
 — Johannes, form., 5000, 2975
 — Sverre P, fisker, 1100
 Eikrem, Ingolf K, fisker, 175
 — Kristian, småbr. og fisker, 4400, 450
 — Oskar K, fisker, formue 600 kr.
 Eksund, Ole, skibstømmerm., 2200, 1275
 Eriksen, Gregorius, barber, 850
 — Robert, blikkenslv., 425
 Ertesvåg, Alf A, fisker, 800, 250
 — Anton J, gbr., 8900, 800
 — Jonas, fisker, 2000, 1875
 — Kristen J, kårn., 300
 — Ole A, gbr. og fisker, 4100, 475
 — Ole K, gbr. og fisker, formue 5700 kr.
 — Simon A, fisker 1500, 200
 — Sverre A, småbr. og fisker, 800
 Finnes, Paul, fisker, 1075
 Flø, Alf P, gbr. og fisker, 6500, 900
 — Andreas A, gbr. og fisker, 5300, 625
 — Arne O, malersv., 275
 — Bernhard P, småbr. og fisker, 8300, 1050
 — & Co., /s, best. Sverre Flø, landh.
 — Elias J, fisker, 500
 — Erling O, arb. 1200, 1025
 Flø, Gustav, lærer, 1950
 — Harald A, mek., 675
 — Johan E, småbr. og tømmerm., 950
 — Johs. B, fisker, 325
 — Karl H, fisker, 500
 — Magnus H, arb., 4200 1175
 — Oddmund H, reverøktter, 325
 — Ole P, maler, 1500, 1875
 — Paul J, tømmerm. og fisker, 425
 — Peder K, gbr. og fisker, 6100, 1175
 — Sverre E, handelsbest., 850
 — og Ulsteinvik, Telefonsamlag, A/s, best. fisker Magnus Flø
 Fredriksen, Fredrik, snekker, 1275
 Garnes, Alf I, fisker, 600, 350
 — Andreas J, gbr. og fisker, 8400, 400
 — Elias P, småbr. og fisker, 775
 — Ingvald I, gbr. og fisker, 1400, 200
 — Ingvald G J, arb., 1100, 675
 — Ivar J, gbr. og fisker, 6300, 250
 — Kornelius N landh. 11,400, 1575
 — Kristian H, fisker, 200
 — Nils K, gbr. og fisker, formue 8000 kr.
 — Nils J, gbr. og fisker, formue 4600 kr.
 Garshol, Alf J, fangstm., formue 1500 kr.
 — Alfred, lærer, 1400, 3425
 — Andreas O, matros, 1500
 — Elias L, gbr., 2300, 350
 — Elias V, gbr. og fisker, 4800, 300
 — Erling E, snekkerlær. 375
 — Hanna L, mote, broderi & strikkeforr., 450
 — Ingebjørg J, butikkbetj., 600
 — Ivar C, mask., 2700
 — Jan E, fisker, 600, 325
 — Johan L, fisker, 700
 — Knut C, mask., formue 2100 kr.
 — Knut K, elektr., 575
 — Kristoffer, gbr., 5600, 900
 — Lars, A/s, kolonialforr., formue 1000 kr.
 — Lars L, arb. 775
 — Melankton, skipper, 2425
 — Nikodemus J, gbr. og fisker, 6900, 1100
 — Nils J, chauffør, 500
 — Olaf K, gbr. og fisker, 2200, 625
 — Ole H, gbr., 15,200, 825
 — Peder E, fisker, 325
 — Peter E, møller, 3300, 1875
 — Ruben J, chauffør, 350
 — Sigvald W, kårn., 2900, 250
 — & Sundgodt, interess.sk., disp. fisker Andreas J Garnes, tranbrenneri
 — Trygve I, fyrb., 475
 — Vebjørn, fisker 1000, 500
 Gausdal, Thor, båtsm., 1025
 Gjerdsbakk, Knut M, fisker, 225
 — Lars M, gbr., 700, 725
 — Arne M, gbr. og fisker, 775
 — Ole M, fisker, 150
 Granmyr, Karsten, fisker, 500, 200
 Grønmyr, Karl, gbr., 1800, 500
 Gulliksen, Andreas, stuert, 1350



„101“ er anerkjent overalt

Gulliksen, Arthur, messegutt, 250
 Håheim, Georg, butikkbetj., 3100, 650
 Håkonsholm, Andreas, matros, 300
 — Ole, fisker, 1100
 — Ole S, småbr. og fisker, formue 1900 kr.
 — Rolf E, stuert, 275
 — Sigvald, kårn., 4000, 150
 Håskjold, Olave, småbr., 11,000, 100
 Haddal, Knut H, småbr. og emissær, 6300, 1150
 Halkjelsvik, Johan, sløidlærer, 1300, 3225
 Hansen, John, havneform., 4525
 Hasund, Alf S, fisker, 4000, 400
 — Andreas K, gbr. og fisker, 3800, 475
 — Enok, lærer, 700, 3975
 — Erling E, møllearb., 525
 — Gudmund, reverekter, 4500, 675
 — Hallvard A, småbr. og mek., 450
 — Hans A, gbr., 5000, 300
 — Henrik H, fisker, 600, 550
 — Johs. K, gbr. og fisker, 7500, 200
 — Knut A, kårn., 2000, 275
 — Knut J gbr., 10,200, 1375
 — Magnulf, møllebest., 500, 2250
 — Peter E, handelsbest., 1050
 — Sigurd P, arb., 2600, 875
 — Sigvald A, småbr. 2100, 425
 Hatlemark, Karl, pens., 875
 Hatlevik, Anders, tømmerm., 1700, 950
 Hatlø, Edvin F, fisker, 375
 — Enok K, gbr. og fisker, formue 1700 kr.
 — Fransenius F, fisker, 250
 — Johs. R, slipform., 3800, 1100
 — Peter R, smed, 475
 — Peter R, smed, 475
 — Petrus J, maler, 800, 500
 — Ragnar I, mask., 2200
 — Verksted, A/s, disp. Johs. Hatlø

HATLØ'S VERKSTED

Landsetter baater og fartøier inntil 150 tonn og utfører alt forefaldende skibarbeide saavel i jern som i tre. Reparerer motorer, dampmaskiner og kjeler, vannkraftmaskiner og fabrikkmaskiner av enhver art.

Autogen sveising og skjæring
 Metallstøperi.

Rikstelefon. Telegr.adr. Hatløverk.

Hatlø, Petter V, fisker, 325
 Hauge, Karl Johan, mek., 1450
 Henriksen, Arnold, fisker, 1050
 Herland, Magnus, fisker, 675
 — Reinhart, fisker, 150
 Hestad, Kristian, skibstømmerm., 1150
 Hofset, Bernt O, skibstømmerm., 2800, 1275
 — Fritjof S, gbr. og fisker, 1000, 600
 — Johannes B, fyrb., 1100
 — Kirsten B, butikkbetj., 800
 — Peter J, gbr. og fisker, formue 9200 kr.
 — Sigvald O, gbr., 5300, 575

Hofseth, Enok, gbr. og fisker, 3400, 225
 — Ole N, snekker, 525
 — Ole S, tømmerm., 1100, 850
 Holmås, Otto, sogneprest, 3550
 Holsaker, Ole O, murer, 4000, 725
 Holsæter, Lars H, fisker, 350
 Hop, S, skolestyrer, 3700, 5525
Hotel Central, (kjøpm. Oscar Høvik)
 Hovden, Hans, snekker, 5300, 1000
 Høvik, Anna, butikkbetj., 450
 — Gudrun, butikkbetj. 450
Høvik, Oscar, kolonial, mel- & feteva-
 reffor., skotoi, manufaktur, glass- &
 stentoi, 7500, 2250
 Høyvik, Sigurd, tømmerm. og fisker, 325
 Indrefløy, Arthur J, fisker, 500, 325
 — Henrik H, kårn., 1000, 350
 — Ingbert K, fisker, 500
 — Johan H, gbr., 6500, 1600
 — Johan N, gbr., 6200, 175
 — Knut A, gbr., 6100, 575
 Joakimsen, Peter Vik, motorm., 1050
 Johnsen, Nils, mask., 3200
 — Søstrene (Ruth og Kirsten Johnsen), mo-
 te- & broderiforr.
 Jøssok, Gerhard, arb., 950
 Kaldhol, Elias, skipper, 2000, 1900
 Kjorsvik, Andreas, gbr. og fisker, 500, 250
 Kleiven, Arthur, skredder, 875
 — Einar G, fisker, 775
 — Gideon, sekretær, 1800
 — Marius A, smed, 3500, 950
 Kleven, Bjarne L, tømmerm., 325
 — Karl L, kårn., 625
 — Knut E, kårn., 2500, 600
 — Kornelius P, fisker, 600, 150
 — Lars L, skibstømmerm., 1900, 700
 — Lauritz L, gbr., 1900, 400
 — Leif L, fisker, 500, 400
 — Paul L, gbr., 2800, 550
 Klungsør, Hans, gbr. og fisker, 8500, 575
 — Herman, fisker, 550
 — Ole, fisker, 1900, 375
 Knatten, Matias, småbr. og fisker, 950
 Kolås, Nils, lærer, 825
Kristensen, Einar, blikkensl.verksted,
 1400, 950
 Krøvel, Knut, fyrv., 1225
 Låbakk, Hans G, fisker, 775
 Larsen, Martinus, arb., 500
 Larson, Bård, skom., 1200, 900
 Leinebø, Ole, lærer, 3325
 Lillebø's, Johs., møbelverksted, 1475

Johs. Lillebø

MØBELVERKSTED

Tek mot tinging på Møblar av alle slags.
 Gjer dykk kjend med mine prisar på polerte
 møblar.

Traust og pent arbeid.

Lunde, Paul P, småbr. og fisker, 2700 400

Bennett Reklame & Annonsebyrå a.s Trondheim

Annonseformidling, Tegninger, Reklametjenester.

- Lunde, Rasmus, snekker, 675
 Lyng, Johs. I, pens., 9400, 3475
 — Sverre, lærer, 9400, 3750
 Løset, Salomon, fisker, 1050
 Meinseth, Bjørn, mek., 1450
 — Odd, mek., 600
 — Ole, arb., 225
 Midtlø, Anne M, gbr., 5800, 650
 — Elling K, gbr. 8600, 1275
 — Hans E, gbr., 6200, 1350
 — Hans S, fisker, 400
 — Karen P, gbr., 6500, 475
 — Lina H, gbr., 475
 — Olaf E, gbr., 4800, 1375
 — Olaf K, gbr. og fisker. 5500, 525
 Moldskred, Andreas L, småbr. og chauffør. 1300, 1925
 — Harald N, fisker, 150
 — Kolbjørn A, chauffør, 750
 — Leif A, fisker, 1600, 2400
 — Nikolai P, fisker, 175
 — Peder A, chauffør, 425
 Mølvær, Elias, fisker, 300
 — Hjalmar, fisker, 175
 Mork, Petrus, bryggearb., 4500, 725
 Myklebust, Ole Peter, rentenist. 10,600, 3300
 Nettet, Henrikke, vaskerske, 1000, 400
 — Herman, stuert, 4000, 800
 — Jacob, tannlæge, 2100
 Nevstad, Rolf O, fisker, 600
 Nordal, Matias, mask., 1200, 350
 Nygjerde, Ole P, gbr. og fisker, 4100, 325
 — Thomas, fisker, 550
 Nøringset, Olaf K, småbr. og fisker, formue 500 kr.
 Osdal, Jacob, gbr., 4000, 200
 Osnes, Alf H, småbr., 525
 — Andreas J, gbr., 16,900, 925
 — Asbjørn J, fisker, 500
 — Berte Gurine, kårénke, 3700, 450
 — Einar E, gbr., 7600, 725
 — Elias J, stenarb., 425
Osnes, G. a. s., disp. Gustav Osnes, bok- og papirforretning, korteværer, fotogr. art., rammer, sportsartikler, agt i brandforsikring, 4100, 200
 — Gustav, handelsbest., 1675
 — Hans B, pens., 1150
 — Hans K, fisker, 2000, 1025
 — Henrik J, fisker, 600, 325
 — Johan R, tømmerm., 3100, 425
 — Johannes B, gbr., 700, 875
 — Johs. N, handelsbest., 2350
 — Knut J, gbr., 5000, 475
 — Lars E, styrm., 675
 — Lars M, gbr. og fisker, 7000, 875
 — Magnulf J, gbr. og fisker, 4000, 450
 — Nils J, murer, 2800, 525
 — Peter R, skibstømmerm. 600
 Ottesen, Bergit, lærerinne, 1650
 — Norvald, gbr., 675
 — Sverre, typograf, 725
 Overvåg, Karl K, fisker, 200
 Rappen, Edvin E, fisker, 650
 — Elling E, fisker, 1325
 — Hans E, skipper og gbr., 3625
 — Hans L, fisker, 200
 — Johan E, stuert, 2400, 1600
 — Lauritz H, gbr., 4900, 550
 — Osvald L, stuert, 600 900
 — Sigurd E, stuert og gbr., 375
 Rasmussen, Artur, slagtersv., 2025
 — Johs., baker, 1275
 Ratnes, Bernt, skipper, 2450
 Rinde, Martin, fisker, formue 600 kr.
 — Nils P, fisker, 100
 — Peder P, fisker, 200
 — Peter K, gbr. og fisker, 8100, 900
 — Sverre P, fisker 275
 Ringstad, Hans A, fyrbøter, 775
 — Hans O, fisker, 225
 — Harald O, tømmerm., 675
 — Odd O, tømmerm., 300
 — Olaf O, arb., 700
 — Ole O, snekker, 1075
 — Vilhelm, murer, cementstøperi, 3600, 1275
 Røren, Enok J, gbr. og fisker, formue 2300
 — Johan E, fisker, 500, 100
 — Jon O, fisker, 200
 — Oscar, stuert, 900
 Saunes, Andreas H, gbr. og fisker, 3600, 200
 — Andreas K, gbr., 5300, 200
 — Andreas R, gbr., 4700, 850
 — Anna N, gbr., 12,700, 825
 — Ely A, fisker, 5100, 1525
 — Halvdan, kolonialforr., 4400, 2175
 — Hans B, kårén., 3000, 250
 — Harald H, snekker, 725
 — Hilmar H, fisker, 875
 — Inga L, gbr. 4400, 200
 — Joakim K, gbr., 13,600, 400
 — Johan B, fisker, 850
 — Johs. A, fisker, 200
 — Karsten H, fisker, 150
 — Knut A, styrm., 575
 — Knut P, stuert, 1550
 — Knut R, mask., 1050
 — Nils J, fisker, 200
 — Nils R, mask., 2100, 800
 — Ole A elektr., 3000
 — Ole A, fisker, 500
 — Oluf H, gbr. og fisker, 1400, 250
 — Paul H, gbr. og fisker, 8200, 1025
 — Peter J, fisker, 800, 450
 — Sigvald P, gbr. og fisker, 4600, 300
 Scheide, Lars L, gbr., formue 5200 kr.
 Seljeset, Olaf, snekker, 1325
 — Olaf, snekker, 1325
 Sellevold, Ole, distr.læge, 12,900, 8900
 Simonnes, Konrad, smed, 925
 Skarbø, Rolf, snekker, 925
 Skare, Johs., fisker, 700, 300
 — Knut J, matros, 800, 350
 — Rasmus J, fisker, 200



„JAVA 1 B“ - den kræsnes kaffe

Skeide, Johan N, kårn., 7000, 350
 — Lauritz L, kårn., 8100, 650
 — Ole K, reverøktør 500, 350
 Skjeide, Andreas O, fisker, 575
 — Arthur O, snekker, 575
 — Elias O, fisker, 175
 — Hans L, fisker, 675
 — Hans O, butikketj., 725
 — Joakim J, gbr., 3100, 350
 — Johan K, gbr., 6700, 600
 — Johan P, fisker, 500, 300
 — Johs. Joakimsen, fisker, 725
 — Johs. I, fisker, 450
 — Johs. J, fisker, formue 900 kr.
 — Karl K, gbr. og fisker 1600, 800
 — Knut L, gbr. og fisker, 4700, 625
 — Lauritz L, fisker, 625
 — Leif K, fisker, 550
 — Olaf E, gbr. og fisker, 1500, 850
 — Olaf R, småbr. og fisker, 3400, 675
 — Ole I, gbr. og fisker, 5700, 200
 — Peder J, snekker, 100
 — Peder K, fisker, 150
 — Rasemus, fisker, 575
 — Rudolf P, fisker, 275
 — Sigvald I, mask., 1875
 «Skjervåg», A/s, disp. gbr. Knut Strand,
 havfiske, fiskeprod., kull, 37,500, 481
 Skodjevåg, Gunder, arb., 500
 «Snorre», A/s, disp. Knut O Dimmen, hav-
 fiske, formue 36,000 kr.
 Spjutø, Jim, matros, 1025
 — Karl K, matros, 1150
 — Karl M, småbr. og fisker, 3900, 125
 — Sigvald, skipper, 20,700, 2475
 Spud, Alf K, fisker, 800, 400
 Standal, Edvard, lærer, 1700, 4175
 Steinsvik, Johannes J, gbr., 1900, 775
 Strand, Arnvid, fisker, 900, 1075
 — Hans O, småbr., 6900, 325
 — Knut A, gbr., 3100, 2800
 — Olaf K, fisker, 250
 — Oluf, fisker, formue 7500 kr.
 Strandabø, Karl T, gbr., 6900, 725
 — Thomas, kårn., 2000, 300
 — Thorbjørn, fisker, 600
 Straumanes Handelslag, disp. Johs. J Osnes,
 landh., 2300, 950
 Sundal, Sigvald, fisker, 600
 Sundgot, Bernt J, reverøktør, 800, 725
 — & Co., A/s, best. Karl Sundgot, kolonial-
 forr., formue 1000 kr.
 — Elias D, fisker, formue 500 kr.
 — Eline O, gbr., 3100, 175
 — Georg C, snekker, 450
 — Gunvald C, fisker, 125
 — Gustav L, fisker, formue 600 kr.
 — Hans D, gbr. og fisker, 1200, 150
 — Johan J, gbr. og fisker, 2600, 400
 — Johan R, kårn., 2900, 150
 — Johs. J, fisker, 150
 — Johs. K, fyrb., 1500, 1575

Sundgot, Jonas D, fisker, 600, 750
 — Karl K, handelsbest., 775
 — Kornelius J, bryggeform., 1200
 — Lars K, fisker, formue 500 kr.
 — Leif L, bryggearb., 425
 — Martin G, gbr. og fisker, 1600, 650
 — Nils L, bryggearb., 550
 — Rasmus J, gbr. og fisker, formue 6600 kr.
 Sundgotlege, Knut J, fisker, 600, 425
Sunnøre Ungdomsskole, best. S Hop
 6 mdl. vinterkurs for gutter og piker
 Svendsen, Olaf, fisker, 500
 — Pernille, gbr., 6500, 150
 — Rasmus, fisker, 350
 — Sverre, tømmerm. og fisker, 1500, 500
 Svorren, Ingvard, mek., 550
 — Johan, pens., 975
 Sæther, Johan, skibstømmerm., 4500, 925
 — Karl O, fisker, 300
 Tanum, Margit, lærerinne, 4500, 1950
 Thorkildsen, Johs., redaktør, 3600, 950
 Tjervåg, Rasmus, stuert, 1000
 Ulfstein Auto (baker Gerh. Ulfstein), rute
 Ulsteinvik—Hareid
 — Gerhard, bakeri, 11,000, 2525
 — Petrus R, skom., 1675

Ulfstein, Ragnvald, Manufaktur, ko-
 lonial, kortevarer, frukt & tobakk i godt
 utvalg og til billige priser. Telefon 18 b,
 1600, 2325

Ulstein, Adolf E, gbr. og fisker, 12,900, 425
 — Anton H, gbr., 900, 700
 Ulstein, Enok E, poståpnr., 2575

Ulstein Forbruksforening, best. Joh.
 N Osnes. Godt assortert i kolonial, mel-
 & fetevarer, manufaktur, glass, stentøi,
 formue 17,600 kr.

— Hans T, gbr. og fisker, 6100, 425
 — Hilmar P, fisker, formue 2000 kr.
 — Hotel (Julius Ulstein)
 — Johan H J, gbr. og fisker, formue 7200 kr.
 — Johan L, gbr. og fisker, 9800, 900
 — Johan P, gbr., 8100, 750
 — Johs. H, fisker, 1600, 550
 — Johannes O, gbr., 3200, 675
 — Julius, kasserer, 9400, 2300
 — Karsten A, gbr. og fisker, formue 2100 kr.
 — Knut K, arb., 900
 — Knut S, gbr. og fisker, formue 3400 kr.
 — Komm. Elektricitetsverk, dirfbsbest. Ottar
 Aastad
 — Lauritz H, fisker, 4200, 425
 — Leif R, chauffør, 750
 — Marie J, småbr., 225
 — Martin O, verkseier, 6500, 1700
 — Mathæus, handelsbest., 1600, 1950
Ulstein Mek. Verksted, (Martin Ul-
 stein), se annonse
 — Mølle, A/s, kontor Aalesund, 1900, 275
 — Nikolai P, gbr. og fisker, 4600, 700

Ulstein Nye Sparebank, opr. 1927, forv.kap. 1/1 1933 469,036 kr., fonds 32,680 kr., form. i st. lærer Hans Dragesund, kass. gbr. Knut Strand, alm. bankforr., inkasso, kjøp og salg av checks, 326,000, 6325

- Odmund J, fisker, 250
- Olaf K, småbr. og fisker, formue 2000 kr.
- Olaf R, gbr., 3400, 450
- Ole A, fisker, 400
- Ole A, reverøkt, 375
- Osvald O, mek., 1925
- Paulus A, fisker, 200
- P R, Eftf. (M M Ulstein), skotøiforr.
- Peder O, kårn., 250
- Peter Norvald, fisker, 550
- Robert O, fisker, 500, 225
- Ruben J, fisker, formue 500 kr.
- Symyrkelag, best. Mathæus Ulstein, landh., 15,000, 2000

Ulstein Samyrkelag

ASS. LANDHANDEL

Kolonial, korn & mel. — Manufaktur. Glass & stentoi. — Jern & malervarer. Landmannsprodukter. Smøreoljer. Petroleum. Solarolje.

Telegr.adr. Samyrkelaget. Rikstelefon.

- Ulstein, Sigvald J, småbr. og fisker, 1500, 475
- Svein H, fisker, 1500, 500
- Tranbrænderi, interess.sk., best. gbr. Hans T H Ulstein
- Ulsteinvik Møbel- og Trævarefabrik A/s, disp. O I Seljeseth, trelastforr, Telegr.adr. «Møbelabrik»

Ulsteinvik Møbel & Trævarefabrikk A/s

Disp. O. Seljeseth

SPISESTUER & SOVEVÆRELSEMØBLER

i smakfulle modeller.

Upp og Fram, etabl. 1903, utgjeve av Sunnmøre kristelege ungdomskrins, kjem. ut i Ulsteinvik 15. og 30 kvar måned og kostar kr. 2.00 for året, til utlandet kr. 5.00, bladstyrar S Hop

- Urke, Elias, fisker, 400
- Johs. S, fisker, 200
- Sigurd, fisker, 175
- Sverre S, fisker, 200
- Våge, Anton T, småbr., 5300, 250
- Johan M, fisker, 2000, 550
- Johs. E, gbr. og fisker, 9500, 800
- Jonas N, fisker, 600, 175
- Nils J, gbr., 5800, 550
- Nils P, fisker, 1300, 325

- Våge, Nordvald M, fisker, 325
- Oline E, småbr., formue 900 kr.
- Osvald N, fisker, 800, 150
- Peder P, fisker, 500
- Peter J, skom., 4200, 550
- Vågen, Alf T, fisker, formue 500 kr.
- Ole T, fisker, formue 800 kr.
- Ragnvald T, fisker, 2800, 650
- Thora, telefonistinne, 225
- Tobias A, gbr. og fisker, 3600, 400
- Vågeskar, Jarl, fisker, formue 600 kr.
- Johan K, gbr. og fisker, formue 1600 kr.
- Varholm, Einar, arb., 1050
- Vattøy, Alf K, fisker, 375
- Andreas K, fisker, 300
- Karsten K, fisker, 375
- Knut A, gbr. og fisker, 2400, 525
- Leif L, fisker, 300
- Melvin, snekker, 475
- Osvald L, fisker, 200
- Osvald N, fisker, 800, 200
- Peder L, fisker, 600, 225
- Velde, Olaf, tømmerm., 525
- Velle, Kolbein, renten., 10,000, 275
- Vestby, Karl, pens., 675
- Wiig, Solveig, telefonbetj., 450
- Viik, Bernt J, fisker, 3700, 300
- Elias A, gbr. og fisker, 4300, 950
- Johan E, fisker, 500, 325
- Knut J, fisker, 3700, 325
- Kristian P, gbr. og fisker, 6100, 425
- Leif E, fisker, 275
- Nils K, fisker, 125
- Peter Jensen, gbr. og fisker, formue 5500
- Peter R, fisker, 700, 300
- Sigvald J, fisker, 3600, 425
- Thoralf J, fisker, 250
- Wiik, Andreas A, fisker, 7000, 350
- Anton A, bryggearb., 4000, 175
- Hanna J, gbr., formue 9800 kr.
- Johannes R, gbr., formue 6800 kr.
- Marie, telefonbest., 3400, 875
- Ole O, fisker, 475
- Vik, Ole J, lærer, 900
- «Vikebladet» (1 g. uktl.), utg. red. Johs. Thorkildsen
- Vilde, Olaf, tømmerm. og fisker, 525
- Voldsund, Anna, lærerinne, 2000, 2850
- Volle, Johannes, gbr. og fisker, 800
- Peter K, fisker, 225
- Ytrefløy, Enok E, kårn., 225
- Henrik O, gbr. og fisker, 8700, 600
- Johan J, gbr., 2700, 600
- Johannes E, kårn., 2000, 125
- Olaf A, gbr. og fisker, 10,000, 825
- Ole O, kårn., 2000, 350
- Paul B, kårn., 2500, 300
- Sigvald E, gbr. og fisker, 1100, 775



OLUF BJØRNESETH & CO A/S

HENR. MAGNUS C S

BERGEN

COLONIAL ENGROS

Valsøyfjord herred

155.33 km.², 1313 innb., Valsøyfjord sogn og tingl., Aura lensm.distr., Nordmør søren-skr. Antall skylds. eiend. 174 med en saml. matr.skyld av 290 sk.mk. Gjennems.verdi pr. sk.mk. 2555 kr. — For budg.året 1933/34 utgj. den samlede ant. inntekt 331,773 kr., formue 1,128,700 kr., fordelt på 403 skattydere, samlet herredsskatt 37,289 kr.

Postadr.: Engjan i Nordmør

- Ansnes, Beret, butikkd., 800
 — John O, sliperiarb., 1900
 Betten, Ingebrikt, sliperiarb., 1860
 Botten, Magnar O, sliperiarb., 240
 — Magnus P, sliperiarb., 2275
 — Ole M, sliperiarb., 3000, 590
 — Ole P, sliperiarb., 1000, 2184
 — Peder O, sliperiarb., 400
 Eidsli, Peder, arb., 600
 Ellefseth, Anton, sliperiarb., 1975
 — Jakob, betj., 1100
 Enge, Konrad O, arb., 800
 — Lars H, grb., 16,400, 1417
 — Olav O, smed, 2000, 400
 — Ole O, landh., formue 12,300 kr.
 — Peder H, gbr., 19,400, 968
 — Samvirkelag, A/s, best. G Strand, landh., 14,500, 1469
 Engetrø, Anders S, gbr., formue 7500 kr.
 Engli, Ludvig A, småbr. og sliperiarb., 4100, 1605
 Ertsaas, Sigvart, smed, 3375
 Fjelnset, John M, sliperiarb., 1850
 — Martin, sliperiarb., 450
 — Mikkel J, sliperiarb., 2600, 2030
 — Ole A, baker, 1550
 Fjærli, Bernhard I, arb., 550
 — Endre T, kårn., 5000, 300
 — Isak O, kårn., formue 1000 kr.
 — Lars J, gbr., 14,700, 443
 — Olaus J, småbr., 1400, 614
 — Ole I, gbr., 9000, 515
 — Ole M A, gbr., 9300, 445
 — Peder J, småbr., 2100, 483
 — Sivert L, småbr., 4400, 57
 — Tore E, gbr., 5200, 781
 Garberg & Co., Enge Bruk, Kommanditsel-skap, adm. dir. Johan Getz, tresliperi
 Gillebo, Bendik, arb., 700
 — Mikal, sliperiarb., 1650
 Gjestad, Ole A, herredskasserer og arb., 600, 1085
 Glærum, Ole F, sliperiarb., 2020
 Grønset, Anders, sliperiarb., 1910
 Guldbrandsen, Ragnar, sliperiarb., 2180
 — Thorvald, form., 3425
 — Trygve, sliperiarb., 875
 Haltbakk, Kristian, arb., 542
 Hatlen, Anton, form., 2300, 4700
 — Arne, sliperiarb., 425
 Haugen, Bernhard, form., 2780
 — Johan F, sliperiarb., 2000, 2110
 Heggset, Bastian, snekker, 300, 969
 — Einar B, arb., 325
 — Emil B, arb., 350
 Hendset, Kristian T, sliperiarb., 2175
 Hestnes, Lars S, sliperiarb., 1618
 Hjeldnes, Edvard O, småbr., 1800, 537
 — Hans L, sliperiarb., 1975
 — Kristian L, sliperiarb., 1615
 — Leif K, sliperiarb., 450
 — Oddvar, betj., 500
 Holt, Edvin, sliperiarb., 650
 — Gudbrand, sliperiarb., 2000
 Hovde, Albert, sliperiarb., 1800
 Hustad, Sivert, sliperiarb., 3100
 Høgset, Jonetta J, kårnke, 4000, 180
 Jenssen, Bjørn J, sliperiarb., 1100
 — Johan B, sliperiarb., 1570
 — Kåre J, sliperiarb., 1815
 Knubben, Johan, form., 10,000, 4430
 Knutsen, Johanna, lærerinne, 6000, 4150
 Kvåle, Eline, sykepl., 750
 Landstad, Arthur, sliperiarb., 325
 — Martin, sliperiarb., 1475
 Lennes, Einar J, sliperiarb., 1950
 Lervik, Lars K, båtfører, 1000, 2330
 Mauset, Johan, sliperiarb., 825
 Myren, Olav, sliperiarb., 2000
 Naustbakk, Olav, sliperiarb., 1925
 Næss, John, sliperiarb., 2450
 — Kåre J, sliperiarb., 400
 Ormbostad, Olav, sliperiarb., 2025
 Otnes, Edvard O, sliperiarb., 700, 1475
 — Olaus P, gbr., 1000, 324
 Roan, Magnar N, sliperiarb., 500
 — Nils, sliperiarb., 2200
 Rydgren, J C, ingeniør, 7230
 Sannes, Arnt P, gbr., 9600, 1531
 — Berte S, kårnke, 1000, 250
 — Johannes J, gbr., 19,800, 1522
 — Johannes N, kårn., 1000, 150
 — Lars J, gbr., 7400, 925
 — Randt T, kårnke, 4900, 300
 — Svein J, gbr., 13,700, 2238
 Semundset, Hilmar J, sliperiarb., 500
 — John, sliperiarb., 1975
 Snekvik, Edvard, landh., 10,500, 2415
 — John E, baker, 2000, 2090
 — Sigurd, betj., 1800, 970
 Stavås, Olav, sliperiarb., 1745
 Strand, Georg, best., 2900
 Sæter, Lars K, skom., 1500
 — Robert O, småbr., 2200, 554
 Sæterbø, Kristen J, forp., 700, 982

DE GODE KAFFESORTER - MØRE KJØPMÆNDS

Sødal, Kristian, sliperiarb., 2000
 — Lars, sliperiarb., 2100
 Torgersen, Harald T, sliperiarb., 1900
 — Karl T, sliperiarb., 650
 — Olav T, sliperiarb., 300
 — Thorvald, sliperiarb., 3425
 Våg, Kåre, assistent, 956
 Vinje, Georg, bakerlær., 945
 — Halvor, sliperiarb., 1900
 Vold, Audun, arb., 1200
 Vuttedal, Kristian, smedgutt, 1675
 Walsø, Edvard J, gbr., 26,000, 894
 Wage, Marius, poståpn., 1182
 Øien, John M, skom., 10,000, 918
 — Martin, skom., 250
 — Ole M, skom., 1100, 1308

Postadr.: Indre Fjoldfjorden

(se også Aure herred)

Aresvik, Peder J, gbr., 19,300, 1337
 — Møllebruk, (gbr. Peder J Aresvik)
 Bårdset, Kristian, urm., 800
 Gjørde, Edvard N, gbr., 7700, 802
 — Kristian N, småbr., 328
 Helle, Ola G, gbr. og mølleieier, 10,700, 1302
 Koføed, H. A/s, landh., formue 3000 kr.
 — Hilmar, best., 1020
 Nastad, Ingeborg, lærerinne, 2000, 3358
 Storslett, Johan J, gbr., 5700, 652
 Vaagos Sag- & Møllebruk (gbr. Ola Helle)
 — Ragnhild, kårénke, 200

Postadr.: Lerviklandet

Bergfald, Lars H, arb., 400
 Fjærli, Tønnefabrik (gbr. Lars Fjærli),
 best. Johs. L Fjærli
 Gjestad, Sivert S, arb., 1175
 Halvorsen, Kristianna, huseier, 7000, 200
 Krognæs, Jonas N, pens., 7600, 1070
 — Olav J, arb., 500
 Lervik, Daniel A, gbr., 2500, 742
 — Einar H, småbr. og skipper, 1200, 3019
 — Haftor O, gbr., 22,300, 4289
 — Halvor H, gbr., 14,500, 810
 — Hermann E, sjøm., 450
 Stokke Bruk, A/s, form. i styret gbr. D A
 Lervik, Sagbruk, formue 2600 kr.
 — Halvor L, gbr., 28,000, 1361
 — Lovise L, kårénke, 3000, 300
 — Olav L, arb., 800
 — Ole A L, gbr., formue 1800 kr.
 — Ole L, gbr., 39,000, 1344

Postadr.: Valsøybotn

Ansnes, Ole J, småbr., 4500, 916
 Botten, Abraham, forp., 874
 — Arne P, arb., 230
 — Arnt A, kårém., formue 15,000 kr.
 — Bruk, A/s, disp. landh. P E Botten, sag-
 bruk, høvleri og trelastforr., formue 15,000
 — Edvard P, arb., 676
 — Einar P, forp., 1516

Botten, John Chr., gbr., 1300, 762
 — John P, småbr., og sliperiarb., 2000, 1851
 — Kristen P, gbr., 14,800, 1538
 — Kristoffer A, bøkker, 575
 — Kristoffer J, kårém., 250
 — Nils P, arb., 568
 — P E, landh., 26,300, 1832
 — Peder, kårém., 9000, 300
 — Peder H, småbr., 4600, 343
 — Sigvart P, sliperiarb., 1830
 Bottenor, Peder J, kårém., formue 1000 kr.
 Eidsli, Edvard, arb., 500
 Fjertoft, Olaus A, lærer, 10,000, 4200
 Haltbak, Peder H, småbr., 1600, 417
 Hatlevik, Oliver, sagmester, 1670
 Hendset, Tore T, gbr., 8000, 2277
 Sannes, Anders J, småbr. og sliperiarb.,
 8800, 2130
 Smedhaug, Peder J, gbr., 6000, 841
 Sæter, Anders O, gbr., 3400, 380
 — Arthur O, gbr., 9800, 853
 — Gullik S, gbr., 10,200, 1556
 — Ingebrikt S, sliperiarb., 850
 — Johan A, småbr., 7500, 695
 — Konelie, kårénke, 250
 — Kristian A, gbr., 10,000, 1107
 — Kristoffer O, gbr., 4800, 952
 — Lars A, sliperiarb., 1830
 — Lars A, arb., 1000
 — Ole A, sliperiarb., 300, 1915
 — Ole A, kårém., 3000, 400
 — Peder O, arb., 2000, 200
 — Randi S, kårénke, formue 3000 kr.
 — Sigurd S, sliperiarb., 1784
 — Sivert S, kårém., 2000, 250
 Sæterbø, Anders, arb., 550
 Torgersen, Johan T, sliperiarb., 2005
 Ødegård, Ole K, sliperiarb., 1390

Postadr.: Valsøyfjord

Almo, Albert, gbr., 6500, 660
 Botten, Sivert E, gbr., 1200, 1081
 Bratset, Edvard K, gbr., 10,400, 756
 — Hendrik A, gbr., 10,000, 706
 Engdal, Isak L, gbr., 11,800, 264
 Fusk, Hans, dyrlæge, 620
 Gjestad, Anders A, gbr., 5900, 660
 — Anders M, arb., 400
 — Arne, arb., 600
 — Arnt A, kårém., 475
 — Kristi, sykepl., 950
 Henden, Bersvein K, arb., formue 22,000 kr.
 — Ellen A, gbr., formue 2200 kr.
 — Gunder K, gbr., 22,300, 1422
 — Jakob K, bøkkerverksted, formue 15,000
 — Johannes B, gbr., 2500, 340
 — Johannes G, småbr., 200, 249
 — Lars J, gbr., 4200, 1033
 — Peder A, gbr., 6000, 716
 — Sagbruk (gbr., Gunder Henden)
 — Tore K, småbr., formue 4500 kr.
 Hendset, Gunnar J, arb., 300



brukes fra Nordkapp til Lindesnes

- Fiskå, Bersvein, arb., 330
 — G G, gbr., 5500, 280
 — Gerh. A, kårn., 1000, 300
 — Gerh. K, kårn., 5000, 970
 — & Co., A/s, best. O B Fiskå, landh. & bakeri, 800, 650
 — Gjertine, småbr., formue 1000 kr.
 — Håkon O, arb., 2500, 2700
 — Handelslag, A/s, disp. Gerh. Dalen, landh., 19,700, 450
 — Johan A, gbr., 6500, 570
 — Johan J, småbr., 4200, 90
 — Johan P, småbr., 1000, 200
 — Karl, betjent, 1000
 — Knut H, gbr., 11,700, 670
 — M A, gbr., 6000, 920
 — O B, best., 4000, 1020
 — Petrikka, kårk., 3000, 300
 Fiskaabygdens Smørlag, best. N O Brudevik
 Fluevåg, Adam, småbr., 3300, 480
 — Elias N, fisker, 400
 — Henrik N, fisker, 300
 — Ingv., fisker, 300
 — Nils, arb., 1200, 470
 Fluevik, Lovise P, gbr., 4000, 510
 Frekøy, Oskar, småbr., 1000, 850
 Heimdal, Jakob K, småbr. og fisker, 1000, 1230
 Hjally, Muren, småbr., 1000, 2700
 Hjelle, M, gbr., 4800, 640
 Hole's, Lovise, gård, 5000, 230
 Honningsvåg, Edv., småbr., 1300, 260
 — Kristoffer, småbr., 1300, 550
 — Nils, gbr., 3300, 540
 — R, småbr. og fisker, 1500, 500
 Hunsnes, Anders, småbr., 1800, 260
 — Elisa, fisker, 6000, 400
 — Olivia, gbr., 7500, 410
 Huseby, distr.læge, 2500
 Kjerandens bruk, Karl, formue 4000 kr.
 Kjøde, Andr., småbr., 2000, 400
 Kragseth, Alfr., fisker, 250
 — Ole, gbr., 1000, 400
 Krokevik, Johan P, gbr., 2800, 590
 — Kornelius S, fisker, 3000, 960
 — Peter J, fisker, 5000, 600
 — Sivert, småbr., 3600, 420
 Lien, Johan, småbr., 1000, 220
 Lilleide, Hans K, gbr., 860
 — Knut, kårn., 13,000, 300
 Lødemel, K, småbr., 1000, 470
 Muren, Ordvay, småbr., 1000, 600
 Myklebust, Bernh., fisker, 1000, 500
 — Paul L, gbr., 6600, 890
 — Petra, småbr., 2000, 330
 — Petter P, fisker, 350
 Myrset, Elias, småbr., 2600, 430
 — Mathias, fisker, 400
 Nesje, A, arb., 1000, 500
 Nordal, Johan P, gbr., 500, 660
 — Paula P, arb., formue 1000 kr.
 Nygård, Ragnar, arb., 330
 — Rasmus, småbr., 2000, 170
 — Trygve, fisker, 320
 Ohrheim, J, pens., 13,400, 3690
 Ottesen, G, dr., 610
 Petterson, Gustav, småbr., 1700, 3280
 Refsnes, Martha, kårkone, 3000, 250
 Rolandsen, Edv., småbr., 4400, 1080
 Rusten, Anna, kårkone, 4000, 250
 — Håkon, arb., 300
 — Iver, kårn., 270
 — Kristen, gbr., 6000, 820
 — Olai O, gbr., 6500, 800
 — Peder I, småbr., 11,200, 1020
 Rønnestad, Anna, betjent, 4000, 960
 — John, småbr., 5200, 830
 — Knut, arb., 4800, 560
 — R, pens., 3000, 930
 Sandvik, Sigv, gbr., 10,800, 2620
 Seghaug, Ane, gbr., formue 6000 kr.
 — Hans O, småbr., 2900, 250
 — Olaf, fisker, 4000
 Selvik, Petter, gbr., 5000, 640
 Sivertstøl, Ole, småbr., 3600, 420
 Skjervheim, Jens J, gbr., 500, 460
 Slagnes, Olivia P, gbr., 6200, 58
 Solvold, M, småbr., 1000, 280
 Storeide, Anders, kårn., 500, 300
 — Andr. H, gbr., 2500, 370
 — Anna A, kårkone, 1000, 200
 — Elias, fisker, 370
 — Hans P, gbr., 7000, 850
 — Hans S, gbr., 1800, 630
 — Ingeborg P, arb., 1000, 300
 — Jakob A, gbr., 5100, 530
 — Karolius, kårn., 1500, 350
 — Knut J, gbr., 6000, 860
 — Martha, kårkone, 1000, 200
 — Ole, pens., 820
 — Peder S, kårn., 2000, 420
 — Peter O, gbr., 20
 — Peter R, kårn., 2500, 420
 — Rasmus P, gbr., 9400, 870
 — Reinh., gbr., 2200, 560
 Strand, Anders H, fisker, 300
 — Ane, kårkone, 420
 — Arne, fisker, 170
 — Gullik A, småbr., 5100, 610
 — Gullik E, gbr., 5100, 570
 — Gurine, kårkone, 1000, 250
 — Iver, fisker, 320
 — Martin O, fisker, 300
 — Olaf H, gbr., 5400, 670
 — Olai A, småbr., 4600, 820
 — Ole A, småbr., 4600, 720
 — Vendel, kårn., 1000, 250
 Stranden, Ansgar, småbr. og fisker, 1000, 630
 — Gerh., småbr., 100, 400
 — Gudmund A, småbr. og fisker, 1000
 Sylte, Dikka, arb., formue 4000 kr.
 — Hans, gbr., 5600, 680

Bennett Reklame & Annonsebyrå a.s Trondheim

Vi har dyktige tegnere og står til tjeneste med utkast og overslag.

Teigen, Ole, arb., formue 1500 kr.
 Thue, Olaf O, småbr., 2000, 500
 Thunem, Adam R, gbr., 1500, 840
 — Alfr. A, gbr., 1000, 740
 — Aron, småbr. og fisker, 4500, 700
 — Berthe A, kårkone, 1000, 200
 — Isak, gbr., 1000, 580
 — Johan J, småbr., 6500, 790
 — Joh. O, gbr., 3000, 690
 — Knut A, gbr., 14,500, 840
 — M A, gbr., 1500, 840
 — Martha, kårkone, 15,000, 400
 — Meieri, form. gbr. Gerh. K Fiskaa
 — Olai O, gbr., 4000, 580
 — Ole A, kårk., 5000, 500
 — Rasmus H, kårk., formue 2000 kr.
 — Sigv. O, fisker, 500
 Thunheim, Sigvald I, småbr., 5900, 230
 Torvik, M, lærer, 2380
 Tørlen, Gerh., småbr., 3000, 600
 — Ole G, fisker, 1000, 320
 — Petter G, gbr., 10,300, 1010
 Ullebust, M, bestillingsm., 4500, 1020
 Vannellen Privatbank, A/s, opr. 1907, form.
 i. dir. handelsm. Jakob Totland, kasserer
 gbr. Aug. Kragseth

Vannellen og Søvde Sparebank, op. 1862,
 forv.kap. 1/1 1933 1,409,000 kr., form. i dir.
 gbr. Kristian Sandnæs, kasserer Olai Aa-
 hjem, 254,400, 7410

Veibust, Jakob, kårk., formue 2000 kr.
 — P, småbr., 690

Velle, Knut, gbr., 5200, 510

Vidnes, Peder M, arb., 350

— Sverre M, arb., 1000, 400

Vonheims bruk, Georg, formue 2000 kr.

Ystebak, Iver, gbr., 6300, 880

Øren, Johannes, gbr., 2000, 180

— Karolus, småbr., 1500, 520

Postadr.: Slagnes

Aarø, Ole, landh., 9800, 390

Aftrehorn, R, småbr., 3000, 470

Bakken, Knut, rentenist, 7000, 300

Bruland, M, småbr., formue 7300 kr.

Hansen, Ole, småbr., 5500, 590

Korsnes, Olaf O, småbr., 4000, 590

— Ole O, arb., formue 1500 kr.

Kråkenes, Henrik, gbr., 1500, 490

Kragset, R, gbr., 2700, 380

Krokenes, Valborg, kårkone, 250

Lillebø, Jørgine, gbr., 6900, 580

Løset, Aksel, gbr., 13,000, 2450

Mørset, Johan O, gbr., 5500, 470

— Math., småbr., 6300, 780

— Math M d. e., kårk., 350

Nyhagen, Amalia, jordmor. 2500, 740

Osnes, Andr., gbr., 20,900, 2530

Rot, M, gbr., formue 1500 kr.

— Ole, kårk., 1000, 250

Sjåstad, P, småbr., 1600, 400

Skår, Vernik, gbr., 5500, 370

Slagnes, Andr. T, gbr., 4000, 230

— Gerhard, småbr., 360

— Isak H, kårk., 1500, 450

— Joakim B, gbr., 2000, 550

— Knut I, gbr., 8800, 440

— Mathias B, gbr., 4300, 570

Storeide, Einar B, landh., 8060, 450

Sylte, Sivert, arb., formue 2000 kr.

Sørdal, Rolf, lærer, 800, 3230

Totland, J, rentenist, 34,700, 1250

Vik, Anders, småbr., 4800, 770

— Bernh. G, arb., 520

— Gerhard S, småbr., 5500, 760

— Gullik, gbr., 11,000, 670

— Gustav S, småbr., 1000, 550

— Ludv. H, gbr., 13,800, 1130

— Math. L, kårk., 4000, 600

— Math. S, arb., 450

— Oskar A, arb., 4800, 750

— Peder S, kårk., 1100, 740

— S, poståpner, 5000, 820

— Severin, gbr., 6200, 1160

— Sivert L, arb., 1050

Vikebak, Jakob, småbr., 5500, 830

— Ragna, gbr., 6800, 570

Postadr.: Sylte i Vanylven

Bakkebø, Math., småbr., 2500, 670

Bakken, M, kårk., 1500, 250

— Mathias M, småbr. og fisker, 4500, 900

Berstad, Johan, småbr., 1000, 500

— Julius, småbr. og fisker, 430

Brekke, Ansg. P, fisker, 2000, 400

— Gullik O, gbr., 1300, 840

— Joakim og P, gbr., 10,300, 1200

— Jørgen O, 12,600, 920

— Martinus H, gbr., 5400, 490

— Petter M, kårk., 2500, 400

— Sivert P, gbr., 9400, 740

Ekrem, Abel A, gbr., 8400, 760

— Andr. R, gbr., 8400, 800

— Ingeborg J, småbr., formue 2000 kr.

— Mathias R, småbr., 3900, 630

— Rasmus A, fisker, 2000, 350

— Serine M, småbr., 1000, 320

— Sigurd A, fisker, 1000, 300

— s børn, Sivert, gbr., 4000, 500

Gjærde, P, A/s, disp. P Gjærde, landh.
 400, 100

— Peder, handlende, 700, 930

Hatlelid, Iver, lærer, 3390

Hjelle, Brotolf, fisker, 1000, 300

— Oliver, gbr., 5300, 640

Høidalsvik, Sivert, småbr., 2000, 600

Kalsnes, Andr., lærer, 2500, 3360

Kvalsvik, Ismal, småbr., 300

Kviebakk, G, gbr., 8000, 610

— Petter J, kårk., 1000, 430

Lillebø, Ingeborg, småbr., 1000, 330

— Joakim, fabr.arb., 9000, 400

— K, gbr., 8000, 820

— Nils K, kårk., 1000, 430



„JAVA 1 B“ - den kræsnes kaffe

Lillebø, Paul S, småbr., 3000, 550
 — Peter, gbr., 1000, 330
 Lundehaug, Hermann E, småbr., 4400, 580
 — Matias P, gbr., 8200, 600
 — Rasm. O, gbr., 7200, 1080
 Morset, Sigv. M, gbr., 10,800, 680
 Myklebust, Edv. E, småbr., 500, 600
 — Karl K, småbr., 500, 530
 — Martinus, gbr., 5500, 660
 — Math. K, småbr., 4000, 700
 Skalde, Ole J, kårn., 1000, 250
 Skjervheim, Gerh., gbr., 3000, 300
 — H P, gbr., 6500, 640
 — Jens S, gbr., 13,500, 1140
 — Karl P, småbr. og fisker, 1200
 — Peder J, kårn., 1000, 230
 — Severin J, kårn., 10,000, 750
 Slaattelid, Hans A, småbr., 2000, 400
 Strand, Ingv. og Olga, gbr., 7700, 660
 Sylte, Anders I, småbr., 5100, 530
 — Andr. M, gbr., 7900, 710
 — Elias E, gbr., 13,800, 770
 — Elias M, gbr., 950
 — Ingv. A, fisker, 3500, 800

Sylte, Isak M, poståpner, 2000, 930
 — Johan A, gbr., 6600, 570
 — Knut M, gbr., 200
 — Math. L, småbr., 5600, 1090
 — Mathias E, kårn., 11,000, 800
 — Olaf A, småbr., 6500, 450
 — Oline P, kårkone, 200
 — Oluf M, fisker, 2000, 600
 — Rasmus A, bestillingsm., 730
 Syltedalens Andelsmeieri, disp. gbr. Jørg. Brække
 Vefring, Andr., småbr., 3000, 550
 Vannellen Ullspinneri (Joak. og Mathias Lillebø)
 Vidnes, Anders, gbr., 5000, 710
 — John J, gbr., 13,600, 700
 — Johan J, kårn., 2500, 400
 — Mathias J, gbr., 5900, 720
 — Ole O, gbr., 10,200, 760
 — Ole R, kårn., 2500, 400
 — Peder M, gbr., 3300, 530
 — Petter S, fisker, 3000, 350
 — Severin P, gbr., 10,300, 710
 Øvrebekke, Anders, småbr., 1000, 250

Vartdal herred

123.44 km.², 942 innb., Vartdal sogn, Ørsta lensm.distr. og tingl., Søre Sunnmøre soren-skr. Antall skylds. eiend. 177 med en saml. matr.sk. av 211 sk.mk. Gjennems.verdi pr. sk.mk. 2980 kr. — For budg.året 1933/34 utgj. den saml. ant. innt. 234,330 kr., form. 1,366,600 kr., fordelt på 378 skattydere, samlet herredsskatt 27,054 kr.

Postadr.: Barstadvik

Barstad, Alv, fisker, 93
 — Anders N, fisker, 700, 575
 — Annalave, kårkone, 200
 — Edv. O, gbr. og fisker, 775
 — Georg, fisker, 500, 50
 — Hans S, håndv.,
 — Iver N, gbr., 6100, 475
 — Iver O, kårrenke, formue 2500 kr.
 — Iver P, gbr., 6500, 575
 — Johannes E, fisker, formue 2200 kr.
 — Johannes O, kårn., 350
 — Jørgen L, gbr., 6100, 125
 — Knut B, gbr. og fisker, 10,800, 950
 — Martinus S, gbr., 6200, 575
 — Nils G, gbr., 6500, 925
 — Nils I, kårn., 400, 250
 — Nils O, gbr., 6000, 350
 — Olav H, fisker, 500
 — Olav S, fisker, 100
 — Pål R, gbr., 7400, 525
 — Peder S, fisker, 100
 — Rolv H, fisker, 425
 — Sevrin B, gbr., 6700, 625

Barstad, Sevrin G, gbr., 4500, 475
 — Sevrin P, gbr., 2000, 800
 — Sigurd H, fisker, 850
 — Sivert B, gbr., 7600, 325
 Barstadvik Kailag, 400
 Egset, Asbjørn, fisker, 300, 1075
 Engeset, Odin, fisker, 650
 Erdal, Martin, gbr. og sølvrevopdrett, 23,000,
 , 3600
 — Ole, gbr., formue 38,000 kr.
 Helde, A, lærer, 4600, 4200
 Høvdén, Sigurd, håndv., 1775
 Lyngé, Anne Elisabet, kårkone, 200
 — Fredrik, gbr., 12,400, 300
 — Jostein O, fisker, 700, 325
 — Ole J, gbr., 9000, 1025
 — Pål, gbr., 16,900, 425
 — Rasmus, gbr., 9800, 350
 — Villiam, gbr., 10,300, 450
 Melbø, Knut, gbr., 10,600, 2475
 — Sivert, gbr., 8700, 825
 Myklebust, Pål, gbr., 5600, 1075
 Nyttun, Hjørdis, lærerinne, 400
 — Nils M, fisker, 300

DE GODE KAFFESORTER - MØRE KJØPMÆNDS

Nytun, Ole, småbr., 1700, 50
 Nybø, Martinus A, småbr., 3900, 375
 Polhavet, A/s, formue 20,000 kr.
 Romestrand, Elias, fisker, 1300, 600
 — Hans, fisker, 1900, 275
 — Iver, gbr., 10,900, 550
 — Jacob, fisker, 325
 — Jørgen, gbr., 4900, 325
 — Knut, gbr., 13,700, 775
 — Nils J, gbr., 10,700, 1175
 — Ole J, håndv., formue 100 kr.
 — Rasmus, fisker, 9000, 425
 Rotnes, Nils O, gbr. og fisker, 3500, 1200
 — Ole, kårn., 1000, 200
 Sjøborg, Ole, fisker, 1950
 Sætre, Harald L, fisker, 275
 — Lars H, gbr., 1100, 1150
 Vartdal, Olav O, fisker, 1000, 350
 Vattøy, Andreas, fisker, 451
 Viddal, Hans, gbr., 5200, 425
 Volle, Andreas, gbr., 8900 kr.
 — Gustav, gbr., 8300, 275
 — Ingvald I, fisker, 700, 125
 — Iver O, gbr., 5300, 550
 — Ludvik, gbr., 15,400, 450
 — Marie, kårkone, 200
 — Olav I, gbr., 4700, 575
 — Ottar, håndv.
 — Peder J, gbr., 7800, 975
 — Sevrin L, gbr., 1800, 500
 Øren, Rasmus, håndv., 2000, 50

Postadr.: Festøy

Festøy, Bernt, fisker, 16,800, 1450
 — Ingvald, fisker, 6100, 1650
 — Johanne, kårkone, 200
 — Johannes, gbr., 14,700, 1625
 — Nils O, gbr., 14,400, 2075
 — Osvald, fisker, 1600, 600
 — Rasmus B, kårn., 3000, 625

Postadr.: Masdal

(brevhus under Nordre Vartdal)

Kvien, Knut, lærer, 2250
 Masdal, Hans H, gbr., 2100, 325
 — Hans P, kårn., 800, 150
 — Laurits O, fisker, 1600, 500
 — Laurits W, gbr., 15,000, 800
 — Nils O, gbr. og fisker, 5400, 550
 — Ole, kårn., 3000, 275
 — Petter H, gbr. og fisker, formue 3900 kr.
 — Sevrin P, gbr., 4700, 300
 — Sevrine P, gbr.enke, 6200, 50
 — Vilhelm, fisker, 4300, 400
 Matisen, Karl, fisker, 350
 Rot, Bertel B, gbr., 5600, 925
 — Elias K, småbr., 2800, 100
 — Karine, kårkone, 150
 — Lars K, gbr., 4000, 250
 — Reidulf, fisker, 275

Postadr.: Nordre Vartdal

Aarskog, Andreas K, gbr. og fisker, 8300, 550
 — Elers I, gbr. og landh., 600
 — Iver J, gbr. og fisker, 10,000, 425
 — Jakobine, kårkone, 200
 — Laurits, fisker, 3000, 125
 — Rasofiel, fisker, 2900, 950
 Alnes, Laurits P, håndv., 1300
 Kristoffersen, Julius, fisker, 950
 Myklebust, Olav, lærer, 4300, 3575
 Rekedal, Bjarne, fisker, 500
 Rekkedal, Seve, gbr. og fisker, 5300, 300
 Remmen, Martinus P, håndv., 450
 Sørdal, Marta, håndv., 1000
 Trandal, Ole, gbr. og fisker, 5900, 700
 Vartdal, Andr. P, gbr. og fisker, 3400, 1375
 — Andreas M P, gbr., 6800, 550
 — Eli I, gbr. og fisker, 9000, 525
 — Emil P, fisker, 700
 — Hans I, fisker, 300, 400
 — Ingeborg N, kårkone, 200
 — Ingeborg R, kårkone, 3000, 275
 — Iver E, kårn., 1500, 375
 — Iver H, gbr. og fisker, 10,400, 800
 — Iver J, gbr. og fisker, 5800, 1775
 — Jakob J, gbr. og fisker, 4200, 225
 — Johan J, kårn., 350
 — Johan O N, gbr., 9800, 425
 — Johan V, fisker, 300, 725
 — Kailag, N, 200
 — Karl J, gbr., 6600, 475
 — Marie H, gbr.enke, 6800, 125
 — Marie L, kårkone, 1000, 225
 — Mina J, gbr.enke, 6700, 425
 — Peder A, fisker, 300
 — Peder E, kårn., 300
 — Peder J, gbr., 15,600, 600
 — Petrine E, kårkone, 800, 225
 — Sigvald, gbr., 10,500, 1050
 Valle, J K, pens. enke, 3700, 1925
 — Jakob, håndv., 1200, 2400
 Ødegård, Jens, gbr., 3100, 225
 — Martin, fisker, 275
 — Nils M, gbr., 700, 550

Postadr.: Vartdal

Åheim, Birger, gbr., 5400, 1025
 Arset, Alv P, fisker, 5500, 575
 — Andreas J, gbr., 3600, 450
 — Anne P, gbr.enke, 41,000, 1800
 — Bergsvein, fisker, 5500, 1175
 — Bernt O, fisker, 4800, 1425
 — Hans K, gbr., formue 6300 kr.
 — Ingvald, fisker, formue 1700 kr.
 — Johan P, fisker, 14,300, 1175
 — Jon S, gbr., 4100, 150
 — Karl J, gbr., 4800, 450
 — Leiv P, fisker, formue 2000 kr.
 — Ole B, gbr., 4700, 650
 — Pål P, gbr., 10,300, 525
 — Peder E (Anne Aarseth, 41,000, 1800, landh. og skibsprov.



brukes fra Nordkapp til Lindesnes

- Arset, Rasmus B, gbr., 17,600, 3600
 — Sivert, kårn., 350
 Barstad, Hans B, gbr. og fisker, 7800, 375
 Berg, Alf O, gbr. og fisker, 1800, 175
 — Ingeborg, kårenke, 200
 — Martin, gbr., 4200, 425
 Bjørdal, Johannes, kårn., 200
 — Johan, fisker, 900, 1000
 Bortne, Mons, håndv., 200, 2500
 Brandal, Hans P, fisker, 1075
 — Kristian H, fisker, 875
 Buset, Andr., gbr. og fisker, 6200, 8
 — Anton, lærer, 1100, 3050
 — Halvard P, fisker, 7200, 975
 — Hans J, gbr., 4400, 1025
 — Harald K, gbr., 7700, 875
 — Johannes P, gbr., 6900, 950
 — Knut J, kårn., 2000, 400
 — Petter J, kårn., 500, 300
 — Steinar P, gbr., 13,100, 1775
 Buskø D/s, A/s, disp. Paal Aarseth, fangst- & fiskeri
 Dalsøy D/s-A/s, disp. Paal Aarseth, fangst & fiskeri, formue 12,500 kr.
 Ellingsen, Lars, gbr. og fisker, 675
 Flåskjer, Gustav, fisker, 4900, 525
 — Knut, gbr., 2900, 625
 — Lars, gbr., 9000, 1175
 — Sverre, lærer, 4700, 4050
 Flåvik, Lars, småbr., 200
 «Forland», D/s-A/s, disp. Elling Aarseth, fangst og fiskeri
 «Furenak» D/s-A/s, disp. Elling Aarseth, fangst & fiskeri, 55,000, 3310
 Grønnevet, Knut L, fisker, 5100, 1400
 — Laurits, gbr., 8200, 1400
 — Nils L, fisker, 1500, 1100
 Havmann, A/s, disp. Knut Vartdal, formue 25,230 kr.
 Hjørungavåg Kulkompani, A/s, disp. skibr. Knut Vartdal, lager og utsalgssted, Hjørungavåg pr. Aalesund, formue 21,730 kr.
 Hole, Olav, fisker, 150
 Indreeide, Karl, gbr., 3400, 575
 — Nils, gbr., 7000, 750
 Kleiva, Salmund, gbr., 13,300, 1100
 Kvien, Anna, håndv., 400
 — Lars, gbr., 2000, 800
 «Kvitøy, A/s, disp. Paal Aarseth, selfangst og havfiske, 25,000, 1973
 Mauren, Alfred, fisker, 625
 Mollsæter, Ole, gbr., 3500, 275
 Myklebust, Andreas E, gbr., formue 4100 kr.
 — Bjarne P, gbr., 7000, 225
 — Edv. P, gbr., 3700, 375
 — Egil, fisker, 1500, 975
 — Einar O, fisker, 625
 — Einar P, fisker, 950
 — Elias K, småbr., 1100, 850
 — Elling A, fisker, 400, 375
 — Gisle O, fisker, 50
 — Gurine O, kårkone, 1000, 225
 Myklebust, Guttorm J, kårn., 2000, 400
 — Håkon P, fisker, 1000, 975
 — Hans K, gbr., 200, 250
 — Iver P, fisker, 3150
 — Johannes K, småbr., 900, 150
 — Jon A, fisker, 50
 — Jon G, gbr., 12,700, 350
 — Knut G, gbr., 10,300, 575
 — Knut H, fisker, 75
 — Knut O, gbr., 6400, 200
 — Laurits S, gbr., 6400, 725
 — Leiv P, fisker, 175
 — Martin I, gbr., 4800, 600
 — Ole A, fisker, 100, 250
 — Ole G, gbr., 4000, 175
 — Ole K, fisker, 8500, 300
 — Ole S, fisker, 1000, 1000
 — Pål P, småbr., formue 3100 kr.
 — Ragnhild, kårkone, 200
 — Sevrine O, kårkone, 200
 — Sigurd L, fisker, 175
 «Polhavet», A/s, disp. Knut Vartdal, selfangstrederi, formue 20,000 kr.
 Remmen, Martinus, gbr., 1500, 325
 «Sjøfuglen», A/s
 Stadsnes, Magnus, fisker, 300
 Sæl, D/s-A/s, disp. Peder E Aarseth, selfangst- og havfiske, 12,900, 1036
 Sætre, Alf A, småbr., 950
 — Alv P, fisker, 1800, 300
 — Amund H, gbr. og fisker, 8400, 275
 — Andreas A, kårn., 5000, 500
 — Annalave, kårkone, 75
 — Bjarne J, fisker, 1400, 250
 — Bjarne P, fisker, 600, 700
 — Egil H, gbr. og fisker, 2500, 225
 — Elling H, gbr. og fisker, 2500, 400
 — Hans A, kårn., 225
 — Hans L, gbr., 7300, 1350
 — Harald H, fisker, 4300, 400
 — Johan O, gbr., 4900, 300
 — Johannes J, fisker, 225
 — Johannes R, kårn., 5000, 500
 — Karl H, fisker, 4300, 400
 — Mads H, håndv., 8000, 275
 — Ole J, gbr. og fisker, 4800, 425
 — P, A/s, landh.
 — Paul A, gbr. og fisker, 20,000, 1150
 — Paul R, gbr., 6100, 250
 — Peder, håndv.
 — Petter A, småbr., 1025
 — Rasmus J, d. e., gbr. og fisker, 22,000, 1075
 — Rasmus J, d. y., gbr. og fisker, 825
 Sørensen, Sigfred, fisker, 1100
 Torland, A/s
 Vartadal, Johannes K, kårn., 4000, 450
 — Knut S, kårenke, 1000, 225
 Vartdal, Egil R, fisker, 500, 450
 — Elias, kårenke, 200
 — Elias H, småbr., 9600, 700
 Vartdal Fiskeriselskap, A/s, disp. Knut Vartdal, 39,834, 689

Vartdal Handelslag, best. Mons Bortne, landh., 900
 — Hans E, gbr. og fisker, 700
 — Hans J, gbr. og fisker, 32,000, 4000
 — Harald J, gbr. og fisker, 1700, 1400
 — Iver O, renten., 15,000, 1700
 — Johan J, fisker, 2750
 — Johan R, fisker, 2000, 675
 — Kailag, 500
 — Karl J, fisker, 3500, 3550
 — Knut J, håndv., 40,000, 4225
 — Laurits L, småbr., 7600, 1725
 — Laurits L, fisker, 400
 — Leiv L, fisker, 650

Vartdal, Magnus J, fisker, 2600, 1325
 — Ole H, håndv., 4700, 675
 — Ole J, gbr. og fisker, 12,400, 1250
 — Petter L, fisker, 100
 — Rasmus K, gbr. og fisker, 5400, 500
 — Sparebank, opr. 1907, forv.kap. 1/1 1933 910,000 kr., adm. dir. fhv. lærer R Aarset, kasserer gbr. S Buset, 120,000, 15,600
 Øye, Arne, fisker, 400, 475
 — Einar G, fisker, 200
 — Gurine, kårkone, 200
 — Guttorm A, gbr., 11,900, 975
 — Guttorm B, gbr., 13,700, 650
 — Karen, håndv., formue 400 kr.

Vatne herred

136.92 km.², 1759 innb., Vatne sogn, Skodje lensm.distr. og tinglag, Nordre Sunnmøre sorenskr. Antall skylds. eiend. 239 med en saml. matr.sk. av 380 sk.mk. Gjennemsu-verdi pr. sk.mk. 2701 kr. — For budg.året 1933/34 utgj. den saml. ant. innt 270,835 kr., formue 1,663,250 kr., fordelt på 707 skattydere, samlet herredsskatt 33,781 kr.

Postadr.: Dryna

Drømmesund, Aagen Aa, gbr., 4600, 475
 — Karen O, gbr., 7100, 200
 — Knut K, småbr., 5000, 350
 — Knut P, fisker, 2700, 250
 — Kristoffer K, fisker, 1400, 250
 — Pauline, kårkone, 150
 — Peder K, småbr., 6500, 350
 Eikebø, Erling, fisker, 2000, 250
 — Kornelius L, fisker, 3400, 450
 — Lauris, småbr., 2900, 375
 Gangstad, Alfred R, fisker, 125
 — Arnfin K, fisker, 175
 — Bjarne T, fisker, 1200, 225
 — Iver P, småbr., formue 500 kr.
 — John P, småbr., 2000, 425
 — Jon T, fisker, 175
 — Karl R, gbr. og fisker, 6800, 800
 — Karl T, fisker, 300
 — Laurits R, småbr., 3300, 450
 — Olav R, fisker, 1300, 350
 — Peder I, fisker, 125
 — Peder O, fisker, 3200, 225
 — Ragnar K, fisker, 250
 — Rasmus A R, gbr., 12,200, 375
 — Rikard R, fisker, 1100, 275
 — Sivert T, fisker, 1200, 175
 — Tomas S, gbr. og fisker, 9800, 950
 Godø, Artur A, fisker, 4500, 350
 — Frithjof A, landh., 16,800, 1050
 — Ole A, fisker, 3400, 225
 Godøy, Fredrikke, kårkone, 500
 Kringstad, Einar, småbr., 1000, 300
 Leirstad, Ludvik A, fisker, 1400, 475

Lillebø, Peder M, småbr., 1200, 325
 — Sverre P, fisker, 3000, 375
 Lyngstad, Rasmus, fisker, 5400, 650
 Ramsvik, Annanias, småbr., formue 1300 kr.
 — Peder E, småbr., 4600, 150
 — Peter O, gbr., 6500, 425
 — Rasmus A, fisker, 200
 Reiten, Iver K, småbr., 1100, 225
 Rosvik, Johan P, kårk., 2000, 150
 — Karel J, småbr., 5100, 675
 — Ole J, fisker, 1700, 275
 Salkjelsvik, Nikolai, lærer, 2200
 Stormyr, Kristian P, småbr., 4500, 425
 — Jonas J, småbr., 9300, 700
 Synnaland, Ole H, gbr., 11,600, 950
 Varnes, Jonas J, gbr., 12,500, 325
 Vestre Berte K, pens., 11,000, 2200

Postadr.: Ertresvåg pr. Vatne

Båtne, Elias H, gbr., formue 1000 kr.
 Bjørnegotten, Jørgine, kårkone, 200
 Ertresvaag, Andreas O, fisker, 600, 300
 — Anton Karlsen, stenhugger, 650
 — Johanne L, gbr., 9900, 225
 — Karl N, fisker, 500, 225
 — Lars E, gbr. og fisker, formue 3500 kr.
 — Martin I, fisker, 1000, 250
 — Ole A, gbr., 6300, 550
 — Peder L, gbr., 7200, 400
 Fanneløp, Peder T, fisker, 2800, 250
 Grødt, Ludvik, fisker, 275
 — Olav K, fisker, 150
 Hånes, Adolf, gbr., 10,100, 500
 — Jakob A, fisker, 500, 250



OLUF BJØRNESETH & CO A/S

HENR. MAGNUS C.S.

COLONIAL ENGROS

BERGEN

Haug, Karen, lærerinne, 3550
 Indrestrand, Iver P, småbr., 5800, 275
 — Knut P, fisker, 500, 175
 — Martha P, kårkone, 150
 — Ole S, gbr., 8600, 500
 Indresæter, Peter S, småbr., formue 1000 kr.
 — Johan O, småbr., formue 1200 kr.
 Ytrestrand, Karen, kårkone, 150

Postadr.: Hellandshamm

Andersen, Ernst E, arb., 1000
 Baraldnes, Petrine, kårkone, 150
 Bjørlykhaug, Bernt B, gbr. og fisker, 3500, 300
 — Ingvald, gbr. og fisker, 3200, 375
 — Karl R, fisker, 325
 Bjørlykke, Arne P, skipper, 400
 — Peder E, kårkm., 1500, 275
 Bjørlykskar, Eilert, kårkm., 3500, 225
 — Karel, småbr., 500, 275
 Bjørlykstøl, Iver K, småbr., 1200, 275
 — Peter I, småbr., 1600, 250
 Bjørnevik, Hans, gbr., 6900, 600
 Bjørnlykken, Elias E, gbr., 12,200, 650
 Ertresvåg, Inga, poståpner, 400
 Fandeløp, Kristen K, gbr., 2500, 300
 — Kristen S, fisker, 250
 — Sivert, gbr., 3100, 400
 Grovadal, Oluf, småbr., 600, 225
 Håvik, Andreas, gbr., 1600, 350
 — Johan A, småbr., 625
 — Ole A, kårkm., 200
 — Ragna A, fisker, 200
 — Hans I, skredder, 400
 Haugen, Kristen J, gbr., 6100, 225
 — Andreas P, gbr., formue 4000 kr.
 Helland, Anton O, gbr. og fisker, 800, 250
 — Elisabet, kårkone, 100
 — Johan O, småbr., 500, 425
 — Jonas O, gbr. og fisker, 2900, 550
 — Karen P, kårkone, 225
 — Ola O, kårkm., formue 6000 kr.
 — Olaf O, gbr. og fisker, 350
 — Ole, gbr., 6500, 575
 — Peder A, kårkm., 250
 Hellandsvik, Johan K, gbr., 6000, 450
 — Karl J, kårkm., 3000, 200
 — Laurits, matros, 1675
 Kvalsvik, Peter, gbr. og fisker, 500, 325
 Langset, Johanne A, pens., 3700, 475
 Lunden, Johan, gbr., 1000, 300
 Mithø, Jon, fabr.arb., 3000, 250
 — Kristofer J, gbr., 7200, 575
 Oksnes, Martin N, matros, 500
 Ostnes, Johan O, fisker, 475
 Remme, Johanne J, kårkm., 125
 — Karel A, gbr. og fisker, 7900, 575
 — Peter R, kårkm., 2000, 200
 — Peter T, gbr., 5200, 350
 Remmereit, Bernhart J, fisker, 3600, 200
 — Johan T, gbr. og fisker, 10,600, 300
 — Peder J, gbr. og fisker, 4200, 500

Remmevoll, Tomas T, gbr. og fisker, 3100, 675
 — Torstein T, fisker, 2400, 250
 Ringstad, Jetmund, kårkm., 2500, 250
 — Jetmund P, fabr.arb., 5500, 925
 Skaar, Anders O, gbr., 9600, 625
 — Arne M, gbr., 11,800, 575
 — Elias, kårkm., 3000, 125
 — Fredrikka, kårkone, 500, 150
 — Karel P, småbr., formue 1500 kr.
 — Knut I, gbr., 13,700, 750
 — Ola, d. e., kårkm., 150
 — Ole A, fisker, 900, 220
 — Petter, kårkm., 250
 Skåravik, Alfred J, fisker, 250
 — Gunnar K, reverøker, 550
 — Jakob E, kårkm., 225
 — Karl J, gbr. og fisker, 4400, 400
 — Knut G, kårkm., 250
 — Sevrin K, gbr., 6300, 325
 Skulstad, Ole H, gbr., 5900, 350
 — Ole O, kårkm., 175
 — Peter O, gbr., 9400, 350
 Slyngstadli, Jakob P, arb., formue 4000 kr.
 Sollid, Ivar, lærer, 3150
 Sæter, Andreas, anl.arb., 375
 Vestre, Ole B, gbr. og fisker, 5200, 575
 — Peter, gbr. og fisker, 3800, 550

Postadr.: Midsund

(se også Sør-Aukra herred)

Håbet, Elbert J, småbr., 3000, 450
 Høgset, Bernt E B, småbr., 900, 425
 — Johan J, fisker, 1400, 275
 — Johan P, kårkm., 250
 — Johan Petersen, småbr., 4400, 550
 — Karl P, fisker, 225
 — Kristian J, fisker, 800, 375
 — Lars P, landh., 13,600, 650
 — Ludvik L, fisker, 150
 — Ole B, fisker, 200
 — Peder Johannesen, småbr., 3500, 425
 — Peter J, småbr., 1500, 500
 — Peter P, fisker, 225
 — Rasmus P, småbr., 2400, 375
 — Sigurd L, fisker, 700, 175
 — Sverre P, fisker, 300

Postadr.: Slyngstad

Engeset, Jakob N, skipper, 9300, 1125
 — Johan O, gbr., 6200, 250
 Fagerli, Karl K, d. y., fisker, 250
 — Karl K, d. e., gbr., 24,000, 525
 — Knut O K, gbr., 2500, 350
 Lilleslyngstad, Helene, kårkone, 125
 Slyngstad, Edvard J, gbr., 3000, 200
 — Elias K, gbr., formue 5900 kr.
 — Jakob P, gbr., 6800, 350
 — Jon P, gbr., 8000, 1300
 — Jon R, småbr., 7000, 900
 — Kristoffer S, kårkm., 200
 — Olga R, gbr., 10,600, 1025

Slyngstad, Peder H, kårn., 8000, 250
 Slyngstadli, Edv. K, småbr., 2000, 225
 Urkedal, Hans N, gbr., 9500, 350

Postadr.: Tennfjord

(se også Skodje herred)

Berkelund, Ole P, småbr., 3300, 200
 Dahl, Iver, skredder, 1000, 600
 Eidsvik, Anna J, kårkone, 200
 — Arne P, gbr., 5000, 1050
 — Arne T, fisker, 3600, 425
 — Bernt K, gbr., 250
 — Edvart, renten., 14,000, 200
 — Ingvard T, reverøker, 500, 950
 — Karel J I, renten., 24,000, 350
 — Karl P, fisker, 275
 — O A, landh., 16,300, 1500
 — Peder P, gbr., 10,400, 450
 — Peter K, gbr., 6200, 375
 — Petrine P, kårkone, 125
 — Regine M, kårkone, 1000, 800
 — Sevrine, kårkone, 200
 — Steffen K, gbr., 7100, 975
 — Tomas A, gbr., 14,500, 625
 Fanneløp, Karl K, pens., 2500, 4450
 — Marie K, poståpner, 1275
 Fure, Ingolf, landh., 1000, 650
 Fylling, Amund, lærer, 2900
 Grenvik, Iver, skom., 275
 Heggen, Ole, restauratør, 2000, 1100
 Huset, Martin, småbr., formue 3400 kr.
 Klokket, Henrik P, gbr., 1400, 450
 — Lovis, kårn., 150
 — Martinus O, gbr., 13,700, 700
 — Tomas O, fisker, 400
 Lande, Petter, matros, 2300, 1000
 Lid, Hans, småbr., 3300, 450
 Rørhus, Syvert O, fabr.arb., 400
 Sjøholt, Elias N, verkseier, 5000, 675
 Slyngstadli, Lars K, verkseier, 5000, 675
 — & Ekrol (Lars K Slyngstadli), land-
 bruksmaskiner, møbelfabrikk
 Sæter, Anton, arb., 325
 — Rasmus, pens., 3000, 575
 Tenfjord, Bernt O, småbr., 2000, 350
 — Elektrisitetsverk (verksm. Johan Ten-
 fjord
 — Lars N, småbr., formue 2000 kr.
 — Ole E, småbr., 1200, 350
 — Ole P, gbr., 10,500, 750
 — Peter L, småbr., 8300, 400
 — Peter Th. K, småbr., 3500, 325
 — Rikka, gbr., 12,900, 300
 — Sigurd P, småbr., 3000, 450
 — Tomas E, gbr., 12,300, 875
 Tennfjord, Elias M, kårn., 150
 — Emil O, skipper, 1700
 — Jens P, fabr.arb., 500, 450
 — Johan, mek. verksted, motorfabrikk,
 14,000, 800
 — Johan Johansen, fabr.arb., 175
 — Knut Hår, fabr.arb., 250

Tennfjord, Kristofa, sykesøster, 1000, 700
 — Peter J, mek. verkstd, 9000, 975
 — Peter M, fisker, 4700, 425
 — Petter O, matros, 425
 — Salomon O, styrm., 2475
 — Sverre B, formue 1000 kr.
 — Sverre B, og Elias N, Syvholt, mek. verk-
 sted

Tennfjordnes, Ole O, kårn., 2000, 200

Vadset, Arnt P, trearb., 2300, 325

— J B, landh., 14,800, 725

— Knut L, fisker, 450

— Knut P, skipper, 2950

— Lars K, småbr., 6600, 475

— Peter A, småbr., 8000, 375

— Peter B, gbr., 3300, 200

— Tomas K, gbr., 500

Vemø, Lars L, matros, 300

Viddal, Lars, småbr., 4500, 400

Vilnes, Olaf, småbr., 550

— Ragnhild, chauffør, 150

Øien, Karen, kårkone, 175

Postadr.: Vatne

Alvestad, Bernt, mask., 2125
 Bakken, Peder E, gbr., 5500, 850
 Bjerkevoll, Johan E, skredderm., 475
 Breivik, Peter, chauffør, 600
 Brungot, Hans P, rverøker, 500, 1300
 Bruteig Elektrisitetsverk (Bruteig Trikota-
 gefabrik, A/s, Aalesund)
 — Eldas J, pens., 3500
 — Johannes, kårn., 150
 — M J, A/s, landh., 9000, 700
 — M J, disp., 3300, 1150
 — trikotagefabrik, A/s, formue 10,000 kr.
 Dahl, Einar, småbr., 700, 400
 Drabløs, Ingvald, anl.arb., 550
 Eik, Knut P, matros, 1200
 Ellingsæter, Elias O, fabr.arb., 250
 — Ole M, småbr., 2000, 450
 Ertesvåg, Eilert, gbr., 3000, 550
 Fagerli, Bernt K, gbr., 10,700, 825
 — Nils B, revevokter, 3000, 550
 Flem, Peter P, matros, 2500, 400
 Håve, Olav, slakter, 1100, 300
 — Peter J, småbr., 700
 Hofset, Bendik K, gbr., 10,000, 400
 Hagen, Rasmus, pens., 9500, 1525
 Hatlehol Iver H, gbr., 3000, 300
 — Karl I, fisker, 300
 — Martin I, matros, 450
 — Rasmus T, gbr., 500
 — Tomas R, kårn., 175
 Hellandsvik, Peder, skipper, 3300, 1950
 Hildre, Nils, skredderm., 250
 Høiberg, Erling, småbr., formue 6200 kr.
 Krogsæter, Beret J, kårn., 175
 — Elisabet, kårkone, 175
 — Nils A, kårn., 1300, 300
 — Olav, kårn., 225
 — Peter K, snekker, 375



„101“ er anerkjent overalt

Krogsæter, Sofie K, pens., 2700, 1175
 — Øivin, skipper, 1000, 475
 Kroksæter, Andreas O, gbr., 900, 850
 — Hans S, gbr., 6400, 400
 — Ludvik N, gbr., 7400, 900
 — Øystein E, gbr., 600, 250
 Lyng, Eilert, driftsbest., 1350
 Myren, Andreas, småbr., 3900, 425
 Nedrevoll, Nils J, gbr., 6400, 375
 Os, Rasmus O, gbr., 13,700, 1350
 Otterholm, Anna, syerske, 475
 — Kjellaug, syerske, 400
 — Reidar, skredder, 300
 Pels, Samvirkelaget, best. Hans Brungott,
 pelsdyroppdrett
 Remme, Elias P, småbr., 2400, 375
 Solheim, Martin S, anl.arb., 375
 — Sivert M, småbr., 3500, 425
 Sæter, Tomas, verkseier, 4700, 625
 — Øivind T, skredder, 375
 Tenfjord, Karel M, gbr., 1300, 450
 Tennfjord, Ingelev, enkefru, 200
 Ulvestad, Alfred Knutsen, handelsr., 1050
 — Andreas R, småbr., 2800, 550
 — Karel P, chauffør, 1000, 300
 — Karen, kårkone, formue 1000 kr.
 — Knut L, småbr., 5700, 425
 — Kristoffa M, kårkone, 1000, 150
 — Lars P, chauffør, 250
 — Nikolai N, matros, formue 2000 kr.
 — Peder P, gbr. og fisker, 5400, 660
 — Peder S, matros, formue 1960 kr.
 — Peter K, gbr., 2600, 650
 — Peter R, gbr. og fisker, 7300, 675
 Ulvestadbakke, Elias R, kårk., 2800, 250
 Ulvestadhol, Ludvik P, småbr., formue 1000
 Vadset, Peder P, gbr. og fisker, formue
 6000 kr.
 Vartdal, Iver, lærer, 2900, 6900
 Vatne, Anna I, kårkone, 1800, 175
 — Arent O, gbr., 8600, 775
 — Arne A, gbr., 8300, 875
 — Edvin H, slakter, 3000, 300
 — Iver A, anl.arb., 3000, 250
 — Iver N, gbr., 12,700, 800
 — Johan H, gbr., 11,000, 700
 — komm. Kraftverk, form. gbr. E J Bruteig
 driftsbest. ing. E Lyng
 — Ludv., landh. og bakeri, 18,300, 1850
 — Oluffa, syerske, 375
 — Peter E, gbr., 21,000, 960
 — Peter H, småbr., 2600, 475
 — Peter O, gbr., 17,500, 700
 — Peter P, snekker, 11,500, 550
 — Sverre D, gbr., 6800, 375
 Vatnehagen, Ole S, småbr., 1100, 250
 Vatnehol, Inga P, syerske, 275
 — Ingeborg P, syerske, 375
 — Ingvald P, skom., kolonial & skotsøiforr.,
 1000, 800
 — Iver P, småbr., formue 2300 kr.
 — Josefine I, kårkone, 150

Vatnehol, Peder P, d. e., småbr., formue 2000
 — Peder S, småbr., 400
 Vatneødegård, Arnt J, fisker, 1300, 375
 — Bjarne J, skredder, 425
 — Johan A, gbr., 2500, 200
 — Peder E P, kårk., 150
 — Peder S, gbr., 4000, 475
 Vik, Ingeborg, syerske, 475
 — Knut, skredder, 175

Postadr.: Vatnefjorden

Finnøy, Fredrik A, kårk., 1000, 225
 — Rasmus R, kårk., 800, 300
 Hofset, Albert, småbr., 3500, 350
 — Elias A, gbr., 8000, 575
 — Fredrik K, gbr., 10,100, 500
 — Karel L, gbr., 5800, 400
 — Karl K, fisker, 6100, 300
 — Lars A, fisker, 500, 200
 Helle, Elen, kårkone, 800, 200
 — Ingeborg L, enke, gbr., formue 2500 kr.
 — Jens P, gbr., 8000, 450
 — Karl J, fisker, 300
 — Konrad O, fisker, 700, 175
 — Ole K, gbr., 8900, 725
 — Peder J, fisker, 1600, 325
 Langset, Andrine, kårkone, 200
 Nybø, Johan J, kårk., 500, 175
 — Jonas J, småbr., 2900, 625
 — Ole J, småbr., 1600, 250
 Orvik, Johannes P, gbr., formue 4500 kr.
 — Ole A O, gbr., formue 4000 kr.
 Storhaug, Ragnhild, kårkone, 2000, 200
 Tennøy, Arne T, gbr. og fisker, 9000, 850
 Vigestad Alv, lærer, 1975

Postadr.: Vestrefjorden

Aarnes, K R, landh., 1600, 1075
 — Karel K, gbr. og fisker, 6000, 550
 — Nils K, gbr. og fisker, 4300, 350
 Bikset, Andreas, småbr., 1100, 325
 — Harald A, fisker, 1000, 275
 — Olav A, fisker, 275
 Bjerkevoll, Johan P, gbr. og fisker, 375
 Bjerkevoll, Peter J, gbr., 8200, 200
 — Sivert E, gbr., formue 1500 kr.
 Eik, Alf P, småbr., 3800, 525
 — Andreas N, fisker, 700, 225
 — Karel K, gbr., 7400, 550
 — Nils K, gbr., 2900, 300
 — Ole K, fisker, 1100, 275
 — Ole P, chauffør, 250
 — Peter O, gbr., 6900, 550
 Halse, Agnes, lærerinne, 3100
 Høgset, Peder P, småbr., 6600, 775
 Langset, Ananias E, småbr., 1500, 550
 — Gutorm G, gbr., 7900, 575
 — Mads A, gbr., 10,100, 425
 — Peder A E, småbr., 1700, 250
 Rekdal, Martin P, fisker, 500, 325
 — Peder A M, gbr., 5000, 450
 Sjørgård, Peter, gbr. og fisker, 4500, 350

Bennett Reklame & Annonsebyrå a.s Trondheim

Annonseformidling, Tegninger, Reklametjenester.

Vadset, Gunder G, gbr., 7000, 350
 Vestre Andreas S, fisker, 500, 200
 — Hans J, fisker, 225
 — Hans M, gbr. og fisker, 8500, 700
 — Hans P, fisker, 700, 250
 — Hans S, fisker, 2800, 275
 — Johannes K, gbr., 2200, 200
 — Lars K, gbr., 8000, 975

Vestre, Martinus I, gbr., 700, 300
 — Nils J, gbr., 2600, 200
 — Peder P, d. y., fisker, 2400, 200
 — Peter Olaus, fisker, 2400, 200
 — Peter P, gbr., 5600, 350
 — Sivert K, kårn., 200
 — Sivert P, gbr., 7200, 300

Vestnes herred

158,32 km.², 2873 innb., Vestnes og Fiksdal sogn, Vestnes lensm.distr. og tingl. Romsdal sorenskr. antall skylds. eiend. 516, samlet matr.skyld 457 mark. Gjennomsnittsverdi pr. sk.mk. 3873 kr. — For budg.året 1933/34 utgj. den saml. ant. innt. 567,360 kr., formue 2,837,400 kr., fordelt på 975 skattydere, samlet herredsskatt 67,827 kr.

Postadr.: Fiksdal

Bergheim, Kristian O, gbr., 1500, 925
 Eidhammer, Olav, lærer, 3875
 Ellingsæter, Bernt, fenrik, 3300, 1800
 — Gunder L, kårn., 300
 — Ingeborg, gbr., 11,900, 550
 — Lars E, kårn., 150
 — Lars J E, gbr., 10,300, 700
 — Ole L, småbr., 1100, 300
 — Rasmus E, gbr., 4700, 650
 Fiksdal, Ane A, kårkone, 3000, 150
 — B K, gbr., 2200, 550
 — Eilert E, småbr., 2200, 1175
 — Georg A (Anna Fiksdal), konfeksjonsfabr.
 — Hans I, småbr., 3900, 500
 — Hans N, gbr., 22,200, 1900

Fiksdal Hotel.

— Jofred P, småbr., 7600, 250
 — Johan E, arb., 250
 — Kristian O, gbr., 700, 1300
 — Kristoffer N, småbr., 2500, 650
 — Lars L, småbr., 2800, 650
 — Mads A, gbr., 11,400, 650
 — Mads J, gbr., 3200, 250
 — Mathias K, gbr., 3900, 550
 — Nils N, arb., 550
 — Olav P, arb., 775
 — Peder E O, gbr., 10,700, 950
 — Peder O, småbr., 1300, 275
 — Rasmus A, gbr., 2500, 350
 — Sagbruk (gbr. Hans N Fiksdal)
 Fiksdalsstrand, Mads O, kårn., 300
 — Ole M, gbr., 5600, 650
 Frostad, Lidvard R, arb., 250
 — Martin R, arb., 250
 — Otto R, arb., 325
 — Peder, møbelsnekker, 1700, 450
 — Petter R, arb., 500
 — Rolleif, arb., 500

Frostad, Trond, arb., 600
 Fylling, Knut P, arb., 5000, 500
 — Petter B, gbr., 625
 Gjelsten, Alfred S, gbr., 7500, 325
 — Anders A, båteier, 1500, 825
 — Anders P, gbr., formue 7700 kr.
 — Andreas A, gbr., 2300, 625
 — Birger G, styrm., 1400, 900
 — Gunder N, kårn., 8000, 750
 — Halvor, kårn., 150
 — Hans H, gbr., 3800, 900
 — Harry K, gbr., 450
 — Ingeleiv, kårkone, 10,000, 250
 — Jakob K, gbr., 2400, 975
 — Knut K, arb., 100, 450
 — Kristianna, gbr., formue 6800 kr.
 — Nils G, gbr., 31,300, 1125
 — Ole E, småbr., 3900, 250
 — P A (P P Gjelstens enke), best. P P Gjelsten, landh & dampskibseksksp., formue 37,900 kr.
 — P A P, båteier, 1400, 900
 — P P, poståpner, 2500, 1450
 — Peder E, gbr., 26,900, 1200
 — Peder G, småbr., 700, 425
 Myrás, Lars J, småbr., 15,600, 1000
 Myrset, Kristian, arb., 350
 — Sagbruk (gbr. Nils G Gjelsten)
 — Sivert A, kårn., 300
 Grønningseter, Karl, arb., 825
 Langset, Ane, lærerinne, 5000, 2900
 Liabø, Joakim, småbr., 1700, 575
 Lid, Martin S, arb., 275
 Lien Anders H, gbr., 8900, 650
 Marken, Alf, småbr., 475
 — Daniel D, gbr., 925
 — Karl, gbr., 10,200, 475
 — Kristine, kårkone, 2500, 150
 — Mathea, kårkone, 3500, 150



„JAVA 1 B“ - den kræsnes kaffe

Marken, Petter J, gbr., 12,700, 800
 — Petter P, arb., 375
 Myrás, Lars J, småbr., 15,600, 1000
 Nakken, Anders N, småbr., 5700, 525
 — Bernh. P, arb., 200
 — Børge E, skom. og bileier, 5600, 1200
 — Einar E, båteier, 1400, 825
 — Elias E, arb., 1000, 2275
 — Gunder A, småbr., 1700, 275
 — Hans A, kårn., 500, 200
 — Hans I, småbr., 2200, 575
 — Hans K, arb., 500, 250
 — Iver I, småbr., 275
 — Joakim A, arb., 300
 — Johan P, småbr., 5400, 600
 — Knut, A K, småbr., 6900, 650
 — Lassine P, hotelleier, 4000, 300
 — Nils A, småbr., 2100, 200
 — Olav B, skom., 500, 325
 — Ole Andreas, gbr., 3300, 550
 — Peder A, arb., 250
 — Peder L, kårn., 300
 — Petter M P, gbr., 3500, 1525
 — Rasmus O, arb., 350
 — Rasmus P, gbr., 15,800, 750
 — Rasmus R, gbr., 10,800, 550
 Rekdal, P K, gbr., 16,600, 2600
 — Peder T, gbr., 4100, 500
 Skudal, Kaarl, arb., 700
 — s rutebiltrafikk, Fiksdal—Vestnes—Aalesund, 1000
 Søberg, Johan O, gbr., 5900, 400
 — Olav, arb., 800

ELIAS TOMREM

SKREDDERFORRETNING

KONFEKSJONSFABRIKK

Tomren, Elias, konfeksjonsfabrik & skredderforr., 6400, 1525
 — Hilmar M, arb., 775
 — Kristian J, arb., 800, 1475
 — Kristian M, arb., 375

Postadr.: Nerås

Engås, Edvin, gbr., 1900, 2300
 Faksen, Anders P, kårn., 400
 — Ingvald A, småbr., 3900, 125
 — Peder A, gbr., formue 7200 kr.
 Farkvam, Olaf, småbr., 4900, 475
 Frisvold, Sivert, småbr., 1300, 225
 Gjelstenli, Knut, småbr., 200, 600
 Hatlelid, Elias, småbr., 300, 200
 Heggen, P, lærer, 3400
 Hvilhaug, Peder Olsen, småbr., 900, 175
 Klauset, Peder O, småbr., 3100, 125
 Kongselv, Birger, småbr., 1100, 375
 Langsten, Lars, arb., 400
 Lervåg, Ola A, gbr., formue 17,800 kr.

Liid, Reidar, arb., 400
 Misund, Kristian O, arb., 400
 — Ole P, småbr., 125
 Neraas, Albert R, småbr., formue 2500 kr.
 — Alette, arb., formue 4800 kr.
 — Alf I, småbr., formue 5100 kr.
 — Anders A, kårn., 200
 — Anders B, småbr., formue 3700 kr.
 — Anders I A, småbr., formue 3400 kr.
 — Andreas A, arb., 150
 — Knut A, arb., 200
 — Martin I, arb., 125
 — Olaf A, småbr., 800, 200
 — Olaf R, arb., 250
 — Ole R, arb., 250
 — P A, arb., 475
 Osvik, Mathias, frakter, 2600, 800
 Selnes, Ingvald K, arb., 175
 Storsvik, Konrad, arb., 300
 — Ole Larsen, småbr., 3100, 200
 Voldsund, Daniel, småbr., 3300, 775
 Øveraas, Anders S, løytnant, 2600, 2425
 — Arthur J, arb., 250
 — Herman J, arb., 250
 — Ingvar O, arb., 250
 — Iver O, arb., 500
 — Johan J, arb., 250
 — John O, arb., 250
 — Lasse J, gbr., 5400, 225
 — Peder H, gbr., 7300, 700
 — Peder J, småbr., formue 1100 kr.
 — Peder N, småbr., formue 3900 kr.
 — Pernille, landh., 250
 — Sagbruk(gbr. S Øveraas)
 — Søren O, gbr., 22,000, 600

Postadr.: Rekdal

Bjerkevold, Einar, arb., 500
 — Johan E, småbr., 3300, 325
 Bjermeland, Martin P, småbr., 125
 — P, båtbyggeri, 550
 Blø, Oskar, arb., 300
 Gjelsten, Andreas G, gbr., 2900, 1025
 — Andreas N, kårn., 10,800, 250
 — Nils A, gbr., 700, 600
 — Rekdal, P, lærer, 2875
 Gjelstenli, I E, landh., 2500, 1400
 — Ole E, gbr., 2700, 375
 — Peder, arb., 625
 — Peder E, småbr., 900, 275
 Helle, Emil, småbr., 1100, 575
 Melkild, Edvard, arb., 375
 Rekdal, Anders K, pens. og renten., 19,000, 2575
 — Anna A, gbr., 8800, 275
 — Elias E, gbr., formue 14,000 kr.
 — Erik J, gbr., 8800, 550
 — Erik O H, kårn., 1900, 525
 — Gunder P, gbr., 8000, 450
 — Hans A, arb., 1650
 — Hans E, kårn., 300
 — Kristen T, skredder, 1000, 300

- Rekdal, Lasse L, småbr., 4100, 525
 — Mikal, konfeksjonsfabrikk, 8800, 550
 — Nils M, skom., 6000, 825
 — Olav B, gbr., 6100, 525
 — Ole J P, småbr., 4300, 225
 — Olianna O, kårkone, 4000, 200
 — P J, småbr., 725
 — Peder P, småbr., 5100, 300
 — Petter O, gbr., 4400, 400
 — Rikard, småbr., 400
 — S E, landh.
 — Serine T, renten., 2000, 425
 — Trond T, gbr., 11,500, 625
 Selnes, Nils K, småbr., 3200, 275
 Slemmen, Mathias, småbr., formue 3900 kr.

Postadr.: Skorgevik

(se også Tresfjord herred)

- Brastad, Alf A, gbr., 250
 — Anders J, gbr., 5900, 275
 — Anders O, gbr., 1500, 375
 — Astrid L, gbr., 2000, 425
 — Hans J, gbr., 12,100, 600
 — Hans O gbr., 3700, 400
 — John H, arb., 650
 — Nils H, arb., 550
 — Nils L, gbr., 5100, 675
 — Ole A, arb., 200
 Gordon, Edvin, arb., 575
 Larsen, Birger, arb., 625

Postadr.: Tomra i Romsdal

- Bjermeland, Ragna, arb., 750
 Brastad, Ole J, småbr., 4100, 525
 Ellingsøter, Knut L, kårkm., 3000, 300
 — Lasse K, gbr., 8000, 800
 Fiksdal, Peder G, gbr., 7400, 275
 — Sivert G, arb., 525
 Frisvold, Henning, småbr., 3400, 550
 Frostad, Brødrene (Søren & Frostad), båt-
 byggeri
 — Håkon A, småbr., 25
 — Joakim P, kårkm., 8800, 300
 — Kristen J, småbr., 500, 300
 — Kristian K, småbr., 2000, 625
 — Lars K, arb., 275
 — Ludvik K, arb., 275
 — Martin J, arb., 3000, 725
 — Nils J, gbr., 1300, 625
 — Ole O, småbr., 1700, 350
 — Petrine J, arb., 2000, 425
 — Petter A, gbr., 2400, 100
 — Rasmus S, gbr., 7000, 600
 — Sivert R, arb., 275
 — Sivert S, småbr., 600, 200
 — Søren A, båtbygger, 325
 — Søren S, gbr., 9900, 625
 — eldre, Notlag, notbas gbr. Kristian K Fro-
 stad
 Gjelsten, Marit (Bjarne Gjelsten), landh.,
 formue 3200 kr.
 Gjelstenlid, Paul, arb., 375

- Gjerde, Petter P, gbr., 4100, 275
 Gjørvad, Inger Anna, arb., 475
 Havskjær, Torgeir, arb., 250
 Holtet, Karl, gbr., 4400, 375
 Jemtegård, Marie, arb., 575
 Klauset, Albert, arb., 200
 Langstens Notlag, notbaser gbr. Karl Rekdal
 og gbr. Johan R Liid Frostad
 Lied, Johan R, småbr., 5300, 500
 — Notbruk, notbas gbr. K S Gjørde
 Orseth, Lauritz, småbr., 400, 400
 Rekdal, Hans R, gbr., 500, 300
 — Rasmus H kårkm., 4600, 350
 Ræstad, Adolf, arb., 200
 — Martin, arb., 200
 Seljefflot, Albert, arb., 600
 — Lars, småbr., 2300, 525
 Sellereite, Elling, gbr., 4500, 675
 Strand, Brit, arb., 750
 — Helga, arb., 825
 Søvik, Ole K J, arb., 800
 Tomrefjordens Handelslag, A/s, disp. M H
 Reitan, landh. & dampsk. eksp.
 Tomren, Elias P, småbr., 3300, 600
 — Hans O, gbr., 6000, 525
 — Ingvar O, småbr., 2000, 775
 — Iver K, gbr., 4100, 450
 — Johannes K, småbr., 2000, 1025
 — John K, arb., 500
 — Karen I, kårkone, 5500, 325
 — Klaus I, arb., 375
 — Klaus P, arb., 200
 — Kristen P, småbr., 250
 — Kristoffer A, gbr., 8600, 450
 — Mathias S, gbr., formue 4400 kr.
 — Nils R, poståpner, 11,500, 1850
 — Olav O, konfeksjonsfabrik, 4000, 5150
 — Ole J, kårkm., formue 2600 kr.
 — Ole K, gbr., 7900, 400
 — Oskar O, arb., 1250
 s Notlag, notbas gbr. Kristoffer A Tomren
 Valde, Einar, arb., 900
 Vik Notlag, notbas gbr. Iver Ræstad
 Visnes, Olav, arb., 875
 Øverås, Malvin, arb., 650

Postadr.: Vestnes

- Åmelfot, Lars, småbr., 3000, 925
 Aas, A L, løytnant, 14,400, 1735
 — Alv Andersen, arb., 100, 450
 — Anders K kårkm., 5000, 325
 — Anders R, arb., 7800, 475
 — Erik R, småbr., 3100, 625
 — Hans R, arb., 3000, 250
 — Johan J, gbr., 12,000, 1325
 — Johan R, gátbygger, 5600, 900
 — John E, pens., 300, 775
 — Kristoffer B, fotograf, 13,800, 875
 — L B, lensmann, 43,000, 6500
 — Lars E, gbr., 9900, 550
 — Lasse E, gbr., 5500, 850
 — Marit A, gbr., 14,900, 875

OLUF BJØRNESETH & CO A/S
 HENR. MAGNUS S.S.
COLONIAL ENGROS **BERGEN**

- Aas, O H, fenrik, 16,000, 3150
 — Pelsdyrfarm (A Hauglum, Aalesund)
 — Rasmus A, gbr., 11,900, 750
 — Rasmus J, småbr., 7000, 475
 — Rasmus R, arb., 1000, 500
 — Sigrid, kårkone, 275
 Aase, Karsten, arb., 225
 Aasgjerde, Ole L, arb., 3600, 550
 Aleksandersen, Johan, gbr., 1100, 275
 Almås, J G, landh., 1125
 — K H, landh.
 Andersen, Magda, lærerinne, 2375
 — Ola, gbr., 11,100, 675
 Angedal, Ivar, småbr., 900, 450
 Bårdsnes, Anders O, småbr., 4500, 550
 — Anders O, arb., 225
 — Gudrun N, arb., 775
 — Nils K, gbr., 5800, 950
 — Ole K, småbr., 3200, 550
 — Rakel H, renten., 8000, 300
 — Rasmus N, arb., 400
 — Sivert G, gbr., 12,400, 1400
 Barstein, Jakob, småbr., 175
 Berg, Aagår, chauffør, 550
 — Thomas, arb., formue 3000 kr.
 Birkeland, Sverre, snekker, 400
 Bjerke, Lorentse, arb., 225
 Boli, Sigrid, arb., 800
Brastad L jr & Sønn, (L Brastad jr.
 og Leif Brastad, treskibsbyggeri, opha-
 lingslipp og smedeverksted, 1500, 1325
 Brastad Sagbruk (gbr. Nils Brastad og båt-
 b. L Brastad jr.)
 Brevik, Elisa, arb., 2000, 200
 Bruaset, O, rentenist, 4000, 125
 — O, A/s, best. O Bruaset, landh., 370
 — Ingvar O, gbr., 3800, 550
 Bueide, Knut båtbygger, 300, 925
 Buvik, Ellert, arb., 225
 Bäckström, Svante, småbr., formue 1900 kr.
 Børresen, Amalie, pens., 19,300, 2250
 Dahl, Ole N, smed, 3500, 300
 Domås, Kristoffer H, gbr., 5500, 800
 — Lars A, arb., 2600, 675
 — Peder H, gbr., 900, 500
 Eidhammer, Baard, skom., 500, 550
 — Nils K, gbr., 5400, 500
 — Olaf, gbr., 12,500, 600
 Eikenes, Arne, småbr., 800, 200
 Ekre, O M, lærer, 800, 3750
 Ellefsen E W, småbr., 5600, 225
 — J Dons, pens., 7900, 4150
 Engvik, Anton, pens., 2400, 3475
 Eriksen, Anton, arb., 300,
 Espe, Margit, arb., 375
 — Martin, arb., 225
 — Olav, arb., 500
 — Sverre, arb., 400, 325
 Evstad, Iver, gbr., 5700, 625
 Fagervik, Magne K, arb., 875
 Fiksdal, Anders, arb., 675
 — Astrid O, arb., 475
 Fiksdal, Bernt, småbr., 6100, 200
 — Jakob O, arb., 3000, 250
 — Ole S, gbr., 400
 Fjørstad, Ole S, gbr., 12,000, 875
 Flate, Børge B, rentenist, 13,000, 450
 — John B, gbr., 18,500, 750
 — Kristen B, gbr., 8200, 875
 — Mari, kårk., 1000, 300
 — Petter, småbr., 11,900, 225
 — Sagbruk (gbr. John B Flate)
 Frisvold, Magny, arb., 850
 Frostad, Einar K, arb., 175
 — Kristoffer, småbr., 5000, 150
 — Martin K, arb., 300
 — Mons P, småbr., 4500, 350
 — Sivert K, arb., 175
 Frøseide, Erling, arb., 800
 Frøysa, I O, landh. og skredderm., 15,300,
 2150
 Fureland Mølle, 1900, 990
 Furland, Einar, arb., 275
 — Inger, arb., 400
 — Johan E, småbr., 3400, 700
 — Ludvik E, småbr., 1700, 225
 — Nils H, gbr., 6300, 850
 — Ole E, småbr., 4900, 600
 — Sverre J, arb., 200
 Fyhri, Karl W, kontrollør, 1910
 — Throne, telefonist, 4600, 390
 Førde, G Thv., lærer, 3600
 Gjeitnes, Alfred, gbr., formue 5600 kr.
 Gjelsten, Gunnar M, gbr., 4400, 400
 — Knut, lærer, 800, 2000
 Gjerde, Borghild S, arb., 300
 — Knut S, gbr., 700, 600
 — Kristoffer M, arb., 850
 — Kristoffer N, arb., 250
 — Mads O, småbr., 1000, 675
 — Nils M, arb., 850
 — Nils P, småbr., 5200, 400
 — Peder N, arb., 300
 — Sivert E, gbr., 10,300, 675
 — Sverre, veivokter, 1350
 Goldstad, Johannes, arb., 200
 Gordon, Anders, arb., 175
 Gravdehaug, Alfred, småbr., 1600, 800
 Håset, Hanna, arb., 525
 Halkjelsvik, Sverre, arb., 400
 Hals, Ole, chauffør, 2800, 300
 Helland, Einar O, båtbygger, 500, 725
 — Gunder, gbr., 9200, 450
 — John, landh., 100, 450
 — John B, gbr., 10,000, 1075
Helland, Lars, møbelverksted, fabr. av
 dører og vinduer, 4000, 1125
 — Lars J, pens., 25,100, 1750
 — Olaf O, gbr., 12,500, 700
 — Ole I, gbr., formue 1600 kr.
 — Petter J, gbr., 4100, 425
 Helseth, Anders, arb., 450
 — Ragnhild, småbr., 8600, 1275
 Henriksen, Natalie, arb., 625

DE GODE KAFFESORTER - MØRE KJØPMÆNDS

Hofset, Petter, småbr., 200, 275
 Hogås, Oskar, arb., 675
 Hogset, Jonas T, arb., 400
 Holand, Harald, lensm.betj., 2125
 Holm, Johanne, renten., 21,500, 750
 Hostad, Selma, arb., 675
 Hovde, Olav, arb., 1150
 Hustad, Ester, arb., 725
 Hoegh-Kielland, Hjalmar, distr.læge, 2450
 Hølgenes, Ole, småbr., 200
 Iversen, Stener, arb., 16,000, 700
 Jakobsen, Erik, arb., 4800, 1400
 Johnsen, John, arb., 5000, 400
 Kjeldnes, Gurianna, småbr., 2500, 350
 — Ingvald K, arb., 325
 Kjelsvik, G R, småbr., 1000, 700
 — Gudbrand, arb., 400
 Kjersem, Andreas J, arb., 500, 400
 Kjøbstad, Eilert, arb., 650
 — P, konfeksjonsfabrikk, 4000, 1050

P. KJØBSTAD

KONFEKSJONSFABRIKK

Finere Herrekonfeksjon

Telegr.adr.: Kjøbstad, Rikstelefon 31

Knudsen, Anton, småbr., 1600, 275
 Krogset, Kristoffer, arb., 825
 — Mads M, arb., 425
 Langsten, Hans N, kårn., 2500, 300
 — Lars L, renten., 3000, 200
 — Ludvik S, arb., 275
 — Nils H, gbr., 4200, 500
 — Sivert L, kårn., 1300, 275
 Larsen, K S, eksp.dt., 750
 — Leonard, arb., 475
 — Reidar, arb., 2700, 525
 Lervik, Børge P, småbr., 1200, 200
 — Olaf K, gbr., 6100, 425
 — Olaf O, småbr., 625
 Lid, Anders O, gbr., 10,900, 700
 — Anders R, småbr., 6000, 675
 — Andrias, arb., 275
 — Ane P, arb., 275
 — Iver I, arb., 250
 — Iver S, arb., 300
 — Jakob P, småbr., 3300, 600
 — Kristian, arb., 325
 — Kristian L, arb., 225
 — Lars S, gbr., 11,500, 775
 — Nils I, småbr., 2800, 375
 — Nils L, arb., 200
 — Olaf I, arb., 300
 — Ole A, småbr., 3900, 450
 — Ole S, småbr., 4200, 475
 — Oleanna, småbr., formue 700 kr.
 — Petter A, kårn., 225
 — Ragna A, arb., 850
 — Ragnhild, arb., 800
 — Rasmus A, arb., 300

Lillebø, Johan J, arb., 275
 Lundgren, Karl, arb., 300
 Løvdal, Albert M, småbr., 1900, 425
 — Binar E, arb., 575
 — Iver J, arb., 425
 — Johan A, gbr., 4800, 725
 — Mikal A, kårn., 400, 325
 — Olianna, arb., 300
 — Sivert K, småbr., 3200, 775
 Måndes, Ragnhild, lærerinne, 1525
 Mistfjord, Albert S, arb., 525
 — Alfred, arb., 1000, 500
 — Anders, kårn., 5300, 300
 — Anders A, gbr., 9800, 950
 — Chr. A, gbr., 24,000, 900
 — Edvard A, gbr., 4200, 575
 — Edvin S, forp., 1200, 750
 — Fredrik L, gbr., 24,800, 975
 — Joakim, arb., 250
 — Lasse, kårn., 3200, 625
 Mogstad, Marta, småbr., 7300, 300
 Mørk, Ole, arb., 800
 Nakken, Agnes A, arb., 600
 — Anna, A, arb., 525
 — Elias A, småbr., 3100, 550
 Nerhus, Tore, småbr., 8400, 675
 Nerland, Anna, arb., 325
 Nielsen, A N, sognepr., 5825
 Nordeide, Knut A, småbr., 1100, 250
 Nygård, Bjørn, arb., 600
 Petersen, Albert Thorleif, distr.læge, 6450
 Ramstad, Laurits O, arb., 2700, 425
 — Ole O, gbr., 3800, 550
 Reitan, M, handelsbest., 2375
 Remmen, Alf, arb., 500
 — Edvard A, gbr., 5700, 250
 — Otto A, gbr., 7600, 800
 — Petter N, gbr., 4900, 600
 Rian, Hans J, gbr., 3300, 475
 Romsdals Tuberkulosehjem, best. Annie
 — Lund Jensen
 Rostad, Anna, arb., 550
 Rødven, Paul, handelsbest., 2325
 Røsek, Holgerd, arb., 200
 Salthammer, Hans L, landhandler, 1500, 650
 — Jakob, kjører, 4000, 650
 — Johan L, båtbygger, 550
 — Kristoffer K, gbr. og båt., 4100, 200
 — Lars H, gbr. og båt., 5200, 575
 — Matias J, gbr., 6800, 425
 Sande, Martin, arb., 200
 — Ole, gbr., 2200, 475
 Sandnes, R P, småbr., 5000, 150
 Sandvik, A, båtbygger, 325
 Sandøy, Pauline, arb., 200
 Selnes, Edvard K, småbr., formue 1200 kr.
 — Emil K, arb., 575
 — Kristoffer K, arb., 500
 — Ole A K, småbr., 2900, 400

Sivertsen, Karen, kolonialforr., 450
 — Rolf, arb., 400
 — T, baker, 1000, 1200



brukes fra Nordkapp til Lindesnes

Sivertsen, Trygve, arb., 225
 Skår, A, lærer, 8000, 3775
 Skavnes, Bjørn, arb., 2600, 625
 — John, arb., 4000, 850
 — Knut R, småbr., 7300, 225
 — Ole O, småbr., 5400, 400
 — Rasmus O, gbr., 10,100, 625
 Skeide, Olav, arb., 375
 Skeidsvoll, Torstein A, pens., 4000, 3050
 Slutås, Ottar, arb., 850
 Småge, Emma, arb., 175
 Solem, Marta, arb., 225
 — Ragna, arb., 325
 Solvang Hotel (Jørgine Stensager)

SOLVANG HOTEL

VESTNES

Innehaver fru Stensager
 ISTE KLASSES HOTELL

Rikstelefon

Steffensen, Gerda, rentenist, 19,200, 475
 Stensager, Jørgine, hotelleier, 1100, 1000
 Stenødegaard, Anders O, gbr., 6300, 1625
 — Andreas P, gbr., 5800, 475
 — Dagrunn, arb., formue 5500 kr.
 — E, båtbygger, 4200, 475
 — Hans K, arb., 325
 — John K, arb., 200
 — Knut H, gbr., 7800, 575
 — Lars H, gbr., 4600, 750
 — Sigurd L, arb., 100
 Stokkeland, Anders L, småbr., 4100, 950
 — Anne, kårk., 150
 — Aslaug, poståpner, 1800
 — Kristian, gbr., 57,200, 2325
 — Lasse P, kårk., 16,500, 325
 — Mikal, arb., 225
 — P O, småbr., 3700, 250
 — Peder L, gbr., 1300, 650
 — R, pens., 1400, 2150
 Strømme, Olav, skolebest., 3500, 4725
 Sunde, Erhard, arb., 275
 Sæther, Mathias P, småbr., 1500, 775
 Sævareid, H J, småbr., 700, 300
 Sørås, Bård B, arb., 800
 — Bergliot, arb., 425
 — Bjørn, småbr., 1100, 300
 — Brynjulf, arb., 250
 — Erik O, gbr., 14,000, 1175
 — Hans, arb., 2000, 150
 — Hilmar, gbr., 2900, 525
 — John J, gbr., 51,900, 1550
 Talberg, Olav, gbr., formue 7400 kr.
 Tauterø, Anders L, gbr., 2000, 275
 Tomrefjordens Handelslag, 1200, 260
 Tomren, Elias M, gbr., 1500, 225
 — Gudrun P, arb., 400
 — Peder P, småbr., 475
 — Petter K, småbr., 5600, 675
 — Petter P, arb., 225

Trondsen, Mikal, skipper, 5100, 575
 Uren, Hanna, arb., 275
 — Laurits, småbr., 1000, 375
 — Peder O, småbr., formue 3500 kr.
 — Peder P, arb., 400
 — Petra, arb., 800
 Vadseng, Sofie, jordmor, 775
 Vadstein, Emma, arb., 275
Vestnes, Alb., malerv., bensin, bilrekv.,
 sykkelforr., agentur & komm., 8000, 1200
 — Anders H, pens., 475
 — Anders Olsen, gbr., 7200, 450
 — Andreas A, gbr., 4200, 200
 — Bjarne, arb., 200
 — Brandforsikringsselskap, opr. 1865, form.
 L Misfjord, kass. gbr. L K Ellingseter
 — Gamlehjem, best. Ane Meland
Vestnes Handelsforening, a/s,
 forr.lører Paul Rødven, landh., 29,500, 430
 se annonse
 — Hans O, gbr., 6600, 550
 — Hotel (frk. Anne Øveraas)
 — Hilmar A, arb., 400, 400
 — Johan J, arb., 3000, 550
 — Karl O, arb., 300
 — komm. Kraftverk, driftsbest. landh. O L
 Vike
 — Konrad, arb., 250
 — Lars K, smed, 6500, 400
 — Nils K, gbr., 2000, 300
 — Ole J, småbr., 5500, 400
 — Oluf S, båtbygger, 2600, 375
 — Rasmus S, arb., 300
 — Samson S, arb., 325
 — Sparebank, opr. 1863, forv.kap. 1/1 1933
 1,362,000 kr., form. i dir. gbr. Lars P Ner-
 heim, kass. gbr. K Stokkeland, 128,600,
 3125
 Wetteland, Lea, sturm., 1450
 Vik, Arne L, arb., 300
 — J M, agent, 12,900, 2700
 — Johan A, båtbygger, 650
 — John M, arb., 2000, 200
 — Knut A K, småbr., 2700, 200
 — Knut Larsen, småbr., 2500, 350
 — Lars A, arb., 7000, 475
 — Martin M, arb., 250
 — Mathias O, konfeksjonsfabrik, 3600, 1925
 — Olaf M, tilskjærer, 900, 725
 — Ole Olsen, småbr., 4900, 500
 — Peder Johnsen, småbr., 700, 325
 — Peder L, arb., 1025
 — Peder P, gbr., 6900, 600
 — Peder P, arb., 400
 — Sevrin K, småbr., 200
 Vike, Beret, arb., 300
 Villa, Hans, småbr., 5800, 450
 — Kristoffa, arb., 2000, 225
 — Kristoffer, skredderm., 18,000, 575
 Vollen, H P, småbr., 1900, 800
 Wullum, Olaf, arb., 3600, 1125
 Ytreberg, Lars, gbr., 4700, 475

Ødegård, Bård H, gbr., 7200, 900
 — Ivar S, arb., 250
 — Ivar S, arb., 175
 — Kristen, arb., 200
 — Olav S, arb., 125
 — Signe, gbr., 1300, 350
 Østerbø, Gudrun, sykepl.ske, 500
 Øverås, Anne, hotelleier, 2300, 600
 — Ole S, småbr., 1960, 550
 Øvstedal, Larsine, gbr., 5300, 500
 — Nils, inspektør, 2300
 Øye, Ole A. J, småbr., 1900, 575

Postadr.: Vikebukta i Romsdal

(se også Trestjord herred)

Anfinsen, F H, lærer, 1960, 4800
 Berild, Olav O, gbr., 4800, 450
 Christensen, N, slakter, 5600, 120
 Dahl, Einar, arb., 1025
 — Ingvar, arb., 800
 — Lasse, smed, 3200, 525
 Domås, Andreas C, gbr., 7700, 500
 — Chr. C, rentenist, formue 2600 kr.
 — K O, sogneprest, 8600, 1700
 — Kristen, arb., 325
 — Lars O, sogneprest, 13,600, 1325
 — Ole C, rentenist, 12,000, 125
 — Sagbruk (L O Domaas og K O Domaas)
 Frisvold, A J, gbr., 10,500, 1025
 — Hjalmar, skom., 350
 Gjermundnes, Anders L, båtfører, 3000, 750
 — Hilmar, arb., 700, 500
 — Johan P, gbr., 1400, 300
 — K P, arb., 550
 — Ole E, gbr., 18,500, 1100
 — P J, gbr., 18,400, 1175
 Heen, Fridtjof, arb., 425
 — Jørgen, gbr., 7400, 525
 Kaldhol, H, lærer, 560
 Kjersem, Karsten, arb., 300
 Kormeset, John L, skom., 3700, 425
 Kringstad, A O, gbr., 5100, 750
 — Olav A, gbr., 8700, 425
 Krogset, Anton, arb., 2000, 400
 — Hjalmar, arb., 625
 — Iver J, gbr., 10,900, 750
 — John A, arb., 350
 — L, arkitekt, 4060, 100
 — Lasse J, gbr., 6000, 1050
 — Mads M, gbr., 7100, 325
 — Mads O, gbr., 6000, 675

Krogset, Olav, arb., 625
 — Ole O, gbr., 600, 425
 — Ole Pedersen, gbr., 2900, 350
 — Peder L, gbr., 4600, 300
 — Torvald M, arb., 300
 Legernes, Anne L, gbr., 11,600, 375
 — Arne L, gbr., 10,100, 950
 — Chr. B, gbr., 12,800, 300
 — Johan L, gbr., 11,600, 775
 — John P, ekspeditør, 400
 — Lars L, gbr., 11,200, 950
 — Lasse O, kårn., 5000, 475
 — Marit A, kårkone, 8400, 125
 — Ola L, gbr., 17,300, 725
 — P L, poståpner, 12,400, 1850
 — Sagbruk (gbr. Chr. B Legernes)
 Leikarnes, B K, båtbygger, 1100, 900
 — Hilmar H, gbr., 9400, 1225
 — Ole K, arb., 700
 Lindset, Anton O, 5000, 150
 — Ole A, gbr., 7600, 800
 Nakken, Lars O, verksm., 3675
 Nordang, Arne, lærer, 4925
 Rypdal, Arthur, handelsbest., 2200
 — Kr., lærer, 4000, 3525
 Skjegstad, Martin, båtbygger, 250
 — Sivert E, gbr., 4300, 325
 Slåen, Ole T, gbr., 600, 725
 Storset, M O, best., 6000, 6700
 Talseth, Maurits, lektor, 1200, 105
 Vagård, Endre, fjøsmester, 3375
 Vik, Hans, gbr., 600, 425
 Vike, Bergitte P, kårk., 15,700, 675
 — Einar A, gbr., 8100, 575
 — Einar H, gbr., 4800, 350
 — Handelslag, andelsselsk., best. Arthur
 Rypdahl, landh., 3600, 100
 — Hilmar L, gbr., 9100, 400
 — Iver E, skom., 575
 — Karl J, lærer, 8500, 50
 — Kr. L, landh., 4000, 900
 — Lars O, gbr., 14,800, 575
 — Leif O, gbr., 2500, 650
 — Nils N, gbr., formue 6800 kr.
 — Ole L, forretningsf., 6100, 2750
 — Ole O, gbr., 8500, 550
 — Ole R, kårn., 5800, 325
 — Ole S, gbr., 16,200, 850
 — Sagbruk (landh. O L Vike)
 Øye, Ashjørn, lærer, 2500, 3275
 Øyen, Simone, husmor, 1400



„FAMILJE“ - den jevne husholdningskaffe

Veøy herred

247,14 km.², 2191 innb., Veøy, Holm og Vågstranden sogn, Veøy lensm.distr. og tingl. Romsdals sorenskr. Antall skylds. eiend. 354 med en samlet matr.skyld av 785 sk.mk. Gjennems.verdi pr. sk.mk. 2826 kr. — For budg.året 1933/34 utgj. den saml. ant. innt. 596,345 kr., form. 3,222,000 kr., fordelt på 887 skattydere, samlet herredsskatt 71,072 kr.

Postadr.: Aafarnes

Aafarnes, Kirsti, kårkone, 1500, 225
 Alfarnes, Arne T. småbr., 6800, 850
 — Thr., poståpner, 1475
 — Trygve, arb., 900, 400
 Årset, I, utsk.form., 25,000, 6050
 Åserud Pedersen, Inge, gbr., 250
 Bakken, Beret, gbr., 13,000, 425
 — Håkon, arb., 175
 — Jenny, arb., 300, 650
 Brokstad, Ingeborg, gbr., 12,300, 875
 Bølset, N, lensm., 49,800, 4200
 Dale, Borghild, arb., 300, 975
 — Ole S, håndv., 8200, 1875
 Einang, Johs., lærer, 3500
 Farkvam, Ole, gbr., 12,800, 1175
 Flor, Asbjørn, småbr., 3700, 825
 — Hermann, arb., 300, 275
 — Kari, kårkone, 600
 — Kr., løytnant, 3100, 2375
 — Marie, jordmor, 1000, 875
 Flovik, Ingebrigt, gbr., 11,400, 825
 — Knut, kårk., 3300, 625
 — Kristian, arb., 300, 450
 Flovikholm, Elise, gbr., 9100, 500
 Frisvold, Alfred, arb., 600
 Frøyset, Anton, kårk., 400
 — Asbjørn, arb., 1000, 700
 — Nils A, gbr., 7100, 475
 — Ole A, gbr., 13,500, 1250
 — Olav Evensen, arb., 300
 Gribbestad, Anne, arb., 300, 800
 — Haldis, arb., 300, 750
 — Trine, arb., 300, 800
 Hammer, Nikolai S, gbr., 3900, 625
 Hatlen, Olav, arb., 300, 1050
 Herje, Adolf, arb., 600, 1050
 — Elise, småbr., formue 800 kr.
 — Kristian K, småbr., 300, 825
 — Ola K, gbr., 3400, 2100
 — Ole Halvorsen, gbr., 10,700, 450
 — Oskar S, gbr., 5000, 450
 — Sivert A, kårk., 250
 — Trond I, småbr., 6600, 925
 — Møllé (Ole K Herje)
 — Sagbruk (gbr. Ole Halvorsen Herje og gbr. Peder Slemmen)
 Hoem, Kristian, best., 400
 Holm, A O, A/s, disp. Kristian Holm, landh.
 — Albert, gbr., 4300, 1325
 — Erik H, kårk., 4500, 600
 — Hallvard, gbr., 18,100, 1475

Holm, Johan, gbr., 1200, 550
 — Magnus, småbr., 2100, 550
 — Marit O, kårkone, 800
 — Ola O, gbr., 8100, 1100
 — Peder O, gbr., 19,700, 1550
 — Telefonselskap, A/s, best. gbr. og sersj. Peder Slemmen
 Holmen, Ola, gbr., 1400, 1200
 Holmemstrand Notlag, A/s, form. gbr. Knut Strømme, formue 8000 kr.
 Holmemstrandens Telefonselskap, A/s, opr. 1918, best. gbr. Ivar Aarseth
 Holseter, Tønnes, småbr., 900
 Indergård, Aslak, gbr., 14,300, 1275
 Korsan, Emma, pens., 5800, 1100
 Krogset, Kari, kårkone, 900, 375
 — Knut O, gbr., 10,600, 700
 — Olaf, kårk., 275
 Kvernberg, Margrete, arb., 300, 950
 Langnes, M, løytnant, 3800, 2450
 Mittet, Harald H, småbr., 1200, 625
 — Petrine, arb., 300, 900
 Morsund, P O, lærer, 10,000, 3775
 Nerland, Markus, arb., 300, 625
 Rydjord, Anders, gbr., 10,400, 1100
 — Anton, gbr., 15,100, 625
 — Ingeborg, arb., 300, 500
 — Knut P, gbr., 4100, 1050
 — Kristian N, gbr., 5500, 550
 — Magnus P, småbr., 1075
 — Nils N, gbr., 1900, 675
 — Ola N, gbr., 7700, 975
 — Solveig, arb., 300, 1050
 — Sverre, arb., 300, 625
 Sande, Anton, gbr., 19,500, 1625
 — Marta, pens., 9200, 500
 Sandnes, Ingeborg, kårkone, 3500, 400
 — Knut S, kårk., 3900, 425
 — Knut Sev., småbr., 4800, 400
 — Leif, arb., 300, 725
 — Olaf K, gbr., 8000, 1625
 — Torstein, kårk., 2000, 300
 — Ole Nerhagen, gbr., 4600, 1200
 Seljevold, Arnolda, gbr., 4900, 550
 — Arthur, håndv., 1000, 400
 — Jørgen, landh., 28,400, 900
 — Petter, gbr., 15,700, 700
 — Sigurd, gbr., 9300, 1025
 Skeistrand, Anne, arb., 300, 325
 Slemmen, Anton A, arb., 175
 — Elling A, kårk., 1000, 1700
 — Gjertine, gbr., 6300, 300
 — Ingemann, arb., 6300, 1350

Bennett Reklame & Annonsebyrå a.s Trondheim

Vi har dyktige tegnere og står til tjeneste med utkast og overslag.

Slemmen, Knut P, kårn., 400
 — Kristoffer, gbr., 4800, 750
 — Marit, arb., 300, 775
 — Peder A, gbr., formue 7500 kr.
 — Peder E, småbr., 1500, 925
 — Peder I, småbr., 7200, 550
 — Søren K, gbr., 32,000, 300
 — Peder Herje, gbr., 29,300, 3250
 Solibø, Jørgen, gbr., 3000, 1200
 — Klara, arb., 500
 — Synnøve, arb., 300, 1025
 Stenså, Kristian, gbr., 11,500, 1400
 Strand, Inga, arb., 300, 450
 — John, småbr., 2600, 325
 — Lydia, gbr., 5400, 475
 — Ole M, håndv., 925
 — Ole T, kårn., 1000, 500
 — Seriana, småbr., 3600, 950
 Strømme, Gudrun, arb., 300, 1025
 — Knut, gbr., 525
 Soløbet, Ingeborg, sykepl.ske, 1000
 — Ole O, småbr., 700, 525
 Veøy Sparebank, opr. 1859, forv.kap. 1/1 1933
 920,000 kr., form. i dir. gbr. Jøn Kolstad,
 kass. gbr. Ola Hammervold, 106,000, 1425
 Via Notlag, A/s, form. gbr. Knut Rydjord,
 formue 10,000 kr.
 Viken, Marie, arb., 500, 250
 Vikhagen, Arnulf, arb., 800
 Øverbø, Anders, gbr., 9800, 200
 — Lars, kårn., 400, 575
 — P L, landh., 8400, 800

Postadr.: Mittet

Bergsvik, Paul P, bestyrer, 2350
 Dale, Anna J, gbr., 6400, 1100
 — Anton A, småbr., 1100, 625
 — Erik J, gbr., 7700, 1350
 — Hallvard K, gbr., 5100, 775
 — Hans I, gbr., 3400, 525
 — Iver I, kårn., 800, 325
 — Jørgen J, håndv., 3800, 500
 — Jørgen P, gbr., 4600, 850
 — Knut I, gbr., 3400, 850
 — Knut O, gbr., 4400, 675
 — Knut P, renten., 8000, 475
 — Kristian K, gbr., 3800, 750
 — Mathias J, arb., 300
 — Nils K, gbr., 8300, 775
 — Olaf O, gbr., 9400, 850
 — S landh.
 Grip, Konrad, renten., 7600, 475
 Grovanes, Peder A, småbr., 2000, 550
 Hole, Edvart, gbr., 2500, 525
 Holm, P K, småbr., 2500, 650
 Korkestrand, Laurine, småbr., 4000, 400
 Langset, Mari, gbr., 18,200, 800
 — Sevrin, håndv., 3600, 125
 Lysånes, Elling, småbr., 3500, 500
 Mittet, Anna A, gbr., 9500, 600
 Mittet, Bernhard N, gbr., 3500, 775
 — Erik K, småbr., 3100, 550

Mittet, Gjertrud I, gbr., 9500, 1050
 — Hallvard K, gbr., 6800, 1150
 — Hans J, kårn. formue 7900 kr.
 — Iver I, gbr., 10,800, 1400
 — John T, poståpner, 4100, 1450
 — Lars P, gbr., 3600, 1175
 — Martinus, gbr., 24,000, 1375
 — Nils J, kårn., 200
 — Ole J, småbr., 3000, 575
 — Ole O, gbr., 9700, 1175
 — Peder Alfred, gbr., 1500, 775
 — Peder H, kårn., 375
 — Peder O, småbr., 1300, 700
 — Peder P, d. e., gbr., 18,600, 2325
 — Peder P, d. y., gbr., 5700, 1125
 — Sagbruk (gbr. Sevrin Langseth)
 — Sofie P, småbr., 1800, 350
 — Torstein, pens., 1000, 2700
 Mittelstrand, Tomas, småbr., 3000, 1950
 Mork, Iver I, småbr., 250
 — Marie, gbr., 9300, 400
 — Olaf, gbr., 9200, 875
 — Ole O, gbr., 6900, 750
 Myklebust, Chr., lærer, 3600
 Olsen, A L, landh., 4100, 1775
 Sletfjerding, Lars O, gbr., 5300, 500
 Staurset, Edvart P, småbr., 525
 — Iver E, gbr., 6500, 1075
 — Just P, gbr., 3500, 550
 — Kristian J, gbr., 6400, 800
 — Ole P, arb., 1200, 225

Postadr.: Nesjestranda

Aamot, W C, marineloitnant, forfatter og
 gbr., 13,000, 1300
 Aarset, Anna, renten., 4700, 400
 — Iver P, gbr., 21,900, 1075
 — Olaf H, gbr., 26,000, 1300
 Berg, Ane, kårkone, 2900, 325
 — Hans K, gbr., 24,500, 2225
 — Knut H, kårn., 2800, 325
 — Ottar, gbr., 28,900, 1675
 — Peder K, arb., 4000, 325
 Bergsvik, Anders P, gbr., 26,300, 2525
 — Erik, håndv., 2500, 400
 — Peder K, gbr., 38,000, 1900
 Brevik, Albert, håndv., 400
 Engeset, A, arb., 175
 Flovik, Einar, håndv., 425
 — Hallv. gbr. og trelasthdl., 71,600, 3325
 — Just O, gbr., 14,300, 850
 — Ole J, kårn., 2100, 300
 Flovikholm, Kristian, arb., 1100, 600
 — Lars, kårn., 4500, 400
 — Nils, landh. og trelastforr., 13,200, 1100
 — Ole, gbr., 18,200, 1450
 Gribbestad, Hans, gbr., 22,800, 1375
 — Ingebrigt, småbr., 3700, 475
 — Ole, gbr., 15,300, 1100
 Havnevik, Dampsag og Tøndefabrik (landh.
 N Flovikholm)
 Hegnes, Erik A, gbr., 9800, 1275



„JAVA 1 B“ - den kræsnes kaffe

- Hegnes, Lars O, gbr., 20,000, 1425
 Horsgaard, Jakob I, småbr., 1500, 525
 — Lars L, ytre, gbr., 18,200, 1350
 — Lars L, indre, gbr., 9800, 1375
 — Lars O, kårn., 225
 — M A/s, disp. Martin Horsgaard
 — Martin, småbr., 300, 725
 — Ole I, håndv., 900, 800
 — Ole O, kårn., 150
 — s Tøndefabrik (gbr. Martin Horsgaard)
 Kragset, A, sogneprest, 3450
 Lillevik, Knut, småbr., 900, 1175
 — Knut K, arb., 575
 — Kystolf, småbr., 525
 — Olaf, småbr., 500, 200
 — Ole K, gbr., 1100, 1225
 — Trond L, arb., 650
 Malo, Johan, arb., 900, 1250
 — Kristoffer T, gbr., 27,400, 1600
 — Mads O, gbr., 34,400, 1525
 — Ole P, gbr., 9100, 525
 — Peder, kårn., 2300, 1300
 — Peder T, arb., 1525
 — Theodor, arb., 2200, 675
 Malones, Erling, arb., 400
 — Kristian, arb., 925
 — Martin, arb., 400
 — S, arb.best., 2000, 2050
 — Sigfred, arb., 250
 — Sivert, småbr., 1500, 750
 — Sivert, kårn., 2000, 300
 — Sivert Sørensen, arb., 1325
 Misfjord, Fredrik, pens., 7100, 4275
 Nesje, Eli, gbr., 9100, 375
 — Gudrun, lærerinne, 4500, 3225
 — John K, gbr., 5700, 1125
 — Jørgen J, småbr., 200
 — Kasper, håndv., 800, 575
 — Knut A, gbr., 18,900, 775
 — Knut S, småbr., 10,400, 1050
 — Lars P, småbr., 1175
 — Lasse H, gbr., 5500, 600
 — Lasse S, kårn., 6000, 550
 — Nils P, småbr., 1200, 425
 — Ole O, gbr., 14,200, 1650
 — S A, utsk.landm., 33,500, 5975
 — Sivert L, gbr., 29,200, 1300
 — Tron K, gbr., 6300, 925
 — Peder Flovik, gbr., 10,500, 1550
 Nesjestranda Samvirkelag, best. Paul P Bergsvik, landh., 18,000, 900
 — Sparebank, opr. 1913, forv.kap. 1/1 1933 280,779 kr., form. i dir. gbr. Olaf H Aarset, kass. gbr. H K Berg, 50,400, 300
 — Telefonsamlag, A/s, best. Halv. E Flovik, Nilsen, Harald, håndv., 4200, 700
 Nordstrandens Telefonselskap, A/s, form. gbr. Ivar Aarset
 Nyjord, Hans, arb., 2000, 175
 Næsje, N, revisor, 22,700, 3900
 Reitan, Marit, gbr., 10,300, 1150
 Røseberg, Mourad, håndv., 800
 Sekkenes, Petter, arb., 600, 475
 Solheim, Hans, kårn., 3100, 775
 — Knut H, småbr., 4600, 675
 — Martin, arb., 500, 600
 Solheimdal, Peder, gbr., 8000, 850
 Stenså, Knut N, gbr., 6200, 1200
 — Nils, kårn., 2100, 1150
 — Sagbruk, A/s, disp. Erik Bergsvik, sagbruk- & trelastforr., 700
 Søsnes, Anna, kårkone, 375
 — Knut M, gbr., 12,900, 2050
 — Kr., poståpner, 1700, 2400
 — Kristian, postbud, 950
 — Sigfred, gbr., 14,100, 2125
 — Telefonselskap, A/s, form. Kristoffer Søsnes
 Vågseter, Andreas, småbr., 1000, 875
 — Anton, gbr., 12,200, 1150
 — Laurits, småbr., 1175
 — Peder K, småbr., 6300, 925
 — Arne Olsen, arb., 600, 325
 Vestad, Anders J, småbr., 350
 — Jørgen, håndv., 225
 — Sten I, småbr., 1300, 450
 Vik, Lasse, landh., 3000, 275
 — P L, utsk.landmåler, 3100, 5100
 Vikhagen, Ola, lærer, 1000, 3525
 — P, fenrik, 800, 2375
 Ødegård, Ole O, gbr., 1103, 1175

Postadr.: Rødven

- Andal, Per, gbr., 8400, 2675
 Brevik, Herman, gbr., 500
 — Ingvar M, arb., 525
 — Julius, arb., 725
 — Mathias, gbr., 800, 950
 Dale, Iver P, kårn., 350
 — Ole I, gbr., 6000, 1825
 — Peder I, gbr., 800, 1750
 Dalset, Anders L, gbr., 28,900, 1375
 — Ingebrigt, gbr., 400, 650
 — L, utsk.form., 1800, 6600
 Gjerstad, Mathias, kårn., 400
 — Peder M, gbr., 9800, 1250
 Hammervold, Anna L, småbr., 500, 500
 — Beret, kårkone, 1500, 375
 — Jakob, gbr., 7900, 650
 — Ola B, gbr., 9000, 2125
 — Olav I, gbr., 3100, 1550
 — Petter K, småbr., 450
 Harvold, Marie, arb., formue 2000 kr.
 — Mikal, gbr., 2400, 350
 — Ole I, gbr., 5200, 825
 — Pauline, kårkone, 1200, 300
 Holm, Ingvar, gbr., 3800, 250
 Hunnes, Astrid, arb., 525
 — Bjarne, gbr., 13,300, 1325
 — John J, bestyrer, 3000, 1575
 — Lars L, gbr., 10,800, 1000
 — Lars L, kårn., 1000, 175
 — Marit P, gbr., 14,800, 1275
 — Ole H, renten., 10,800, 600

Korsan, Emilie, gbr., 11,600, 1725
 Landre, Beret, småbr., 1300, 300
 — Einar, sagbruk, trelastforr., 700, 900
 — I O, fenrik, 13,100, 2525
 — Marit, pens., 675
 — Ole, lærer, 4600, 3350
 Lybergsvik, K & Co. (Kristen og Knut Lybergsvik), landh.
 — Knut, arb., 575
 — Kristen, arb., 300, 225
 — K & Co., 200, 100
 — Mathea, arb., 500, 150
 — Ola K, småbr., 1600, 1225
 Mølmen, Hans, gbr., 6200, 875
 Nerland, Lars, renten., 24,200, 825
 — Søren, kårn., 1200, 200
 Opdal, Lars, gbr., 16,800, 1175
 Ottestad, Ingebrigt, gbr., 5900, 725
 — Leif, gbr., 7200, 675
 — Marit, pens., 1950
 — Ole O, småbr., 525
 — Ole T, kårn., 350
 — Toralf, gbr., 2900, 775
 Ottestadvik, Mali, kårkone, 450
 Rødven bygdekai, 2000, 100
 — handelsforening, best. John Hunnes, landh., 9600, 700
 — Klara, kårkone, 1500, 275
 — Knut K, gbr., 8200, 1075
 Sandnes, Albert O, gbr., 3000, 700
 — E, utsk.landm., 9100, 5000
 — Lina, pens., 475
 — Ole R, kårn., 300
 Stangenes, L, poståpn., 7900, 1725
 Staurset, Kristian, småbr., 1700, 950
 Sæbo, Anne, pens., 1100, 575
 — Margit, gbr., 9700, 600
 Væø Brandforsikringsselskap, opr. 1841, form. i dir. gbr. Anders P Bergsvik, kass. gbr. og sersj. Ingebrigt Landre
 Øverland, Peder, gbr., 1700, 575

Postadr.: Sekken

Brudeset, John J, småbr., 2400, 725
 Eik, Anders J, gbr., formue 4000 kr.
 — Anton O, småbr., 4400, 750
 — Erik J, gbr., 41,400, 2225
 — Gyda, kårkone, 200, 450
 — Lars O, småbr., 3100, 925
 — Lasse, småbr., 9200, 675
 — Ole O, småbr., 2600, 550
 — Øyvinn, lærer, 375
 Engvik, Ingrid, kårkone, 7700, 475
 Fenstad, Ingeborg, gbr., 800
 Frederiksen, Bernt, pens., 3650
 Gåse, Rasmus, gbr., 12,400, 700
 Hansen, Erik, småbr., 2100, 3300
 Hjelvik, Erik, handelsm., 125
 Johansen, Anna, småbr., 1600, 550
 Kjersem, Henriette, pens., 725
 Lybergsvik, Ole K, småbr., 975
 Sekkenes, Bjarne, gbr., 12,800, 1575

Sekkenes, Johan J, landh., 8500, 1900
 — Just Jak., gbr., 9800, 775
 — Just Joh., gbr., 21,800, 2000
 — Knut H, arb., 1800, 525
 — Marie, kårkone, 7700, 225
 — Peder L, småbr., 5800, 400
 — Sivert, arb., 10,100, 325
 Sekkeneshagen, Matias, arb., 1100, 450
 Sekkeseter, Iver T, gbr., 7200, 450
 — Knut K, gbr., 16,900, 1400
 — Nils M, småbr., 3200, 1150
 — Ole H, småbr., 300, 900
 Seternes, Ole, småbr., 1800, 775
 Skovik, Arne H, småbr., 900, 400
 — Bornelius, småbr., 4100, 900
 — Hallvard A, småbr., 800, 850
 — Ole H, gbr., 3000, 950
 Solibø, Harald, småbr., 350
 — Karoline Halvorsen, arb., 3400, 125
 Storvik, Harald, småbr., 700, 1175
 — Ole, småbr., 225
 Vedalshaug, Karl, kårn., 1000, 200
 — Kristian K, småbr., 7000, 350
 — Mathias, småbr., 5400, 550
 Vestad, Anders E, gbr., 28,400, 1800
 — Anton T, småbr., 675
 — Bernhard I, småbr., 1500, 575
 — Edvard S, småbr., 1000, 475
 — Gunhild, småbr., 2600, 525
 — Kasper, fenrik, 925
 — Knut E, småbr., 2200, 825
 — Knut J, småbr., 8800, 425
 — Knut S, småbr., 725
 — Marit P, kårk., 13,400, 825
 — Martin K, pens., 3800, 2475
 — Olaf I, småbr., 3900, 800
 — Oluf O, småbr., 5300, 725
 — Svein H, gbr., 4400, 1175
 — Tobias H, småbr., 1900, 525
 Vike, Karl, lærer, 1000, 4125
 Vollan, Albert, småbr., 300, 575

Postadr.: Vågstranda

Bakken, Knut, gbr., 1300, 825
 Bjerling, Johannes, gbr., 33,600, 2075
 Bjerke, Arne, arb., 500, 1350
 — Brit, gbr., 6500, 300
 — Erling, arb., 300, 350
 — Johanne, arb., 300, 475
 — Marit, arb., 225
 — Mathias, gbr., 2800, 325
 — Ottar P, gbr., 5900, 625
 — Otto M, småbr., 1700, 425
 — Tomine, gbr., formue 500 kr.
 — Torvald, arb., 500, 450
 Brudeskar, John, gbr., 2200, 225
 Bø, Ingebrigt, småbr., formue 4400 kr.
 Dalset, Borghild, arb., 300, 500
 — Elly, arb., 300, 800
 Farkvam, Sigurd, gbr., 7400, 950
 Frandsvåg, Edvarda, arb., 275
 Gribbestad, Iver, håndv., 2200, 725



brukes fra Nordkapp til Lindesnes

- Haukeberg, Oskar, arb., 1425
 Helgestø, Anders, gbr., 5300, 700
 Hjelvik, Anna, arb., 200, 550
 — Anna M arb., 300, 275
 — Børge, gbr., 16,100, 1175
 — Edvart, småbr., 1600, 225
 — Karl K. gbr., 3900, 500
 — Knut K, gbr., 1200, 475
 — Marit L, gbr., 12,300, 775
 — Martha M, gbr., 2800, 225
 — Martinus, småbr., 600, 200
 — Olaf M, arb., 200
 — Ole B O, gbr., formue 6500 kr.
 — Ole P, arb., 175
 — Ottar E, gbr., 9200, 625
 — Otto O, gbr., 5200, 750
 — Peder L, gbr., 4000, 325
 — Peder O, småbr., 700, 400
 — Peder O, gbr., 8200, 775
 Hjellset, Inga, arb., 500, 975
 — Johan, gbr., 2800, 250
 — Karoline, pens., 1375
 Hoem, Karoline, arb., 300, 500
 — Katinka, arb., 300, 675
 — Marie, arb., 1500, 225
 Kjøset, Anders, gbr., 9000, 1500
 — Knut A, arb., 250
 — P A, gbr., 3800, 1875
 Kolstad, Hilda, arb., 300, 825
 — Johan, gbr., 13,300, 1575
 — Malene, gbr., 8800, 275
 Kormeset, Anna M, arb., 300, 475
 — Ingeborg, arb., 125
 — John, arb., 175
 — Karoline, gbr., 6900, 100
 — Mathias, gbr., 9300, 675
 Korsan, Emma, best., 14,900, 750
 Langva, Borghild, pens., 3000, 2050
 — Karen, pens., 3500, 1575
 — Olaf, arb., 300
 Lien, Hans, gbr., 700, 450
 Lund, Elias Strømme, gbr., 5900, 950
 Lundsbo, Knut Nilsen, gbr., 14,400, 525
 Malmedal, Ole, småbr., 700, 375
 Myklebust, Olav, lærer, 3475
 Nås, Sverre, arb., 175
 Nyhagen, Ole, gbr., 2900, 450
 Pedersen, Arnold, håndv., 4100, 325
 Reistad, Alette, arb., 300, 600
 — Alfred, gbr., 12,600, 1125
 — Brit K, arb., 200
 — David, gbr., 12,600, 1925
 — Elida Henriksen, arb., 175
 — Erik A, kårn., 1300, 350
 — Knut K, arb., 300, 650
 — Knut K, gbr., 5100, 850
 — Kristine, kårk., 2000, 750
 — Laurits, arb., 300, 1050
 — Olaf H, gbr., 14,400, 1200
 — Olaf O, gbr., 8900, 1050
 — Ole L, håndv., 2700, 575
 — Torvald, arb., 500, 1100
 Reistadbak, Anton, håndv., 18,500, 2700
 — Erik, gbr., 8400, 975
 — Ingvar, arb., 300, 675
 — Martin, håndv., 6500, 1775
 — Ole, småbr., 500, 300
 — Otilie, arb., 300, 850
 — Peder, gbr., 2400, 500
 — Torbjørg, arb., 300, 925
 Sira, Signe, arb., 300, 750
 Skålhavn, Lars, arb., 725
 — Sevrin, gbr., 4000, 550
 Solheim, Ivar, arb., 275
 Storvik, Magnus, arb., 300, 275
 Strand, Anton, arb., 400, 650
 — Erling, arb., 300, 750
 Straume, Anders, gbr., 7700, 850
 — Ashjørn, arb., 1100, 425
 — Håkon, arb., 200, 875
 — Jørgen, småbr., 1800, 425
 — Jørgine, arb., 300, 1175
 — Kristi, kårk., 300
 — Ole K, gbr., 9700, 1225
 — Ragnar, arb., 175
 — Sigvald, arb., 1400, 425
 — Trina, kårk., 300
 Sæth, Aagot, arb., 300, 325
 — Erik, småbr., 6400, 475
 — Inga, arb., 2900, 725
 — Ragnvald, best., 2600
 Talberg, Albert, arb., 250
 — Gunda, arb., 300, 325
 — Jørgen, håndv., 17,900, 1450
 — Knut K, arb., 4500, 1075
 — Mathias, småbr., 700, 700
 — Olaf J, arb., 3000, 1075
 — Olaf O, arb., 500, 1725
 — Ole J, gbr., 5400, 700
 — Ole K, gbr., 8100, 1025
 — Ole O, gbr., 2500, 750
 — Sigurd, småbr., 3100, 875
 — Thea, arb., 300, 600
 — Tomander, arb., 300, 1400
 Waage, T A, landhandel, 10,500, 875
 Våge, Karl A, gbr., 6900, 625
 — Marie, gbr., 6000, 275
 — Martin, gbr., 5500, 700
 — Ole R, gbr., 7200, 975
 — Sagbruk (gbr. Johs. Bjerring)
 Vågstrandens Landhandleri, A/s, best.,
 Ragnv. Seth, landh., 38,200, 3185
 Vestad, Anna A, arb., 300, 700
 Vik, Knut, småbr., 350
 — Ola, kårn., 1000, 275
 Vikås, Betsy, arb., 300, 600
 — David D, gbr., 700
 — David D, småbr., 825
 — Jenny, arb., 30, 325
 — O L, småbr., 1200, 600
 — Sevrin, småbr., 2200, 725
 Ødegård, Bård, småbr., formue 400 kr.
 — Eldrid, kårk., 500, 725
 Øverås, Marie, gbr., 4700, 900

Vigra herred

20.1 km.², 1157 innb., Vigra sogn, Haram lensm.distr. og tinglag, Nordre Sunnmøre sorenskr. Antall skylds. eiend. 120 med en samlet matr.skyld av 262 sk.mk., Gjennemsn.verdi pr. sk.mk 3231 kr. — For budg.året 1933/34 utgj. den saml. ant. innt. 184.545 kr., form. 1, 917.574 kr., fordelt på 413 skattydere, samlet herredsskatt 27.359 kr.

Postadr.: Roald

Aakernes, Ivar, småbr., 2600, 1190
 Aarset, Andreas, gbr. og fisker, 3500, 220
 Bjerkestrand, Torris, fisker, 1300, 510
 Bjerkes, Peder A. pens., 1600, 500
 Blindheim, Andr. O, fisker, 9200, 200
 — Andr. O A, gbr., 17.700, 690
 — Anna K, håndv., 120
 — Artur A, gbr. og fisker, 15.000, 590
 — Bernt A, gbr., 13.300, 820
 — Bernt J, gbr. og fisker, 8400, 770
 — Bernt Jørg., kårn., 5000, 300
 — Bernt O J, fisker, 1900, 210
 — E N, landh., 21.400, 1030
 — Elias Jak., gbr., 4600, 160
 — Elias Jørg., kårn., 26.000, 1100
 — Elias K, gbr. og fisker, 10.200, 590
 — Elias S, gbr. og fisker, 10.900, 340
 — Eyvind, fisker, formue 900 kr.
 — 's Forbruksforening, A/s, best. Jacob
 Blindheim, landhdl., 4300, 320
 — Hans N, gbr., 13.000, 780
 — Hans P, gbr., 13.300, 530
 — Helene N O, kårk., 100
 — Jakob H J, småbr., 6600, 510
 — sen, Jakob Jak., pens., 7000, 1100
 — Jakob K Jak., betj., 1100, 380
 — Johan N J, gbr., 16.000, 910
 — Jørgen B, gbr. og fisker, 10.900, 570
 — 's Kaiselskap, 3500, 600
 — Karl K, gbr., 14.000, 590
 — Karl S K, gbr. og fisker, 5800, 550
 — Karoline E, kårk., 0, 200
 — Lars E, fisker, 0, 330
 — Laurits N, gbr., 9100, 720
 — Nikkoline J, kårk., 9000, 500
 — Nils H, kårn., 5000, 150
 — Nils O, gbr. og fisker, 5300, 560
 — Olaf K, fisker, 1500, 160
 — Olav E, fisker, 300, 400
 — Ole B, småbr., 3200, 450
 — Ole E, gbr. og fisker, 7400, 400
 — Ole Ja., gbr., 8900, 840
 — Ole N, kårn., 250
 — Ole O, gbr. og fisker, 4300, 140
 — Oskar, bestm., 200
 — Petter J, håndv., 1000, 400
 — Ragna, lærerinne, 3230
 — Ragnvald O, gbr. og fisker, 2000, 460
 — Slip (Ragnv. og Nils Blindheim)
 Blindheimsvik, Arne O, fisker
 — Elias K, d. y., fisker, 170
 — H, A/s, disp. H A Blindheimsvik, landh.,
 5800, 650

Blindheimsvik, Hans, gbr., 9300, 330
 — Johannes A, fisker, 300
 — Martin A, fisker, 3400, 490
 — Olaf O, gbr. og fisker, 5200, 200
 — Sigurd, småbr., 2000, 280
 Dyp, Petter, gbr. og fisker, 5500, 180
 Fauske, Andreas, fisker, 2500, 210
 — Hans A, fisker, 6300, 500
 — Ole, småbr., 7800, 570
 Flem, Ottar, arb., 2000, 550
 — Peder, småbr., 8400, 910
 Furnes, Andreas, fisker, 190
 — Johan, fisker, 1600, 180
 Førde, Peder, gbr., 12.200, 970
 Gamlem, Knut, betj., formue 6000 kr.
 Gjendem, Hans fisker, 900, 190
 — Odd, 600
 Gjesund, Agne E, fisker, 540
 — Andreas A, renten., 18.300, 950
 — Elias E, fisker, 1500, 680
 — Hans J, gbr., 10.200, 610
 — Jakob E, fisker, 1500, 470
 — Johan A, gbr., 11.700, 480
 — Johan J, fisker, 400, 380
 — Karl H, fisker, 2200, 400
 — Knut H, gbr., 16.000, 530
 — Lars J, fisker, 200, 260
 — Laurits, gbr. og fisker, 6800, 640
 — Nikoline J, gbr., 4200, 150
 — Nils H, fisker, 2300, 130
 — Sevrin N, fisker, 300, 240
 Gjesundeiendommen, 15.000, 300
 Glomseth, Lars, håndv., 100
 Godøy, Soster, best.m., 500
 Grind, Oluf, best.m., 3000, 2400
 Haahjem, Knut, motorverksted, 300
 Haugen, Sevrin, gbr., 11.100, 970
 Heltne, Anders, småbr., 5400, 280
 Hole, Olave, arb., 1000, 200
 Horseng, Johan, best.m., 1640
 Høybakk, Bjarne, fisker, 200, 170
 — Sivert, gbr. og fisker, 5000, 980
 Høydal, Rasmus, fyrrassistent, 1380
 Johansen, Jakob, fisker, 600, 410
 Klungsoyr, Ola, lærer, 3880
 Lere, Karen, kårk., 8000, 320
 Løvdal, Lars, fisker, 300, 420
 Martinussen, Alb. Th., fyrvokter, 2240
 Melset, Ole, småbr., 1600, 190
 Molnes, Anders K, gbr. og fisker
 — Anders P, gbr. og fisker, 9600, 850
 — Anna P, gbr., 14.300, 970
 — Anton S, fisker, 500, 170
 — Elias J, gbr., 11.400, 560



OLUF BJØRNESETH & CO A/S

HENR. MAGNUS C.S.

COLONIAL ENGROS

BERGEN

- Molnes, Elias K, fisker, 3900, 430
 — Ingvald J, fisker, 5200, 310
 — Ivar H, gbr., 16,700, 660
 — Johan E, kårn., 500, 300
 — Johan K, gbr., 14,000, 1040
 — Johan O J, gbr. og fisker, formue 4800 kr.
 — Johan S, fisker, 9600, 290
 — Karl K, fisker, 800, 490
 — Knut H, fisker, 6200, 640
 — Knut P, gbr. og fisker, formue 4300 kr.
 — Marie O, kårk., 3000, 350
 — Marta A, kårk., 200
 — Nils J, renten., 30,000, 1000
 — Ole K, fisker, 2500, 180
 — Oline A, kårk., 200
 — Petter J, arb., 1400, 800
 — Sevrin H, gbr. og fisker, 8800, 540
 — Sevrin J, småbr., 4400, 1870
 — Sevrin J, renten., formue 10,000 kr.
 — Sigurd S, fisker, 500, 260
 Oen, Artus, fisker, 1500, 190
 — Elias, fisker, 500, 310
 — Fredrik, fisker, 1300, 300
 Roald, Aagne A, gbr., 11,200, 1430
 — Agnes P, betj., 100
 — Anders P, fisker, 260
 — Andr., gbr., 18,500, 1830
 — Arne A, fisker, formue 400 kr.
 — Berte, kårk., 100
 — Borghild, arb., 200
 — Fritjof J, fisker, 300, 270
 — Gunnar G, pens., 8000, 240
 — Hans S, fisker, 500, 500
 — Hjalmar J, fisker, 260
 — Ingolf S, fisker, 600, 360
 — Ivar I, gbr., 4400, 370
 — Ivar P, fisker, 2000, 330
 — Ivar S, fisker, 300, 520
 — Johan K J, gbr., 13,900, 900
 — Johan N, kårn., 2800, 800
 — Johan, fisker
 — Jon J, fisker, 1500, 360
 — 's Kaiselskap, 3500, 700
 — Karen P, gbr., 1500, 210
 — Karl P, fisker, 540
 — Karl S, gbr., 8300, 470
 — Karl I, fisker, 1500, 120
 — Knut A, håndv., 300
 — Knut H, gbr., 7300, 360
 — Knut M, gbr. og fisker, 6700, 690
 — Leif O, best.m., 350
 — Lorents, arb., 300
 — Nikoline K, betj., 1500, 250
 — Nils M, gbr. og fisker, 10,800, 590
 — Ola S, fisker, 400, 310
 — Olaf A, land. & bakeri, 31,200, 1310
 — Olaf K, betj., 700
 — Olav N, fisker, 3700, 270
 — Olav S, fisker, 2000, 230
 — Ole, fisker, 13,800, 330
 — Ole E O, kårn., 200
 — Ole H, gbr. og fisker, formue 8800 kr.
- Roald, Ole L, gbr., 3400, 1000
 — Ole S, gbr., 24,300, 1010
 — Peder Aa, fisker, 190
 — Peder K, fisker, 3900, 130
 — Peder P, fisker, 600, 450
 — Ragnvald, fisker, 300, 290
 — Sevrin, arb., 8000, 310
 — Sevrin A, fisker, 500, 330
 — Sevrin S, gbr., 22,100, 2010
 — Sigurd N, fisker, 1100, 350
 — Søstrene (Karen og Marie A Roald)
 manufakturforr., 2100, 540
 — Vilhelm P, fisker, 200, 380
 Roaldsand, Hans P, gbr. og fisker, 12,100, 190
 — Johan J, gbr. og fisker, 11,200, 570
 — Johan P, fisker, 300, 140
 — Olav, arb., 3300, 670
 — Petter H, kårn., 200
 — Ragnhild, kårk., 3200, 700
 Roaldsgjerde, Karl, gbr. og fisker, 8000, 140
 — Lars R, renten., formue 6500 kr.
 Roaldsnes, Aagne K, bestm., 870
 — Anna K, betj., 400
 — Ingolf, fisker, 500, 370
 — Jon, fisker, 200, 540
 — Karl, gbr., 2500, 230
 — Lina K, gbr., 24,900, 890
 — Sigurd K, best.m., 800
 Rotnes, Bjarne, fisker, 46
 Rødsethol, Elias, fisker, 400, 200
 Rørvik, Andr. M, fisker, 3500, 140
 — Andr. O, småbr., formue 9300 kr.
 — Anna J, pens., 5000, 150
 — Bernhard, småbr., 6200, 510
 — Bernt K, fisker, 400, 360
 — Bernt S, gbr., 4100, 320
 — Bjarne B, fisker, 600, 270
 — Elias, gbr., 1200, 120
 — Elias J, småbr., 8900, 880
 — Halvor B, renten., 15,000, 450
 — Helene O, småbr., 4900, 320
 — Ivar A, gbr., 15,000, 650
 — Jakob Jak., gbr., 19,600, 1350
 — Jakob Jak., fisker, 400, 200
 — Jakob L, fisker, 4200, 170
 — Jakob S, fisker, 600, 200
 — Johan O, fisker, 400, 130
 — Johan P, fisker, 600, 260
 — Johan Sam., gbr., 5400, 490
 — Johs. S, fisker, 1300, 310
 — Jon L, fisker, 200, 250
 — Karl A, renten., formue 5000 kr.
 — Karl L, gbr., 11,600, 730
 — Karl P, gbr. og fisker, 6500, 500
 — Lars S, gbr., 13,300, 490
 — Laurits J, gbr., 10,300, 780
 — Martinus A, gbr. og fisker, 20,600, 1160
 — Nils P, fisker, 600, 570
 — Olaf J, fisker, 170
 — Olav K, gbr. og fisker, 4300, 410
 — Olav O, gbr. og fisker, 21,700, 660
 — Ole K, fisker, formue 2000 kr.

- Rørvik, Ole L, fisker, 12,400, 750
 — Peder B, kårn., 3000, 250
 — Peder B, fisker, 1500, 300
 — Peder J, gbr., 6100, 870
 — Peder N, gbr. og fisker, 7100, 590
 — Ragnar J, gbr., 20,800, 820
 — Rasmus, lærer, 9000, 3900
 — S Jak., gbr., 19,900, 550
 — Salamon L, fisker, 3700, 100
 — Salamon P, gbr. og fisker, 4500, 460
 — Sevrin A, småbr., 5900, 470
 — Sevrin A, gbr., 13,100, 750
 — Sevrin B, fisker, 550
 — Sevrin Johs., 21,300, 950
 — Sevrin K, fisker, formue 900 kr.
 — Sevrin R, gbr., 22,000, 930
 — Sevrine J, renten., 10,000, 300
 — Sigurd B, fisker, 1500, 260
 Rørvikgjerde, Sevrin, gbr., 19,900, 750
 Røsvik, Agne P, fisker, 200, 460
 — Bernt G, gbr. og fisker, 900, 230
 — Elias L, kårn., 2500, 600
 — Hans S, kårn., 4000, 600
 — Hans S, fisker, 100, 320
 — Johan Aa, gbr., 11,400, 580
 — Johs. K, gbr. og fisker, 3400, 70
 — Johannes S, fisker, 100, 650
 — Karl P, fisker, 900, 480
 — Knut K, kårn., 4000, 250
 — Knut K, gbr. og fisker, 3000, 360
 — Knut N, gbr. og fisker, 12,000, 770
 — Lars E, småbr., 7700, 240
 — Leif M, fisker, 150
 — Martinius S, renten., 13,700, 900
 — Olav E, småbr., 8000, 300
 — Ole N, gbr. og fisker, 9900, 760
 — Peder K, gbr., 7600, 230
 — S, lærer, 13,000, 4580
 — Salamon H, gbr. og fisker, 14,200, 1150
 — Salamon M, gbr. og fisker, 14,100, 550
 Skjeret, Ragnvald, fisker, 1000, 360
 Skodje, Ole, småbr., 1900, 600
 Slyngstad, Johan, småbr., 3900, 620
 Som, Helene, kårk., 10,000, 400
 Stafseth, J, landh., 7200, 680
 Standal, Anton, småbr., 4000, 670
 Stethe, Marie, kårk., 700, 530
 Stornes, Lars, fisker, 700, 530
 Svendsen, Eliert, gbr. og fisker, 2000, 540
 Svinøy, Ida, gbr., 1500, 160
 Synnes, Andr. I P, gbr. og fisker, 500, 430
 Synnes, Elias S, landh., 5100, 800
 — Hans L, fisker, 2100, 280
 — Ivar L, renten., formue 12,600 kr.
 — Johan A O, fisker, formue 1800 kr.
 — Johan E, gbr. og fisker, 15,000, 190
 — Johan N, gbr. og fisker, formue 4000 kr.
 — Johan P O, småbr., 8200, 430
 — Karl A, gbr. og fisker, 8200, 480
 — Karl E, kårn., 2000, 300
 — Klaus I, gbr. og fisker, 4500, 720
 — Knut M O, fisker, formue 1300 kr.
 — Knut O, gbr. og fisker, 2500, 690
 — Knut P, fyrassistent, 1710
 — Lars I, fisker, 2500, 190
 — Lars J, gbr., 5600, 240
 — Lars L, fisker, 400, 200
 — Lars O, småbr., 12,200, 600
 — Lars R, fisker, 500, 310
 — Laurits I, fisker, 500, 110
 — Mikal O, fisker, formue 500 kr.
 — Nikkolai A, pens., 200
 — Nils O, gbr. og fisker, 10,600, 550
 — Nils S, fisker, 2600, 200
 — Ola R, kårn., 7000, 300
 — Olaus A, gbr. og fisker, 6500, 200
 — Olaus J, fisker, 1900, 270
 — Olav M, gbr., 10,100, 1610
 — Olgar J, fisker, 1900, 230
 — Oline S, kårk., 7000, 200
 — Petter M, gbr. og fisker, 2400, 400
 — R O A, landh., 2800, 860
 — Rasmus S, fisker, 390
 — Salamon O, gbr. og fisker, 7500, 350
 — Sevrin E, gbr., 9600, 430
 — Styrkaf K, pens., 3000, 400
 — Sverre H J, pens., 4100, 910
 — Trandamperi (gbr. Knut O Synnes)
 Sønderland, Anskar, fisker
 — Leif, arb., 600
 Viddal, Ole, arb., 1000, 500
 Vigra komm. kraftverk, best. Oskar Blindheim, elektr. verk, install & utstyrsforr.
 — Ruteselskap, A/s, disp. gbr. S Jac Rørvik
 — Sparebank, opr. 1913, forv.kap. 1/1 1933 1,258,329 kr., form. i styret gbr. Andr. K Roald, kass gbr. Olav M Synnes, 175,600, 5200
 Øie, Nils, fisker, 2500, 610
 — Olaf, betj., 2000, 100
 — Ole, håndv., 2000, 350
 — P, landh., 400, 530



„101“ er anerkjent overalt

Volda herred

356.07 km.², 4664 innb., Volda sogn, lensm.distr. og tinglag, Søre Sunnmøre sorenskr., saml. matr.sk. 836 skyldmk. gjennemsn.verdi pr. skyldmk. 2914 kr. — For budgettåret 1933/34 utgj. den saml. ant. innt. 1,511,050 kr., formue 5,802,000 kr., fordelt på 1826 skattydere, samlet herredsskatt 187.313 kr.

Postadr.: Austefjord i Sunnmør

Aarset, Hans K's enke, gbr., 8400, 475
 — Knut H, arb., 450
 — Knut J, gbr., 12,000, 525
 Aarsetøy, Andreas J, arb., 175
 — Jakob, O, småbr., 5400, 650
 — Johan J, arb., 1200
 — Lars J, gbr. & fisker, 2900, 1200
 — Ola J, arb., 4100, 1525
 Aasheim, Anna, småbr., 5000, 700
 Aaslid, Paul E, gbr., 6800, 175
 Aurstad, Anders K, arb., 175
 — Danial R, gbr., & fisker, formue 8700
 — Ivar J, gbr., 2000, 550
 — Jon J, arb., 300
 — Petter J, gbr., 4800, 725
 Bjørdal, H, gbr., 6200, 875
 Bjørlykke, Bertel, lærer, 9000, 4025
 Botn, Erling H, gbr., 2200, 800
 — Styrkar L, småbr., 3000, 250
 Bruabakk, Hans I, småbr., 325
 Bueide, Anders M, gbr., formue 9400 kr.
 — Magnus K, kårn., 300
 — Valdemar O, småbr., 300
 Djuvik, Laurits L, gbr., 1900, 1225
 — Rasmus H, gbr. & fisker, 4000, 525
 Eide, Hans J, gbr., 9200, 825
 Engene, Nikoline, pensjon., 400
 Engjoberg, Jakob S, gbr., 8000, 575
 — Ole O, gbr., 4100, 400
 Fyrde, Lars M, gbr., 15,000, 875
 — Marta, strikkerske, 200
 — Sjur E, gbr., 10,200, 775
 Gjeitvik, Alf H, gbr., 6400 1025
 Gjersdal, E, betj., 425
 — Edv., landh., 14,000, 625
 — M K, gbr., 3500, 500
 — Martinus J, gbr., 1000, 325
 — S, postmann, 14,500, 800
 — Sigurd K, arb.
 Gjeitvik Pindestolfabrikk, (gbr. Alf H Gjeitvik)
 Hagbakk, Petter K, fsker, 200
 — Ragnv. S, fangstm., 450
 — Sivert S, gbr., 4000, 450
 — Sivert S, fisker, 300
 Hamre, Per F, gbr., 5100, 750
 Heggen, Agnes, lærerinne, 2750
 Heimstad Cafe & Bakeri (Johanne Vinsrygg)
 Hjellbakke, Knut G, gbr., formue 9000 kr.
 Hjellebø, Knut E, gbr., formue 5600 kr.
 Holme, Lars, gbr., 4100, 350

Holsvik, Henrik M, gbr. & fisker, 10,100, 375
 Kalvatn, Didrik D, gbr., 3500, 350
 — Eivind L, arb., 350
 — Eline M, gbr., 4500, 350
 — Erik S, gbr., 6600, 800
 — Harald P, gbr., 6700, 675
 — Harald S, arb., 525
 — Jakob L, arb., 500
 — Knut E, gbr., 10,100, 600
 — Laurentse, enke, 525
 — Nils N, gbr., 7100, 600
 — R O, gbr., 2000, 400
 — Rasmuni J, gbr., 2000, 350
 — Rasmus S, gbr., 11,400, 675
 — Sivert O, gbr., 3700, 725
 — Sivert O, arb., 350
 — Sverre L, bilfører, 6000
 Kalvatn, Hj. A, gbr., 1700, 575
 Kvamme, Ivar, landh., 4600, 725
 Langenes, Ola S, gbr., formue 5100 kr.
 Langvatn, Hans M, gbr. & fisker, 8800
 — Ivar E, gbr., formue 6900 kr.
 — Johan E, gbr., formue 7300 kr.
 — Rasmus A, gbr., 8800, 850
 Leirvik, Johan O, småbr., 450
 Leite, Edv. S, småbr., 600
 — Johs., småbr., formue 10,000 kr.
 — Kr. J, gbr., 14,000, 850
 Lervik & Co., (Johs. Lervik, Ivar Slåttelid og M Høydahl), isf.orr.
 Løffell, Knut O, kurvmøbelfabr., 475
 — Ola E, arb., 700
 — Per O, kurvmaker, 250
 — Rasmus R, gbr., 7500, 500
 — Sivert E, gbr. & fisker, 4200, 475
 Måen, Bjarne R, arb.
 — Harald R, arb., 175
 — Sivert R, gbr., 3800, 300
 — s Isforretning, (Alfr. Aursnes, Ales.)
 Mek, H, gbr., 575
 Mo, Kr., maskinist, 2925
 Nes, Endre O, arb., 400
 — Edv., jr., gbr., 500, 350
 — Joh. O, gbr., 7000, 1050
 — Johanna E, kårnenke, 175
 — Knut E K, arb., 300
 — Knut K, gbr., 2200, 325
 — Ola E, gbr., 8300, 575
 — Sevrin O, gbr., 4100, 400
 — Sjur O, arb., 225
 — Telefonlag, interess.sk., form. gbr.
 Ola E Nes

Bennett Reklame & Annonsebyrå a.s Trondheim

Annonseformidling, Tegninger, Reklametjenester.

Olsen, K B, gbr., 1700, 675
 Osdal, Bernt H, gbr., 2700, 675
 — Didr. S, gbr., 6700, 800
 — Hans B, gbr., 2600, 450
 — Nils B, gbr., 4800, 550
 Reite, O E, maskinist, 2200, 2900
 Ruede, Johan M, skytter, formue 1000,
 Sandnes K, gbr., formue 1600 kr.
 Skare, Iver O, gbr., 2500, 475
 — Ottar I, arb., 450
 Skumvik, Per S, arb., 3000, 450
 Skjeret, Harald H, arb., 250
 Slätteid, Ivar T, arb., 2500, 700
 — Joh. T, gbr., 7000, 900
 — Torvald J, arb., 300
 Stornes, Harald S, gbr., 6800, 450
 — Svein H, kårn., 300
 Sundal, Andreas B, kårn., 300
 — Berte J, gbr., 3000, 250
 — Einar E, arb., 400
 — Hjalmar H, arb., 400
 — Jakob E, gbr., formue 6400 kr.
 — Martinus H, fisker, 400
 — Ola P, gbr., 2100, 450
 — Ola R, gbr., formue 3500 kr.
 Sundalsfall, Andr. M, gbr., 8500, 250
 — Hans J, fisker, 500
 Walle, Ragna, lærer, 3425
 Vinsrygg, Johanne, huseier, formue 2000 kr.

Postadr.: Birkeneset i Sunnmør

Berknes, Jakob J, gbr. & fisker, 1600, 1400
 — Nikolai E, gbr. & fisker, 4300, 550
 — Ole P, gbr. & fisker, 5800, 750
 — Sigv. T, gbr. & fisker, 4200, 600
 Berkvik, Andr. O, småbr., 3500, 600
 — Karen, gbr.enke, formue 3500 kr.
 — Lars O, arb., 1375
 — Peder H, småbr., 3600, 700
 — Ragnv. O, fisker, 175
 — Sivert E, gbr., 7700, 400
 Bjerknes, Andreas T, småbr., 4800, 550
 — Elias N, fisker, 175
 — Rasmus T R, fisker, 500
 — Konrad H, småbr., 4400, 925
 Eidheim, Anders J, arb., 175
 — Ely H, gbr., 4400, 650
 — Henrik H, gbr., 4600, 600
 — Halvor J, småbr., formue 1400 kr.
 — Ivar, lærer, 3350
 — Johan A, småbr., 3900, 475
 — Johs. P, gbr., 7600, 450
 Hovde, Rasmus A, gbr., formue 9000 kr.
 Lid, Alfred M, gbr. & fisker, 10,100, 400
 — Anna P, kårnke
 — Anna R, gbr., 4600, 275
 — Jakob J, gbr. & fisker, 13,500, 800
 — Johan O, kårn., 400
 — Johs. A, gbr., 600
 — Lars R, arb., 225
 — Ola O, poståpner, 2300, 425
 — Ola O, gbr., 4100, 600

Lid, Ola J, arb., 1400, 1025
 — Olav O, fisker, 450
 — Paul A, kolonial & manufakturforr.
 11,400, 700
 — Peder K, gbr., 14,900, 850
 — Rasmus L, gbr., & fisker, 4200, 825
 Yksnøy, Einar I, fisker, 250
 — Erik S, småbr., 1800, 500
 — Harald J, arb., 175
 — Henrik H, småbr., 3800, 275
 — Ivar K, småbr., 2100, 1075
 — Johs. E, pensjon., 1000, 475
 — Knut H, arb. & fisker, 3100, 400
 — Knut K, gbr., 2400, 625
 — Knut K, fisker,
 — Ola H, småbr., 2300, 825
 — Rasmus J, småbr., 1600, 1000

Postadr.: Bjørkdalseidet

Bjørkedal, Albert K, småbr., 2400, 800
 — Alf D, arb., 175
 — Asbjørn R, arb., 1200,
 — Berge G, småbr., 2600, 550
 — Daniel A, arb., 750
 — Daniel J, gbr., 7300, 950
 — Daniel L, gbr., 18,900, 1195
 — Guttorm R, arb., 625
 — Johan D, fabr.arb., 800
 — Johannes B, gbr., 175
 — Johannes H, gbr., 8700, 975
 — Johannes P, fabr.arb., 800
 — Jon J, gbr., 10,500, 600
 — Lars A, gbr., 17,400, 800
 — Nikolai D, småbr., 2400, 1250
 — Nils B, arb., 225
 — Ola E, gbr., 7700, 750
 — Per D, gbr., 15,000, 650
 — Per J, gbr., 4600, 725
 — Per L, småbr., 1400, 900
 — Per N, gbr., 6500, 925
 — Per O D, gbr., formue 9400 kr.
 — Per S, gbr., 1500, 900
 — Reidar R, fabr.arb., 800
 — Svein O, postopn., 2000, 950
 — Sæmund, småbr., 3400, 700
 Bjørkedalens Elektrisitetsverk, interess.sk.
 Dalseth & Co., (Per H Eidseflot) 4900, 725
 Eidseflot, Per H, gbr., 10,300, 800
 — Rasmus H, gbr., 7300, 900
 Helset, Adolf S, gbr., formue 3600 kr.
 — Anders S, fabr.arb., 850
 — Jakob N, gbr., 8800, 800
 — Per D, gbr., 19,700, 775
 — Per M, gbr., 12,000, 525
 — Sverre S, fabr.arb., 2400, 700
 Kile, L J, løitn. og småbr., 2300, 1250
 Leirdal, Didrik, lærer, 3800, 3650
 Løndal, Ola P, gbr., 10,500, 500
 Løset, Jetmund, småbr., 3500, 900
 — Ola A, gbr., 7100, 550
 — Per H, småbr., 400
 — Per O, småbr., 4400, 800



„JAVA 1 B“ - den kræsnes kaffe

Løset, Rasmus O, bilfører, 400
 Nilsen, Leif, stuert, 500
 Sandvik, Knut O, småbr., 2300, 550
 — Ola K, fabr.arb., 925
 Storgjerde, Hans K, småbr., 4300, 600

Postadr.: Folkestadbygd

Aasebø, Andreas H, arb., 825
 — Arne H, arb., 1325
 — Hans A, gbr. & pensj., 7800, 2400
 — Jakob R, arb., 700
 — Jon A, småbr., 1400, 2500
 — Jon D, gbr., 2300, 700
 — Rasmus, gbr., 6400, 3300
 — Sivert, kårn. & pensjon., 2325
 — Sivert D, småbr., 200
 Bjørnenakk, Olav H, fisker, 300
 Bjørnevatn, Per H, gbr.
 Brønne, Artur T, arb., formue 3000 kr.
 — Bj., landh., 1775
 — Elias T, gbr., formue 4200 kr.
 — Lars T, arb.
 — Morits T, arb. og lært 400
 — Revegård, interess.sk., best. Lars T
 Brønne
 — Saftfabrikk, (Lars Brønne), saft, sylte-
 tøi, frukt & likørkstrakter
 — Torbjørn E, arb., 1875
 Dahl, Ola, arb., 250
 — Per O, gbr., 1000, 1450
 — Tryggve, småbr., 1700, 450
 Fjøsøhaug, Jakob P, småbr., 3000, 1375
 Flate, Andreas O, gbr., formue 5200 kr.
 — Asbjørn, arb., 750
 — Ola A, kårn. og pens., 600
 — Per J, gbr., 2500, 1500
 — Rasmus A, kårn. og pens., 3000, 700
 — Steinar R, gbr. og fisker, 6000, 600
 Folkestad, Alfred K, forpakter, 300
 — Anders J, lærer, 3300
 — Arne K, arb., 1750
 — Asbjørn I, matros, 1500
 — E, styrm., 2700, 2350
 — Elektrisitetsverk og Mølle, interess.sk.,
 best. A Folkestad
 — Erling O, elektrinstal., 8600, 750
 — Hans I, gbr., 5100, 275
 — John O, matros, 750
 — Karine O, poståpner, 600
 — Kristen A, gbr., 5600, 625
 — Kristian E, pens., 8000, 2450
 — Lars J, gbr. og fisker, 8500, 600
 — Marta L, syerske, 300
 — Martinus L, småbr., 1200, 675
 — Mølle & Elektrisitetsverk, 4000, 25
 — Ola E, kårn., og renten., 2300, 900
 Folkestadaas, Elling A, gbr., 3300, 1950
 Folkestadbygda Samvirkelag, best. gbr. A
 Reite, landh., 2800, 100
 Gjengedal, Ola, gbr., 2200, 650
 Hagen, Jon A, småbr., 2200, 675

Holte, Amund I, fyrass., 575
 — Johan J, arb., 2000, 250
 — Jørgen J, gbr., 1100
 — Karl J, matros, 600
 — Knut N, kårn. og pens., 600
 — Nikolai N, gbr.
 — Nils K, gbr. og fisker, 3000, 900
 — Ola K, arb., 700
 Kongs vold, John P, gbr., 5000, 425
 — Marie P, lærerinne, 8400, 3850
 Kornberg, Andreas P, fyrb., 2500
 — Johs. Kr., stuert, 1600
 — Johs. P, gbr., 1200, 1676
 — Petter J, kårn. og pens., 600
 — Stefan S, mask., 4100, 1975
 — Steffen S, gbr., 5000, 900
 Krumsvik, Anders P, gbr., 4500, 425
 — Andreas K, gbr., 3300, 575
 — Johs. H, småbr., 1300, 1525
 — Jon J, fisker, 300
 — Klaus K, matros, 500
 — Knut K, småbr.
 — Knut K, matros, 1600
 — Peder A, arb., 1175
 — Rasmus O, gbr., formue 11,500 kr.
 — Rolf J, fisker, 200
 Løndal, Elias J, gbr., 4900, 575
 — John K, stuert, 1000, 1075
 — Johs. E, kårn.
 — Knut P, gbr., 2900, 1800
 Nautvik, Bernt R, gbr. og fisker, 6700, 1150
 — Knut J, gbr. og fisker, 7900, 1875
 — Rasmus S, gbr., 5900, 475
 — Sjur R, arb., 1723
 Nordstrand, Alfred, fisker, 300
 Nybø, Elling H, småbr., 4100, 400
 Reite, Anton O, gbr., 1125
 — Hans O, pens., 1000, 1725
 — Ola O, gbr., 1475
 Rønnestad, Amund P, gbr., 7500, 1625
 — Johan J, skoitefører, 5200, 2150
 — Jon J, kårn. og pens., 2200
 — Jørgine J, småbr., 250
 — Ole J, pens., 200
 — Petter K, kårn. og pens., 500
 — Rasmus S, skoitefører, 2575
 — Wilhelm S, småbr., 1500, 578
 Røv, Nils J, arb., 1175
 Solid, Jakob J, kårn. og pens., 500
 — Johan M, maler, 1000, 600
 Sollid, Anders J, gbr., 8800, 625
 — Ola M, gbr., 7100, 1625

Postadr.: Høydal i Sunnmør

Berg, Ola H, gbr., 2800, 2750
 Bjørdal, Tomasine, lærerinne, 18,000, 4100
 Djuvik, Peder L, arb., 700
 Håvik, Johan H, arb., 5000, 9500
 Haavik, Henrik K, gbr., 525
 — Lars S, gbr., 5100, 1425
 — Nils P, gbr., 6200, 525

Haavik, Rasmus O. gbr., 6000, 425
 Hamre, Jon K. arb., 2400, 900
 — Rasmus P, arb., 1000, 250
 Høydalsbygda Elektrisitetsv., interess.sk.
 — Notbruk, interess.sk, best. gbr. Knut
 G Vike
 Høydal, Anders N. gbr., 1400, 500
 — Arne L, gbr., 11,500, 2300
 — Jansine J, gbr., 8700, 1475
 — Johs. L. arb., formue 1000 kr.
 — Johs. M, arb.
 — Johs. N, gbr., 9000, 450
 — Knut A, kårn.
 — Knut K, gbr., formue 4300 kr.
 — Lina M, gbr., 4100, 300
 — Martinus H. kårn., formue 9000 kr.
 — Martinus M, arb., 550
 — Sevrine, kårnenke, 350
 — Sivert M, arb., formue 6200
 — Tora M, gbr., 4100, 300
 Høydalsdal, Andreas O. småbr., 175
 — Hans L, gbr., 10,800, 975
 — Ola L, gbr., 10,000, 400
 Høydalsnes, Rasmus S, gbr., 4800, 600
 — Sivert P.s enke, gbr., 6600, 550
 Høydalsvik, Elias P, gbr., 7000, 475
 — Hans R, gbr., 7100, 625
 — Jakob R, gbr., 5000, 550
 — Knut G, gbr., 6000, 800
 Leikang, Adolf, arb., 400
 Leirvik, Johannes, arb., 400
 Nygaard, Adolf, arb., 1500, 400
 — & Høydal. (A Nygaard og H Høydal),
 snekkerverksted
 Rusten, Elias H, gbr., 6900, 1575
 Vikestrand, Knut P, gbr., formue 7000 kr.
 Ødegaard, Lars L, gbr., 4400, 625

Postadr.: Straumshamn

Aarviknes, Johs. P. kårn., 300
 — Per J, gbr., 3300, 375
 Aarvik, Paul O, gbr., 400
 — Sevrin O, sjøm., 200
 Bjørneset, Hans D, gbr. og fisker, 10,300,
 200
 — Henr. J, gbr., 11,500, 750
 — Johannes O, gbr. og fisker, 7100, 1525
 — Knut H, arb., 175
 — Lars L, kårn., 300
 — Lars L, gbr. og fisker, formue 9500 kr.
 — Lars S H, arb., 175
 — Ola L, kårn., 300
 — Ola M, gbr., 12,400 600
 — Per H, arb., 175
 — Sivert M, arb.
 — Sivert O, småbr., 975
 — Steinar H, kokk, 850
 — Steinar S, arb., formue 2300 kr.
 Batnen, Steinar E, gbr., 9200, 475
 Eide, Henr., arb., 300
 Eikremsæter, K J, kjøpm., 17,900, 3200

Folkestad, Per A, form. og gbr., 5200, 2275
 Fylsvik, Anders M, arb., 300
 — Elias J, småbr., 800
 — Jakob O, arb., 175
 — Johannes J, arb., 1600, 925
 — Johs. O, gbr. og fisker, formue 6300 kr.
 — Maurits O, gbr., 4000, 450
 — Odin J, arb., 1000, 800
 — Ola Sv., gbr., 5900, 775
 — Sverre E, småbr., 1300, 475
 Kile, Johan D, gbr., 14,300, 750
 — Johs. P, gbr., 11,700, 625
 — Knut L, pens., 3000, 950
 — Knut P, arb., 750
 — Marius O, gbr., 3600, 600
 — Ola K, gbr., 2700, 750
 — Per Per, arb., 525
 — Per S, arb., 175
 — Svein J, lærer og gbr., 6100, 3750
 Leiros, Olav Sv., småbr., 975
 Lien, Oluf J, småbr., 3500, 300
 Lillebotn, Anders R, fenrik, 1475
 Mek, Alfred J, arb., 775
 — Elias P, arb., 675
 — Hans R, arb., 1000, 1300
 — Per J, arb. og fisker, 1100
 — Petter E, gbr. og fisker, 6200, 600
 — Rasmus J, gbr. og fisker, 3600, 1150
 Mekstrand, Jakob, arb., 5500, 1925
 — Ola M, småbr., 1900, 1450
 Melheim, Ola, gbr., 6500, 500
 Mjeltevik, Anders J, småbr., 2000, 400
 — Johan A, kårn. og pens., 3800, 500
 — Ola J, småbr., formue 3700 kr.
 — Liv J, småbr., 2600, 400
 — Siv. Rasmus, gbr., 5300, 500
 Stigedal Hotell (Kåre Hjelle)
 Stigedalsruten, L/L, disp. K J. Eikremsæ-
 ter, formue 9900 kr.
 Strume, Anders S, arb., 4000, 1125
 — Marta O, gbr., formue 10,900 kr.
 — Svein S, form., 4500, 4175
 — Anders S, arb., 4000, 1125
 Søvik, Bertinus B, bilfører, 650
 — Karl A, kokk, 300
 — Knut O, småbr., 3600, 750
 — Leif S, arb., 175
 — Nils A, fyrb., 200
 — S O, loitn. og gbr., 3300, 1625
 Thue, Olav O, bilfører, 750

Postadr.: Volda

Aamaas, Knut, arb., 600
 — Gunvor, spyke, 850
 Aamelfot, Oskar, A/s, agentur, komm.,
 assuransforr.
 Aarflot, Karen, renten., formue 4000 kr.
 — M, gbr., 46,000, 6100
 — Otine, huseier, 3000, 300
 — Ragnar, gbr., 6900, 325
 — Rasmus, typograf, 800



OLUF BJØRNESETH & CO A/S

HENR. MAGNUS C S

COLONIAL ENGROS

BERGEN

- Aarflot, Sivert, arb., 800
 Aarset, Knut, sen., fisker, 3500, 1000
 — Knut K, jun., fisker, 350
 — Sigurd K, fisker, 400
 Aarø, A, pens., 80,900, 7550
 Aase, Odin, matros, 1100
 Aasebø, Jon, best., 5500, 2975
 — Olav, skom., 450
 Aasen, A, kontorass., 1000
 Aaservik, D, best., 1400
 Aasen, Jon J, gbr. og fisker, 4400, 725
 — Knut O, arb., 200
 — Marta, fabr.arb., 800
 Aasheim, Petter, småbr., 3400, 2750
 Aaslid, Bernt E, fabr.arb., 500
 — I, fabreier, (Aaslids Møbelfabrikk),
 — Magne I, fabr.arb., 175
 — Olav J, fabr.arb., 200
 — Paul I, fabr.arb., 450
 — Per E, fabr.arb., 900
Aaslids Møbelfabrik, (I Aaslid,
 14,200, 3150), Telefon 29
 Abeltun, Ane B, småbr., 2900, 850
 — Reidar, arb., 250
 Aksnessæter, Larsine, strikkeforr.
 Alme, Ole, emissær, 5000, 1450
 Alvestad, Joh., lærer, 1400, 4200
 Amelfot, Oskar, herredskass., 2725
 Andanes, Elias J, lærer, 2225
 Andenes, Ellen, pens., 6500, 1575
 — Jon, fabr.arb., 1450
 Andersen, Jens, baker, 22,500, 725
 — Karl, baker, 1600
 — Sig., mask., 6500, 4350
 Aune, Jakobine, best., 1400
 Aursnes, Odin, arb., 2500, 1025
Bakke, Fridtjov, kolonial-, frukt- & to-
 bakksforr., 1200, 425
 — Peder, snekker, 950
 — Rolf, arb., 175
 — Rasmus A, arb., 300
 — S, skredder
 Bakkeliid, Rann., arb., 3000, 1250
 — Sivert, småbr., 650
 Barstad, Elinore, pens., 3000, 3300
 — Johan R, gbr., formue 4900 kr.
 — Jon, lærer, 5300
 — M, betj., 800
 — Marie, gbr., enke
 — Rasmus, arb., 400
 — Synnøve, huseier, 18,000, 775
 Bentsen, M, huseier, formue 400 kr.
 Berg-Rusten, Sigv., arb., 3500, 2050
 Berknes, Elias, tømmerm., 600
 — K, søster, 1075
 Bjørdal, Edv., best., 12,000, 2700
 — Johs., møbelfabr., 900
 — M, hotelleier (Bondeheimen), 1000, 925
 — Marie, huseier, 2200, 250
 — Martha, skredder, 300
 Bjørhovde, Johs., baker, 2400, 1450
 Bjørneset, Olav P, stuert, 1200
 Bjørneset, P D, skom., 2800, 825
 — Sig. P, skom.sy., 350
 — Sverre P, stuert, 500
Bondeheimen Hotell, (M Bjørdal)
 Botn, Johan, tømmerm., 800
 Brandal, Alv, huseier, 1575
 Brande, Otto, smed, 8500, 600
 Bratteberg, Hans, fangstm., 600
 — Harald P, arb., 200
 — Martin R, fangstm., 200
 — Olav P, arb., 300
 — Peder H, gbr., 3100, 600
 — Peder O, gbr., 8900, 750
 — Rasmus H, arb., 2000, 1000
 Bredland, E, skipper, 1175
 Brække, Nelly, best., 875
 — Th., mask., 7400, 3500
 Brune, Hans, mask., 3500
 Brønnde, E, mask., 600
 — G, telegr.best., 2900
 — Olav, mask., 2000, 2200
 Dahl, Andr., pens., 4000, 1450
 — Harald, fyrb., 1000
 — M, bankkass., 4150
 — Norvald, smed & mek. verksted, 3000,
 2150
 — Sv., mask., 2400
 Dahle, Cecilie, gbr., enke, 14,000, 1450
 — K, gårdsbest., 2000, 1300
 Dalberg, Jakob, kårn., 300
 Dale, Arna, lærerinne, 5000, 3450
 — Ola, arb., 400
 Dankertsen, G, betj., 175
 — Jens, gartner og blomsterforr., 1000, 900
 Drabløs, J, sykepleier, 450
 — Johan, tannlæge
 — O, banksjef, 26,000, 8400
 Drabløslid, P O, huseier, 6500, 475
 Dragsund, M, lærer, 1500, 4000
 Driveklepp, Alf K, stuert, 1800
 — Arne H, gbr., 5000, 400
 — Hans H, fisker, 250
 — Hans O, arb., 200
 — Henrik H, gbr., 6700, 525
 — Ivar J, arb., 525
 — Jakob I, småbr., formue 4100 kr.
 — Johs. I, gbr., 9800, 1075
 — Knut S, gbr., 4600, 475
 — Ola B, fangstm., 500
 — Ola I, gbr., formue 5900 kr.
 — Ola O, gbr., 5800, 600
 — Peder K, fangstm., 225
 — Peder S, fangstm., 425
 — Ras. I, tømmerm., 1025
 — Sivert N, småbr., 2000, 300
 Egge, Einar, fangstm., 200
 — Karl, stuert, 1300
 — Oline, gbr., 3500, 300
 Egset, Johan K, småbr., 2200, 725
 — Johs. R, småbr., 2400, 1225
 — Johs. S, tømmerm., 1000
 — Kristian J, stuert, 800

DE GODE KAFFESORTER - MØRE KJØPMÆNDS

- Egset, Rasmus O, arb., 250
 — Sagbruk, (gbr. Maurits Aarfloet)
 — Sivert J, småbr., 2400, 550
 — Sivert J, stuert, 500
 Eidheim, A, bankkass., 1800
 Eidset, Abel, gbr., 21,200, 1075
 — Olav, lærer, 1125
 — s. Eftf., (Marta, Lydia og Einara Flydahl), manufaktur, broderi- & moteforr.
 Eiken, Alfred, arb., 750
 — Hans, arb., 1225
 — K, konfeksjonsfabrikk, 700
 — Ole J, pens., 13,800, 2325
 — Peter, overlærer, 5150
 Eikrem, Anders, arb., 475
 — Anders P, arb.
 — Berta L, kårenke, 200
 — Johs. K, gbr., formue 7200 kr.
 — Karl K, småbr., 2000, 1075
 — Karsten, båtsm., 1650
 — Knut O, inspektør, 1350
 — L, kontorist, 1375
 — Lars P, gbr., 3300, 1250
 — Ola K, småbr., 1400, 1125
 — Olav P, arb., 1675
 — Peder K, huseier og arb., 2900, 650
 — Peder P, form., 14,000, 3700
 — Per P, arb., 175
 — Steinar P, arb., 1200

Eikrem Sykkelreparasjonsverk-

sted, (Laurits P Eikrem), rep. verksted, rekv., sportsart., m. m.

- Ekset, Alfred R, gbr., 3000, 675
 — Andr., småbr., 1025
 — Edv. Ø, arb.
 — Ivar O, arb., 225
 — Jon J, arb., 200
 — Jon O, arb., 2675
 — Knut J, arb., 500
 — Knut L, arb., 300
 — Knut S, bilfører, 400
 — Knut Ø, arb., 200
 — Lars S, arb., 300
 — Leiv Ø, arb., 175
 — N, styrm., 1400, 2700
 — Ola J, gbr., 6900, 575
 — Rasmus L, kårn., 6000, 375
 Eliassen, Ingv., småbr., 950
 — Joh., skom., 1600, 600
 Ellingsen, Ant., baker, 2300, 2000
 Enge, A, betj., 900
 — Bj., lensm.betj., 500
 — Bj. C Th., apoteker, 3600, 10,050
 — Per, betj., 300
 Engeset, Boddvard J, bilfører, 250
 — Egil, fangstm.
 — Elias K, pens., 5000, 2475
 — Gustav S, arb., 2000, 1100
 — Hans J., bilfører, 250
 — Johan A, huseier, 600
 — Johannes P, småbr., formue 1700 kr.
 — Knut N, mask., 800

- Engeset, Nikolai K, gbr., 7600, 1025
 — Ola O, gbr., 6800, 1650
 — Olav N, matros, 1200

Engeset, Ragnv., olje, gummi, motorrekv., rute- og drosjetrafikk i korresp. med Møre Fylkes Ruteselskap, ruter: Volda—Fyrde—Kaldvatn og Volda—Aldalen—Sæbø i Sunnmør, formue 11,300 kr.

- Signe O, betj., 700
 — Sivert A, arb., 1000
 Erlandsen, Karoline, huseier, 825
 Ertresvåg, K, snekker, 1300
 Ervik, Andreas I, gbr., 3000, 650
 — Berte, strikkerske, 2400, 300
 — Elias O, gbr., formue 5200 kr.
 — Harald K, arb., 450
Ervik, L, a/s, elektr. install.forr., rep-
 verksted, elektr. utstyr & materiell, aut.
 radioforh., vulkaniseringsanst., kolonial-
 forr., formue 1000 kr.

- Lars, best., 1300
 — Laurits K, arb., 175
 — Olav K, arb., 525
 Espe, Dagny, betj., 500
 — E, skom., 33,400, 2525
 Evensen, Johanne, huseier, 4500, 700
 — N, disp., 1800
 Feden, Andr. J, gbr. og mask., 10,500, 2525
 — Johannes, pens., 1500, 3100
 Finnøy, Laurits, småbr., 1700, 550
 Finvik, E, mask., 900
 Flornes, Olav, tannlæge, 600
 Flate, Anna, fabr.arb., 700
 — Berte, veverse, 400
 Flydal, Einar, handl., 375
 — Lydia, 375

- Flø, Nils, lærer, 3575
 — Petra, kafevert, 300
 Folkestad, H, betj., 650
 — Ola, former, 1500, 900
 — P, bankass., 2175
 Folsvik, P, landm., 17,700, 4725
 Foss, Johs., mask., 8500, 2000
 Fossheim, Olav, gbr., 750

Fremmerlid Brødrene, a/s, aktiekap. 10,000 kr., disp. Ingebrigt og Peder Fremmerlid, korn, mel, frukt & fetevarer, trelast, jernvarer, kunstgjødsel, frø, oljelager, lær og taugverk, 14,000, 700

- Ingebr. O, gbr., 2500, 675
 — Ottar J, gbr., 850
 — Knut J, fangstm., 200
 — Gullik J, fisker, 300
 — P O, best., 15,600, 1675
 — Nille, lærer, 650
 — Ola P, huseier, 11,000, 650
 Frøholm, Lars, småbr., 2300, 900
 Furnes, Hilmar O, arb., 200
 — Knut A, gbr., 5500, 575
 — Ola A, småbr., 3000, 450
 Førde, M, lærer, 2725



brukes fra Nordkapp til Lindesnes

- Garen, Elisabet, pens., 13,900, 2450
 Gautestad, O, overlærer, 1250
 Geilen, L, gbr., 6900, 400
 Gjeitvik, S, overlærer, 8100, 7175
 Gjelsvik, Einar, bilfører, 1200
 Gjerde, L, betj., 325
 — Rasmus, skreddersv., 800
 Gjestestova, (K Nesje), kafe og spiseforr.
 Gjerdal, M, pens., 7000, 825
 Granbakk, Berta, betj., 725
 — J, betj., 950
 Grebstad, P, postm., 4500
 — P C P, disp., formue 8000 kr.
 Hågenesen, K, slakter, 1125
 — Sverre, arb., 500
 Håskoll, Peder T, småbr., 3200, 975
 Håskjold, Anders A, arb., 625
 — P, betj., 3000, 900
 Haaskjold, Anders P, 850
 — Elias P, handl., (Søstrene Haaskjold)
 — Fredrik K, gbr., 4600, 1125
 — Knut F, kårn. og pens., 700
 — Peder A, form., 3900, 3425
 — Peder S, handl., (Søstrene Haaskjold)
 — Petter H, gbr., 3600, 975
 — Rasmus A, gbr., 10,200, 1525
 — Sivert T, gbr., 4500, 325
 — Søstrene, best. Ragnhild Myklebust, kolonial- & manufakturforretn., formue 12,900 kr.
 Håvik, A E, landh., 37,000, 1900
 — Knut H, arb., 1000
 Haamyr, Sivert, småbr., 3400, 1000
 Haskjold, P, betj., formue 900 kr.
 Haskjoll, Petter, fyrass., 1500
 Halkjelsvik, Elias K, småbr., 700
 — Elias M, gbr., 16,100, 2575
 — Frithjof O, skom., 525
 — Harald E, huseier, 800
 — I, lensm.betj., 1500
 — Joh., distr.læge, 10,000, 8800
 — K, gbr., 5000, 1025
 — Martin O, skredder, 575
 — Ole M, fabr.arb., 1225
 — R J, d/seksp., 7000, 2050
 — Rasmus R, gbr., 37,900, 2550
 — Sigurd H, gbr., 34,600, 2050
 — Sigurd M, gbr., 16,100, 1200
 Hals, R, farmasent, 21,500, 3175
 Halvorsen, Halvdan, deksgrutt, 700
 — L, stuert, 3250
 — L, montør, 2350
 — Øivind, stuert, 175
 Hamsås, I, dommerbetj., 3100
 Hansen, Aksel, matros, 1600
 — Filip, bilfører
 Hatlebakke, O M, pens., 4200, 300
 Haugen, Eline, syerske, 650
- Haugen, Jostein**, bok- & papirforr., sportsart., foto.art., korteværer, leketøi, musikk, frukt- & tobakksforr., te-legr.adr. «Yost», se annonce
 — Oline, syerske, 350
 Havik, Per O, tømmerm., 1075
 Heggen, Lovise, overlærer, 3775
 Helland, Normann, matros, 900
 Helset, Hans, gbr., 6200, 1600
 — Peder, gbr., 5500, 600
 — Sjur, pens., 400
 Helø, Harald, arb., 250
 — Johan, arb., 450
 Heltne, Aasta O, betj., 800
 — Andr. R, arb., 400
 — Einar O, bilfører, 1000, 375
 — Hans A, gbr., 1230
 — Johan J, arb., 200
 — Jon P, mask., 3100
 — Jon S, mask., 1200, 2850
 — Laurits P, fabrikant, 450
 — Lauritz S, gbr., formue 10,200 kr.
 — Lina J, småbr., 2700, 400
 — Math., fyrb., 1500
 — Monrad, bilfører, 700
 — Ola, arb., 2500, 700
 — Ola R, pens., 4300, 3875
 — Ottar J, småbr., 4000, 1075
 — Per J, gbr., 8200, 950
 — Per J, huseier, 2000, 300
 — Per L, arb., 325
 — Petrine R, kårnke, 175
 — Ragnv. J, gbr., 4400, 1025
 — Rasmus A, fabr.arb., 2000, 1050
 — Rasmus J, gbr., 7900, 550
 — Robert J, gbr., 5100, 300
 — Sigurd O, betj., 1575
 — Sverre R, fabr.arb., 1125
 Helø, M, betj., 725
 — Ola, maler, 1250
 Hernes, Nils, agt., 850
Hirsch, Per E v., o.r.sakf., 5000, 6100
 Hjelle, David, lektor, 10,000, 1700
 — O P, boktr., protokollfabr., 4300, 1100
 — Olav O, typograf, 300
 — Peder H, fisker, 600
 Hjorthaug, Lars S, gbr., 10,200, 400
 — Ola E, gbr. og fisker, formue 8600 kr.
 — Steinar L, arb.
 — Sverre L, arb.
 Hoggen, Anders R, arb., 300
 — Lars, elektr., 1050
 — Math. L, gbr., 4000, 300
 — Peder R, arb., 350
 — Peder S, arb., 925
 — Rasmus J, gbr., 3600, 575
 — Sigurd S, fisker, 500
 — Torbj., matros, 1900
 Holsvik, H, betj., 300
 — Lars, arb., 275
 — S, betj., 175
 Holte, Elfrida, skredder, 600

Holte, Jakob, fyrass., 1650

Hotel Hospitset

Best. P. Rødseth, jr.

Anbefales reisende.

Gode utpakkingsrum. Godt stell.

Hovden, Kamilla, sypike, 625

Humberset, Anders, fabr.arb., 825

— Arnfinn J, arb., 175

Humberset, B O., smed, hjulm. og vognfabrikk, kolonialforr., 17,300, 2200, **Telefon 50**

— H, betj., 450

— Hans, arb., 1600

— Johs. O, gbr., 2400, 500

— Ola B, arb., 400

— Ola H, gbr., 9200, 350

— Ola J, arb., 550

— Petra, betj., 200

— Steinar, fabr.arb., 1000

Hunnes, Ola E, gbr., 13,700, 925

Høidal, Johan, posteksp., 3500, 4525

— L L, disp., 1750

Marie Høidal

manufaktur-, broderi- & dame-

konfeksjonsforr.

Høydal, E, betj., 3000, 1952

— Elias L, arb., 3000, 1925

— Kr., snekker, 1800

— L O, pens., 13,500, 3450

— Ola, pens., 7000, 2200

— Ragna, pens., 9500, 4100

— Sivert, lærer, 3000, 4800

Høydalsnes, Nils, tømmerm., 1125

Høystøl, Gustav, småbr., 975

Isaksen, Elise, huseier, 300

— Mindor, barber, 800

Johnsen, Ellen, skredder, 400

— Lina, skredder, 800

Jørgensen, Gullik, fyrb., 1450

— S, dampfarveri, 1400

Kårstad, Helga, huseier, 26,000, 1925

— Johanne, pens., 4500, 13,225

— Kjellaug, overlærer, 23,700, 7650

— Oddrun, overlærer, 21,700, 3975

— Olav, overlærer, 29,700, 7850

Kaffistova (Hansine Berg)

Karlsen, Fr., skom., 7000, 900

— Math., huseier, 4000, 500

Kile, Dina, betj., 300

— Per L, arb., 13,800, 500

Kile, Ragna, betj., 1200

— Sverre, småbr., 162, 1625

Kinsarvik, A H, møbelsnekkeri

— Harald, snekker, 400

Klippeberg, Joh., spinnerim., 8000, 2300

— Joh., fyrb., 1850

— Leif, fabr.arb., 200

— Sverre, maler, 750

Klepp, Anna N, pens., 14,300, 3300

— Daniel O, arb., 1100

— Elias B, småbr.

— Hans, bileier, 3300, 1825

— Hermann, bileier, 1000, 625

— Johan S, gbr., 2300, 350

— Johannes L, stuert, 825

— Karl H, bileier, 675

— Knut L, arb., 1475

Knutsen, K, skom., 1000, 900

— Knut O, fabr.arb., 800

— N, betjent, 475

Kornberg, Asbj., huseier, 175

— Gustav, arb., 4000, 1400

— Johs., kapt., 4550

— Karl, fotograf, 4600, 1950

— Lars, fotogr.ass., 300

Kristensen, Henry, fabr.arb., 775

Kristiansen, Alf, form., 875

Kristvik, E, rektor, 3200, 9450

Kroken, A, betj., 350

— H, betj., 350

Kroken, J A, agentur, D/s- eksp., kull, koks, ved, furasjeforr., 16,600, 3150

— Lars K, arb., 200

— Lars L, småbr., 5400, 875

— Martin L, arb.

— Martinus O, småbr.

— O, mask., 1500

— Ola K, arb., 500

— Ola N, gbr., formue 13,500 kr.

— Ole D, småbr., 3600, 1125

— Oline E, lærerinne

Klæbø, Peder, fabr.arb., 175

Krumsvik, Arne J, arb., 200

— Astrid, telef.d., 1825

— Joh. O, arb., 2000, 1400

— K, disp., 4000, 600

— Ola J, stuert, 600

Krumsvik P A inneh. K Krumsvik, manufaktur, kolonial- & isenkramforr., 56,000, 3500

Kvalheim, Willh., overlærer, 1000, 5850

Kvalstad, Berit, pens., 1300

— Brede, elev, 625

Kvargarnes, Knut, form., 4700, 2900

Kværnebakk, Alfred, fabr.arb., 3000, 325

— Ludv., agenturforr., 3000, 2000

Langevatn, S M, gbr., 18,100, 2125

Langlo, Oddh., betj., 500

— P O, tannlæge, 18,600, 4225

Langvand, Anna, pens., 34,500, 7325

— I, kontorist, 5700, 2050

— M, gbr., 6500, 750



„FAMILJE“ - den jevne husholdningskaffe

Langvand, Olav, sakf.
 Larsen, Eilif, fabr.arb., 1050
 — Leif, fabr.arb., 225
 — Ludv., kapt., formue 5000 kr.
 — Th., form., 2025
 Lefdal, Oliver, huseier, 12,500, 750
 Leira, Edvarda, damefrisersalong, 500
 Leivdal, Svære, fabr.arb., 425
 Lekanger, Einar, fabr.arb., 1200
 Liaskar, Gullik, småbr. og pens., 2000, 700
 — Knut, arb., 1000, 500
 — Leif, fabr.arb., 300
 — Martin O, gbr., 9800, 1000
 Lid, Ingebrigt, småbr., 3200, 1450
 Lied, L, bankkass., 2925
 Lillebø, Alf, fabr.arb., 800
 — L O, form., 12,000, 4400
 — Nils, former, 500
 — Rasmus, gbr., 6800, 725
 — Secilie, huseier, 1500, 200
 — Trygve, postbud, 2800
 Lothe, Borgh., betj., 175
 — Jakob, gbr., 7800, 1250
 — Hans, kolonial- & manufakturforr., 6400
 1900
 — Ola, kårn., 1000, 600
 Lotsberg, Marta, pedell, 2500, 2900
 Luna Cafe, (Petra Flø)
 Lundberg, J A, blikkensl., 1200, 1375
 Lyngnes, Anna, fabr.arb., 1400, 750
 Løfall, S, styrm., 1725
 Løndal, Petter, form., 3800, 1900
 Løset, Hj., fyrbøter, 1450
 Løvold, L, kontorist, 1200
 Løvøy, L J, gbr., 10,200, 400
 Mæen, Erik, arb., 500
 Magerøy, Nils, lærer, 4400
 Mikalsen, S, mask., 1175
 Mjeltevik, Jakob L, arb., 300
 — Laurits, arb., 925
 Moe, F, dommerfullm., 975
 — Oluf, frukt- & tobakksforr.
 Molvik, Nik., lærer, 3650
 Mork, Andr. Johs., småbr., 5000, 875
 — Anna, pens., 8000, 350
 — Ivar, gbr., 4600, 1075
 — Johan K, gbr., formue 6600 kr.
 — Kristian A, kårn., 250
 — Martha O, kårnke
 — Paul K, gbr. og pens., 10,800, 2680
 — Per R, gbr. og reveopdr., 6600, 1600
 — Petter P, gbr., 7800, 850
 — Sivert J, gbr., 8300, 725
 Myhre, Alfh. S, kontorist, 475
 — Astrid P, kontorist, 450
 — Odd S, matros, 1075
 — Paul, kapt., 2500, 4650
 — Sivert P, matros, 325
 — Sivert S, matros, 900
 — Magnus, fangstm.
 Myre, John S, fyrb., 1250
 Myklebust, Anders, pens., 49,800, 3750

Myklebust, Andr., lærer og gbr., 4000, 3475
 — Fr, vaktm., 3475
 — Gerh., bilfører, formue 1000 kr.
 — H, emissær, 1300, 1700
 — Hilda, huseier, 3000, 500
 — K K, maler, 1000
 — Olav, bilfører, 700
 — Ole, form., 6500, 2700
 — R H, fabr.arb., 1425
 «Møre», (3 g. uktl.), utg. og red. Maurits
 Aarflot

Møre Kreditbank, a/s

opr. 1918, aktiekap. 450,000 kr., reserve
 fond 150,000 kr., adm. dir. O Drablos,
 578,000, 48,200, se annonsen
 — Støperi, A/s, best. N Evensen, jern- og
 metallstøperi, telegr.adr. «Støperiet»

Møre Støperi a/s

Jern-, Metall- og Aluminiumsstøperi.

Lager av

Handelsgods — Ovner — Komfyrer m. m. m.

Nautvik, Anna, strikkeske, 2300, 400
 — Hans, styrm., 1850
 Nedrelied, Annanias G, gbr., 2500, 525
 — Ananias S, fisker, 300
 — Johs. A, arb., 3000, 250
 — Johs. R, gbr., 4000, 375
 — Margit, fabr.arb., 375
 — Peder G, fisker, 1050
 — Sivert A, småbr., 2000, 450
 Nerbøvik, Halvard, arb., 5000, 1800
 — Joh., fotograf, 5500, 1450
 Nes, Einar O, slakter, 850
 — Lina, huseier, 2000, 200
 Ness, Jakob, huseier, 8000, 1550
 Nilsen, Anna, betj., 950
 — Gerh., fyrass., 1250
 — H, best., 3500, 3200
 — Håkon, skom.sv., 1575
 — Hilmar H, arb., 175
 — Ingem., fyrb., 1850
 — Joh., betj., 375
 — Karl, fyrb., 1300
 — Nina, massøse, 600
 Nordal, Enok B, gbr., 13,300, 900
 Nordfjordheimen (Marie Vinsrygg), kafé
 og spiseforretning
 Norheim, G, best., 425
 Nybø, E, tannlægeass., 300
 — Ingeb., pens., 13,300, 1450
 — O, telef.d., 1150
 Nybøen, Gunvor, best., 425
 Nygård, Joh., pens., 1175

Bennett Reklame & Annonsebyrå a.s Trondheim

Vi har dyktige tegnere og står til tjeneste med utkast og overslag.

Nymark, Abrh., urm., 1300
 — Anders H, arb., 1200
 — Anker H, arb., 425
 — Knut P, tømmerm.
 — Per K, småbr., 1000, 1375
 Nyttun, Oddl., sypke, 600
 Næsje, C, styrm., 2025
 — Knut, huseier, 16.200, 1825
 — Konrad, fabr.arb., 300
 Olaisen, Enok, ass. handel, 21.300, 2225
 — Odd, betj., 375
 Olsen, Arne P, bakersv., 575
 — Einar, betj., 750
 — Emil, best., 6500, 2125
Olsen, Hjalmar, kolonial-, manufaktur-, & assuranceforr., 168.000, 11.800
 — Ingr. O, betj., 450
 — Jon E, arb., 325
 — Kornelia, blomsterforr.
 — Marta, huseier, formue 1500 kr.
 — Nils, glassm., snekker- & møhelforr., 5500, 1325
 — Ola P, bakersv., 625
 — Oline, telefond., 5000, 3225
Olsen, Oluf A, skotøi, lær- & skom.art., 83.000, 5500
 — P E, betj., 775
 — P M, bakeri, 15.200, 2500
 — Paul, betj., 1000
 — R E, betj., 625
 — S E, betj., 175
 — Sverre E, fabr.arb., 1325
 — Øivin, snekkersv., 400
 Osdal, Hans, småbr. og pens., 3500, 650
 Ose, Odd, arb., 425
 Osvold, E, gbr., 6900, 800
 — Sverre, matros, 800
 Osvoll, Hans S, arb., 200
 — Sæmund, arb., 3000, 1000
 Ottesen, A, betj., 550
 — Nils, skom., 1550
 — Olav, fyrb., 600
 — Sivert, huseier, formue 11.000 kr.
 Paulsen, Bertel, småbr.
 Pedersen, Oluf, garver, 1000, 700
 Potetmjølverk, A/s, aktiekap. 17.000, disp.
 Laurits P Heltne, pat. maskiner for hjemmeindustri
 Ramberg, Marta, lærerinne, 1975
 Rangseater, Lina, huseier, 6000, 625
 Rebbestad, K, bankkass., 9800, 6200
 Reitan, Hans, arb., 1900, 675
 Reite, Elias, arb., 5700, 850
 — Hans E, gbr. og fisker, 10.300, 725
 — Laurits, fabr.arb., 1725
 Ringstad, E, renten., 20.000, 750
 Riste, Anders, fisker, 425
 — Olav, rektor, 31.000, 5400
 — Rasmus, kunstmaler, 4000, 300
 — Synneve, lærerinne, 1400, 3200
 Rolfseng, O P, dyrlæge, 1500, 4425

Rotevatn, Alfred R, arb., 175
 — Anders M, arb., 3500, 1350
 — Andreas S, småbr., 2400, 400
 — Gudm., postbud, 360
 — Jakob S, småbr., 1400
 — Jon K, gbr., 10.500, 575
 — Kjartan S, fabr.arb., 175
 — Knut R, gbr., 7400, 1675
 — Lars M, småbr., 1575
Rotevatn, Magne, slakterforretning
 — Nikolai J, arb., 875
 — Ola M, arb., 4000, 400
 — Ola R, arb., 800
 — Ola S, gbr., 1200
 — Per S, arb., 5000, 800
 — R M, lærer og gbr., 9700, 3800
 — Reidulf B, gbr., 4400, 400
 — Rasmus R, gbr., 6400, 525
 — S A S, lærer & gbr., 1000, 3250
 — S S, huseier, 10.200, 1175
 Rotset, Nikolai H, småbr., 2800, 700
 Rydning, Lars, småbr.
 Rygh, Johs., urmaker, 2000, 600
 — Odd, arb., 300
 Ryste, Andreas, fabr.arb., 1175
 — Bernt, postbud, 350
 — Peder, maskinist, 5300, 4100
 — Einar, postbud, 650
 Rødset, Karl, skomaker, 2000, 700
 — Oluf, pensjon., 6300, 2250
 — Peder, gbr., 4500, 425
 — Sigv., fabr.arb., 1600
 — Sverre K, fabr.arb., 300
 — Garveri, (Bjarne Vassbotn)
Rønnestad, Elias, kolonial & manufaktur, dame- herreekv., skotøi, assurance, 2000
Rønnestad, G. Ø. overrettssakfører, 2500, 5200
 — K, betj., 600
 — M, betj., 300
 Rønning, J, betj., 375
 — Leif, bakersv., 1275
 — Rich., modelm., 1500, 1575
 — Rolf, fabr.arb., 375
 Sande, Aasta, betj., 300
 — Johan, slaktersv., 450
Sande, K. kjøtt, flesk — opskjærforr., 8000, 1500
 — Nils, slaktersv., 750
 — Ruth, betj., 300
 Scheldrup, Peder, gbr., 27.000, 3500
 Seemann, K, hotelleier, (Svendsens Hotel), 1200
 Seljeseth, G, betj., 475
 Selvik, Hans K, gbr., formue 8000 kr.
 de Seve, Nils, lærer, 1225
 Skrubbenes, Andr., pensjon., 375
 — T, monter, 2800
 Slettebak, Johs., gbr., 3400, 1000
 — Knut, elektr. inst., 1175
 Slotten, H, pastor, 2400



„JAVA 1 B“ - den kræsnes kaffe

Solgaard, Arne, småbr., 1600, 800
 Solhaug, Jon, snekkersv., 600
 Solstad, Bergli, overlærer, 5300
 Spilkavik, Peder, småbr., 4000, 800
 Standal, Bernt, snekker, 7600, 1150
 Staursset, Sigrid, bestyrerinne, 1300
 Steines, Nils, arb., 350
 Steinnes, Oskar, malef., 1450
 Steinsvik, A. betj., 300
Steinsvik, Anders, jernv., fiskered-
 skaper, herreekv. — skotoiforr. 80,000,
 4500
 — J A. betj., 800
 — M. lensmann, 1900, 4100
 — S A. betj., 475
 «Stille Stunder» (14 dgl.), utg. og red. fru
 Eleonore Barstad
 Strand, Anders P. pens., 600
 — Johan R, arb., 4300, 1475
 — Johanne, småbr.enke, 2500, 350
 — Karl, maskinist, 1175
 — Peder A, småbr. & mask., 3700, 1725
 — Peder M, forretn.fører, 1525
 — Peder R, fabr.arb., 225
 — S, meierske, 1050
 Straume, Anna, huseier, 3000, 700
 — Jens, lærer, 12,300, 5000
 Strømme, Alfred, stuert, 1000
 — Daniel, pensjon., 375
 Stubban, Anders O, fabr.arb., 1350
 Støve, Ester, betj., 300
 — M, emissær, 700
 Støvertsen, Ivrine, skredder, 600
 Sundal, Anna, sypike, 550
 Svendsen, Eva, huseier, 2550
 — Fr., (Sigfrid Th. A Widsteen), bok &
 papirforr., 23,000, 5775
 — s Hotel, (K Seemann)

SVENDSENS HOTEL

Centralt beliggende. Store utpakkingsrum

Anbefales de ærede reisende

Volda, Telefon 2

Sylte, Ingeborg, hotelleier, 400
 Sæbo, Johs., disp., skinnhdl., 975
 Sætervik, Petra, skredder, 1600, 475
 Sætrå, Svend, fabr.arb., 1200
 Sætre, Ola, arb., 6000, 1650
 Sætrevik, Asbjørn, arb., 450
 — Berte, huseier, 400
 Sølvberg, Marta, pensjon., 1000, 1275
 Sønderland, Anna, hotelleier, 400
 Sørheim, Emil, maskinist, 4325
 Thorsvik, A. søster, 1075
 Tjensvold, I, styrar, 475
 Tjensvoll, Lars, sogneprest, 7300, 8375
 Todal, Anders, overlærer, 5000

Toft, Hans, fisker, 8000, 800
 Torvik, Jakob, arb., 3000, 1525
 Tunheim, Ivar, småbr., & fisker, 8500, 2075
 — Lars, pensjon., 500
 Tømmerbak, Lina, strikkeforr.
 Tømmerbakk, Matias O, gbr., 1500, 400
 Ullaland, Anna P, gbr., 11,900, 600
 — Ola O, gbr., 15,200, 925
 Vadstein, Knut R, gbr., 4400, 600
 — Marta, veverske
 — Olav, småbr., 600
 — Steiner P, gbr., 6200, 700
 Vasbakke, Johanne, syerske, 500
 — P, arb., 8000, 900
Vasbotn, A H, urm., gull & sølvvarer,
 46,600, 4775
 — Anders R, direktør, 14,000, 3700
 — Bj., garver, 1000
 — Ella J, gbr.enke, 11,600, 1375
 — Jakob P, kårn., 300
 — Maurits P, gbr., 350
 — Ola H, kårn., 2000, 400
 — Oluffa, huseier, 200
 — Peder M, pensjon., 13,200, 975
 — Pelsdyrfarm, A/S, formue 13,100 kr.
 — Per J, lærer, 3825
 — Trygve J, gbr., 9500, 700
 Vatne, Alfred, fabr.arb., 175
 — Ivar J, arb., 175
 — Jakob, arb., 475
 — Joh., spinnerimester, 5200, 2475
 Wefring, J, skipper, 2000
 Weiberg-Aurdal, G A, doktor, 6000, 5025
 Vinsrygg, Oline, renten., 22,900, 725
 — Petrine, skredder, 1300, 925
 Velsvik, Olav, lærer, 16,000, 8400
 Wetterhus, Ingeborg, kårnke, 300
 — Knut, arb., 300
 Wetterhuus, Sv., styrmann, 3000, 2150
 — S S, rentenist, formue 7000
 Widsten, Magda, pensjon., 800
 Vik, Guri, sypike, 950
 — Laurits, gbr., 7100, 550
 — Math., skredder, 675
 Winjevoll, Oline, rentenist, 22,900, 725
 Winsnes-Mathisen, T, kst. sorenskr., 4075
 Vinsrygg, Andrine, kafévert, 1000, 500
 — Marie, kafévert, 1000, 500
 — Petrine, kafévert, 1000, 500
Volda Apotek, (Bjørn C Th. Enge)
 Vogt-Svendsen, rentenist, formue 10,900
 Volda Brandforsikringsforening, form.
 gbr., Ola O Engeset
 — Elektr. Bakeri, (Johs. Bjørhovde)
Volda Elektriske Mylne a/s aktiekap.
 15,000 kr., disp. Johs. Sæbo, handels- og
 leiemaling, spes. havreprod., **Telefon**
 88, Telegr.adr. «Mylne», 15,000, 375
 — Gamlehjem, best., søster Nelly Brekke

DE GODE KAFFESORTER - MØRE KJØPMÆNDS

Volda Husholdn.handel, A/s, akt.kap. 3000 kr., best. Jakobine Rekedal, 3200, 375
 — Komm. Elektrisitetsverk, driftsbest. JonAasebø
Volda Landhandel, a/s, etabl. 1929, akt.kap. 20,000 kr., disp. Emil Olsen, ass. landh., kjøp og salg av landbr.prod., Telefon 38, formue 19,000 kr.
Volda Margarinfabrikk, a/s, aktiekap. 10,000 kr., disp. P C P Grevstad, 29,000, 100
 — mek. Verksted, A/S, aktiekap. 28,000 kr., disp. L Høidal

Volda mek. Verksted

Fabrikasjon av

TOTAKTS RÅOLJEMOTORER

for sjøfart og industri.

Telefon 30. Telegr.adr. Verkstedet.

Volda Mode- & Manufakturhandel, (Anna Seljeseth Slotten)
 — Samyrkelag, disp. Hilmar Nilsen, landh., 14,000, 975

Volda Sanitetsforen., pleiehjem for tærings-syke, best. søster Sigrid Staurset
Vold Trevarfabrik a/s, aktiekap. 8000 kr., disp. Knut Ertrevåg, fabriksjon av møbler, dører, vinduer, trapper etc., rikstelefon, Telegr.adr. «Trevare»
Volda Ullspinneri, interess.sk., disp. Edv. Bjørdal
Volda og Ørsta Sparebank, opr. 1854, forv.kap. 1/1 1933 4,480,072 kr., fond 843,700 kr., Telefon 32, Telegr.adr. «Sparebanken», se annonsen
 Voldsæter, Ivar, skreddersv., 1000, 250
Voldsæter, Kr., skredder- & konfeksjonsforretning
 Ytrestøl, Andr. E, småbr., 6400, 1000
 — Elias J. gbr., 300
 — Oskar P. gbr., reveopdrett, form. 13,800
 Ytterstøyl, Konrad P. arb., 175
 — Ola E. arb., 2100, 500
 Øiralandet Meieri, interess.sk., form. gbr.
 Fredr. Haaskjold, forr.fører Knut Dahle
 Øren, Johan, småbr., 4700, 1175
 Øvrelid, Augusta, pensjon., 4000, 5500
 — Oddvin, lærer, 2300
 — Ola, arb.
 Øyen, Alfred, fabr.arb., 1000, 800
 — Edv., stuert, 1150
 — Bjarne, skreddersv., 625

Voll herred

260.81 km.², 952 innb., Voll sogn og lensm.distr., Voll og Eid tingl., Romsdals soren-skr. Antall skylds. eiend. 164 med en saml. matr.skyld av 358 sk.mk. Gjennems.n.verdi pr. sk.mk. 2659 kr. — For budg.året 1933/34 utgj. den saml. ant. innt 271,980 kr., form. 1,592,200 kr., fordelt på 422 skattydere, samlet herredsskatt 25,426 kr.

Postadr.: Innfjorden

Berild, Anton O, smed og gbr., 2600, 900
 — Bernt B, arb., 6900, 420
 — Edv. O, arb., 1340
 — Guri J, gbr., 14,600, 560
 — Ingeborg P, arb., 11,000, 320
 — Johan O, postbud og småbr., 720
 — Ole O, gbr., 500
 — Peder E, gbr., 17,200, 1390
 — Peder O, gbr., 7500, 920
 Bø, Alfred K, arb., 1420
 — Anders E, gbr., 21,800, 1170
 — Beate N, kårkone, 4700, 520
 — Elida E, arb., 320
 — Erik E, gbr., 12,100, 710
 — Erik Ø, gbr., 11,300, 950
 — Guro H, kårk. og pens., 1000, 950

Bø, Hjalmar J, forpakter, 6600, 240
 — Ivar Jac., reiseinspektør, 4130
 — Klara Amanda, arb., 1700, 290
 — Knut Ø, gbr., 4300, 470
 — Lars O, kårn., 15,500, 630
 — Ola E, poståpner og gbr., 15,800, 740
 — Olaf O, arb., 5000, 360
 — Olav O, gbr., 5100, 560
 — Ole L, emissær og gbr., 9000, 1040
 — Ole O, gbr., 6400, 570
 Demdal, Edvard I, arb., 1000, 470
 — John I, gbr., 6300, 720
 Demmedal, Peder E, gbr., 5800, 990
 Engen, Edv. P, gbr., 11,900, 860
 — Hans J, gbr., 6700, 800
 — John H, kårn., 1200, 310
 — Ludv. P, skredderm., 4400, 1500



brukes fra Nordkapp til Lindesnes

- Engen, Marie P, arb., 480
 Fagereng, Helga, arb., 620
 Gjerde, Anders A, gbr., 7700, 510
 — Anders E, gbr., 720
 — Eline J, kårkone, 6700, 410
 — Erik O, gbr., 6100, 580
 — Inga A, arb., 180
 — Ingeborg K, kårk., 270
 — Marit O, kårk., 1100, 270
 — Ole O, gbr., 8800, 460
 — Ole P, arb., 910
 — Seriana H, kårk., 260
 — Sevrin O, gbr., 3700, 850
 Gjørde, Erik A, gbr., 12,900, 730
 — Peder A, gbr., 6200, 510
 Gridset, Beret E, arb., 3800, 560
 — Erik E, kårkm., 4600, 580
 — Guro E, arb., 1500, 260
 — Hille O, arb., 3000, 320
 — Ingvald E, skredder og småbr., 6900, 960
 — John O, arb., 900, 1220
 — Klara O, arb., 500
 — Knut E, gbr., 8800, 300
 — Kristiana P, kårk., 3600, 600
 — Ole L, kårkm., 3000, 380
 — Ole O, gbr., 10,700, 1070
 Grønning, Martinus, gbr., 7500, 740
 Gyldenskog, Sivert, skredderm., 730
 Hjelden, Hans H, kårkm., 8700, 610
 — Jakob H, gbr., 9200, 660
 — Leif J, arb., 440
 — Tøri H, arb., 6500, 440
 Indergård, Knut, gbr., 8800, 510
 Lien, Olav O, arb., 1160
 — Torvald O, arb., 500
 Rasmussen, Ole, arb., 490
 Skjelbostad, Anders J, arb., 840
 — Elianna, handelsm., 6600, 1730
 — Elias O, arb., 2800, 540
 — Emil J, arb., 160
 — Erling O, gbr., 7500, 1100
 — Helene K, kårk., 2700, 430
 — Helga E, arb., 2800, 620
 — Knut E, gbr., 2200, 390
 — Lasse E, gbr., 4800, 810
 — Marie S, kårk., 5100, 280
 — Marit E, kårk., 1600, 460
 — Odd O, arb., 380
 — Olaf O, arb., 1560
 — Ole E, gbr., 3700, 440
 — Ole O, gbr., 9700, 660
 — Olga E, arb., 2400, 150
 — Olga J, arb., 1700, 410
 — Oline I, arb., 3800, 190
 — Sigurd O, gbr., 5700, 1090
 Stokke, Erik J, gbr., 1700, 900
 — John E, kårkm., 1500, 410
 Sæth, Halvard, forpakter, 7700, 820
 — Ole H, gbr., 9300, 890
 — Ragnvald O, arb., 880
 Sørvik, Olav E, lærer, 2530
 Vik, Elfrida I, arb., 720
 Vik, Erling L, gbr., 15,300, 270
 — Ervin I, arb., 300
 — Gunvor, gbr., 800, 520
 — Guri K, pens., 17,900, 2900
 — Ingeborg, kårk. & pens., 6000, 1070
 — Karsten I, arb., 290
 — Landhandel (Nils Vik og Elianna Skjelbostad)
 Vik, Lars E, kårkm., 2600, 770
 — Nils T, gbr., 5700, 0
 — Oskar I, arb., 930
 Volved, Hanna H, gbr., 17,200, 670

Postadr.: Måndalen

- Berild, Edvard E, skredderm., 5700, 2230
 — Edvin E, arb., 270
 — Sigrid E, arb., 270
 Bjerling, Kristian, lærer, 2490
 Bondevik, Sunniva, sykesøster, 710
 Bruaset, Alfred J, skredderm., 1400, 400
 — Anton A, gbr., 800, 760
 — Ivar K, gbr., 6000, 1260
 — Johan M, arb., 220
 — Jørgen I, gbr., 7000, 910
 — Knut I, kårkm., 2200, 500
 — Magnar, arb., 530
 — Magnus J, arb., 2900, 750
 — & Moen (Alfred J Bruaset og Arne M Bruaset), skredderforr.
 — Olga O, arb., 350
 — Petra M, arb., 220
 — Signe I, arb., 300
 — Ingebrigt K, gbr., 11,000, 800
 Bruaseth, Ingebrigt K, gbr., 11,000, 800
 Brudeset, Arne M, skredderm., 500, 580
 — Jon M, arb., 950
 — Karl P, småbr., 2900, 590
 — Kristoffer I, småbr., 3700, 90
 Brudeseth, Mathias A, telefonbest., 1300, 420
 Bø, Anders A, kårkm., 7000, 760
 — Anders A, gbr., 14,100, 1050
 — Borghild A, arb., 2700, 160
 — Erik O Moen, arb., 10,800, 800
 — Erik O Søvik, gbr., 8900, 170
 — Knut A, gbr., 24,700, 1860
 — Marit A, arb., 5300, 140
 — Rolv A, gbr., 13,800, 1200
 — Synnøve I, kårk., 2900, 280
 Boe, Iver A, gbr., 15,900, 1940
 Hovde, Anna J, kårk., 220
 — Johan O, landh., 8200, 1450
 — Jørgen B, gbr., 4800, 270
 — Knut I, arb., 4100, 140
 — Lasse P, gbr., 4800, 510
 — Marit P, gbr., 4800, 490
 — Ole T, gbr., 5300, 580
 — Olga B, arb., 1000, 430
 — Peder I, gbr., formue 6700 kr.
 — Peder O, gbr., 6300, 890
 — Ragnvald O, skredderm., 2400, 1210
 Hovdenes, Beret, m/b-eier og småbr., 800, 620
 Kleive, Magda J, jordmor, 1010

- Kormeset, Anton, skredderm., 1700, 730
 Måndalens kailag, 7000, 700
 Moens Eftf., A J (J A Moen, 9400, 3070),
 landhandel
 — Anders J, småbr., 12,000, 780
 — Anders K, kårn., 390
 — Ansgar O, arb., 470
 — Asbjørn A, arb., 540
 — Einar I, arb., 290
 — Gudrun I, arb., 500
 — Hans H, kårn., 500, 230
 — Hans S, gartner og gbr., 14,400, 2890
 — Ivar J, gbr., 10,000, 1300
 — Ivar O, skredderm., 700, 430
 — John K, arb., 1800, 920
 — John O, m/h-eier og gbr., 31,000, 1960
 — Jon A, hdlsm., 9400, 3070
 — Jørgen O, gbr., 2900, 660
 — Kåre J, arb., 360
 — Knut A, gbr., 1300, 440
 — Knut H, gbr., 5800, 290
 — Magna H, arb., 750
 — Oddrun O, arb., 520
 — Ole I, småbr., 3300, 650
 — Ole J, kårn., 870
 — Sigurd A, 4300, 660
 Mordal, Anna, arb., 650
 Oterholm, Alvhild O, arb., 440
 — Anders I, gbr., 4400, 1110
 — Anna K, kårk., 2900, 410
 — Erik J, arb., 2500, 380
 — Karl E, arb., 3800, 680
 — Marit E, arb., 2400, 620
 — Olav O, bankkass. og gbr., 8200, 1170
 — Ole O, kårn., 4600, 740
 — Knut E, gbr., 16,400, 760
 Raknem, Hanna I, arb., 1500, 350
 — Ivar K, gbr., 5200, 690
 — John I, mekaniker og småbr., 6200, 650
 — Knut O, kårn., 2600, 440
 — Selma S, arb., 500
 — Søren I, fyrbøter og gbr., 5500, 1220
 Rauma Planteskole (H S Moen)
 Ringdal, Elling P, lærer, 1000, 2150
 — Iver O, arb., 3400, 490
 — Lovise, kårk., 1900, 320
 — Nils P, gbr., 11,300, 530
 Rypdal, Inga, arb., 2800, 670
 Samset, Anna J, arb., 1800, 540
 — Anne H, kårkone og pens., 1300, 1040
 — Emil O, skredderm., 10,400, 1230
 — Guro J, arb., 5500, 780
 — Hanna P, arb., 1200, 490
 — Inga J, arb., 5000, 520
 — Ingeborg I, arb., 780
 — John P, gbr., 10,200, 480
 — Ole J, gbr., 7200, 980
 — Paul P, arb., 210
 — Peder P, murer og småbr., 6300, 680
 — Peder P, sen., kårn., 700, 330
 Samseth, Hans I, gbr., 7900, 450
 — Theodor O, fisker og småbr., 2200, 70
- Skare, Alfred A, gbr., 10,600, 1420
 — Anders E, gbr., 8000, 1160
 — Anna A, arb., 440
 — Gudrun A, arb., 180
 — Ingeborg A, kårk., 5500, 250
 — Knut K, arb., 1900, 310
 — Knut O, gbr., 2200, 400
 Skeide, Guri O, arb., 4600, 380
 — Ingeborg I, kårk., 1500, 300
 — Ivar O, 6300, 1340
 — Jakob O, arb., 610
 — Lars E, gbr., 16,200, 1530
 — Marit E, arb., 270
 — Ole J, gbr., 13,500, 1230
 — Peder O, arb., 430
 Skjeggstad, Ingeborg, arb., 740
 Sund, Olise, arb., 250
 Sæbo, Agot O, kårk., 1300, 320
 — Agot P, kårk., 1100, 400
 — Anders O, gbr., 24,900, 930
 — Anton A, gbr., 6100, 580
 — Berit P, arb., 1200, 610
 — Hans H J, småbr., 3700, 560
 — Kari B, gbr., 8100, 810
 — Lars, lensm. og gbr., 16,900, 5480
 — Ole P, gbr., 7000, 740
 — P Chr., kårn. og pens., 1760
 — Synnøve O, arb., 5100, 360
 — Tori A, kårk., 4200, 260
 Søvik, Ansgar E, sekr. og gbr., 4500, 1290
 — Emil M, gbr., 5200, 680
 — Erling E, arb., 580
 — Gunnar E, arb., 450
 — Jakob A, småbr., 17,300, 900
 — Kari P, kårk., 1700, 230
 — Mattias E, gbr., 5000, 520
 — Oddleif M, arb., 990
 — Oline O, 3400, 110
 Våge, Arnt, gbr., 23,000, 880
 Venås, Amandus K, arb., 410
 — Beretanna, kårk., 2700, 350
 — Christoffer L, gbr., 10,600, 1150
 — Eline I, kårk., 2200, 300
 — Hjørdis P, arb., 520
 — Ivar P, gbr., 5300, 780
 — Kari J, arb., 4300, 210
 — Knut Kr., inspektør og småbr., 4000, 1910
 — Knut L, kaptein og gbr., 12,950, 3460
 — Knut O, gbr., 4200, 780
 — Lars L, småbr., 11,700, 630
 — Margrethe P, arb., 560
 — Olav Kr., murer og småbr., 6900, 540
 — Ole B, gbr., 7300, 830
 — Ole K, gbr., 4100, 1190
 — Olga K, arb., 180
 — Paul J, gbr., 9400, 1220
 — Paul P, gbr., 6000, 310
 Vold, Adolf S, skredderm., 6500, 2170
 — Anders P, gbr., 21,100, 680
 — Hilmar P, småbr., 15,700, 1210
 — John A, skomaker og småbr., 3100, 900
 — Johanne I, arb., 1900, 860



OLUF BJØRNESETH & CO A/S

HENR. MAGNUS C.S.

COLONIAL ENGRÓS

BERGEN

- Astad, Ole B, gbr., 13,400, 670
 — Peder J, arb., 200
 Bakke, Fredrik N, gbr., 1600, 970
 — Mikal E, gbr., 5100, 796
 — Peder T, gbr., 4900, 549
 — Tore E, småbr., 2550, 150
 — Trygve, gbr., 7650, 582
 Barsten, Ole, gbr., 4900, 649
 Bjerkeseth, Didrik A, småbr., 232
 — Knut R P, gbr., 5300, 925
 — Ole E, gbr., 12,850, 838
 Blikås, Mikal, gbr., 9700, 998
 Dyrli, Johan, arb., 5000, 400
 Dønheim, Kristen S, småbr., 500, 620
 Eide, O, lensm.betj., 2411
 Furset, Math. A, arb., 740
 — Nils L, småbr., 2650, 462
 Furuli, Alfred, pleier, 1315
 — Josefa og Oline, småbr., 635
 — Mikal, matros, 1090
 Gaupset, Alb. J, arb., 150
 — Anders O, gbr., 4700, 325
 — Anna, jordmor, 800, 225
 — Elias O, småbr., 2000, 420
 — Johan J, gbr., 8100, 512
 — Johannes, kårn., 470
 — Ole A, gbr., 100
 — Gaupset, Ole I, gbr., 5300, 720
 — Peder P, småbr., 580
 — Sivert J, gbr., 7250, 825
 Gravem, Amund, gbr., 9150, 375
 Gravhem, Josefa, pens., 1000, 2740
 Grendahl, Ingebrigt, gbr., 10,200, 520
 Gustad, Otto, gbr., 2000, 225
 Hammerstrøm, Bj., sogneprest, 3865
 — Gunnar, arb., 450
 Haneset, O, landh., 2600, 4674
 — Olav, arb., 320
 — Varborg, arb., 200
 Hansen, Hans K, arb., 570
 Harstad, Anders, arb., 345
 — Hans A, landh., 9600, 1863
 — Jakob, gbr., 6200, 450
 — Jens P, gbr., 8500, 525
 — Johan A, gbr., 750, 830
 — John Kr., gbr., 5550, 760
 — Jon J, småbr., 3600, 815
 — Kristen A, gbr., 2150, 175
 — Kristian A, gbr., 9800, 1342
 — Marta K, småbr., 2050, 200
 — Ole A, småbr., 3600, 702
 — Ole J, gbr., 7800, 709
 — Ole J, småbr., 3100, 200
 — Ole K, gbr., 14,750, 695
 Harstadpels, A/l, formue 4300 kr.
 Hatlen, Birger, elektriker, 1833
 Heggem, John A, gbr., 3450, 835
 Hotel Norge (fru Karen Løvold, Kr.sund N)
 Høgset, Kåre, arb., 290
 — Olaf, arb., 300
 — O K, gbr., 1600, 1796
 Indergård, Anders O, kårn., 2350, 370
 Indergård, Anton O, gbr., 14,450, 1460
 — Bj. B, gbr., 3750, 690
 — Gunnar M, arb., 265
 — Guri, kårk., 1550, 325
 — Johannes, arb., 175
 — Knut N, styrmann, 200
 — Lars M, arb., 225
 — M J, gbr., 5050, 596
 — Marinus L, småbr., 225
 — O G, landh., 10,050, 2817
 — Ole E, gbr., 10,400, 782
 — Olise A, småbr., 6050, 215
 — Peder B, gbr., 9650, 702
 — Peder E, gbr., 2800, 525
 — Søren, chauffør, 550
 Jenne, Erling, gbr., 10,450, 1222
 — K. landh., 11,100, 2244
 — Margrethe, pens., 2500, 871
 Kjørstad, Johannes, gbr., 650
 — Maren, pens., 700
 — Olaf, maskinist, 3321
 Lågeide, Kristian, gbr., 1200, 425
 Larseter, Gjertrud, renten., 4000, 325
 — Tore J, gbr., 9800, 777
 Løvoll, Lovise, gbr., 8600, 400
 — Peder O, gbr., 14,600, 1887
 Martinussen, Harald, matros, 1895
 Melbak, Johanne, gbr., 7700, 735
 Midtbø, A, småbr., 1200
 — Alf, arb., 303
 — Gudrun, arb., 230
 — Håkon, arb., 300
 — Robert, arb., 2900, 90
 Midthaug, Hans P, gbr., 4750, 625
 Mykle, K. P, småbr., 700, 615
 Myklebost, Isak A, gbr., 3900, 820
 — Ivar, arb., 400
 — Jens P, gbr., 5050, 1586
 — Johan H, småbr., 562
 — Knut E O, småbr., 3550, 634
 — Marit H, arb., formue 5000 kr.
 — Olaf Fr., arb., 4000, 225
 — Ole Fr., gbr., 11,100, 820
 — Ole P, gbr., 10,000, 954
 — Peder A, småbr., 1950, 375
 — Peder J, kårn., 350
 — Peder Kr., arb., 200
 — Sigv., skom., 375
 Myrteig, Ellen, kårk., 250
 Næstad, Johannes, arb., 510
 — Nils, kokk, 625
 — Nils P, gbr., 5050, 940
 — Peder N, småbr., 590
 Neergård, Johan H, gbr., formue 2600 kr.
 — Jon, småbr., 346
 Nesje, Nils, maskinist, 300
 Nilssen, Amund, lensmann, 20,600, 4707
 — Ingeborg, pens., 4150, 2016
 — Olav, gbr., 4050, 875
 — Oluf, gbr., 14,650, 1867
 — Per, arb., 290
 Ohre, Ole T, gbr., 10,800, 800

Bennett Reklame & Annonsebyrå a.s Trondheim

Annonseformidling, Tegninger, Reklametjenester.

Opdal, Iver, renten., 7300, 335
 Ormset, Anders, gbr., 5250, 660
 Orset, O H. lærer, 2620
 Paulsen, Klara, landh., 4400, 938
 Qvie, Anna, renten., 5750, 375
 Rodahl, Lars H, småbr., 395
 Romuld, Olav, revpasser, 860
 — Ole O, gbr., 4800, 902
 Rød, Alf, arb., 250
 — Anders I, arb., 225
 — Arne A, gbr., 4750, 971
 — Arne K, gbr., 700, 875
 — Bernh. E, småbr., 2050, 640
 — Edv. S, småbr., 3050, 500
 — Ivar A, arb., 300
 — John H, arb., 500
 — John O J, småbr., 275
 — Knut J, småbr., 1000, 1018
 — Kr. H, gbr., 5050, 400
 — Ole H, arb., 225
 — Ragnv. A, småbr., 1000, 801
 — Rasmus R, småbr., 4100, 375
 — Tore A, gbr., 12.000, 1000
 Røskar, Nils, gbr., 2600, 550
 Sannes, Erling, småbr., 2750, 673
 Silset, Ake P, småbr., 665
 — Alfred, chauffør, 443
 — Anders A, gbr., 5700, 1102
 — Anton O, gbr., 2800, 400
 — Arvid, arb., 310
 — Bertel, småbr., 4200, 475
 — Harald L, arb., 230
 — Jakob P, gbr., 5000, 990
 — Johan J, småbr., 1250, 616
 — Johan R, arb., 200
 — Knut L, småbr., 2265, 850
 — Kr. P, småbr., 620
 — Kristianne A, småbr., 1700, 175
 — Lars L, småbr., 600
 — Lars N, arb., 225
 — Leif L, pleier, 553
 — Nikolai L, småbr., 1074
 — Ole T, gbr., 21.850, 1242
 — Peder J, småbr., 1550, 992
 — Peder P, chauffør, 1350, 2283
 — Sigurd, arb., 215
 — Tore E, gbr., 5850, 1073
 — Torleif, arb., 340
 Sivertsen, Einar, småbr., 650
 Sjømøling, Asmund, revpasser, 150
 — Edv. S, gbr., 2100, 1085
 — Erik K, kårn., 514
 — Hans O, gbr., 1000, 870
 — Knut E, gbr., 11.200, 750
 — Nils A, gbr., 6400, 995
 — P A, lærer, 9400, 4051
 — Per E, gbr., 7300, 925
 Skeid, Ellen O, småbr., 3400, 225
 — Klara, kårk., 250
 — Lars A, arb., 250
 — Olaf L, gbr., 5650, 340
 — Olaf O, 4800, 962

Skeid, Peder H, gbr., 8350, 638
 — Sigv. A, arb., 205
 Solenes, Kristian O, gbr., 7200, 1542
 — Olav K, gbr., 2800, 900
 Stagnes, Peder E, gbr., 1600, 370
 — Selma, arb., 250
 Strømme, Gustav, kolporter, 300
 Sylte, Beret, renten., 105.000, 200
 Sæthre, Jon, gbr., 2450, 1140
 — Steffen, kårn., 3750, 1190
 Sørdal, Hjalmar, gbr., 2200, 270
 Telstad, Marit, kårk., 1200, 195
 Torvik, Teodor, gbr., 4200, 390
 Vassvik, Johannes, gbr., 1000, 750
 Ødegård, Kristian, gbr., 6000, 485
 — Ole Kr., arb., 290
 Øre kai, A/s, 2000, 275
 — Lars P, småbr., 600, 654
 — Sparebank, opr. 1911 forvkap. $\frac{1}{4}$ 1933
 553,323 kr., form. i dir. gbr. Erling Øren,
 kass. gbr. Lars L Bjerkeset, 59,750, 4929
 Øren, Erling, gbr., 22.400, 2463
 — Th., småbr., 9850, 2212

Postadr.: Flemma

(se også Tingvoll herred)

Rotlid, Ole O, gbr., 8000, 1050

Postadr. Furset

Åndal, Adolf, gbr., 260
 — Halvor J, gbr., 11.200, 968
 — John K, gbr., 200
 — Jon J, gbr., 1550, 175
 — Olaf og Leif, gbr., 1200, 330
 — Rasmus A, gbr., 764
 — Revegård, formue 4800 kr.
 Bjerkeset, Anders J, gbr., 3100, 550
 Bjerkeset, Anton J, gbr., 2700, 450
 — Didrik P, arb., 175
 — Erling E, arb., 200
 — Fr., skredder, 7350, 325
 — Haldor E, gbr., 9100, 1708
 — Hanna H, gbr., 5000, 290
 — Hans O, gbr., 6550, 572
 — Ingv. P, arb., 430
 — Iver O, gbr., 4200, 700
 — John N, arb., 250
 — John O, kårn., 270
 — Knut P, gbr., 10.800, 1023
 — Lars E, gbr., 2600, 583
 — Lars L, gbr., 14.500, 1389
 — Marit L, kårkone, 250
 — Olav P, småbr., 1500, 797
 — Ole H, sneker, 680
 — Ole N, gbr., 3250, 800
 — Peder E, gbr., 3500, 772
 — Ragnar E, arb., 413
 Furset, Anders A, kårn., 5300, 325
 — Andreas A, kårn., 1000, 320
 — Andrine A, gbr., 2700, 275
 — Arnt, rente- og pensjonist, 8000, 1172
 — Arvid A, gbr., 14.500, 1619



„JAVA 1 B“ - den kræsnes kaffe

Furset, Gunnar P, arb., 150
 — Halvor A, gbr., 11,400, 534
 — Ingvald P, arb., 200
 — Martin A, gbr., 4300, 525
 — Olea, formue 5000 kr.
 — Ole R, gbr., 2550, 527
 Furuli, Anna, småbr., 816
 Horstad, Anton, gbr., 14,300, 1592
 — Peder, gbr., 2250, 1300
 Høvik, Ludv., lærer, 2775
 Kjærran, Kristine, gbr., 2450, 125
 Kleive, Anna, reisesøster, 940
 Lønset, Knut, gbr., 6500, 475
 Nordbustad, Johannes, gbr., 4950, 370
 Sæther, John P, gbr., 7400, 1100
 — Nils, gbr., 14,900, 1508
 Sørli, Anton, revepasser, 4200, 400
 — John, gbr., 9800, 1024
 — Sverre, gbr., 1700, 565

Postadr.: Kleive

(se også Bolsøyer herred)

Dyrlid, Alfred A, småbr., 500, 200
 — Andreas O, gbr., 2450, 550
 — Anton J, gbr., 565
 — Kristian A, gbr., 500, 395
 — Kristian K, arb., 250
 — Olaf K, arb., 250
 — Olav M, gbr., 3850, 270
 — Peder K, arb., 215
 Meinset, Peder K, gbr., 5200, 400

Postadr.: Osmarka

Dalen, Hans P, småbr., 450
 Daaas, Iver, arb., 400
 — Kristian E, gbr., 7200, 585
 — Peder H, arb., 250
 — Peder K, gbr., 3000, 495
 — Trygve H, gbr., 400
 Eriksen, Erik, gbr., 4900, 770
 — L, pens., 1425
 Fostervold, Gudrun, arb., 125
 — K E, revepasser, 700, 777
 — Knut M, gbr., 6100, 400
 — Kristen P, småbr., 2100, 350
 — Math. E, gbr., 13,900, 400
 — Mikal P, arb., 500, 340
 Grovehagen, Magnar, landh., 612
 Gussiås, Olai, arb., 300
 Haneset, Erik A, småbr., 1950, 225
 — Sigrid Anna, gbr.
 — Torsten P, småbr., formue 900 kr.
 Hatlen, Einar E, arb., 1600, 200
 — Johan E, arb., 225
 Heggem, Edv. P, gbr., 815
 — Gunhild, gbr., 3200, 1094
 — Johan A, gbr., 12,600, 919
 — Johan J, gbr., 3800, 1025
 — Knut G, småbr., 300
 — Kristen D, gbr., 3200, 560
 — Kristen P, småbr., 800, 425
 — Mikal P, gbr., 500, 550

Heggem, Nils N, gbr., 1003
 — Nils O, gbr., 465
 — Ole O, gbr., 500, 200
 — O T, lærer, 3127
 — Ole T, gbr., 9200, 285
 Heggemslie, Ole H, gbr., 2950, 465
 Linge, Konrad, arb., 275
 — Martinus, arb., 275
 — Ragnv., gbr., 1200, 320
 Olsen, Ole Øvre, gbr., formue 7100 kr.
 Osmarkens Pelsdyrgård, 5550, 525
 Reitan, Kristian O, småbr., 450
 Sannes, Even, gbr., 330
 Solli, John O, gbr., 5650, 500
 Storli, Johs., gbr., 7650, 1258
 Øren, Brovoll, gårdsbest., 707
 — Ole A, gbr., 1600, 550

Postadr.: Torvikbukt

Andersen, Beret, småbr., 4700, 905
 Bedersen, T, baker, 600
 Bjerkestrand, A, skredder, 425
 Bjørstad, Marta, skredder, 3000, 250
 Boksaspen, Olaf, gbr., 4350, 650
 Brandvik, Marius, småbr., 3000, 325
 Bredeli, Ivar, lærer, 3312
 Dahl, Ingvald, gbr., 7700, 560
 Dalen, Alfred N, gbr., 1400, 415
 — Jensinus P, gbr., 1600, 578
 — Martin P, gbr., 30
 — Ole A, kårn., 637
 — Ole P, gbr., 2700, 815
 Dalsbø, Bernt, smed, 4800, 500
 — Harald, arb., 450
 Duås, Hans, arb., 200
 Dønheim, Petter, rentenist, 6200, 440
 Engdahl, Johan L, arb., 430
 — Linus L, arb., 450
 — Nils, gbr., 3700, 959
 Farstad, Olav, landh.
 Fjeldal, E J, skipper, 3850, 520
 Gjøl, Kristen, gbr., 8400, 825
 Gjøen, Johan, pens., 3540
 — Jan, arb., 500
 — Sofus, skipper, 500
 Glomstad, Helge, arb., 200
 — Magnar, arb., 200
 — Ole H, småbr., 275
 Grendahl, Ole P, gbr., 14,400, 1042
 Halle, Lars, gbr., 1210
 — Ole, chauffør, 575
 Halvorsen, Jetta, rentenist, 8500, 400
 Holten, Alb. N, gbr., 6900, 775
 — Erling, gbr., 6100, 550
 — Kristian, småbr., 3400, 824
 — Nils N, gbr., 2400, 335
 Hoset, Jon, snekker, 500
 Iversen, Ole, gbr., 2350, 525
 Jensen, Bernh., småbr., 950, 640
 Kamsvåg, Erik, småbr., 625
 Meinset, Arne, arb., 375
 Myklebost, Beret, huseier, 3500, 225

Myrteig, Knut, gbr., 300
 Nalsund, Ole M småbr., 3200, 315
 Nielsen, Ingebjerg, frue,
 — Olav, lærer, 7453
 Nilssen, Bendik, gbr., 800, 380
 Olsen, Anna, strikkerske, 300
 Orset, Erling P M, småbr., 8400, 600
 — O (Jenny Orset), landh., 20,550, 1788
 — Jenny J, gbr., 8000, 150
 — O, pens., 2065
 — Ole A, gbr., 850, 1141
 — O W, poståpner, 1263
 — Peder H, gbr., 8250, 575
 — Tor O, gbr., 7850, 775
 Ranheim, Johanne, kårkone, 250
 — John B, gbr., 5700, 1162
 — Sivert E, gbr., 9200, 790
 Reinsfjeld Revegård, formue 2000 kr.
 Reitan, Betsy, skredder, 400
 — Mikal, arb., 275
 — Tor, revepasser, 400
 — Torvald K, gbr., 3600, 850
 Reiten, Sverre, lærer, 5550, 4123
 Rotlid, Albert, gbr., 16,400, 1025
 — Ole A, revepasser, 4650, 325
 Sannes, Harald, gbr., 16,050, 650
 Sira, Andreas, gbr., 2200, 320
 — Marie, kårkone, 250
 Slåtten, Pernille, helsesøster, 1003
 Sletnes, Peder A, gbr., 6400, 612
 Solli, Ole J, chauffør, 816
 Svendsen, O M, reis., 3830, 1732
 Sørdal, Albert, arb., 550
 — Samuel, arb., 512
 Sørli, Ole K, småbr., 1700, 440
 Torvik, A O, kjøbm., 21,000, 1475
 — Anna, helsesøster, 820
 — Arthur L, arb., 300

Torvik auto, A/s, form i styret skolebest.
 Olav Nielsen, rutebiltrafikk Torvikbukt—
 Molde, 10,000, 450
 — Beret, husm., 2500, 350
 — Bersvend, arb., 300
 — Edmar B, arb., 1000, 375
 — Erling P, småbr., 850, 920
 — Guro, frk., 4400, 2744
 — Halvor, skreder, 2400, 425
 — Hans A, gbr., 7300, 500
 — Hans Fr., småbr., 780
 — Hans J, gbr., 5100, 490
 — J, sersjant, 2035
 — Kai, 4500, 775
 — Kjerstine L, kårkone, 250
 — Kristen O, gbr., 23,600, 1452
 — Kristoffer, slakter, 5000, 800
 — Lars B, gbr., 3150, 675
 — Lars I, småbr., 4400, 666
 — Lars T, gbr., 14,800, 1358
 — Lovise L, kårkone, 250
 — M, herredsssek., 8500, 700
 — Marie L, gbr., 20,800, 375
 — Olaus, arb., 7000, 300
 — Ole T, gbr., 2900, 909
 — Peder H, arb., 350
 — Peder O, småbr., 2450, 443
 Torvikbukt kraftselskap, formue 1000 kr.
 — Landhandel (O M Svendsen)
 Torvikhaug, Ole O, småbr., 1500, 625
 Ulset, Fredrik, gbr., 6600, 525
 Vågø, A L, gbr., 335
 — Solveig, telefondame, 2280, 1075
 Øie, Lars J, kårk., 3600, 530
 — Ole, maler, 400
 Østmann, Johan, gbr., 5350, 625
 Øverås, Ingvald, arb., 300
 — Trygve, arb., 200

Ørskog herred

200.85 km.², 1853 innb., Ørskog sogn, lensm.distr. og tingl., Nordre Sunnmøre sorenskr.
 Antall skylds. eiend. 71 med en saml. matr.skyld av 528 sk.mk. Gjennemsn.verdi pr.
 sk.mk. 2710 kr. — For budg.året 1933/34 utgj. den saml. ant. innt. 660,123 kr., formue
 4,306,500 kr., fordelt på 800 skattydere, saml. herredsskatt 57,262 kr.

Postadr. Langskibøy (se også Skodje herred)

Bjørnevik, Amund M, kårk., 250
 Furstrand, Karl P, småbr., 2700, 611
 Kleiven, Andreas, småbr., 2500, 439
 Lid, Hans T, småbr., 700
 Rånes, Oluf P, småbr., 8500, 791
 — Peder A, kårk., 1300, 400
 Sandvik, Marte, kårk., 250
 Tøsse, Anna gbr., 1800, 493

Tøsse, Johan H, gbr., 15,400, 798
 — Kristian A, kårk., 2000, 512

Postadr. Ramstaddal

Bjørnevik, Svend, gbr., 11,400, 547
 Brunstad, Johan, arb., 575
 Frøysa, Lars O, gbr., 1500, 505
 Hellebostad, Ole, arb., 2000, 700
 Johansen, Lars P, gbr., 5700, 828
 Kjersem, Knut, småbr., 4400, 195



OLUF BJØRNESETH & CO A/S

HENR. MAGNUS C S

COLONIAL ENGROS

BERGEN

Furset, Gunnar P, arb., 150
 — Halvor A, gbr., 11,400, 534
 — Ingvald P, arb., 200
 — Martin A, gbr., 4300, 525
 — Olea, formue 5000 kr.
 — Ole R, gbr., 2550, 527
 Furuli, Anna, småbr., 816
 Horstad, Anton, gbr., 14,300, 1592
 — Peder, gbr., 2250, 1300
 Høvik, Ludv., lærer, 2775
 Kjærran, Kristine, gbr., 2450, 125
 Kleive, Anna, reisesøster, 940
 Lønset, Knut, gbr., 6500, 475
 Nordbustad, Johannes, gbr., 4950, 370
 Sæther, John P, gbr., 7400, 1100
 — Nils, gbr., 14,900, 1508
 Sørli, Anton, revpasser, 4200, 400
 — John, gbr., 9800, 1024
 — Sverre, gbr., 1700, 565

Postadr.: Kleive

(se også Bolsøy herred)

Dyrlid, Alfred A, småbr., 500, 200
 — Andreas O, gbr., 2450, 550
 — Anton J, gbr., 565
 — Kristian A, gbr., 500, 395
 — Kristian K, arb., 250
 — Olaf K, arb., 250
 — Olav M, gbr., 3850, 270
 — Peder K, arb., 215
 Meinset, Peder K, gbr., 5200, 400

Postadr.: Osmarka

Dalen, Hans P, småbr., 450
 Dnaas, Iver, arb., 400
 — Kristian E, gbr., 7200, 585
 — Peder H, arb., 250
 — Peder K, gbr., 3000, 495
 — Trygve H, gbr., 400
 Eriksen, Erik, gbr., 4900, 770
 — L, pens., 1425
 Fostervold, Gudrun, arb., 125
 — K E, revpasser, 700, 777
 — Knut M, gbr., 6100, 400
 — Kristen P, småbr., 2100, 350
 — Math. E, gbr., 13,900, 400
 — Mikal P, arb., 500, 340
 Grovehagen, Magnar, landh., 612
 Gussiås, Olai, arb., 300
 Haneset, Erik A, småbr., 1950, 225
 — Sigrd Anna, gbr.
 — Torsten P, småbr., formue 900 kr.
 Hatlen, Einar E, arb., 1600, 200
 — Johan E, arb., 225
 Heggem, Edv. P, gbr., 815
 — Gunhild, gbr., 3200, 1094
 — Johan A, gbr., 12,600, 919
 — Johan J, gbr., 3800, 1025
 — Knut G, småbr., 300
 — Kristen D, gbr., 3200, 500
 — Kristen P, småbr., 800, 425
 — Mikal P, gbr., 500, 550

Heggem, Nils N, gbr., 1003
 — Nils O, gbr., 465
 — Ole O, gbr., 500, 200
 — O T, lærer, 3127
 — Ole T, gbr., 9200, 285
 Heggemli, Ole H, gbr., 2950, 465
 Linge, Konrad, arb., 275
 — Martinus, arb., 275
 — Ragnv., gbr., 1200, 320
 Olsen, Ole Øvre, gbr., formue 7100 kr.
 Osmarkens Pelsdyrgård, 5550, 525
 Reitan, Kristian O, småbr., 450
 Sannes, Even, gbr., 330
 Solli, John O, gbr., 5650, 500
 Storli, Johs., gbr., 7650, 1258
 Øren, Brovoll, gårdsbest., 707
 — Ole A, gbr., 1600, 550

Postadr.: Torvikbukt

Andersen, Beret, småbr., 4700, 905
 Andersen, T, baker, 600
 Bjerkestrand, A, skredder, 425
 Bjørstad, Marta, skredder, 3000, 250
 Boksaspen, Olaf, gbr., 4350, 650
 Brandvik, Marius, småbr., 3000, 325
 Bredeli, Ivar, lærer, 3312
 Dahl, Ingvald, gbr., 7700, 560
 Dalen, Alfred N, gbr., 1400, 415
 — Jensinus P, gbr., 1600, 578
 — Martin P, gbr., 30
 — Ole A, kårn., 637
 — Ole P, gbr., 2700, 815
 Dalsbø, Bernt, smed, 4800, 500
 — Harald, arb., 450
 Duås, Hans, arb., 200
 Dønheim, Petter, rentenist, 6200, 440
 Engdahl, Johan L, arb., 430
 — Linus L, arb., 450
 — Nils, gbr., 3700, 959
 Farstad, Olav, landh.
 Fjeldal, E J, skipper, 3850, 520
 Gjøl, Kristen, gbr., 8400, 825
 Gjøen, Johan, pens., 3540
 — Jan, arb., 500
 — Sofus, skipper, 500
 Glomstad, Helge, arb., 200
 — Magnar, arb., 200
 — Ole H, småbr., 275
 Grendahl, Ole P, gbr., 14,400, 1042
 Halle, Lars, gbr., 1210
 — Ole, chauffør, 575
 Halvorsen, Jetta, rentenist, 8500, 400
 Holtén, Alb. N, gbr., 6900, 775
 — Erling, gbr., 6100, 550
 — Kristian, småbr., 3400, 824
 — Nils N, gbr., 2400, 335
 Hoset, Jon, snekker, 500
 Iversen, Ole, gbr., 2350, 525
 Jensen, Bernh., småbr., 950, 640
 Kamsvåg, Erik, småbr., 625
 Meinset, Arne, arb., 375
 Myklebost, Beret, huseier, 3500, 225

Myrteig, Knut, gbr., 300
 Nålsund, Ole M småbr., 3200, 315
 Nielsen, Ingebjørg, frue,
 — Olav, lærer, 7453
 Nilssen, Bendik, gbr., 800, 380
 Olsen, Anna, strikkeske, 300
 Orset, Erling P M, småbr., 8400, 600
 — O (Jenny Orset), landh., 20,550, 1788
 — Jenny J, gbr., 8000, 150
 — O, pens., 2065
 — Ole A, gbr., 850, 1141
 — O W, poståpner, 1263
 — Peder H, gbr., 8250, 575
 — Tor O, gbr., 7850, 775
 Ranheim, Johanne, kårkone, 250
 — John B, gbr., 5700, 1162
 — Sivert E, gbr., 9200, 790
 Reinsfjeld Revegård, formue 2000 kr.
 Reitan, Betsy, skredder, 400
 — Mikal, arb., 275
 — Tor, revepassar, 400
 — Torvald K, gbr., 3600, 850
 Reiten, Sverre, lærer, 5550, 4123
 Rotlid, Albert, gbr., 16,400, 1025
 — Ole A, revepassar, 4650, 325
 Sannes, Harald, gbr., 16,050, 650
 Sira, Andreas, gbr., 2200, 320
 — Marie, kårkone, 250
 Slatten, Pernille, helsesøster, 1003
 Sletnes, Peder A, gbr., 6400, 612
 Solli, Ole J, chauffør, 816
 Svendsen, O M, reis., 3830, 1732
 Sørdal, Albert, arb., 550
 — Samuel, arb., 512
 Sørli, Ole K, småbr., 1700, 440
 Torvik, A O, kjøbm., 21,000, 1475
 — Anna, helsesøster, 820
 — Arthur L, arb., 300

Torvik auto, A/s, form i styret skolebest.
 Olav Nielsen, rutebiltrafikk Torvikbukkt—
 Molde, 10,000, 450
 — Beret, husm., 2500, 350
 — Bersvend, arb., 300
 — Edmar B, arb., 1000, 375
 — Erling P, småbr., 850, 920
 — Guro, frk., 4400, 2744
 — Halvor, skredder, 2400, 425
 — Hans A, gbr., 7300, 500
 — Hans Fr., småbr., 780
 — Hans J, gbr., 5100, 490
 — J, sersjant, 2035
 — kai, 4500, 775
 — Kjerstine L, kårkone, 250
 — Kristen O, gbr., 23,600, 1452
 — Kristoffer, slakter, 5600, 800
 — Lars B, gbr., 3150, 675
 — Lars I, småbr., 4400, 666
 — Lars T, gbr., 14,800, 1358
 — Lovise L, kårkone, 250
 — M, herredsssek., 8500, 700
 — Marie L, gbr., 20,800, 375
 — Olaus, arb., 7000, 300
 — Ole T, gbr., 2900, 909
 — Peder H, arb., 350
 — Peder O, småbr., 2450, 443
 Torvikbukkt kraftselskap, formue 1000 kr.
 — Landhandel (O M Svendsen)
 Torvikhaug, Ole O, småbr., 1500, 625
 Ulset, Fredrik, gbr., 6600, 525
 Vågbo, A L, gbr., 335
 — Solveig, telefondame, 2280, 1075
 Øie, Lars J, kårk., 3600, 530
 — Ole, maler, 400
 Østmann, Johan, gbr., 5350, 625
 Øverås, Ingvald, arb., 300
 — Trygve, arb., 200

Ørskog herred

200.85 km.², 1853 innb., Ørskog sogn, lensm.distr. og tingl., Nordre Sunnmøre sorenskr.
 Antall skylds. eiend. 71 med en saml. matr.skyld av 528 sk.mk. Gjennems.n.verdi pr.
 sk.mk. 2710 kr. — For budg.året 1933/34 utgj. den saml. ant. innt. 660,123 kr., formue
 4,306,500 kr., fordelt på 800 skattydere, saml. herredsskatt 57,262 kr.

Postadr. Langskibsoy (se også Skodje herred)

Bjørnevik, Amund M, kårk., 250
 Furstrand, Karl P, småbr., 2700, 611
 Kleiven, Andreas, småbr., 2500, 439
 Lid, Hans T, småbr., 700
 Rånes, Oluf P, småbr., 8500, 791
 — Peder A, kårk., 1300, 400
 Sandvik, Marte, kårk., 250
 Tøsse, Anna gbr., 1800, 493

Tøsse, Johan H, gbr., 15,400, 798
 — Kristian A, kårk., 2000, 512

Postadr. Ramstaddal

Bjørnevik, Svend, gbr., 11,400, 547
 Brunstad, Johan, arb., 575
 Frøysa, Lars O, gbr., 1500, 505
 Hellebostad, Ole, arb., 2000, 700
 Johansen, Lars P, gbr., 5700, 828
 Kjersem, Knut, småbr., 4400, 195



OLUF BJØRNESETH & CO A/S

HENR. MAGNUS C S

COLONIAL ENGROS

BERGEN

Klokk, Alfred O. maler, 1500, 800
 — Berte P. kærk., 200
 — Egil Larsen, arb., 1000, 750
 — Elias, pensjonist, 5000, 2400
 — Iver Larsen, gbr., 8800, 600
 — Lars O K, gbr., 2700, 743
 — Marie, kærk., 200
 — Nils K, småbr., 1300, 385
 — Olave S, gbr., 4600, 188
 — Oluf L, gbr., 15,600, 1134
 — Peter Martinussen, gbr., 5700, 558
 — Søffest, gbr., 10,000, 900
 Krogen, Ole A, kårn., 14,000, 400
 — Ole L, gbr., 9600, 629
 Lukkedal, Elias N, gbr., 3900, 475
 — Nils E, småbr., 1500, 549
 Løset, Andreas Olsen, gbr., 7100, 675
 — Marie K, kærk., 2000, 365
 — Martinus J, gbr., 7700, 513
 — Ole A J, kjøbm., 24,600, 1869
 — Ole P, kårn., 2500, 400
 — Ole P O, kårn., 200
 Løvoll, Johanné J, kærk., 3000, 250
 Melset, Johan T, kårn., 2000, 350
 — Jørgen Knutsen, gbr., 2900, 699
 — Karl Magnussen, gbr., 1100, 448
 — Johan T, kårn., 2000, 350
 — Ludvik Larsen, gbr., 3700, 658
 — Martin R, gbr., 4300, 724
 — Ole S M, småbr., 2700, 463
 — Peter Johansen, gbr., 18,400, 1047
 — Rasmus K, gbr., 16,200, 988
 Nysæther, Karl K, gbr., 15,700, 887
 Olsen, Jens, arb., 325
 Omaas, Peter, håndv., 650
 Omnås, Nils P, småbr., 3400, 557
 Ramstad, Andreas O, kårn., 225
 — Hans Olsen, kårn., 3200, 300
 — Johan P, gbr., 6200, 779
 — Karoline L, kærk., 2000, 325
 — Kristoffa H, gbr.enke, 4300, 213
 — Lars A, kråm., 2000, 400
 — Lars E O, kårn., 1500, 450
 — Lars P. O, gbr., 5000, 403
 — Martin Karlson, gbr., 4400, 547
 — Olav Hansen, gbr., 700, 421
 — Olav Larsen, gbr., 8000, 743
 Reite, Elias, lærer, 6400, 3507
 Sandvik, Hans Larsen, gbr., 6100, 705
 — Peter O, gbr., 7000, 580
 Svindset, Jørgen P, fisker, 600
 — Ole Olsen, gbr., 12,500, 1282
 — Peter O, gbr., 7000, 580
 Sørensen, Jakob Klokk, arb., 500
 Søvik, Ole O, småbr., 4300, 608
 — Ole S O, arb., 2000, 600
 Tøsse, Peter Kristiansen, gbr., 8300, 318

Postadr. Sjøholt

Aarønes, Teodor, 1620
 Aas, Leonhard, arb., 847
 Abelsei, Berent J, småbr., 6700, 829

Abelsei, Bernt K, småbr., 2200, 529
 — Iver G, småbr., 793
 — John N, gbr., 4500, 509
 — Jon B, arb., 5000, 500
 — Karen Marie, kærk., 14,500, 585
 — Kristian Nilsen, gbr., 11,900, 623
 — Lars L, arb., 1000, 1000
 — Lars L, kårn., 2000, 500
 — Laurits K, arb., 400
 — Marie, arb., 8900, 450
 — Nils K, arb., 600
 Amdam, Arne N, gbr., 8800, 873
 — Berte P, kærk., 1000, 350
 — Ingv. O, småbr., 602
 — Jørgen O, gbr., gartneri & planteskole, 22,600, 2449
 — Karl, arb., 400
 — Lars K, gbr., 11,200, 1218
 — Leif N, arb., 600
 — Marius, håndv., 512
 — Ole E, småbr., 10,100, 577
 — Susanne, kærk., 300
 — Tore O, gbr., 11,300, 881
 Andersen, Gudrun, arb., 450
 Anderson, Arthur, arb., 1095
 — Nils, arb., 1180
 Andreassen, Nils, pensjonist, 2200, 1668
 Aurdal, Edv., småbr., 6600, 705
 — Ole A, ligningssekretær, 19,500, 1404
 Baardsgjerde, Karolus P, småbr., 1800, 724
 — Ole P, småbr., 4100, 809
 — Petter, småbr., 2500, 885
 Bårdsgjære, Kristian M, gbr., 3700, 618
 — Sofie O, gbr., 4900, 590
 Barlindhaug, Ole P O, gbr., 8000, 1156
 — Peter L, gbr., 13,200, 767
 — Johan O, småbr., 1200, 828
 — Lars J, kårn., 3000, 550
 Bjermeland, Adolf, fisker, 1300, 1055
 Bjørhovde, Karl, arb., 1600
 Braute, Johan L, gbr., 6300, 836
 — Lars P J, arb., 823
 — Mattias B, gbr., 4700, 1050
 — Ole, gbr., 3400, 661
 Brautehaug, Lars, arb., 500
 — Lovise, gbr., 2600, 250
 — Peder, arb., 400
 Dahl, Anna, arb., 275
 Dalen, Sevrin P, arb., 700
 Egge, Bendik, småbr., 3300, 390
 — Karen, kærk., 2600, 300
 — Knut S, arb., 390
 — Leif, lærer, 2558
 — Sevrin, skomaker, 723
 Eide, Anton, gbr., 1105
 — Karl, 3152
 Ekornes, Karl, gbr., 10,700, 979
 Eliassen, Olav, håndv., 6800, 1163
 Emblem, Andreas, 18,900, 4267
 — Berta, 2865
 Eriksen, Borghild, arb., 580
 Erstad, Johan, gbr., 10,000, 1333

- Fagerli, Anna, småbr., 3300, 543
 — Knut P, 1748
 — Peder, arb., 3000, 6000
 Farkvam, Just, arb., 5600, 442
 Fauske, Hans L, småbr., 10,700, 1168
 Flemming, Peter, gbr., 14,300, 275
 Flint, Gita, arb., 5800, 646
 Fossheim, Nille, 2000, 1308
 Fremstedal, Olianne, arb., 525
 Froysedal, Brit, arb., 575
 Furstrand, Lovise L, håndv., 1000, 300
 Gausnes, Ingebrigt, kårn., 500, 600
 — Knut, gbr., 6300, 995
 Gidskemo, Ole, arb., 1000, 350
 Giskemo, Berta, arb., 535
 — Jørgen G, gbr., 14,600, 1014
 — Karl P, gbr., 3000, 669
 — Oline, kårk., 200
 — Peder K, gbr., 19,000, 573
 — Rasmus Sevrinsen, gbr., 12,300, 762
 — Tea, kårk., 1500, 350
 — Tore Olsen, gbr., 26,000, 985
 Gjære, Anne P, kårk., 1500, 275
 — Johann K, gbr., 33,700, 738
 — Sevrin, gbr., 7100, 962
 Gjerts, Petrus, 3038
 Glesne, O T, distriktslæge, 24,800, 7978
 Grimstad, Rolf, bakeri, 700
 Grindvik, Tomas O, småbr., 501
 Grønningsæther, Jakob, gbr., 25,200, 1495
 Hagesæter, Johannes, lærer, 1881
 Hattlem, Knut P, småbr., 6100, 2211
 — Karl, lærer, agent «Norske Liv», 3300, 4223
 — Ole H, håndv., 750
 Hattlevik, Johan, 2213
 Haukaas Pleiehjem for tuberkuløse, best.
 Fredrikke Ofstad
 Heggen, Kristian, småbr., 4000, 790
 Hotel Søholt, (N O Overaa)
 Hunneide, Pernille, arb., 200
 Husøy, Borghild, arb., 550
 Indereide Peder, småbr., 6400, 926
 Indvik, Lars gbr., 6700, 854
 Jakobsen, Andreas, 18,000, 2980
 — Ludvik, skredder, 17,100, 1625
 — Torvald, snekker, 782
 Jensen-Lid, Peter, gbr., 8200, 454
 Jordskar, Hans P, gbr., 8600, 858
 — Kåre, kårn., 2800, 200
 Kaldhussæter, Ole B, renten., 23,000, 833
 Kaldhussæther, Ingvald, arb., 2500, 400
 — Ole O, gbr., 5000, 792
 Kjølnes, Lauritz, fisker, 700
 Kjellstadli, Gustav, gbr., 600, 790
 Kjellstadlid, Peter, arb., 770
 Klokk, Alida, renten., 57,500, 2210
 — Helene, arb., 475
 — Peter O, arb., 399
 Klokkehaug, Kristen, gbr., 31,800, 1585
 Kjøkk, Rasmus, 350
 Kolvik, Sofie, arb., 300
 Kruse, Arnt, 600
 Lande, Bendik P, gbr., 5100, 557
 — Bjarne S, 2500, 300
 — Daniel, småbr., 805
 — Ellen G, kårn., 1500, 275
 — Jakob Sevrinsen, gbr., 14,200, 1258
 — Johan B, arb., 678
 — Lars H, arb., 940
 — Lars P, gbr., 5700, 615
 — Lovise L, kårk., 200
 — Martinus D, arb., 450
 — Mathias J, gbr., 8100, 840
 — Nikoline L, småbr., 16,400, 829
 — Ole A Eide, arb., 450
 — Ole H, 1050
 — Ole O, arb., 375
 — Peder H, småbr., 973
 — Peder J, kårn., 12,000, 600
 — S J, fanejunker, 5100, 3376
 — Sevrin O, kårn., 14,600, 325
 — Sevrin Ottesen, småbr., 3400, 474
 — Simon M, smed, 9800, 877
 — Tore P, gbr., 1700, 418
 Larsen, Johanne, arb., 4000, 500
 — Ludv., fisker, 1600, 1008
 — Ole, fisker, 8500, 906
 — Tore, rentenist, 92,000, 4037
 Leikanger, Ida, sykesøster, 913
 Lermo, Kåre, småbr., 778
 Lid, Bjarne O, arb., 370
 — Johanne, pensjonist, 1000
 — Karl J, kårn., 2000, 400
 — Knut L, gbr., 9100, 763
 — Lars P, gbr., 14,100, 588
 — Ole N, skomaker, 2000, 770
 — Oline O, kårk., 250
 — Peter Jørgensen, arb., 1200
 — Peter Olsen, gbr., 10,400, 1072
 Lindset, Paul, gbr., 3000, 575
 Lindsetvik, Albert I, småbr., 4400, 544
 — Ivar, kårn., 425
 — Peter R, småbr., 6100, 574
 Lishaug, John, gbr., 10,700, 1869
 Lukkedal, Ole, sykkel-, sport- og isen-
 kramforr., elektr. art., sykkelrep., 700,
 395
 Lund, Lars, arb., 10,600, 447
 Løkstua Hotel, (frk. Ragna Vestre)
 Løvold, Ole N, snekker, 1125
 Magnussen, Karoline, kårk., 350
 Magnusson, Ole Strømme, småbr., 6600,
 1889
 Mathiesens Auto, bilskyss og Shell bensin-
 stasjon
 Maude, H, kjøbm., (Ørskog Landhandel)
 Melset, Anne, arb., 500, 335
 — Olav, arb., 300
 Mikkalsen M, 1720
 Muri, Per S, snekker, 1600, 700
 Myklebust, Johannes, 2400
 Myrstad, Tønder, 4000, 4952
 Møre Granitt, A/S, disp. Rudolf Nilsen,
 eksport av sort granitt
 Nedrevoll, Anne M, kårk., 26,000, 1000



brukes fra Nordkapp til Lindesnes

Nedrevoll, Lars G, gbr., 4400, 475
 — Ole S P, småbr., 5300, 486
 Nilsen, Rikard, fisker, 2000, 920
 — Rudolf, 4000, 3000
 Norland, Soffie, rentenist, 83,400, 4957
 Nybø, Ole S, småbr., 7000, 1076
 Nysæterstova Ørskogfjeld, (Ida Aadal),
 turisthytte
 Ofstad, Fredrikke, 1540
 Olsen, Bergliot, frisør, 1000, 270
 — K, kolonial- & bakerforr., 4500, 2753
 — Sevrin, smed, 10,800, 523
 Opsal, Edvart, gbr., 775
 — Knut, fisker, 500
 — Olav, arb., 425
 Os, Aksel, pensjonist, 8700, 2005
 — Hans, elektr. installasjonsforr., 1408
 Otterlei, Ragnar, gbr., 1700, 685
 Ottesen, Gustav, renten., 33,000, 6748
 Overaa, N O, hotelleier, 5500, 2475
 Paulsen, Ellen, arb., 5000, 200
 Refsnes, Gunnar, 2490
 Reite, Johan, gbr., 10,400, 429
 Remme, Johan, arb., 600
 Ringset, Johan, småbr., 700, 460
 — Lars, småbr., 6200, 965
 Rude, Torleif, sogneprest, 7335
 Rise, Katarine, jordmor, 1336
 Ribek, Ivar, arb., 1330
 Rødal, Hans, arb., 1000
 — Joakim, arb., 1500, 300
 Rønneberg, Elias, småbr., 16,700, 443
 — Karl P, småbr., 641
 Seljeset, Ole, småbr., 9700, 1028
 — Raymond, arb., 295
 Sivertsen, R, kolonial & bakeri, 7300, 1217
 Sjøstad, Steffen, gbr., 14,900, 1550
Sjøholt Handel a/s, disp. Johan Hat-
 levik, landh., 12,100, 890, se annonse
 — Anders A, arb., 3800, 718
 — Hans Olsen, småbr., 3100, 392
 — Lars N, st.m.v., 1262
 — Lars O, st.m.v., 2296
 — Lauritz, arb., 800
 — Lauritz, fisker, 826
 — Ludv. O, smed, 2200, 936
 — Marte, gbr., 53,300, 2028
 — Mattias O, småbr., 3100, 360
 — Olav, gbr., 19,300, 1916
 — Ole M K, kårn., 2000, 225
 — Ole O, småbr., 566
 — P O, 24,700, 4030
 — Peder, 2000, 1986
 — Peter I, kårn., 20,000, 900
 — Peter P, gbr., 2400, 531
 — Peter S, gbr., 11,600, 941
 — Rasmus, gbr., 12,600, 1140
 — Sevrin P, arb., 1000, 430
 — Sofie P, sydamé, 325
 Sjøholtstrand, Joakim P, gbr., 4800, 428
 — Sofie, kårk., 1500, 400
 — Thv., gbr., 22,500, 3611
 Skarbø, Bendik R, kårn., 500, 350

Skarbø, Jens B, gbr., 11,900, 743
 — Jørgen K, arb., 2500, 350
 — Knut G, småbr., 8700, 1055
 — Martinus, maler, 420
 — Nils O, småbr., 556
 Skjerveen, Rikard, arb., 700
 Skuset, Karl, lærer, 900, 3461
 Slyngstad, Ingrid, lærerinne, 1500
 Sollid, Henning, pensjonist, 1450
 — Ludv. L, gbr., 15,000, 993
 — Ragnvald, arb., 500
 Solnørdal, Andreas O, gbr., 721
 — Ole N, småbr., 4200, 579
 — Ole E, småbr., 400
 — Ole P, gbr., 16,900, 1760
 — Tøri, kårk., 5500, 300
 Stavdal, S, skolebest., 30,000, 11,400
 Staversten, Alfred, arb., 700
 Stene, Ingeleiv, kårk., 5500, 250
 — N P, landh., 3700, 2028
 — Peter S, småbr., 600, 795
 — Sevrin N, småbr., 2800, 900
 Storvik & Co., A/s, best. P Storvik, landh.,
 kjøttforr., 14,100, 660
 — Jens R, 3100, 3969
 — Ole R, urmaker, 1400, 500
 — Peter R, gbr., 15,800, 571
 Svindset, Bastian, kårn., 600, 340
 — Johanne, pensjonist, 600
 — Lauritz, småbr., 9100, 863
 Synnes, Nils J, småbr., 5900, 657
Søholt Hotel, (inneh. N O Overaa)
 Tarjord, Arnulv, arb., 1000, 1050
 Tenfjord, Bernhard, arb., 600
 — Nikol., gbr., 1200, 1392
 — Olav, arb., 980
 — Peter N, arb., 4000, 775
 — Rasmus, småbr., 2300, 1171
 Tettlestad, Klarents, arb., 300
 Tomren, Arnt K, agent, 628
 — Mattias, gbr., 7400, 902
 — Rich., Konfeksjonsfabrikk & skredder-
 forr., 2500, 1103

Rich. Tomren

Konfeksjonsfabrik — Skredderforretning
 Fabrikasjon av
 ALLE SORTER HERREKLÆR
 Telefon 55

Tuene, Hans, gbr., 3300, 1088
 — Iver, kårn., 2000, 615
 — Sivert, gbr., 7700, 964
 Valbø, Anna, småbr., 5400, 522
 — Ellen, kårk., 375
 — Karl M, gravør, 14,800, 1114
 — Lars I, kårn., 3300, 600
 — Lars T, arb., 570
 — Mattias, gbr., 1600, 524
 — Ole, arb., 6000, 400
 — Ole T, arb., 800
 — Oluf, arb., 350
 — Teodor, arb., 700

Valderhaug, Olav L, arb., 850
 Valgerimo, Amandus, snekker, 1317
 — Anne Sofie, kark., 23,300, 676
 — Lars P, karm., 2000, 325
 — Lars T, arb., formue 2000 kr.
 — Lovise L, karm., 200
 — Martius, arb., 450
 — Oluf T, gbr., 8900, 1163
 Valgernes, Iver Knutsen, småbr., 4800, 594
 Vallbø, Jørgen, gbr., 5000, 713
 Vang, Sigurd, 7400, 5034
 Vestvik, Johanne, rentenist, 50,700, 1710
 — Olga, 4360
 Viken, Thv., 500
 Viset, Anna, telefondame, 4600, 2747
 Viseth, Fredr., gbr., 8700, 1920
 — Kristen, gbr., 19,900, 1930
 Ytterdal, Inga, lærerinne, 1468
 Ørskog Auto, andelsselsk., best. S Sjøstad,
 rufebiltrafikk Ørskog—Skodje—Ålesund
Ørskog Landhandel, (H Maude, 25,40ø,
 2810), landh., telegr.adr. «Maude»
 — Peder, småbr., 4200, 507
Ørskog Sparebank, opr. 1857, forv.kap.
 1/1, 1933 5,569,546 kr., adm. dir. P O Sjøholt,
 kass. gbr. Knut Hatlen, 758,700, 71,900

Postadr.: Søvikdal

Almeskar, Jørgen L, karm., 1000, 275
 — Peter J, gbr., 8000, 721
 Blindheim, B, gbr., 5500, 2248
 Brandal, Ingeborg, lærerinne, 3515
 Furnes, Sakarias, gbr., 2900, 752
 Løset, Johan J, gbr., 14,700, 859
 Løvold, Jørgen O, gbr., 6300, 520
 — Ole Jørgensen, gbr., 6300, 501
 — Peder I Jensen, gbr., 11,500, 907
 Nagelsaker, Hans, gbr., 2800, 569
 Olsen, Peter Løset, gbr., 13,100, 1053
 — Sivert Løvold, gbr., 8500, 700
 Søvik, Karl Amundsen, gbr., 7200, 716
 — Karl J Olsen, gbr., 4500, 383
 — Ole A Olsen, gbr., 5000, 557
 — Ole P Olsen, gbr., 2100, 334
 — Ole B I, gbr., 14,100, 807
 — Oline J O, kark., 1500, 365
 Vindsnes, Lars O L, småbr., 2000, 501
 — Peter L, småbr., 2000, 262

Postadr.: Vagsvik

Andressen, Knut, karm., 500, 400
 Edvartson, Kristian, arb., 1328
 Ellingsen, Peter, karm., 500, 400
 Frøyenes, Hjalmar, arb., 1000, 700
 Frøysedal, Lars, gbr., 12,400, 626
 Fylling, Tormod, 1980
 Fæmoen, Laurits, 1399
 Halvorsæter, Jens S, gbr., 500, 200
 Hattlen, Karl P, gbr., 9000, 1966
 — Knut S, småbr., 3800, 1300
 — Olaus O, karm., 2000, 300
 — Oluf Clausen, gbr., 6600, 408
 — Peder Jensen, gbr., 11,000, 782

Hattlen, Peder Pedersen, gbr., 12,000, 1047
 — Rasmus S, gbr. & slakter, 9500, 1016
 — Severin R, karm., 500
 — Sussanne, småbr., 2000, 160
 Haugen, Andreas H, arb., 3000, 933
 — Hans J, småbr., 3000, 616
 Hjelle, Jørgen K, arb., 850
 — Lars P L, karm., 7900, 752
 Hjellereite, Laurits, karm., 3800, 200
 — Nils L, karm., 3600, 300
 Justad, Vidkun, gbr., 4000, 582
 Knutsen, Karl, gbr., 2700, 490
 Lyshoel, Oline, småbr., 5500, 900
 Nygaard, Kristian P, småbr., 8400, 435
 Reite, Jakob Pettersen, gbr., 11,200, 863
 — Joakim O, karm., 6000, 733
 — Karl E, småbr., 8800, 500
 — Ole J, gbr., 31,500, 1399
 — Tore P, karm., 2600, 250
 Robertsen, Jens, småbr., elektr. inst. 7000,
 903
 Saltkjelsvik, Martin, 4000, 1398
 Solberg, Daniel, småbr., 3500, 400
 Solli, Andr. G, småbr., 1200, 250
 Sollid, Anton O, gbr., 5500, 700
 — Hans H, gbr., 8800, 851
 — Knut P, gbr., 24,400, 1250
 — L A, lærer, 3600, 3297
 — Olave A, karm., 1000, 250
 — Ole, gbr., 6400, 420
 — Peter K, arb., 2000, 646
 — Peter R, karm., 15,000, 675
 Sortehaug, Ole E, 11,000, 1825
 Stadheim, Ingv., arb., 200
 — Nils I, småbr., 1700, 300
 Sæter, Johan L, småbr., 900, 400
 — Karl K, karm., 400
 — Knut Larsen, gbr., 13,900, 1467
 — Kristian, gbr., 4700, 879
 — Nikolai H, gbr., 5800, 676
 Søraa, Peter J, 3500, 2003
 Vaksvik, Anne L, kark., 12,000, 850
 — Aslaug, 14,000, 300
 — Karl, gbr., 15,000, 873
 — Lars J, landh., 96,800, 6648
 — Oluf Olsen, gbr., 10,500, 708
 — Tore Jensen, gbr., 43,200, 2582
 Westerber, Olga, 675
 Vestre, Anna J, kark., 200
 — Elias Ebbesen, gbr., 12,600, 864
 — Elias K, arb., 12,000, 427
 — Elling O, gbr., 8000, 917
 — Ivar P, småbr., 2100, 445
 — Jensine P, gbr., 7500, 752
 — Jakobia O, karkone, 1000, 275
 — Karl G, gbr., 8800, 828
 — Knut E, småbr., 10,100, 1362
 — Knut O, gbr., 8100, 989
 — Olav K, karm., 2800, 200
 — Ole J, gbr., 7500, 752
 — Ole K, småbr., 2100, 412
 — Ole Kr. O, småbr., 7700, 810
 — Petrus, arb., 3000, 420



„FAMILJE“ - den jevne husholdningskaffe

Vestre, Rikard J, gbr., 11,000, 401
 — Rikard O, gbr., 10,400, 840
 Viset, Andreas K, gbr., 14,500, 1025
 — Elling Pettersen, gbr., 9900, 942
 — Peter Jensen, gbr., 12,700, 926

Viset, Nikoline, kårk., 2,000, 260
 — Peter Sivertsen, gbr., 6300, 734
 — Petrine P, gbr., 7200, 448
 — Sigurd P, gbr., 5100, 776

Ørsta herred

241.57 km.² 3380 innb., Ørsta sogn, lensm.distr. og tingl., Søre Sunnmøre sorenskriveri. Antall skylds. eiend. 497 med en samlet matr.skyld av 719 sk.mk. Gjennemsnittsverdi pr. sk.mk. 4186 kr. — For budg.året 1933/34 utgj. den saml. ant. innt. 1,425,167 kr., form. 4,605,621 kr., fordelt på 1448 skattydere, samlet herredsskatt 108,603 kr.

Postadr.: Brautaset

Aamdalens Meieri, interess.sk., best. Knut A Krøvel
 Barstad, Karl, arb., 400
 Bjørdal, Berte P, gbr., formue 9000 kr.
 — Elling A, gbr., 9700, 1425
 — Emil K, gbr., 9700, 1425
 — Emil K, gbr., formue 14,400 kr.
 — Ivar J, bilfører, 500
 — Ivar L. kårk., 2000, 500
 — Jøtmund S, gbr., 7400, 1025
 — Johannes O, gbr., 2800, 750
 — Jon J, gbr., 8000, 1025
 — Jon L, gbr., formue 10,000 kr.
 — Lars I, gbr., 9700, 450
 — Lauris E, arb., formue 8000 kr.
 — Martinus H, gbr., 6000, 900
 — Matias H, gbr., 8700, 1675
 — Peter O, fisker, 450
 — Sivert N, gbr., 9600, 850
 Bjørdalsbakke, Peder, gbr., 9000, 1400
 — Peter A, gbr., 3300, 900
 Brandås, Gunnar, revepasser, 600
 Brautaset, Johanne M, poståpner, 2000, 600
 — Karl S, gbr., 8000, 500
 — Knut E, gbr., 16,000, 950
 — Knut K, gbr., 9000, 700
 — Kristian M, gbr., 14,400, 1275
 — Lauris E, arb., formue 8000 kr.
 — Matias K, kårk., 1000, 450
 — Ola M, gbr., 11,500, 1150
 — Ola S E, gbr., 12,700, 800
 Brune, Martinus, gbr., 6600, 850
 Brusdal, Hartvig, lærer, 3200
 Haugen, Arne S, småbr., 1000, 600
 — Jon S, arb., 6000, 650
 Hovdenak, Arne P, sjøm., 1000, 2200
 — Elias P, sjøm., 1500, 1000
 — Ingebrigt O, gbr., 675
 — Johan I, gbr., 3000, 450
 — Knut E, gbr., 8200, 575
 — Ola I, gbr., 6000, 650
 — Palmar S, sjøm., 500
 — Peder E, gbr., 7800, 700

Hovdenak, Sivert, gbr., 3000, 500
 Krøvel, Arne P, tomrer, 10,000, 900
 — Knut A, gbr., formue 3500 kr.
 — Jon J, bilfører, 2000, 500
 — Knut A, gbr., formue 3560 kr.
 — Knut P, gbr., 8200, 850
 — Ola K, arb., 1000
 — Olav A, småbr., 2000, 300
 — Peder R, gbr., formue 7800 kr.
 — Petter, kolonialforr., 5000, 500
 — Rasmus P, kårk., 2000, 500
 Nybø, Edvard, gbr., 2900, 575
 — Ingebrikt, fisker, 2000, 1000
 Solbak, Johan, arb., 11,100, 400
 Solheim, Hans H, gbr., 3000, 500
 Storstein, Kristine, meierske, 3000, 1150
 Vassend, Lauris, småbr., 1500, 500
 Vatne, Anders P, gbr., 2500, 650
 — Arne J, gbr., 9500, 425
 — Henrk E, gbr., 14,400, 1250
 — Henrik P, bilfører, 600
 — Knut E, gbr., 13,000, 1475
 — Knut P, opsynsm., 1775
 — Lauris P, gbr., 6300, 525
 — Ola A, fisker, 400
 — Paul I, gbr., 6200, 1375
 — Paul J, småbr., 1500, 650
 — Paul P, landh., 11,300, 1100
 — Peter A, gbr., 8800, 850
 — Peter H, kårk., 2000, 500
 — Rasmus, gbr., 7400, 2875
 — Simon L, lærer, 500
 — Sivert P, gbr., 8100, 900
 — Sæmund O, gbr., 4300, 1025

Postadr.: Håvoll.

Gjengedal, Ola, lærer, 3300
 Grøvik, Ivar I, kårk., 2500, 350
 — Johan I, småbr., 800
 — Lars H, gbr., 1000, 450
 — Sivert J, gbr., formue 8000 kr.
 Halse, Anders J, sjøm., 1000
 — Bjarne L, styrm., 3500, 2600
 — Jørgen K, gbr., 6500, 875

Bennett Reklame & Annonsebyrå a.s Trondheim

Vi har dyktige tegnere og står til tjeneste med utkast og overslag.

Halse, Karl J, fisker, 1000, 750
 — Karl L, styrm., 5000, 3000
 — Knut N, pens., 15,600, 2550
 — Lauris K, småbr., 17,800, 1625
 Havoll, Johannes A, gbr. og fisker, 10,800, 400
 Liadal, Ivar P, gbr., 6700, 775
 — Johan O, gbr. og fisker, 11,000, 675
 — Nikolai N, gbr., 11,100, 1150
 — Olaf J, gbr., 2000, 800
 — Peter O, arb., 13,700, 2075
 Randøy, Jakob S, gbr. og fisker 6000, 500
 — Knut I, gbr., 7300, 600
 Rjånes, Ingebrigt P, gbr. og fisker, 1500, 500
 — Peter I, gbr., 9600, 650
 Rundøy, Johan S, småbr., 7200, 775
 Sandvik, Knut P, småbr., 6500, 1700
 Sætre, Kolbjørn, tømrer, 500
 — Lauris K, gbr. og fisker, 6600, 1350
 — Pål L, tømrer, 700

Postadr.: Rustene.

Arflot, Lars J, fisker, 700
 Aarflot, Sivert J, småbr., 3000, 1500
 Asen, Anders S, fisker, 500
 — Hans S, fisker, 500
 — Ivar J, gbr., 1000
 — Jon R, gbr., 51,500, 2900
 — Lars S, småbr., 1000, 800
 — Ragnar L, småbr., formue 2000 kr.
 — Sivert J, gbr., 6400, 950
 Berg, Knut, form., 3000, 2650
 Berkvik, Hans K, pens., 1300
 Digernes, Arne J, gbr., 6400, 850
 — Johan J, gbr., 15,000, 1525
 — Johannes J, arb., 400
 — Knut R, gbr., 10,000, 700
 — Ludvik J, arb., 950
 — Rolv J, arb., 400
 Eikrem, Johannes O, styrm., 2975
 — Ola, pens., 7000, 1875
 Engeset, Jens S, gbr., 7500, 850
 Fagerhol, Daniel K, gbr., formue 4000 kr.
 Håvold, Paul, småbr., 4200, 675
 Halse, Peder K, småbr., 11,800, 800
 Hamar, Johanne, pens., 7700, 1900
 — Jon J, fisker, 450
 — Ola J, småbr., 1100, 1000
 — Sivert J, fisker, 450
 Hansen, Edvard, småbr., 2200, 1775
 Hen, Leonhard, stuert, 1500
 Hjelme, Torvald, styrm., 1075
 Hovde, Andreas P, gbr., 700
 — Eilert A, gbr., 7400, 1350
 — Elias O, fisker, formue 6000 kr.
 — Enok K, gbr., 6000, 925
 — Ingeborg P, pens., 2600
 — Ivar J, stuert, 1000, 2500
 — Johan E, gbr., formue 3000 kr.
 — Jon E, småbr., 5000, 850
 — Karl N, småbr., 2500, 1000
 — Knut J, gbr., 5900, 1150

Hovde, Modulf, sjøm., 350
 — Oluf O, gbr., 7000, 200
 — Per P, sjøm., 350
 — Peter M, gbr., 6500, 1075
 — Reidar M, fisker, 450
 — Sigvald O, gbr., formue 4000 kr.
 Insetset, Knut, gbr., 7800, 275
 Kårbo, Lars, småbr., 10,000, 600
 Krøvel, Peder S, arb., 2025
 Myklebust, Ingebrigt, gbr., 1150
 Myrset, Kåre, fisker, 400
 — Knut, arb., 2000, 2400
 Møre Skafffabrikk, (Ivar Overvåg)
 Rudi, Asbjørn A, fisker, 800
 — Ivar, småbr., 2000, 600
 — Jon A, fisker, 600
 — Nordmann, fisker, 400
 — Sverre A, fisker, 600
 — Sigmund K, fisker, 500
 Ryste, Elias K, fisker, 300
 — Eyvind K, arb., 1050
 — Hans S, småbr., 5000, 500
 — Harald E, fisker, 400
 — Ivar P, småbr., 1000, 850
 — Johan A, gbr., 1600, 700
 — Jon E, gbr., 9600, 2600
 — Knut E, kapt., 11,700, 4850
 — Knut P, gbr. og fisker, 3000, 600
 — Sigmund K, fisker, 500
 Rørvik, Karl, fisker, 3000, 1200
 Salveson, Eyvind, lærer, 2800
 Sandvik, Egil, landh., 1000
 Selbevik, Ola M, gbr., 11,000, 925
 Skurtveit, B, landh., 1250
 Steinnes, Anders, lærer, 2000, 3250
 — Martin P, gbr., formue 3000 kr.
 — Mass G, gbr., 6700, 1025
 — Peder A, fisker, 400
 — Peder R, gbr., 10,500, 850
 — Rasmus A, gbr., formue 3000 kr.
 — Reidar R, arb., 1250
 Straume, Karl, kunstmaler, 1200
 Sørheim, Elias A, gbr. og fisker, formue 7500 kr.
 — Johan P, bilfører, 450
 — Johannes R, gbr., 8000, 1050
 — Olav R, arb., 1000, 600
 — Peter P, gbr., 11,200, 1050
 — Rasmus E, gbr., 12,900, 1250

Postadr.: Ørstavik.

Aam, Edvard, småbr., 3000, 575
 — Johan B, kårn., 2000, 500
 — Knut K, fabr.arb., 5500, 2250
 — Otto Olsen, landh.
 — Paul H, småbr., 2800, 575
 — Sivert H, sjøm., 1500, 2750
 Amås, Adolf E, arb., 400
 — Einar, arb., 450
 — Johan E, arb., 400
 — Martin J, pens., 5100, 1535
 — Nils P, fisker, 900
 — Olav P, arb., 450



„JAVA 1 B“ - den kræsnes kaffe

- Amås, Peder, arb., 2200, 2400
 — Solveig, telefond., 800
 — Sverre P, arb., 400
 Ambak, Einar J, fisker, 600
 — Ivar, murer, 2500
 — Odmund J, fisker, 800
 Ambo, Bernhard K, fabr.arb., 450
 — Elisa, strikker, 1000, 500
 — Ivar K, småbr., 1000, 500
 — Jon I, pedell, 400
 — Kæben K, fabr.arb., 2425
 — Laura, fabr.arb., 1400
 Årflot, Ingeborg, pens., 1500
 Årskog, Lars, lærer, 1000, 3400
 Årsæt, Ansgar, fabr.arb., 925
 — Johan, fabr.arb., 700
 Årsæter, Anders S, arb., 525
 Asen, Aslaug, fabr.arb., 1200
 Aam, Benjamin J, gbr., 10,500, 1550
 — Hans H, gbr., 9100, 850
 — Henrik E, gbr., 7500, 1925
 — Knut J, gbr., 3300, 575
 — Ola O, bilfører, 800
 — Olav J, gbr., 11,500, 700
 — Otto O, kjøpm., 6700, 500
 Aamaas, Eilert J, gbr., 10,000, 600
 — Lauris J, arb., 8400, 700
 Aambø, Holger, fabr.arb., 1000
 — Ola K, gbr., 3000, 400
 Aarflot, Rasmus K, gbr., 10,000, 500
 Aarsæter, Andreas P, gbr., 6000, 800
 — Ivar I, sen., 30,400, 3950
 — Ivar I, jun., 4700, 1000
 — Ivar I, gbr.*
 — Jan, huseier, 9000, 600
 — Nils I, gbr., 5000, 1025
 — Sivert L, gbr., 14,000, 1125
 Aksnes, Tormod, pens., 26,800, 3000
 Ansk, Johan, tilskjærer, 2575
 Arne, Einar, lærer, 3900
 Bakke, Paul, bygm., 8000, 1700
 — & Ring, (Ingeb. Bakke og Inga Ring)
 Barstad, Anders I, gbr., 3000, 450
 — Asbjørn, bygn.tekn., 2500
 — Berte J, renten., 10,000, 400
 — Borghild, betj., 1100
 — Einar S, arb., 500
 — Hans P, gbr., 1000, 425
Barstad, Harald, fisk, fiskemat,
 frukt- & tobakksforr., 1700, 1100
 — Ivar H, gbr., 17,500, 1925
 — Ivar K, pens., 3000
 — Johan, kunstmaler, 5300, 2100
 — Knut H, gbr., 8700, 700
 — Lars I, arb., 2000, 1100
 — M & L, (Mathilde og Lars Barstad), ko-
 lonial- & manufakturforr., 2200, 400
 — Martin, kontorist, 6200, 1875
 — Matilde, disp., 600
 — Paul A, gbr., 10,500, 575
 — Sigurd S, arb., 1300
 — S A, byggm., 3000, 1100
 Bentzen, A W, tilskjærer, 6500
 Berge, Rikard, småbr., 4100, 700
 Bergmann, Arnor, typograf, 1000
 — Harald, typograf, 550
 — Sigurd, trykkerieier, 10,000, 1600
 — Tor, typograf, 700
 — s Boktrykkeri, (S Bergmann), bok- &
 aksidenstrykkeri, utg. av Ørsta Avis
 Bjerkeland, Peder, renten., 6000, 450
 Bjørbekmo, Milda, frisør, 500
 Bjørdal, Anna, fabr.arb., 675
 — Einar P, fabr.arb., 3000, 2350
 — Elias P, smed, 800
 — Henrik P, smed, 500
 — Johan O, fabr.arb., 2000, 2000
 — Johanne, meierske, 3000, 1200
 — Nils H, lærer, 400
 — Paul J, huseier, 4000, 600
 — Paul P, smed, 450
 — P E, smie, mek. verksted, 1600
 — Peter P, smed, 300
 Blindheim, Karl, fabr.arb., 1400
 Bratteberg, Astrid, fabr.arb., 450
 — Edv., baker, 1400
 — Johanne, fabr.arb., 1050
 — Ola, form., 5000, 1000
 — Otto, fabr.arb., 450
 Brautaset, Berta, fabr.arb., 1000
 — Inga O, huseier, 1000, 450
 — Karn, K, syer, 2500, 900
 — Otto, sjøm., 4000, 1100
 — Peder O, sjøm., 2000
 Breivik, Ane T, renten., 20,000, 500
 — Martinus, gbr., 3200, 1650
 — Ola O, gbr., 12,000, 1000
 Brekke, Ansgar, fotograf, 850
 — Daniel K, kårn., 350
 — Elias P, gbr., 6000, 1000
 — Hans I, gbr., 4000, 400
 — Johan H, småbr., 7000, 600
 — Johannes M, elektr., 700
 — Knut D, fisker, 7400, 850
 — Matias J, gbr., 6600, 500
 — Nils, kunstmaler, 900
 — Nils D, elektr., 3000, 1200
 — Olav E, elektr., 2000, 1500
 Brudavoll, Olai O, gbr., 10,000, 1500
 Brune, Rasmus, pens., 1500
 Brunegot, Gerhard J, gbr., 9000, 600
 — Ingvald K, gbr., 1200
 — Ivar S, gbr., 7500, 600
 — Nils, småbr., 1500, 500
 — Norvald, bilfører, 1200
 — Peter K, småbr., 2000, 600
 Clausen, Arne, fabr.arb., 1750
 — Vilhelmine, renten., forme 10,000 kr.
 Dahl, Adolf, (enkefru Marie Dahl), kolo-
 nialforretning, bakeri
 — Marie, jordmor, 5500, 1600
 — Sigurd, baker, 1000
 Digernes, Rasmus, kjøpm., (Signe Diger-
 nes)

DE GODE KAFFESORTER - MØRE KJØPMÆNDS

Digernes, Signe, mote-, broderi- & dro-
geforr., telegr.adr., «Broderi», 11,500, 2175

Driveklepp, Ola, småbr., 800

Dybdal, Andreas, fabr.arb., 1325

— Harald, fabr.arb., 2925

Dalene, Sigvart, arb., 1300, 775

Eide, Ola, fabr.arb., 7000, 2400

Eidheim, Anna, småbr., 16,600, 950

— Ola, matros, 1000, 1000

— Peder A, baker, 300

Eiken, Hjalmar, slakter, 450

— Norvald, slakter, 450

— Oskar, fabr.arb., 2025

— Rasmus, slakter, 1000

— Rolf, arb., 350

Ekornes, Sigurd, form., 2900, 4150

— Jens, reisende, 4200, 900

Ekset, R. hotellvert, 6000, 3500

Engeset, Alfred M, arb., 500

— Alvhild, fabr.arb., 800

— Armand, sjøm., 700

— Arne J, gbr., 6700, 600

— Hans K, pens., 3000, 1500

— Hjordis P, fabr.arb., 350

— Ingebrigt D, gbr., 1000, 400

— Ingvald I, gbr., 3000, 1000

— Ingvard A, arb., 400

— Johan A, småbr., 800

— Johan K, arb., 2500, 1225

— Johannes E, pens., 2000, 400

— Korn., fabr.arb., 1200

— Klara, fabr.arb., 1100

— Knut A, arb., 450

— Knut H, arb., 2000, 950

— Knut P, sjøm., 400

— Magne P, arb., 300

— Matias K, arb., 2000, 1500

— Matias P, gbr., 9700, 450

— Peder M, arb., 500

— Peder A, gbr., 1700, 1800

— Peter, arb., 2000, 550

— Ragna M, pens., 1400

— Rolf, arb., 1000, 800

Eriksen, Jon, fabr.arb., 1500

Fausa, Sverre, slakterforr., 13,700, 2800

Finstad, Oskar, kontorist, 2700

Flåskjer, Borghild, kontorist, 950

— Ola, fabr.arb., 1500, 2500

Flatmark, Marie, fabr.arb., 800

Flydahl, J L, lensm., 3775

— Rolv, aut. bet., 1000

Flø, Aslaug, fabr.arb., 650

— Johannes, sjøm., 1000

— Rasmus, pens., 2250

Foldal, Andreas P, gbr., formue 3000 kr.

— Anna A, gbr., 5000, 550

— Arne H, fisker, 1000, 1000

— Elling S, gbr., formue 4000 kr.

— Guttorm H, gbr., 2500, 900

— Inge K, fisker, 1300

— Knut H, arb., 1500, 1200

— Knut L, gbr., 5000, 650

— Lars K, gbr., 4000, 1100

Foldal, Lars L, gbr., 5000, 600

— Martin, betj., 1000, 2150

— Paul P, gbr., 2000

Follestad, Ivar A, gbr., 7000, 900

— Konrad, betj., 4000, 2650

— Ludvik R, gbr., 1100, 400

— Nils O, gbr., 5500, 1200

— Ola A, gbr., 6000, 800

— Peder H, gbr., 2500, 500

— Sigvart, arb., 1500, 450

Follestaddalens Handelslag, disp. Nils A

Aarsæther, landh., 2800, 450

— Meieri, interess.sk., best. gbr. K K Myk-
lebust

Frøland, Sverre, snekker, 450

Frøysa, Eline, fabr.arb., 1325

— Ingeborg, fabr.arb., 1000, 1475

Fuglset, Einar, arb., 1750

— Ester, fabr.arb., 450

— Olav, fabr.arb., 425

Furland, Berta, fabr.arb., 650

Gamlesæter, Sverre, lærer, 1500

Garmo, Jørgen, renten., 19,000, 1300

Gautvik, Marie, fabr.arb., 1300

Gjerde, Inga, fabr.arb., 1300

Gjøsend, Andr., kontorist, 5500, 2325

Gran, Johan, småbr., 2000, 900

Grande, Peder, fabr.arb., 2800

Gridset, Magnar, fabr.arb., 2700

Grina, Johan, forstander, 2800

Grønabæk, Karl, fabr.arb., 1975

Grepa og Mjelva Fabrikker,

ingeniør Havtor Hovden, fabrikerer
elektriske komfyrer — plate-, stekeov-
ner, bakerovner, konditorovner, telegr-
adr. «Grepa», Telefon 46

Gyldenås, Agnes, fabr.arb., 700

— Mandy, fabr.arb., 1900

Håvoll, Korn., skredder, 3000, 500

Hagen, Anders M, gbr., 6500, 925

— Guttorm P, kårn., 2000, 500

— Hanna, fabr.arb., 1000, 800

— Harald M, bilfører, 825

— Henrik, arb., 600

— Ingolf, arb., 750

— Ingvald G, gbr., 6200, 950

— Jon M, arb., 5500, 850

— Knut P, arb., 5000, 700

— Matias J, gbr., 8800, 1150

— Ovidia, fabr.arb., 1250

— Ragnvald G, bestm., 2500, 3200

Halse, Andreas, gbr., 10,000, 1000

— Berte, betj., 700

— Karstein, fabr.arb., 450

Halsen, Oline, fabr.arb., 1450

— Sofie, fabr.arb., 1100

Hamor, Ragnar Oing., 2000

Hansen, Harald, barber, 3000, 1100

— Oskar, kolonialforr., bakeri, 4000, 2100

Haugen, Johan, huseier, 5000, 500

— Odd, sjøm., 1000

Haugnes, Margit, fabr.arb.ske, 1250



brukes fra Nordkapp til Lindesnes

- Heen, Oskar, skredder, 900
 — Sigrid, kontordame, 1275
 Helfjord, Hans Winter, sjøm., 975
 Helgesen, Kristine, betj., 5000, 1450
 Heltne, Johanne, lærerinne, 9000, 4150
 — Odin, lærer, 3600
 Hjelle, Lars, fabr.arb., 1050
 Hjertvik, Alfred, kjøbm., 1950
Hjertvik, Alfred, a/s, aktiekap. 6000
 kr., prokurist Alfred Hjertvik, herre-
 ekvipering-, skotøiforretning
 Hjøringnes, Andreas, strikker, 600
 Hole, Lars, fabr.arb., 1450
 Hovde, Berte P, syerske, 700
 — Knut, fabr.arb., 2000, 3060
 — Mathilde, betj., 600
Hovden, A Ø, bok- & papirforr., musikk-
 instrumenter, korteverer, agent i brand-
 forsikring, 13,500, 3025, **Telefon 21**
 — Havtor, fabr.eier, 86,300, 14,725
 — Olav A, betj., 1060, 850
 Hustad, Anton, kontorist, 2850
 Hoviskeland, Ingebjerg, kontord., 400
 Høydal, Jakop, tømrer, 1100
 — Peder, småbr., 2500, 1300
 Jæmne, Rikard, skom., 3060, 900
 Jensen, Aasta, fabr.arb., 825
 — Alfred, barber, 800
 Johansen, Peder, verksm., 13,300, 2150
 Johnsen, Anna, småbr., 6000, 400
 — Berte, fabr.arb., 1060, 1150
 — Johannes, arb., arb. 400
 — Nils, fabr.arb., 2060
 — Odmund, sjøm., 1100
 — Sverre E, fyrer, 600
 — Sverre T, sjøm., 1000
 Jonsen, Ths., styrm., 7400, 3125
 Kaffistova, (fru Marta Langeland)
 Karlsbak, Jonas, skipper, 1475
 Knarvik, Artur, agent, 1000, 1500
 Kolaas, Ingebrigt N, gbr., 12,900, 700
 — Olav K, arb., 500
 — Solveig, syd., 450
 — Sverre K, arb., 600
 — Øyvind, fisker, 400
 Koppen, Johan, tømrer, 2000, 450
 Korsen, Bergjot, fabr.arb., 1150
 — Harald, fabr.arb. 600
 Krogsæter, Arne, fabr.arb., 1000, 2950
 Krøvel, A, agentur & komm.forr. 900
 — Anna, arb., 1260
 — E & Co., etabl. 1916 (E Krøvel 39,400, 3325)
 kolonial, manufakt., stentøi, porselen,
 mel, korn, kjøtt og flesk
 — E, kjøbm., (E Krøvel & Co.)
 — Elisabet, jormor, 500
 — Petra, betj., 600
 Langdal, Osvald, fabr.arb., 1400
 Lange, Harald, fabr.arb., 2400
 — Ingeborg, fabr.arb., 1050
 Langeland, Nic., agt., 800
 Langlo, Alv, fabr.arb., 1050
 Langlo, Peter, disp., 3425
 Langenes, Hjalmar, fabr.arb., 2100
 Langstøl, Guttorm G, gbr., 4700, 1350
 Langstøyl, Anders, maler, 5500, 1500
 — Nikolai G, gbr., 4800, 950
 — Nils P, småbr., 8500, 525
 — Peder G, gbr., 9400, 500
 — Peder N, småbr., 2000, 650
 Larsen, Edvin, agt., 1200
 Leira, Olav, arb., 400
 — Ragnvald, arb., 800
 Liadal, Gunvor, fabr.arb., 575
 — Hans, best., 15,600, 2700
 Lianes, Anders, fisker, form. 3000 kr.
 — Anders R, gbr., 2000, 700
 — Andreas A, gbr., 2000, 600
 — Elias A, gbr. og fisker, 13,300, 675
 — Johanne, fabr.arb., 3000, 1325
 — Lasine M, pens., 4000, 700
 — Ola, småbr., 3500, 700
 — Peder A, arb., 1000, 850
 Lillebø, Emma, styrar, 750
 Lilleide, Paul, småbr., 5000, 900
 Løvik, Peder, fabr.arb., 1025
 Lyshol, Karl, fabr.arb., 1175
 — Peder, fabr.arb., 1375
 Lystad, Elias M, fabr.arb., 1500, 700
 — Hilda, fabr.arb., 3000, 1450
 — Ivar E, småbr., 5700, 600
 — Johan R, gbr., 17,200, 1050
 — Lars M, arb., 500
 — Lars S, fisker, 7500, 700
 — Marie G, pensjon., 500
 — Martha, blomsterforr., kransebinderi
 — Ola P, gbr., 1000, 800
Lystad, Olav, fotograf, 1000
 — Olga, fabr.arb., 1000, 1500
 — & Co., A/S, disp. R Lystad, kolonial &
 bakerforr., formue 2000 kr.
 — Peter S, arb., 400
 — Peder M, kårn., 10,000, 400
 — Reidar, disp., agentur & sølvrevopdrett,
 400
Lystad, Reidar, a/s, akt.kap. 3000 kr.,
 disp. Reidar Lystad, herreekv., tobakks-
 forr., formue 3000 kr.
 — Sigvald S, arb., 5000, 1100
 — Sivert L, småbr., 5000, 425
 Lødemel, Botolf, gbr., 11,000, 1700
 Madsen, Astrid, fabr.arb., 550
 — Mikal, arb., 500
 Melle, Albert R, gbr., 5000, 500
 — Eilert S, gbr., 6600, 350
 — Hans K, gbr., 11,800, 1375
 — Hans P, murer, 1675
 — Henrik, poståpner, 2000
 — Henrikke, pensjon., 1000
 — Ingvald P, arb., 300
 — Johan A, fisker, 450
 — Johan J, gbr., 4000, 450
 — Jon A, gbr., 4500, 500
 — Marie H, gbr., formue 3000 kr.

Melle, Nils I, gbr., 9000, 975
 — Clai J, fisker, 6000, 800
 — Oluffa J, småbr., 5000, 500
 — Pernille, fabr.arb., 800
 — Peter A, fiskehandler, 1000, 625
 — Peter R, murer, 2000, 1800
 — Ragnvald, småbr., 1500, 700
 — Rasmus A, arb., 1425
 — Rasmus P, arb., 2675
 — Sivert A, fisker, 700
 — Sivert J, gbr., 7000, 1100
 — Sverre P, murer, 1000
 Midtgard, Guttorm, gbr., 5000, 800
 — Ivar, maler, 1000, 600
 Missionshotellet, (smedm. P E Bjørdal)
 Mo, I, skotøiforr.

Moe, Adolf H, skomaker, 1800
 — Adolf M, fabr.arb., 1775
 — Anders A, småbr., 2000, 600
 — Anders O, gbr., 6000, 700
 — Andreas I, fiskhandler, 1000
 — Anna G, kårk., 1000, 1450
 — Anna O, pensjon., 8400, 825
 — Arne J, fabr.arb., 1375
 — Arne P, lærer, 2500, 3125
 — Arne T, gbr., 4000, 700
 — Artur T, arb., 500
 — Aslak A, arb., 2000, 500
 — Bernhard, H, fabr.arb., 1000
 — Birgitte, fabr.arb., 1425
 — Daniel J, gbr., 1500, 600
 — Elias A, pensjo., 11,500, 3500
 — Elias H, gbr., 4000, 1000
 — Elias J, tømrer, 1300
 — Elisabet P, lærer, 2050
 — Elise E, skredder, 3000, 400
 — Elise O, fabr.arb., 1150
 — Ester, fabr.arb., 850
 — Gregorius S, gbr., 5500, 450
 — Guttorm K, fabr.arb., 1050
 — Håkon P, revepasser, 3000, 850
 — Hanna, fabr.arb., 700
 — Hans E, arb., 750
 — Hans H, arb., 1450
 — Ivar A, arb., 400
 — Ivar H, arb., 3000, 1400
 — Ivar P, fisker, 300
 — Jakob A, fabr.arb., 1000, 1875
 — Jakob E, gbr., 6000, 1025
 — Johannes A, kårk., 2000, 500
 — Johannes D, gbr., 12,000, 500
 — Jon K, elektriker, 2000, 1550
 — Jon P, kontorist, 2200
 — Karl J, arb., 3600, 1725
 — Knut O, småbr., 2400, 800
 — Knut P, kårk., 500
 — Knut T, arb., 450
 — Lars M, fabr.arb., 1000, 800
 — Laura, fabr.arb., 300
 — Lauris A, rentenist, 15,000, 400
 — Lauris S, gbr., 19,200, 1200
 — Ludvik H, revepasser, 3000, 400

Moe, Margit, fabr.arb., 400
 — Nils K, arb., 1250
 — Cla A, arb., 1500, 1175
 — Olav, lærer, 6150
 — Ottar A, arb., 600
 — Peder A, direktør, 1000, 2650
 — Peder A, arb., 1200
 — Peder K, arb., 3000, 1150
 — Peder L, gbr., 1500, 450
 — Peder S, tømrer, 800
 — Peter E, gbr., 6500, 700
 — Peter Kjelset, huseier, formue 10,000 kr.
 — Ragnhild, fabr.arb., 500
 — Ragny, fabr.arb., 350
 — Ragnvald, bilfører, 7000, 1050
 — Rasmus H, form., 3200
 — Sivert K, gbr., formue 3000 kr.
 — Sofie O, fabr.arb., 2500, 1100
 Moene, Berte H, pensjonist, 3000, 1200
 — Jacob J, gbr., 9000, 800
 — Johan J, gbr., 8400, 900
 — Johannes J, revepasser, formue 7000 kr.
 Molnes, Tomas, arb., 2600
 Mork, Andreas D, fabr.arb., 4000, 4000
 — Beret, bilfører, 700
 — Daniel O, gbr., 15,000, 1400
 — Einar I, bilfører, 350
 — Inga P, fabr.arb., 1000, 1225
 — Ingebrigt P, arb., 1000, 1475
 — Johan R, fabr.arb., 400
 — Leif, arb., 800
 — Matias, maskinist, 5500, 2425
 — Odin M, fisker, 500
 — Peder I, arb., 1500
 — Rasmus E, gbr., 9000, 1000
 — Sivert D, gbr., 8000, 675
 — Sivert P, sjømann, 1000, 400
 Mortinussen, Anne, fabr.arb., 1225
 Muren, Halvdan, fabr.arb., 2475
 Myklebust, Anders, maler, 17,200, 2975
 — Anna, fabr.arb., 1275
 — Anna K, gbr., formue 5000 kr.
 — Hilda, lærer, 2650
 — Ingeborg J, gbr., 7000, 600
 — Ivar P, bilfører, 1000, 750
 — Ivar, aktuar, 800
 — Jon J, betj., 1875
 — Jon K, betj., 1500, 2350
 — Knut J, bilfører, 500
 — Knut K, gbr., 4300, 1100
 — Knut S, kårk., 5000, 700
 — Lars K, gbr., 8000, 1600
 — Lauris N, gbr., 35,000, 1425
 — Lauris P, gbr., 2000, 2150
 — L C, herredskass., 12,200, 2850
 — Nils I, gbr., 6800, 1000
 — Olav A, maler, 9000, 800
 — Paul S, pensjonist, 1600
 — Paul P, gbr., 4500, 1050
 — Peder K, gbr., 12,800, 950
 — Peder P, bilkjører, 1100, 600
 — Ragna, rentenist, 19,000, 900



OLUF BJØRNESETH & CO A/S

HENR. MAGNUS C.S.

COLONIAL ENGROS

BERGEN

Myklebust, Reidar, skomaker, 1000

— Sverre J, agent, 500

— S O, disp., 16,900, 4050

— s Elektrisitettsverk, interess.sk., form.
gbr. Lars K Myklebust

Møre Lenestoffabrikk, a/s, (tidl.

Møre Kurvmøbelfabrikk A/S, etabl. 1929)

akt.kap. 43,000, disp. P P Langlo, fabri-

kasjon av alle slags møbler, spes. antik-

ke skinnmøbler, Telefon 72, Telegr.adr.

«Møbelfabrikken», 36,900, 3225

Møre Skogplanteskule, best. J Wernes

Nakkebø, Gustav, arb., 650

Ness, Anna, pensjonist, 600

Ness, Signe, damefrisørsalon

Nilsen Marius, arb., 7000, 1875

— Nikolai, fabr.arb., 2575

Nordal, Berte, forr.fører, 3000, 1000

— Elias, fabr.arb., 4000, 2250

— Enok, arb., 3000, 1525

— Petra, fabr.arb., 1075

Nordbø, Olav, fabr.arb., 1375

Nordlund, Sven, fabr.arb., 2850

Nossen, Aasmund P, tømrer, 3000, 1050

— Ingeborg P, syer, 450

— Jon, lærer, 2000

— Knut J, arb., 450

— Matias S, gbr., 13,500, 1400

— Sigfrid P, syer, 450

— Sivert J, pensjonist, 5000, 3400

Noteng, Olav, fabr.arb., 2925

Nupen, Borgny, fabr.arb., 1175

— Dagny, fabr.arb., 350

— D, kolonial, manufakturforr., 2600

— Edbjerg, fabr.arb., 625

— Emma, fabr.arb., 700

— Hans S, arb., 450

— Ingebrikt R, gbr., 9700, 1500

— Johan K, gbr., 15,200, 1000

— Jon, arb., 850

— Klara, kontorist, 300

— Laura S, kontorist, 650

— Nils A, gbr., 900

— Odd, arb., 1000

— Peder I, arb., 2500, 1625

— Peder K, disponent, 2725

— Peder S, arb., 600

— Sivert K, form., 22,700, 3475

— Sverre S, arb., 600

Nygård, B, fabr.arb., 3000, 2000

Opsal, Johan, fabr.arb., 700

— Knut J, skomaker, 1800

Osborg, Arne, disponent, 400

— Astrid, fabr.arb., 1000, 1000

— Guttorm P, gbr., 5800, 1100

— Jon P, fiskehandler, 600

— Knut S, arb., 7500, 2875

— Pernille, sykepl., 850

— Steinar, gbr., 11,700, 1375

— Susanna, fabr.arb., 3000, 1600

Ose, Alfred G, sjømann, 900

— Andreas O, arb., 900

— Anna S, d. y., fabr.arb., 850

— Anna S, d. e., fabr.arb., 3000, 1475

— Arne G, fabr.arb., 450

— Borgny, fabr.arb., 400

— Einar Koppen, sjøm., 700

— Ester S, fabr.arb., 1200

— Gerhard, form., 2700

— Guttorm H, småbr., 6000, 600

— Hans G, arb., 1200, 1475

— Hans K Smådal, arb., 3000, 700

— Hans K, d. y., arb., 1600

— Hans S, disp., 1625

— Johs., disp., 3000, 3300

— Jon Koppen, arb., 600

— Jon K, arb., 1250

— Jon L, tannlæge, 700

— Josefine, rentenist, 28,600, 1300

— Knut F, fyrar, 2000, 2450

— Knut G, fabr.arb., 1950

— Knut H, pensjonist, 600

— Kolb., kasserer, 3175

— Lars O, arb., 1500

— Lars P, rentenist, formue 150,900

— Matias K, gbr., 4000, 600

— Odd O, fabr.arb., 450

— Ole O, gbr., 22,100, 1400

— Oskar S, fisker, 450

— Otto K, maskinist, 5000, 1200

— Peder S, fisker, 400

Ose, S. G., Møbelfabrik, (S G Ose),

fabrikkasjon av alle sorter møbler, spes.

spisestuer & soveværelsesmøbler, riks-

telefon. Telegr.adr. «Osemøbel»

— Sivert G, fabr.eier, 600

— Sivert H, form., 2800

— Sivert J, gbr., 5500, 700

— Sivert K, pensjonist, 500

— Tomas G, gbr., og fisker 4700, 1950

Oseborg, Ole G, arb., 550

Ose's Hotel & Cafe, (R A Egset)

— s Eftf., Johan, (Peter Petersen og Hans

S Ose), kolonial & bakeri

Overvåg, Sevrin, pensjon., 650

Pedersen, Gerd, betj., 400

— Peter, renten., 68,000, 3950

Person, Ingeborg, pensjon., 5300, 700

— Øystein, fisker, 1000, 725

Petersen, Johan, baker, 500

— Maren, pensjon., 1250

— Peter, baker, 1800

NUPENS HOTELL

Innehaver: P. K. Nyven.

Ørstavik Telefon 5

Billigt og godt ophold for reisende.

Store utpakkingsrum.

Olasen, Olav, fabr.arb., 1200

Olsen, Marta, fabr.arb., 1000, 1175

— Nikolay, småbr., 5100, 3350

Opdal, Matias, fabr.arb., 1750

Opsal, Elias L, gbr. og fisker, 10 000, 900

— Jakob, arb., 2500, 450

Hedmark Fylkes Adr.bok

med skatteligninger

HANS G. MOE'S FORLAG
TRONDHEIM

- Raudøy, Berta, fabr.arb., 1075
 — Klara, fabr.arb., 1000
 Rasmussen, Jenny, fabr.arb., 450
 Rebbestad, Andreas, småbr., 2500, 700
 — Andreas L, gbr., 5000, 900
 — Jon L, gbr., 10,000, 1500
 — Nils, arb., 4500, 1050
 — Nils B, gbr., 7800, 1525
 — Norvald, fabr.arb., 500
 — Ola L, gbr., 10,000, 1000
 — Sivert L, gbr., 11,000, 1100
 Rishaug, Gunvor, fabr.arb., 350
 — Jon, fabr.arb., 2000, 2250
 Roald, Karl, sogneprest, 4500
 Robinson, Agnes, fabr.arb., 1200
 Rohme, Håkon, ingeniør, 4450
 Rolland, Malvin, slakter, 700
 Rygh, Leif, urmaker- & optisk forr. 950
 Ryste, Edv., lærer, 3925
 — Johan E, arb., 7000, 3350
 — Matias, fabr.arb., 2000
 Røbekk, Lars, småbr., 2000, 500
Rød, Ole, skredder, dame- og herrekonfeksjon, 1200
 Rønnestad, Olav P, maskinist, 3500, 4100
 Salvesson, Ragnvald, fabr.arb., 350
 Selbevik, Magne, fabr.arb., 2250
 Simonsen, Ingeborg, hdl. (S O Simonsen)
 — Karen, betj., 350
Simonsen, Odin, motel, manufaktur- & kolonialforr., bakeri, 25,000, 3775
Simonsen, S. O., (Enkefru Ingeborg Simonsen, 34,000, 1275), kolonial-, manuf- & agenturforr.
 Sivertsen, Sigurd, stuert, 1500
 Skarbø, Ingrid, fabr.arb., 1050
 Skare, Ivar J, gbr., 3400, 1400
 — Oluffa, pensjon., 2975
 Slenes, Peder, fabr.arb., formue 3000 kr.
 Slettjerding, Peder, kontorchef 4400
 Solbakken, Knut, sjemann, 2500, 600
 Solberg, Alv, fabr.arb., 1650
 Solhaug, Marta, fabr.arb., 1025
 — Reidar, slakter, 600
 Solheim, Johannes, småbr., 2000, 600
 — Sigvald, arb., 900
 — Solveig, fabr.arb., 375
 Solnørdal, Johan, fabr.arb., 1500
 Sporstøyl, Ane, fabr.arb., 3000, 1450
 — Edvard J, gbr., 70000, 850
 — Henrik N, tømrer, 725
 — Johannes, gbr. og fisker, 7000, 1400
 — Nils P, gbr., 11,900, 1375
 — Oluffa, fabr.arb., 3000, 1200
 — Peder, maskinist, 900
 — Sivert R, gbr., 2000, 900
 Staknes, Knut, disp., 4275
 Standal, Kanutte, strikker, 1000, 400
 — Knut, gbr., 3000, 800
 Staurset, Herlof, herrekonfeksjonsfabrikk, 80,600, 13,900
 Stave, Bjarne, fabr.arb., 1400
 Steinnes, Anders R, fisker, 1200
 — Jakob R, arb., 2000, 1450
 — Marta, fabr.arb., 1100
 — Sivert R, fisker, 3000, 700
 — Synnøve, fabr.arb., 1300
 Strand, Hans, sjøm., 800
 — Sigvar, fabr.arb., 875
 — Tor, fabr.arb., 2500
 Straumsheim, Henrik, lærer, 4000
 Strømme, Peter, byggm., 62,000, 4425
 Svendsen, Sara, gbr., formue 8000 kr.
 Synes, Knut, sjøm., 750
 — Peder, skipper, 3400
 Sæfer, Ola, rutebiltrafikk: Ørstavik—Sæbø i Sunnmør, 900
 Sætervik, Sigrid, lærerinne, 2150
 Sætre, Alma, fabr.arb., 500
 — Andreas J, småbr., formue 2000 kr.
 — Guttorm P, gbr. og fisker, 13,200, 850
 — Ingebrikt S, gbr., 8400, 1000
 — Ivar I, fabr.arb., 1475
 — Johan, fabr.arb., 1525
 — Johannes J, gbr., 12,000, 800
 — Kanutte, huseier, 15,000, 450
 — Marta, fabr.arb., 1350
 — Paul, arb., 5500, 875
 — Peder J, gbr. og fisker, 10,000, 500
 — Sigurd I, fisker, 1000, 675
 — Sivert A, pens., 2500, 1800
 — Sverre I, fabr.arb., 925
 Søberg, Helge, pens., 900
 Søndmøre Sildolje- & Guanofabrikk, A/s, kontor Aalesund
 Sørheim, Anders, arb., 3000, 825
Søvik, Ole, drogeri, parfumeri & farvevareforr.
 Takset, Anna, fabr.arb., 350
 Talberg, Arthur, fabr.arb., 1925
 — Ingvald, fabr.arb., 800
 Thorheim, R, kontorist, 1600
 Thunen, Berta, fabr.arb., 900
 Tjervaaug, Nelly, fabr.arb., 1350
 Torvik, Hilda, fabr.arb., 850
 Tranvåg, Teodor, gbr., 700
 Trætteberg, Ola, distr.læge, 2200, 8200
 Temmerbak, Hans, bilfører, 1000, 1200
 — Sivert, pens., 475
 Ulset, Laura, fabr.arb., 975
 «Ungdomsvon», (1 g. ukrl.), utg. Sunnmøre frilynde Ungdomslag ved skolebest., Einar Arne
 Ullset, Nora, fabr.arb., 750
 Unhjem, Arne, fabr.arb., 400
 — Elsa, kontorist, 900
 — M, fabr.eier, 5000, 2500
 Valset, Andrine, fabr.arb., 1500, 1350
 Vatne, Elert E, arb., 7800, 1550
 — Sivert A, småbr., 3800, 900
 Velle, Alfred J, lærer, 1575
 — Alfred P, fabr.arb., 2375
 — Andreas S, arb., 3000, 1400
 — Borghild K, damefrisersalon, 900



„FAMILJE“ - den jevne husholdningskaffe

Velle, Elias, rutebiltraf., Ørstavik—Bjordal

- Hanna, fabr.arb., 2000, 1100
- Hans, lærer, 2850
- Hans S, fabr.arb., 2075
- Hans S, Osc., arb., 1000
- Hjordis H, betj., 600
- Ivar Ose, arb., 1575
- Johan S, fiskhdl., 22,200, 1600
- Karl H, pens., 25,900, 4755
- Karl O, arb., 2000, 1650
- Knut L, gbr., 7000, 650
- Lars O, journalist, 600
- Marie, fabr.arb., 825
- Martin I, fotograf, 900
- Mina H, pens., 12,000, 2900
- Nanna, fabr.arb., 2000, 1325
- Ola P, fabr.arb., 1000, 2475
- Olav P, arb., 1675
- Olga I, fabr.arb., 1175
- Peder A, gbr., 5000, 600
- Peder P, arb., 500
- Peder S, gbr., 4000, 700
- Peter P, revepasser, 1325
- Sivert H, fabr.arb., 2225
- Stener S, arb., 1000
- s Matstove, (Samonie Velle)

Welle, Anders, d. e., disp., 124.600, 4725

- Anders, d. y., betj., 3000, 650
- Jens, form, 8000, 2100
- Werner, Jon, skogass., 1000, 4175
- Vik, Sverre A, fisker, 1000, 500
- Vinjevoll, Bern. O, gbr., 8300, 1550
- Ingeborg O, gbr., 7000, 2500
- Petrine O, gbr., 12,700, 750
- Vorren, Sigurd, fabr.arb., 600
- Zerwek, Paul, form., 5200

Ødegård, Astrid, meierske, 1000, 1300

Øie, Peder E, rutebiltrafik, Ørstavik—Volda og Ørstavik—Håvoll, 6000, 2200

Ørsta Aktiebank, opprettet 1875, aktiekap. 150,000 kr., forv.kap. 1. jan. 1933 1,483,000, reservefond 84,000 kr., direktør P A Moe, kass. Kolb. Ose, 246,700, 16,755, Telegr.adr. «Aktiebank», se pag. 4

— Aktiemeieri, best. gbr., Matias Nossen bokrykker Sigurd Bergmann

Ørsta Bruk, a/s, disp. S O Myklebust, trelast, trevarer og landhandel, byggm., art., 94,000, 4550, Telegr.adr. Ørstabruket, Telefon 11

Ørsta Cementvarefabrik

Inneh. M Unhjem

Kloakrør i alle dimensjoner

Mursten — Taksten — Fliser m. m.

Telefon 28 Telegr.adr.: «Unhjem»

Ørsta Elektriske Bakeri, bakeri & konditori

Ørsta Gamlehjem, best. Emma Lillebø

Ørsta Handelsbolag, (Brødrene Nupen), kolonial-, manufakturforr., omsetn. av landbr.prod. kjøtt, fleesk, automobilrekv., bensindepot, formue 36,200

— Kjøleverk, interess.sk., best. G S Moe, fisk- & kjøtthdl.

Ørsta Kjøtt- & Fiskematforretn. aktiekap. 3000 kr., disp. A Krøvel og Arne Osborg, 3000, 100

— Komm. Elektrisitettsverk, disp. D Nupen

Ørsta Landhandel, Lars P Ose og Anders Welle, landm. prod., kjøtt, fleesk & tranforr., 36,000, 6750

Ørsta Samvirkelag, disp. Johs. Ose, ass. landh., 88,500, 10,075, telegr.adr. «Samvirkelaget», Telefon 30

— Skofabrik, A/s, disp. Olav Olason

Ørsta Tricotagefabrik, (Anders N Aarsæther, Aalesund), disp. K Stoknes, Telefon 33, telegr.adr. Tricotagen

Ørstavik, Agnes, fabr.arb., 450

Ørstavik, Anders R, tannlæge, 2300

— Arne J, gbr., 23,400, 1725

— Enok, revepasser, 2000

— Hanna O, småbr., 4000, 400

— Henrik R, smed, 6500, 925

— Ingebrigt L, gbr., 8000, 1025

— Ivar L, gbr., 8600, 1150

— Knut, A/s, landh., formue 3000 kr.

— Knut R, disp., 1600, 950

— Lars, fabr.arb., 20,000, 3000

— Nikoline, syer, 4000, 800

— Ola P, los, 3000, 3200

— Peter H, gbr., 17,500, 1525

— Rasmus, gbr., 31,500, 1475

Øvreliid, Erling, lærer, 3200, 3975

— Nikolina Øy., lærer, 2000, 1275

Øvremo, Lars J, småbr., 3500, 725

Øvstegård, Ole, småbr., 3000, 600

— Oscar, disp., 3000, 1575

— Peder, disp., 2125

Øvstegård, P. A., & Co., a/s, (Oscar og Peder Øvstegård), strømpefabrikk, telegr.adr. «Strømper», 24,000, 1500

Øy, Anna S, gbr., 10,400, 750

— Einar J, fabr.arb., 800

— Hans P, gbr., 2000, 500

— Johan E, arb., 1250

— Jon C, gbr., 3000, 700

— Lars N, gbr., 20,700, 2225

— Lauris L, gbr., 8900, 1050

— Malla, fabr.arb., 1750

— Matias G, gbr., 7000, 1000

— Nils L, kårn., 3000, 500

— Norvald N, arb., 8500, 1300

— Otto N, arb., 4200, 1575

— Peder L, gbr., 2300, 1025

— Sivert E, småbr., 2400, 400

Øyehaug, Anders, fabr.arb., 400

— Elen E, gbr., 8000, 750

— Ola, fabr.arb., 1800

— Peder O, gbr., 575

Bennett Reklame & Annonsebyrå a.s Trondheim

Vi har dyktige tegnere og står til tjeneste med utkast og overslag.